

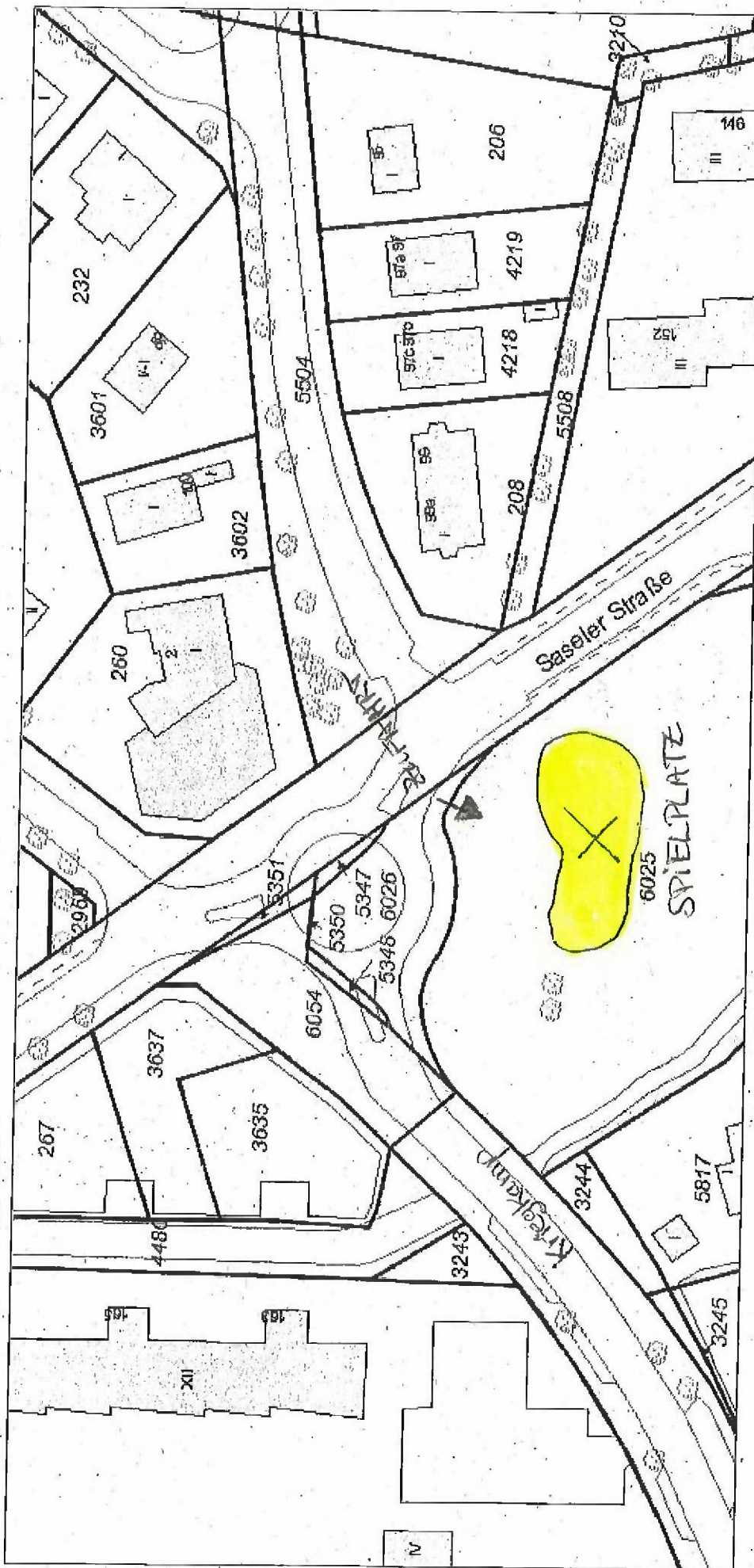

### Spielplatz Kriegkamp LAGERPLAN



**Bezirksamt Wandsbek**  
Management des öffentlichen Raumes  
Planung und Bau Stadtgrün  
Postfach: 70 21 41, 22021 Hamburg  
Besucher- u. Lieferadresse:  
Am Alten Posthaus 2, 22041 Hamburg

1:1000

Erstellt am: 24.10.2017

Herausgeber:  
Freie und Hansestadt Hamburg  
Landesbetrieb Geoinformation und Vermessung



### Spielplatz Kriegkamp

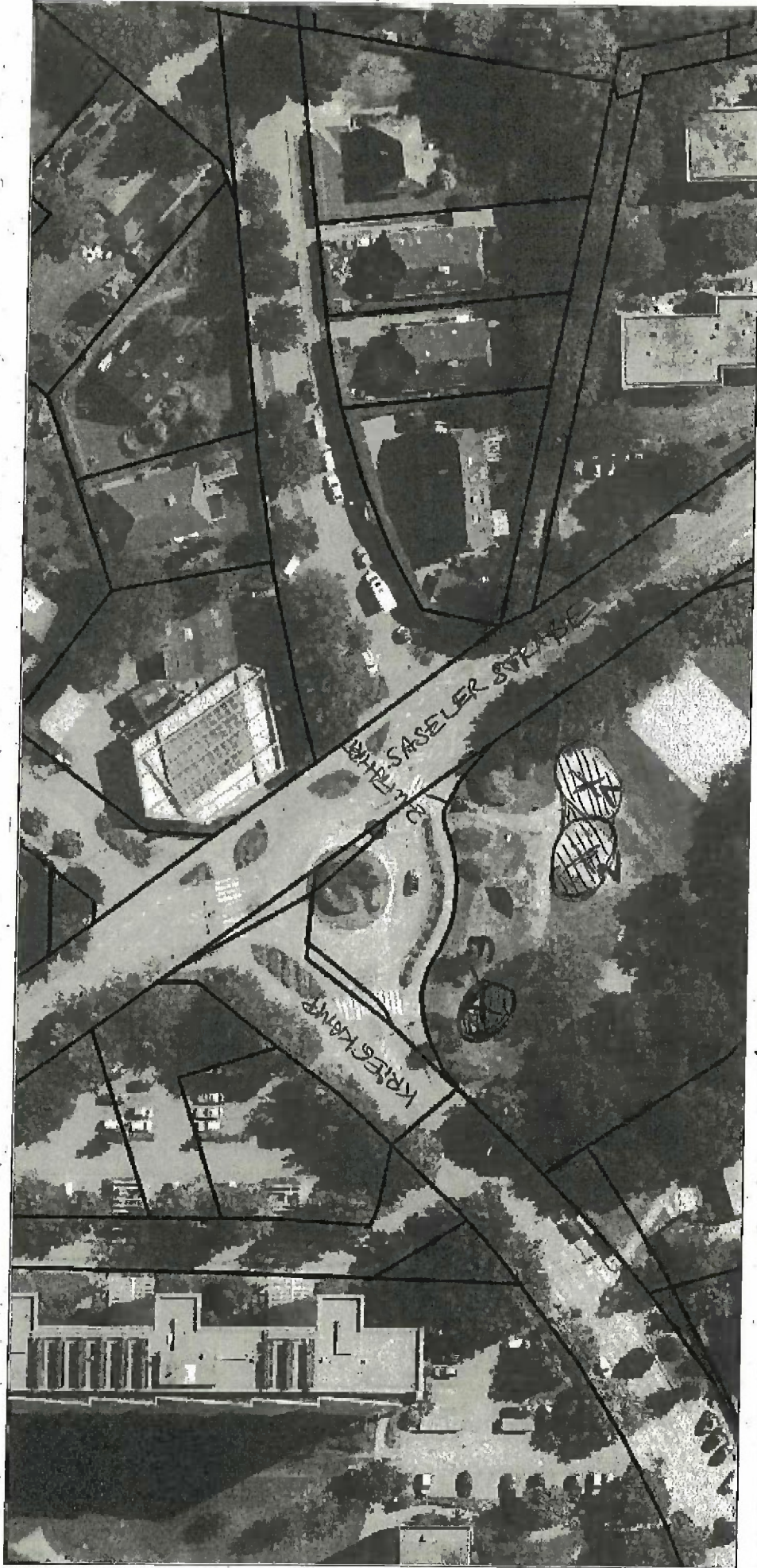

- 1 = Reifenschwinger
- 2 = Turm mit Rutsche
- 3 = Kompanie



Herausgeber:

Freie und Hansestadt Hamburg  
Landesbetrieb Geoinformation und Vermessung

**Bezirksamt Wandsbek**  
Management des öffentlichen Raumes  
Planung und Bau Stadtgrün  
Postfach: 70 21 41, 22021 Hamburg  
Besucher- u. Lieferadresse:  
Am Alten Posthaus 2, 22041 Hamburg

1:1000

Erstellt am: 24.10.2017

Spielplatz **SPECKSALKREDDER LAGEPLAN**

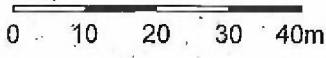

Herausgeber:  
Freie und Hansestadt Hamburg  
Landesbetrieb Geoinformation und Vermessung

**Bezirksamt Wandsbek**  
Management des öffentlichen Raumes  
Planung und Bau Stadtgrün  
Postfach; 70 21 41, 22021 Hamburg  
Besucher- u. Lieferadresse:  
Am Alten Posthaus 2, 22041 Hamburg

1:1000

① SPIELKOMBI;  
② DOPPELSCHAUKEL

Erstellt am: 24.10.2017

ANLAGE 2.1

Spielplatz **SPECKSAALREIDER**



0 10 20 30 40m

Herausgeber:  
Freie und Hansestadt Hamburg  
Landesbetrieb Geoinformation und Vermessung

**Bezirksamt Wandsbek**

Management des öffentlichen Raumes  
Planung und Bau Stadtgrün  
Postfach: 70 21 41, 22021 Hamburg  
Besucher- u. Lieferadresse:  
Am Alten Posthaus 2; 22041 Hamburg

1:1000

Erstellt am: 24.10.2017

**ANLAGE 2.2**

Spielplatz **EICHTALPARK** LAGEPLAN

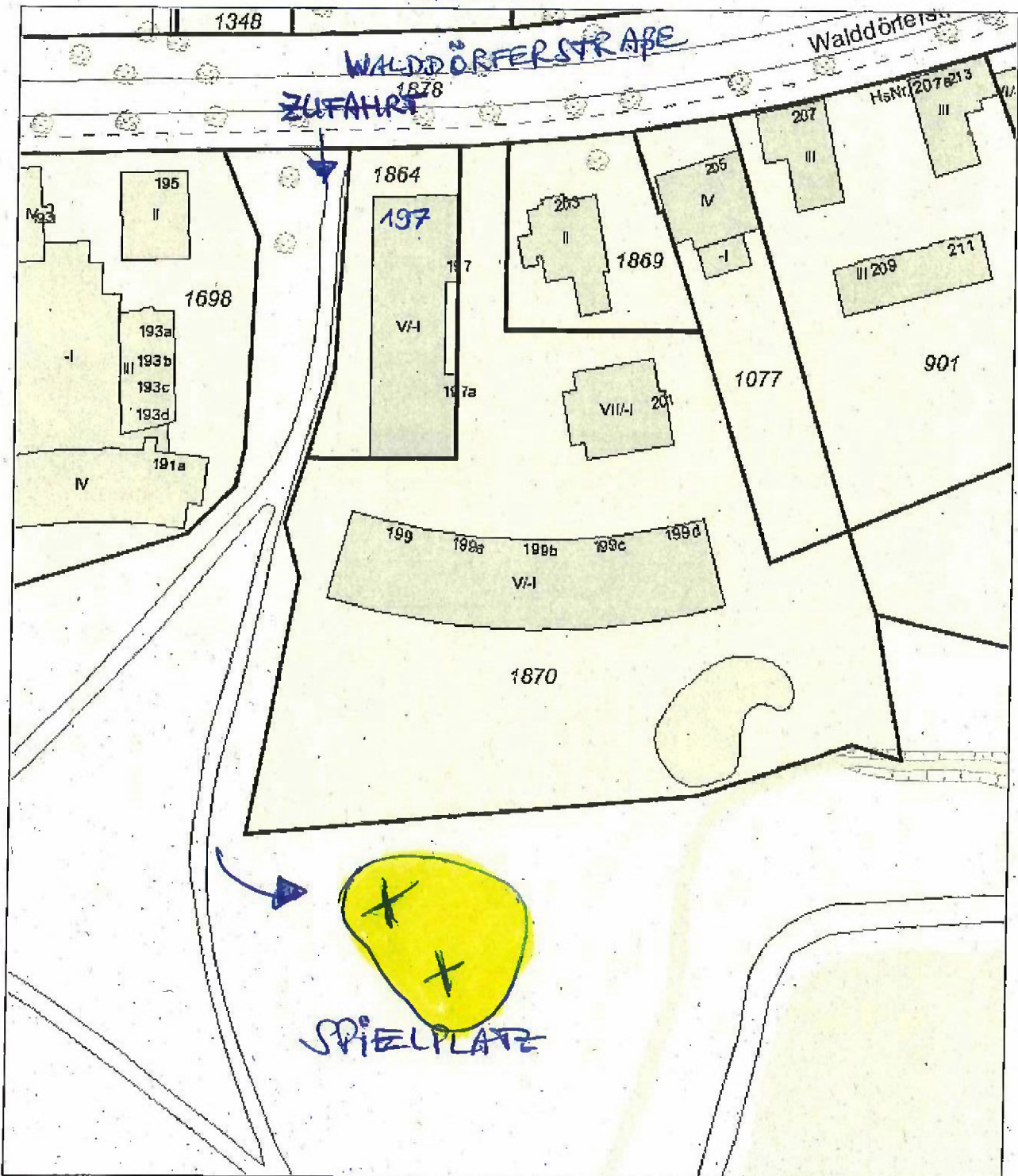

0 10 20 30 40m

Herausgeber:  
Freie und Hansestadt Hamburg  
Landesbetrieb Geoinformation und Vermessung

**Bezirksamt Wandsbek**  
Management des öffentlichen Raumes  
Planung und Bau Stadtgrün  
Postfach: 70 21 41, 22021 Hamburg  
Besucher- u. Lieferadresse:  
Am Alten Posthaus 2, 22041 Hamburg

1:1000

Erstellt am: 24.10.2017

**ANLAGE 3.1**

Spielplatz **EICHTALPARK**

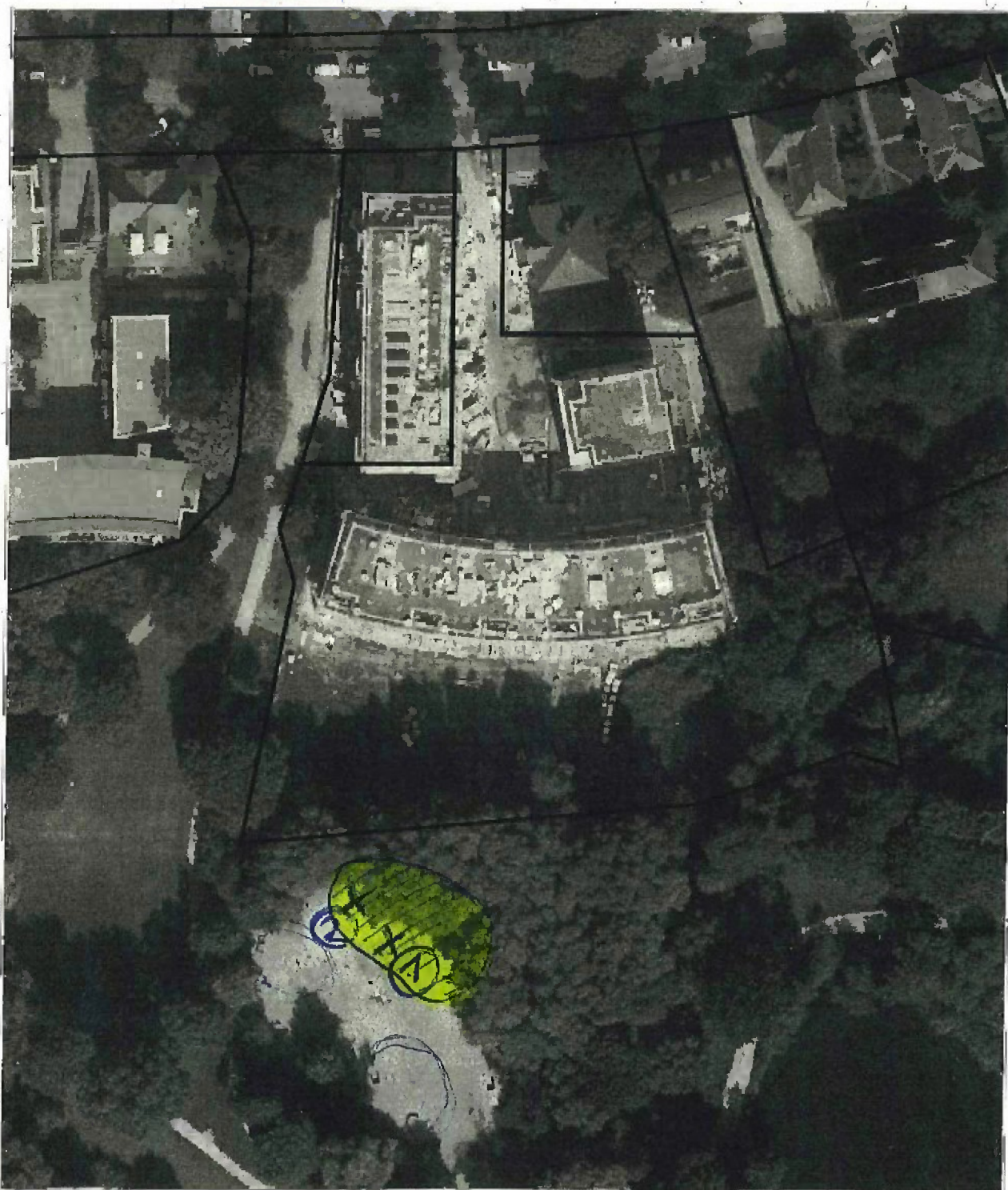

0 10 20 30 40m

Herausgeber:  
Freie und Hansestadt Hamburg  
Landesbetrieb Geoinformation und Vermessung

**Bezirksamt Wandsbék**

Management des öffentlichen Raumes  
Planung und Bau Stadtgrün  
Einfach: 70 21 41, 22021 Hamburg  
Besuch- u. Lieferadresse:  
Am Alten Posthaus 2, 22041 Hamburg

1:1000

Erstellt am: 24.10.2017

**ANLAGE 3.2**

[Name und Anschrift des Bieters]

[(Name und Anschrift der Vergabestelle]

FHH, Bezirksamt Altona  
Dezernat Wirtschaft, Bauen und Umwelt  
SUBMISSION -A/D4 G2-  
ZIMMER 2 -EG-  
Jessenstraße 1 - 3  
22767 HAMBURG

Die Form bzw. Übermittlung des Angebots erfolgt gemäß der Vorgabe der Vergabestelle:

- schriftlich (mit Unterschrift)  
 elektronisch (mit Signatur nach § 2 SigG)  
 in Textform (§ 126b BGB) über System „eVa“

Vergabeart: Beschränkte Ausschreibung

Bindefrist endet am: .2017

## ANGEBOT – VOB –

Baumaßnahme Herstellung von Großspielgeräten auf 3 Spielplätzen

Vergabe-Nr. BA A/D4 G2 -66 /2017

Leistung Landschaftsbauarbeiten

### Anlagen:

- Leistungsbeschreibung  
 Vordruck Eignung  
 Preisermittlungsblatt 1  
 Preisermittlungsblatt 2  
 Vordruck Instandhaltungsvertrag

**Hinweis:** Folgende Angaben sind bitte vom Bieter anzukreuzen.

- Vordruck Nachunternehmer  
 Vordruck Bietergemeinschaft  
 Formblatt HmbTG  
 Datenträger mit GAEB-Angebotsdatei

1 Ich/Wir biete(n) die Ausführung der beschriebenen Leistungen zu den von mir/uns eingesetzten Preisen und mit allen den Preis betreffenden Angaben (unten Nr. 3) an.

An mein/unser Angebot halte ich mich/halten wir uns bis zum Ablauf der Bindefrist gebunden.

2 Bestandteil dieses Angebotes sind neben diesem Angebotsschreiben (einschließlich aller Anlagen) die folgenden Unterlagen in der jeweils geltenden Fassung:

- die Teilnahmebedingungen (TNB)
- die Besonderen Vertragsbedingungen (BVB)
- die Zusätzlichen Vertragsbedingungen (ZVB)
- die in der Leistungsbeschreibung angegebenen Zusätzlichen Technischen Vertragsbedingungen
- die Allgemeinen Vertragsbedingungen für die Ausführung von Bauleistungen (VOB/B)
- die Allgemeinen Technischen Vertragsbedingungen für Bauleistungen (VOB/C)

3 Preisangaben

3.1 Bei fehlender Losaufteilung (siehe Vorgabe der Vergabestelle):

Hauptangebot	Endbetrag einschl. Umsatzsteuer (ohne Nachlass) in Euro	Preisnachlass ohne Bedingung auf die Abrechnungssumme für Haupt- und alle Nebenangebote
Summe Angebot		%

3.2 Bei Losaufteilung (siehe Vorgabe der Vergabestelle):

Hauptangebot	Endbetrag einschl. Umsatzsteuer (ohne Nachlass) in Euro	Preisnachlass ohne Bedingung auf die Abrechnungssumme für Haupt- und alle Nebenangebote
Summe Los 1		%
Summe Los 2		%
Summe Los 3		%
Summe Los 4		%
Summe Gesamtangebot		

3.3 Sonderregelung bei Auf- und Abgebotsverfahren

- Angebot zu den Preisen des Leistungsverzeichnisses mit einem Abgebot von ..... %  
Aufgebot von ..... %
- Angebot für zur Leistungserfüllung erforderliche, zusätzliche Leistungen ohne Preisvorgabe:

Lohn-/Gehaltsgruppe („Berufsgruppe“ laut Tarifvertrag) <i>[Bearbeiterhinweis: Vorgabe der Vergabestelle]</i>	geschätzte Anzahl Stunden pro Los <i>[Bearbeiterhinweis: Vorgabe der Vergabestelle]</i>	Verrechnungssatz EUR (ohne USt) <i>Hinweis: Angabe durch Bieter</i>	Gesamtbetrag EUR (ohne USt) <i>Hinweis: Angabe durch Bieter</i>
1. ....	.....	.....	.....
2. ....	.....	.....	.....
3. ....	.....	.....	.....
4. ....	.....	.....	.....
5. Auszubildende			
a) im 1.Jahr	XXXXXXXXXXXXXX	.....	XXXXXXXXXXXXXX
b) im 2.Jahr	XXXXXXXXXXXXXX	.....	XXXXXXXXXXXXXX
c) im 3.Jahr	XXXXXXXXXXXXXX	.....	XXXXXXXXXXXXXX

*Hinweis: Im Verrechnungssatz sind Lohn- und Gehaltskosten, Lohn- und Gehaltsnebenkosten, Sozialkassenbeiträge, Gemeinkostenanteile und Gewinn enthalten.  
Zuschläge für Mehr-, Nach-, Sonntags-, und Feiertagsarbeiten werden gesondert vergütet.*

3.4 Nebenangebote (sofern durch die Vergabestelle zugelassen): Anzahl nicht zugelassen

4 Ich/Wir erkläre(n), dass

- die im Bauvertragsvordruck „Eignung“ (Anlage) gemachten Angaben vollständig, zutreffend und Bestandteil dieses Angebots sind;
- alle Leistungen im eigenen Betrieb ausgeführt werden, sofern sie nicht in den Vordrucken „Eignung“ und „Nachunternehmer“ als Leistungen anderer Unternehmen ausdrücklich bezeichnet sind.

Die folgenden (Teil-)Leistungen werden an Nachunternehmer vergeben:

Pos.-Nr.	Bezeichnung der Teilleistungen

- Der Vorgabe in Nr. 5 Aufforderung Angebotsabgabe entsprechend wird der Vordruck „Nachunternehmer“  
 diesem Angebot beigelegt.  
 binnen einer Woche ab gesonderter Aufforderung der Vergabestelle vorgelegt.

- zugewandene Änderungen der Vergabeunterlagen Gegenstand dieses Angebots sind;
- bei Verwendung einer selbstgefertigten Kopie oder Kurzfassung des Leistungsverzeichnisses das vom Auftraggeber verfasste Leistungsverzeichnis (Langtext) als allein verbindlich anerkannt wird;

- das im Leistungsverzeichnis des Auftraggebers genannte Produkt angeboten wird, wenn bei einer Teilleistungsbeschreibung des Auftraggebers mit dem Zusatz „oder gleichwertig“ keine Produktangaben (Hersteller- und Typenbezeichnung) eingetragen wurde;
- falls mehrere (zugelassene) Nebenangebote abgegeben wurden, dieses Angebot auch die Kumulation der Nebenangebote, die sich nicht gegenseitig ausschließen, umfasst;
- der zu benennende Sicherheits- und Gesundheitsschutzkoordinator gemäß Baustellenverordnung und dessen Stellvertreter über ausreichende berufliche und arbeitsschutzfachliche Kenntnisse und darüber hinaus mehrjährige Berufserfahrung verfügen, um die nach der Baustellenverordnung übertragenen Aufgaben fachgerecht zu erfüllen. Entsprechende Referenzen werden bei der Auftragserteilung vorgelegt.

5 Mittelstandsförderung

Bei meinem/unseren Unternehmen handelt es sich um ein „kleines oder mittleres Unternehmen (KMU)“ im Sinne der europäischen Vorgaben:  ja  nein

*Hinweis: Kleinunternehmen, kleine und mittlere Unternehmen (KMU) werden in der EU-Empfehlung 2003/361 definiert. Danach zählt ein Unternehmen zu den KMU, wenn es nicht mehr als 249 Beschäftigte hat und einen Jahresumsatz von höchstens 50 Millionen € erwirtschaftet oder eine Bilanzsumme von maximal 43 Millionen € aufweist.*

6 Mir/Uns ist bekannt, dass eine falsche Erklärung in diesem Vordruck den Ausschluss von laufenden und künftigen Vergabeverfahren zur Folge haben kann.

Ort, Datum, Stempel und Unterschrift:

**Das Angebot wird ausgeschlossen, wenn**

- ein **schriftliches Angebot nicht an dieser Stelle unterschrieben ist;**
- bei einem **elektronisch übermittelten Angebot in Textform der Name der natürlichen Person, die die Erklärung abgibt, nicht angegeben ist;**
- ein **elektronisches Angebot, das signiert werden muss, nicht wie vorgegeben signiert ist.**



## **Bauvorhaben:**

**Herstellung von 3 Großspielgeräten auf  
3 Spielplätzen im Bezirk Wandsbek**

Landschaftsbauarbeiten auf folgenden 3 Spielplätzen:

**Kriegkamp  
Specksaalredder  
Eichtalpark**

**Leistungsverzeichnis/ Leistungsbeschreibung**



**Leistungsverzeichnis Kurz- und Langtext**  
**Inhaltsverzeichnis**

**Projekt:** 2018-6-200 **Unterhaltung Spielplätze 2018**  
**LV:** 2018-6-200-1 **Herstellung Großspielgeräte auf 3 Spielplätzen**

<b>Titel</b>	<b>Bezeichnung</b>	<b>Seite</b>
1.	Landschaftsbauarbeiten (500) Spielplatz Kriegkamp.....	6
1.1.	Baustelleneinrichtung (591).....	6
1.2.	Vor- und Erdarbeiten (510).....	7
1.3.	Spielflächen und Ausstattung liefern und herstellen (526).....	10
1.4.	Vegetationst. Bearb. (512).....	16
1.5.	Wegebau (520).....	17
1.6.	sonstige Maßnahmen (550).....	20
2.	Landschaftsbauarbeiten (500) Spielplatz Specksaalredder.....	22
2.1.	Baustelleneinrichtung (591).....	22
2.2.	Vor- und Erdarbeiten (510).....	23
2.3.	Spielflächen und Ausstattung liefern und herstellen (526).....	26
2.4.	Vegetationst. Bearb. (512), Pflanzen (514).....	31
2.5.	Wegebau (520).....	32
2.6.	sonstige Maßnahmen (550).....	33
3.	Landschaftsbauarbeiten (500) Spielplatz Eichtalpark.....	35
3.1.	Baustelleneinrichtung (591).....	35
3.2.	Vor- und Erdarbeiten (510).....	36
3.3.	Spielflächen und Ausstattung liefern und herstellen (526).....	39
3.4.	Vegetationst. Bearb. (512), Pflanzen (514).....	44
3.5.	Wegebau (520).....	45
3.6.	sonstige Maßnahmen (550).....	47
	Zusammenstellung.....	49



## Leistungsverzeichnis Kurz- und Langtext

**Projekt:** 2018-6-200 **Unterhaltung Spielplätze 2018**  
**LV:** 2018-6-200-1 **Herstellung Großspielgeräte auf 3 Spielplätzen**

---

## Leistungsbeschreibung

### Ausführungsbeschreibung Herstellung von Großspielgeräten auf 3 Spielplätzen Landschaftsbauarbeiten

#### Träger der Baumaßnahme:

Freie- und Hansestadt Hamburg,  
Bezirksamt Wandsbek  
Dezernat für Wirtschaft, Bauen und Umwelt  
Management des öffentlichen Raumes  
MR 311 - Abt-Planung und Bau Stadtgrün  
Am Alten Posthaus 2  
22041 Hamburg

#### Verfasser der Ausschreibungsunterlagen:

Bezirksamt Wandsbek,  
Fachamt Management des öffentlichen Raumes  
Abteilung Stadtgrün Neubau und Planung  
Am alten Posthaus 2  
20041 Hamburg

#### **Bauvorhaben:** Herstellung von Großspielgeräten auf 3 Spielplätzen

Die nachstehenden Angaben befreien den Auftragnehmer nicht von der Verpflichtung zur Prüfung der für das Angebot und die Ausführung der Bauleistung maßgebenden Verhältnisse.

#### **1. Baubeschreibung:**

Auf 3 verschiedenen Spielplätzen im Bezirk Wandsbek sollen im Frühjahr 2018 vorhandene Spielflächen teilweise umgestaltet und mit dem Austausch, sowie mit der Erneuerung von Großspielgeräten revitalisiert werden.

##### 1. Spielplatz Kriegkamp (siehe Anlage 1)

Austausch und Erneuerung eines vorh. Spielkombinationsgerätes (Ausbau und Sicherung einer Edelstahlrutsche) und einer Tampenschaukel durch neue Großspielgerätekombi aus Metall/ Holz, einem Reifenschwinger, einer Sandspielkombination sowie einer Stehwippe.

Diverse kleine Landschaftsbauarbeiten mit Erdarbeiten, Rasenarbeiten sowie Lieferung und Einbau von ca. 40 m<sup>3</sup> Fallschutzkies. Inkl. Abbau und Entsorgung der nicht mehr verwendungsfähigen Spielgeräte.

##### 2. Spielplatz Specksaalredder (siehe Anlage 2)

Austausch und Erneuerung eines vorh. Spielkombinationsgeräts mit Ausbau und Sicherung einer



## Leistungsverzeichnis Kurz- und Langtext

**Projekt:** 2018-6-200 **Unterhaltung Spielplätze 2018**  
**LV:** 2018-6-200-1 **Herstellung Großspielgeräte auf 3 Spielplätzen**

---

Edelstahlrutsche sowie Entsorgung einer Doppelschaukel. Lieferung und Einbau einer neuen Großspielgerätekombination aus Holz mit verzinkten Pfostenschuhen sowie einer Doppelschaukel aus Holz und einem Wipptier. Inkl. Abbau und Entsorgung der nicht mehr verwendungsfähigen Spielgeräte. Diverse kleine Landschaftsbauarbeiten mit Erdarbeiten, Rasenarbeiten sowie Lieferung und Einbau von ca. 10 m<sup>3</sup> Fallschutzkies.

### 3. Spielplatz Eichtalpark (siehe Anlage 3)

Austausch und Erneuerung eines vorh. Spielkombinationsgeräts mit Ausbau und Sicherung einer Edelstahlrutsche sowie Entsorgung einer Doppelschaukel. Lieferung und Einbau einer neuen Großspielgerätekombination aus Metall/ Holz sowie einer Doppelschaukel aus Metall. Inkl. Abbau und Entsorgung der nicht mehr verwendungsfähigen Spielgeräte.

Diverse kleine Landschaftsbauarbeiten mit Erdarbeiten, Rasenarbeiten sowie Lieferung und Einbau von 70 m<sup>3</sup> Fallschutzkies.

## **2. Örtlichkeit:**

Bei den 3 Spielplätzen handelt es sich um

1. Kriegkamp neben Nr. 13/ Ecke Saseler Straße, HH-Berne
2. Specksaalredder, Zufahrt über Roggengabel zwischen Nr. 23 und 26, HH-Duvenstedt
3. Eichtalpark, Walddorfer Straße Höhe Nr. 195 und 197, HH-Wandsbek

Die Zufahrten zu den jeweiligen Anlagen erfolgt über die angegebenen Straßen und Wegeflächen in den Grünanlagen und Spielplätzen. Wegebreite = 3,00 m und maximale Befahrbarkeit = 10 t.

### **2.1 Lagermöglichkeiten**

Eine Lagermöglichkeit für Material und Platz für eine Baustelleneinrichtung ist auf allen 3 Spielplätzen ausreichend vorhanden.

### **3. Besondere örtliche Gegebenheiten und Pflichten**

Es ist besonders darauf zu achten das Baum- und Gehölzbestände, Wege, Ausstattungen, Leitungen, Zäune und Entwässerungseinrichtungen etc. von Nachbarflächen zu schonen sind. Auf dem Spielplatz im Eichtalpark sind die Bäume mit einem Baumschutz nach DIN 18920 zu schützen.

Arbeitsspuren an den Bauzufahrten sind durch den AN nach Abschluss der Arbeiten täglich als Nebenleistung zu beseitigen.

### **4. Ausführungen der Arbeiten, Ablauf**

Die nachfolgend beschriebenen Großspielgeräte und Kleinspielgeräte sollen durch den AN geliefert und eingebaut werden. Vorher sind die vorhandenen Spielgeräte zu demontieren, teilweise wiederverwertbare Teile wie Edelstahlrutschen oder Feuerwehroleitern, usw. zu sichern. Diese werden später wieder neu eingebaut. Der nicht verwertbare Teil der alten Spielgeräte soll fachgerecht entsorgt werden. Nach der Vorbereitung der umgebenden und neuen Spielflächen mit den Fallschutzbereichen werden die neuen/ alten Geräte vor Ort eingebaut. Mit Erd- und Rasenarbeiten sowie dem Auffüllen von Fallschutz werden die umgebenden Flächen den Spielgeräten vor Ort nach Erfordernis angepasst. Während der jeweiligen Baumaßnahmen sind die Spielplätze weiterhin offen und benutzbar. Nur die einzelne zu bearbeitende Baustelle auf dem Spielplatzteil ist durch einen mobilen Bauzaun sowie eine Baustelleneinrichtung entsprechend zu sichern. Im Anschluss an die Fertigstellung findet vor der Öffnung, falls erforderlich, eine



## Leistungsverzeichnis Kurz- und Langtext

**Projekt:** 2018-6-200 **Unterhaltung Spielplätze 2018**  
**LV:** 2018-6-200-1 **Herstellung Großspielgeräte auf 3 Spielplätzen**

---

TÜV-Abnahme statt.

Teilweise werden angrenzende Flächen auf dem Spielplatz als wassergebundene Wege und Flächen mit Pflaster oder Platten neu befestigt und überarbeitet.

Beschädigungen an den öffentlichen Grünanlagen/ Spielplätzen (Wege/ Vegetationsflächen), die durch die Transporte entstehen sind eigenverantwortlich zu beseitigen. Der Aufwand wird nicht gesondert vergütet, sondern ist bei Kalkulation der Einheitspreise zu berücksichtigen und mit diesen abgegolten.

### 5. Ausführungszeit

Die Arbeiten sind abhängig je nach Witterung und Lieferzeit der Spielgeräte ab Februar/März 2018 zu beginnen und nach Möglichkeit und Witterung bis Ende April 2018 abzuschließen.

### 6. Ausführungsunterlagen

Ein örtlicher und technischer Lageplan/ Ansicht/ Details zu jedem Spielplatz werden dem AN zur Verfügung gestellt (siehe Anlage 1,2,3 als einfacher Papiersatz). Vor der Ausführung werden genauere Detail- und Ausführungspläne (Fundament- oder Absteckpläne von den Spielgeräteherstellern) nach Absprache zwischen AG und AN nachgeliefert.

### 7. Aufmaß, Revisionsunterlagen und TÜV-Bericht

Nach Beendigung der Arbeiten ist vom AN ein prüfbares Aufmass, technische Berichte und der TÜV-Bericht zu den neuen Spielgeräten sowie zu den geleisteten Arbeiten zu erstellen.

### 8. Abnahme

Nach Beendigung der Arbeiten erfolgt eine gemeinsame Abnahme, die neben der geleisteten Arbeit auch eventuell entstandene Schäden / Arbeitsspuren bzw. deren Ausbesserung zum Inhalt hat.

Die Abnahme erfolgt in zwei Schritten:

- a) gemeinsame technische Vorbegehung zwischen AN, Bauleitung und Unterhaltungsabteilung Bezirk Wandsbek
- b) Abnahmebegehung

### 9. Sonstiges

Wasser- und Stromanschlüsse sind bauseits nicht vorhanden und durch den AN selbstständig zu organisieren.

Es wird dem Bieter empfohlen, das Gelände vor Gebotsabgabe zu besichtigen, um die örtlichen Gegebenheiten in der Kalkulation berücksichtigen zu können.

### Besondere Anforderungen an Güte und Umweltverträglichkeit

Siehe ZTV-LA



## **Leistungsverzeichnis Kurz- und Langtext**

**Projekt:** 2018-6-200      **Unterhaltung Spielplätze 2018**  
**LV:** 2018-6-200-1      **Herstellung Großspielgeräte auf 3 Spielplätzen**

---

### **Eignungs- und Gütenachweise**

Fallschutzkies



**Leistungsverzeichnis Kurz- und Langtext**

**Projekt:** 2018-6-200 **Unterhaltung Spielplätze 2018**  
**LV:** 2018-6-200-1 **Herstellung Großspielgeräte auf 3 Spielplätzen**

Ordnungszahl	Leistungsbeschreibung	Menge ME	Einheitspreis in EUR	Gesamtbetrag in EUR
--------------	-----------------------	----------	-------------------------	------------------------

**1. Landschaftsbauarbeiten (500) Spielplatz Kriegkamp**

**1.1. Baustelleneinrichtung (591)**

**1.1.10. Baustelleneinrichtung (591)**

Baustelleneinrichtung.  
 Maschinentransporte, Vorhalten- und Bereithalten aller notwendigen Maschinen und Geräte sowie aller behördlichen Genehmigungen/ Absperrungen sowie Wurzel- und Stammschutzmaßnahmen (1 Stück als Brettermantel nach DIN 18920 Baumschutz) im Kronenbereich von Bäumen, die für die Ausführung der Arbeiten notwendig sind.

Einschließlich der Lieferung und Gestellung von 60 m Bauzaun während der Bauzeit für die zu bearbeitenden Bereiche sowie für die eigene Baustelleneinrichtungsfläche vor Ort.

Einschl. liefern von erforderlichen Baustoffen sowie Geräte und Maschinen, Aufstellen von Absperrungen und Bautoilette während der Bauzeit und nach Beendigung der Baustelle wieder abbauen und abholen.

Die Zufahrt, eine Öffnung von 3 m Breite, ist als Baustellenzufahrt während und nach Beendigung der Arbeiten entsprechend abzusichern. Vor dem Spielplatz verläuft ein Fußweg.

Inkl. Lieferung und Stellung einer Bautoilette während der Bauzeit.

1,000 psch .....

**Summe 1.1. Baustelleneinrichtung (591) .....**



## Leistungsverzeichnis Kurz- und Langtext

**Projekt:** 2018-6-200 **Unterhaltung Spielplätze 2018**  
**LV:** 2018-6-200-1 **Herstellung Großspielgeräte auf 3 Spielplätzen**

Ordnungszahl	Leistungsbeschreibung	Menge ME	Einheitspreis in EUR	Gesamtbetrag in EUR
<b>1.2.</b>	<b>Vor- und Erdarbeiten (510)</b>			
<b>1.2.10.</b>	<b>Rundholzpoller ausbauen und lagern</b> Vorh. Rundholzpoller aus KDI, DM = 20 cm, Höhe ca. 140 cm mit Betonfundament ausbauen und in BE für Wiedereinbau lagern. Transportentfernung bis ca. 100 m auf dem Spielplatz.	10,000 St	.....	.....
<b>1.2.20.</b>	<b>Baumstämme ausbauen, lagern bzw. entsorgen</b> Vorhandene Baumstämme, DM 30-60 cm und Länge bis 3 m mit Radlader und Minibagger ausbauen, wiederverwertbare Stämme in BE zur späteren Wiederverwendung lagern, morsche und rotte Stämme laden und fachgerecht entsorgen inkl. Deponiegebühren.	15,000 St	.....	.....
<b>1.2.30.</b>	<b>Aufwuchs Höhe 0-2 m, roden und abfahren</b> Aufwuchs von Sträuchern und Bewuchs 0 bis 2 m Höhe in Beetflächen und auf Hügel, einschl. Wurzeln, komplett roden, laden und abfahren. Inkl. Entsorgung. Höhe: 0-200 cm Bewuchs: versch. Sträucher, im Mittel 100-150 cm hoch Abrechnung nach Aufmaß in m <sup>2</sup> Fläche nach örtlicher Anweisung Bauleitung	10,000 m <sup>2</sup>	.....	.....
<b>1.2.40.</b>	<b>Bauschutt, Müll sammeln und entsorgen</b> Anfallender Bauschutt (Bruchstücke, Betonplatten und Steine), Müll, Holz, Plastik usw. sammeln, laden und entsorgen inkl. Deponiekosten.	1,000 m <sup>3</sup>	.....	.....
<b>1.2.50.</b>	<b>Oberboden auskoffern, laden und einbauen, Höhe 30-40 cm</b> Für neue Spiel- und Fallschutzflächen den vorhandenen Boden, Bodenklasse 3-4, Z 0 bis Z1.1 im Mittel ca. 30-40 cm nach Angabe der örtlichen Bauleitung und gemeinsamen Höhenaufmaß tief auskoffern, laden und anschließend umliegend auf benachbarte Rasenhügel wieder profilgerecht mit Grobplanum nach Angabe des örtlichen Bauleiters wieder einbauen. Transportentfernung bis 35 m.	100,000 m <sup>3</sup>	.....	.....



## Leistungsverzeichnis Kurz- und Langtext

**Projekt:** 2018-6-200 **Unterhaltung Spielplätze 2018**  
**LV:** 2018-6-200-1 **Herstellung Großspielgeräte auf 3 Spielplätzen**

Ordnungszahl	Leistungsbeschreibung	Menge ME	Einheitspreis in EUR	Gesamtbetrag in EUR
<b>1.2.60.</b>	<p><b>Oberboden liefern/einbauen -Vegetationsflächen-</b> Gesiebtten Oberboden, frei von Dauerunkräutern und Wurzeln, liefern und auf den Vegetationsflächen andecken und feinplanieren. Angedeckte Flächen dürfen nicht mehr überfahren werden, Steine über 5 cm Durchmesser sind abzusammeln. Maschinell nicht erreichbare Flächen sind mit der Karre zu beschicken. Andeckungsdichte: 10-30 cm. Abrechnung: gemäß Lieferschein abzüglich 15 % Lockerung.</p>	2,000 m³	.....	.....
<b>1.2.70.</b>	<p><b>vorh. Fallschutzkies auf Miete lagern und einbauen, Höhe 35-40 cm</b> Vorh. Fallschutzkies, gem. DIN EU1176, Körnung 2-5 mm, aus den vorhandenen Fallschutzbereichen ausbauen, laden und als seitliche Miete zwischenzeitlich lagern. Nach Erfordernis wieder nach Einbau der neuen Spielgeräte höhen- und profilgerecht in neue Fallschutzbereiche einbauen. Befahrbarkeit mit Radlader und Minibagger.  Schichtstärke im verdichteten Zustand: 35 bis 40 cm Abrechnung: nach Fläche x Einbaudicke Gegenkontrolle: gelagerte Miete Flächen ca. 200 m² x 0,30 m = 60 m³</p>	60,000 m³	.....	.....
<b>1.2.80.</b>	<p><b>Tampenschwinger demontieren und entsorgen</b> Vorhandenen Tampenschwinger demontieren, ausbauen inkl. Betonfundamente.  1. Tampenschaukel (siehe Foto Anlage 1.3 und 1.4) komplette Entsorgung bestehend aus 8 Stück KDI-Kiefernrundhölzern ca. 350 cm lang und in Pfostenschuhen aus Metall geschraubt, 5 Stück Ringbalken/ Querbalken, Ketten aus Tampebefestigung sowie ca. 3 m langer Tampe. 8 Stück Betonfundamente</p>	1,000 psch	.....	.....
<b>1.2.90.</b>	<p><b>Spielturm und Rutsche demontieren und entsorgen bzw. lagern</b> Vorhandener Turm mit Edelstahlrutsche demontieren, ausbauen inkl. Betonfundamente. (siehe Anlage 1.3 und 1.6) Wiederverwertbare Teile, wie die Edelstahlrutsche ist in der BE zwischenzulagern und für den späteren Wiedereinbau zu sichern. Defekte oder rotte Teile laden und fachgerecht entsorgen, inkl.</p>			



## Leistungsverzeichnis Kurz- und Langtext

**Projekt:** 2018-6-200 **Unterhaltung Spielplätze 2018**  
**LV:** 2018-6-200-1 **Herstellung Großspielgeräte auf 3 Spielplätzen**

Ordnungszahl	Leistungsbeschreibung	Menge	ME	Einheitspreis in EUR	Gesamtbetrag in EUR
	<p>Deponienachweis. Genaue Abstimmung über die spätere Nutzung/Wiederverwendung und Lagerung zwischen AN und AB Bauleitung zu Beginn der Baumaßnahme vor Ort.</p> <p>2. Turm mit Rutsche (siehe Foto in der Anlage 1.6) Entsorgung Turm und Lagerung der Edelstahlrutsche in BE bestehend aus Spielturm aus Holz ca. 1,50 x 1,50 m Grundfläche sowie ca. 350 cm Höhe (inkl. Dach).                      Edelstahlrutsche mit geschw. Lauf, Anbauhöhe auf Turm bei 1,60 m, mit 2 Stützen aus rundholzpfählen und Pfostenschuhen inkl. Betonfundament sowie Edelstahlpfosten und Endfundamenten oder -Platte ausbauen.</p>	1,000	psch	.....	.....
<b>Summe 1.2.</b>	<b>Vor- und Erdarbeiten (510)</b>				.....



## Leistungsverzeichnis Kurz- und Langtext

Projekt: 2018-6-200 Unterhaltung Spielplätze 2018  
LV: 2018-6-200-1 Herstellung Großspielgeräte auf 3 Spielplätzen

Ordnungszahl	Leistungsbeschreibung	Menge ME	Einheitspreis in EUR	Gesamtbetrag in EUR
--------------	-----------------------	----------	-------------------------	------------------------

### 1.3. Spielflächen und Ausstattung liefern und herstellen (526)

#### 1.3.10. Spielplatzflächen feinplanieren und verdichten

Spielplatzflächen feinplanieren und setzungsfrei verdichten, einschl. evtl. Nebenarbeiten.

Verdichtung: gem. ZTVE 98%  
Toleranz an die Ebenheit: +-2 cm  
Gefälle: lt. Plan und Angabe der Bauleitung

270,000 m<sup>2</sup> .....

#### 1.3.20. Spielsand liefern und einbauen als Ergänzung im Bestand

Spielsand, gewaschen, Körnung 1-3 mm, liefern und profilgerecht als Ergänzung in Sandspielfläche einbauen.

Einbaudicke: 0-35 cm  
Abrechnung: nach Fläche x Einbaudicke  
Gegenkontrolle: Originallieferscheine

5,000 m<sup>3</sup> .....

#### 1.3.30. Fallschutzkies liefern und einbauen

Fallschutzkies, gem. DIN EU1176, Körnung 2-5 mm, liefern und profilgerecht in Fallschutzbereiche einbauen. Befahrbarkeit mit Radlader oder Miniradlader.

Schichtstärke im verdichteten Zustand: 30 cm  
Abrechnung: nach Fläche x Einbaudicke  
Gegenkontrolle: Originallieferscheine  
Flächen ca. 200 m<sup>2</sup> x 0,30 m = 60 m<sup>3</sup>

60,000 m<sup>3</sup> .....

#### 1.3.40. Spielgerät Sandbaustelle liefern und einbauen

Sandbaustelle **siehe Plan Anlage 1.10 und 1.11**  
(inkl. Fracht und TÜV-Zeugnis) liefern und in vorh. Fallschutz-Spielsandfläche einbauen.

mit einer Plattform, trapezförmig  
Grundfläche: ca. 3 m<sup>2</sup>  
Podesthöhe: 0,30 m  
mit:

- Sandkran mit Kautschukeimer
- Sandrinne aus HPDE
- Sandsieb aus HPDE-Halbkugel
- Wand mit Linse und Stahlkugel, drehbar gelagerte Stahlkugel
- zwei lange Pfosten mit farbigen Ringen



**Leistungsverzeichnis Kurz- und Langtext**

**Projekt:** 2018-6-200 **Unterhaltung Spielplätze 2018**  
**LV:** 2018-6-200-1 **Herstellung Großspielgeräte auf 3 Spielplätzen**

Ordnungszahl	Leistungsbeschreibung	Menge ME	Einheitspreis in EUR	Gesamtbetrag in EUR
--------------	-----------------------	----------	----------------------	---------------------

-Öffnungsverkleidungen mit Rahmen aus Lärche, farbig

RAL 5012 Lichtblau  
 RAL 2004 Reinorange

Bauweise:

Stahlteile:

- feuerverzinkt
  - Stahlpfosten aus Rohr 11,4 cm Dm
  - Teile formschlüssig verbunden oder verschweißt
  - Beläge aus Lärchenholz, Stärke 3,9 cm, gehobelt, Kanten gerundet
  - senkrechte Verkleidungen aus Lärchenholz, Stärke 2,7 cm
  - Öffnungsverkleidungen aus Lärche, farbig lasiert
- Verbindungen:
- Verbindungen formschlüssig, Schrauben M12, M14 oder verschweißt

Montage und Einbau, inkl. Aushub von Fundamentlöchern nach Angabe des Herstellers

Fundament aus Beton C 12/15 (B 15) im örtlichen Einbau liefern u. herstellen einschl. Einsetzen der Pfosten.

Einbauort siehe Plan Anlage 1.10

**Leitprodukt:**

Fa. Klettermax Zeichnung- Art.Nr. 340949.1  
 (oder gleichwertiger Hersteller)

**Hersteller und Lieferant (angebotenes Fabrikat):**

-----  
 durch den AN unbedingt auszufüllen!!!

1,000 St ..... ..

**1.3.50. Spielgerät Stehwippe liefern und einbauen**

Stehwippe **siehe Anlage 1.10 und 1.11**

liefern (inkl. Fracht und Tüvzeugnis) und in vorh. Fallschutz-Spielsandfläche einbauen inkl. allen Erdarbeiten.

Maße: Länge ca. 400 cmx 65 cm, Einbauhöhe 35 cm

-Beschreibung Stehwippe:

- Wipplagerung aus stabiler wartungsfreier Edestahlkonstruktion,
- Haltebügel aus Edelstahl
- wenig sichtbares Wippgestell komplett aus feuerverzinktem Stahl



**Leistungsverzeichnis Kurz- und Langtext**

**Projekt:** 2018-6-200 **Unterhaltung Spielplätze 2018**  
**LV:** 2018-6-200-1 **Herstellung Großspielgeräte auf 3 Spielplätzen**

Ordnungszahl	Leistungsbeschreibung	Menge ME	Einheitspreis in EUR	Gesamtbetrag in EUR
--------------	-----------------------	----------	----------------------	---------------------

-Stoßdämpfung durch 2 breite Reifen  
 -2 Stahlpfosten mit frabigen Ringen, RAL 5012 Lichtblau und RAL 2004 Reinorange pulverbeschichtet

Bauweise:

Holzteile:

- Lärche, gehobelt, Kanten gerundet, 11 x 11 cm
- getrocknet auf 20 %, dadurch kaum Rißbildung möglich
- Brettbeläge der Plattformen 39 mm stark
- konstruktiver Holzschutz, keine Behandlung mit chem. Holzschutzmitteln
- Bienenwachslasur
- alle Teile formschlüssig verbunden

Stahlteile:

- feuerverzinkt
- Edelstahl

Montage und Einbau. Inkl. Fundament aus Beton C 12/15 (B 15) nach Herstelleranleitung im örtlichen Einbau liefern u. herstellen.  
 Einbauort siehe Plan oder nach Angabe des örtlichen Bauleiters.

**Leitprodukt:**

Fa. Klettermax Artikel Best.Nr. FW 40155.WW oder (gleichwertiger Hersteller)

**Hersteller und Lieferant (angebotenes Fabrikat):**

-----  
 durch den AN unbedingt auszufüllen!!!

1,000 St ..... ..

**1.3.60.**

**Spielgerät Reifenschwinger liefern und einbauen**

Spielgerät Reifenschwinger **siehe Anlage 1.9 und 1.11**

liefern (inkl. Fracht und TÜV-Zeugnis) und in vorh. Fallschutz-Spielsandfläche einbauen.

Maße: Gerätehöhe 360 cm  
 Fallschutzbereich DM 950 cm  
 freie Fallhöhe 190 cm

Beschreibung Reifenschwinger:

- lichte Höhe 305 cm,
- Schaukelträger und Schaukelstütze aus feuerverzinktem



**Leistungsverzeichnis Kurz- und Langtext**

**Projekt:** 2018-6-200 **Unterhaltung Spielplätze 2018**  
**LV:** 2018-6-200-1 **Herstellung Großspielgeräte auf 3 Spielplätzen**

Ordnungszahl	Leistungsbeschreibung	Menge ME	Einheitspreis in EUR	Gesamtbetrag in EUR
--------------	-----------------------	----------	----------------------	---------------------

Kastenprofil,  
-farbige Ringe/ pulverbeschichtet an Tragbalken und Schaukelstütze  
RAL 5012 Lichtblau und RAL 2004 Reinorange,  
-Stützgabel Metallrohr DM 127 mm  
-Kugelkopfgelenk mit Sicherheitsfangkette  
-Prallschutz, Recyclinggummi-Winkel  
-Reifensitz DM 95 cm, waagrecht verbaut, mit abgefräster Oberfläche und innenliegender Verstärkung, lackiert  
-an verzinkten Ketten (2,00 m lang).

Montage und Einbau inkl. Fundament aus Beton C 12/15 (B 15) nach Herstelleranleitung im örtlichen Einbau liefern u. herstellen gem. Fundamentplan nach Angabe des Herstellers.  
Einbauort siehe Plan oder nach Angabe des örtlichen Bauleiters.

**Leitprodukt:**

Fa. Klettermax Best.-Nr. FRS 6015.ME  
(oder gleichwertiger Hersteller)

**Hersteller und Lieferant (angebotenes Fabrikat):**

-----  
durch den AN unbedingt auszufüllen!!!

1,000 St ..... ..

**1.3.70. Spiellkombigerät liefern und einbauen**  
Spielgerätekombination - 2-Türme **siehe Anlage 1.8 und 1.11** liefern und einbauen inkl. Erdarbeiten und Montage sowie alle Fundamente aus Beton nach Anweisung und Vorschriften des Herstellers.

Bestehend aus:  
Turm 1 - ohne Dach (für Rutsche)  
-Grundfläche 1,5 x 1,5 m  
-Höhe Spielebene, Podesthöhe 2,40 m  
-schräger Leiteraufstieg  
-Edelstahlrutsche bauseits vorhanden  
-Kletterwand

Turm 2 - mit Dach  
-Grundfläche 1,5 x 1,5 m  
-Höhe der Spielebene/ Podesthöhe 2,10 m  
-Rutschstange  
-Leiteraufstieg Höhe 1,5 m



## Leistungsverzeichnis Kurz- und Langtext

**Projekt:** 2018-6-200 **Unterhaltung Spielplätze 2018**  
**LV:** 2018-6-200-1 **Herstellung Großspielgeräte auf 3 Spielplätzen**

Ordnungszahl	Leistungsbeschreibung	Menge ME	Einheitspreis in EUR	Gesamtbetrag in EUR
--------------	-----------------------	----------	-------------------------	------------------------

-Holzrampe mit Haltetau Breite 1,5 m

zusätzliche Anbauelemente:

-Dschungelbrücke, Länge 3 m

-Anbaureck, Höhe 1,2 m

-Balancierbalken mit Seil, Balken 11 x 11 cm, Länge 2,5 m,  
Einbauhöhe ca. 1,5-3 m

-Strickleiter

-Stahlrohrstütze mit Kugelleiter, Anzahl der Stahlkugeln 3 Stück

-Spinnennetz Größe ca. 2,7x 2,5 m

Bauweise:

Stahlteile:

-feuerverzinkt

-Stahl, pfosten aus Rohr, Dm. 11,4 cm feuerverzinkt,

-zusätzl. mit farbigen Ringen pulverbeschichtete Farblackierung,

-RAL 5012 Lichtblau

-RAL 2004 Reinorange

-Zargen aus Quadratrohr, feuerverzinkt

-alle Teile formschlüssig verbunden oder verschweißt

-Rutschstangen und Reckstangen aus Edelstahlrohr

Seiltechnik:

-Herkulesqualität mit Stahleinlagen 16, 18, oder 25 mm Dm

-Laufseil für Dschungelbrücke vierkantig geflochten, mit  
Stahlseil als tragendes Element

-Farben Rot

-Verbindungen formschlüssig, (Schrauben M12) oder  
verschweißt

Montage und Einbau, inkl. der bauseits vorh. Edelstahlrutsche,  
nach Angaben des Herstellers.

Inkl. allen Materialien, Fracht, Erdarbeiten und  
Betonfundamenten.

Einbauort siehe Plan oder nach Angaben des örtlichen  
Bauleiters.

inkl. kostenloser TÜV-Prüfung der Original-Hersteller-  
Spielgeräte und deren Aufstellung durch den TÜV-Nord oder  
andere TÜV-Prüfstelle oder DEKRA (je nach Aufstellungsort)

Die Prüfung umfasst:

-Einzelprüfung jedes Gerätes

-Einzelprüfung des Einbaus

-Prüfung des Sicherheitsbereiches bzw. des Fallschutzes nach  
Einbau des Gerätes

-der Betreiber und hersteller bekommen für jede Prüfung ein  
Zertifikat

**Leitprodukt:**



**Leistungsverzeichnis Kurz- und Langtext**

Projekt: 2018-6-200 Unterhaltung Spielplätze 2018  
 LV: 2018-6-200-1 Herstellung Großspielgeräte auf 3 Spielplätzen

Ordnungszahl	Leistungsbeschreibung	Menge ME	Einheitspreis in EUR	Gesamtbetrag in EUR
--------------	-----------------------	----------	-------------------------	------------------------

Fa. Klettermax Best.-Nr. 370911.100  
 (oder gleichwertiger Hersteller)

**Hersteller und Lieferant (angebotenes Fabrikat):**

-----  
 durch den AN unbedingt auszufüllen!!!

1,000 St ..... ..

**1.3.80. vorh. Baumstämme einbauen**

In der BE gelagerte vorh. Baumstämme laden, transportieren und auf dem Spielplatz wieder fachgerecht mit Radlader und Minibagger einbauen.  
 Aushub von Bodenfläche für ca. 1/4 Einbindetiefe im Boden.

Einbauort siehe Plan oder nach Angaben des örtlichen Bauleiters.

10,000 St ..... ..

**1.3.90. vorh. Wippspielgerät Kompan einbauen**

Vor Ort durch den AG oder den Umbau von einem anderen Spielplatz (Specksaalredder oder Eichtalpark) gestelltes Wippspielgerät der Fa. Kompan bestehend aus 1 Feder mit Bodenplatte/ Fundament einbauen. Entweder mit alten vorh. Fundamenten umsetzen oder herstellen eines neuen Fundamentes aus Beton B 25, je 40 x 40 x 40 cm. Einschl. aller Materialien für Fundamente und erforderlichen Erdarbeiten nach Angabe des örtlichen Bauleiters.

1,000 Stk ..... ..

**Summe 1.3. Spielflächen und Ausstattung .. ..**



**Leistungsverzeichnis Kurz- und Langtext**

**Projekt:** 2018-6-200 **Unterhaltung Spielplätze 2018**  
**LV:** 2018-6-200-1 **Herstellung Großspielgeräte auf 3 Spielplätzen**

Ordnungszahl	Leistungsbeschreibung	Menge ME	Einheitspreis in EUR	Gesamtbetrag in EUR
<b>1.4.</b>	<b>Vegetationst. Bearb. (512),</b>			
<b>1.4.10.</b>	<b>Vegetationsflächen fräsen</b> Vegetationsflächen (Rasenflächen) mit Motorfräse fräsen, Tiefe bis 15 cm. Maschinell nicht bearbeitbare Flächen, z.B. im Bereich von Bäumen sind von Hand gründlich zu lockern. Steine, Fremdkörper ab 5 cm Durchmesser, Unkraut und schwer verrottbare Pflanzenteile ablesen, abfahren und entsorgen. Bodengruppe 2 bis 6 gemäß DIN 18 915 Teil 1.	500,000 m <sup>2</sup>	.....	.....
<b>1.4.20.</b>	<b>Feinplanum Rasenflächen</b> Feinplanum Rasenflächen, zulässige Abweichung von der Ebenheit +2 cm, Anschlüsse an Kanten, Wege- und Platzbelege -2 cm, Steine von mehr als 5 cm Durchmesser und schwer verrottbare Pflanzenteile ablesen, anfallende Stoffe werden Eigentum des AN und sind zu entsorgen. Bodenklasse 1 DIN 18300.	500,000 m <sup>2</sup>	.....	.....
<b>1.4.30.</b>	<b>Raseneinsaat herstellen</b> Raseneinsaat mit Rasenbaumaschine herstellen. Raseneinsaat nach DIN 18917 auf profiliertem Fläche herstellen. Das Saatgut ist gleichmäßig und flach in 4 Arbeitsschritten per Hand/ maschinell einzubringen (1. Walzen, 2. Säen, 3. Einigeln, 4. Walzen). Mischung: RSM 2.3 Gebrauchs- und Spielrasen Menge: 25 g/m <sup>2</sup> Flächen:	500,000 m <sup>2</sup>	.....	.....
<b>Summe 1.4.</b>	<b>Vegetationst. Bearb. (512),</b>			.....



## Leistungsverzeichnis Kurz- und Langtext

**Projekt:** 2018-6-200 **Unterhaltung Spielplätze 2018**  
**LV:** 2018-6-200-1 **Herstellung Großspielgeräte auf 3 Spielplätzen**

Ordnungszahl	Leistungsbeschreibung	Menge ME	Einheitspreis in EUR	Gesamtbetrag in EUR
<b>1.5.</b>	<b>Wegebau (520)</b>			
<b>1.5.10.</b>	<p><b>Planum und Verdichtung für Verkehrsflächen</b>                      Grobplanum für neue Pflasterflächen und Wege herstellen auf ca. 40 cm Tiefe unter Fertighöhe OK Wegedecke mit entsprechendem Gefälle nach Absprache mit der örtlichen Bauleitung.                      Toleranz an die Ebenheit: +/- 2 cm                      Verdichtung: gem. ZTVE                      Gefälle: lt. Plan                      Verdichtung: Verdichtungsgrad DPr = 95%, Verformungsmodul EV2 &gt;= 45 MN/qm Bodenklasse 3-5 nach DIN 18300.</p>	50,000 m <sup>2</sup>	.....	.....
<b>1.5.20.</b>	<p><b>1. Frost- und Tragschicht liefern und einbauen, Einbaudicke 20 cm</b>                      Ungebundene Frost- und 1. Tragschicht gem. ZTVE liefern und in Einzelflächen von 5-7 m<sup>2</sup> einbauen und verdichten.                      Verdichtungsgrad DPr mind. 98%, Ev2 100 MN/qm.                      Kiestragschicht 0/32 mm, 20 cm im verdichteten Zustand mit einer zul. Abweichung von der Nennhöhe +/- 2 cm.                      Unebenheiten unter der 4- Meter Messstrecke &lt; 2 cm.                      Anforderungen an das Baustoffgemisch nach TL SoB-StB, Abschn. 2.3, mit den Kategorien UF<sub>5</sub>, LF<sub>NR</sub>, OC<sub>90</sub>,                      Anforderungen an die Korngrößenverteilung, Tabelle 8 der TL SoB-StB sowie der ZTV SoB-StB.                      Ungleichförmigkeitszahl U = D<sub>60</sub>/D<sub>10</sub> * 13.</p> <p>Abrechnung nach Aufmaß für fertiggestellte Flächen in m<sup>2</sup></p>	50,000 m <sup>2</sup>	.....	.....
<b>1.5.30.</b>	<p><b>2. Tragschicht liefern und einbauen, Einbaudicke 10 cm</b>                      2. Tragschicht, gem. ZTVT-Stb 95/98 Fassung 2002 und RstO 2001 liefern und einbauen. Bauklasse VI nach RStO 2001,                      Verdichtungsgrad DPr mind. 100%, Verformungsmodul EV2 120 MN/qm, Gemisch gem. ZTV-SoB-StB, als Schottertragschicht 0/16 mm aus Naturstein-Schottergemisch liefern und einbauen.</p> <p>Schichtdicke im verdichteten Zustand: 8 cm</p> <p>Angebotenes Produkt.....</p>	50,000 m <sup>2</sup>	.....	.....



## Leistungsverzeichnis Kurz- und Langtext

**Projekt:** 2018-6-200 **Unterhaltung Spielplätze 2018**  
**LV:** 2018-6-200-1 **Herstellung Großspielgeräte auf 3 Spielplätzen**

Ordnungszahl	Leistungsbeschreibung	Menge ME	Einheitspreis in EUR	Gesamtbetrag in EUR
--------------	-----------------------	----------	-------------------------	------------------------

**1.5.40. Rasenbordstein, 20/5 cm, liefern und einbauen**

Als Einfassung an Wegen und Fallschutzflächen  
Rasenbordstein aus Beton, Farbe grau, liefern und einbauen.  
Maße 50 x 5 x 20 cm, Betongüte C20-25. Rasenbord auf  
Bettung aus Beton C12/15 und höhengerecht gem. Plan oder  
Angabe örtlicher Bauleitung einbauen. Einschl. evtl.  
erforderlicher Schnitte mit Motorflex an Enden und Kanten.

20,000 m .....

**1.5.50. Betonsteinpflaster, grau, 30x20x8 cm, liefern und in Einzelflächen verlegen**

Für Eingänge und unter Unterstand siehe Anlage 1.5  
Betonrechteckpflaster, Fa. Hansebeton oder Berding oder  
gleichwertig, Maße 30 x 20 x 8 cm, mit Minifase, Farbe grau,  
liefern und in Längsrichtung mit Versatz höhengerecht nach DIN  
18318 in Einzelflächen von 2-5 m<sup>2</sup> Fläche verlegen.  
Verlegen auf Bettung aus zu lieferdem Pflastersand 2/4 mm,  
Dicke im verdichteten Zustand 3 - 5 cm. Fugen anschließend  
einschlämmen mit Brechsand-Splittgemisch. Einschl. Schnitten  
mit Motorflex.

8,000 m<sup>2</sup> .....

**1.5.60. Betonrückenstütze liefern und Herstellen für Vorposition**

Zur Vorposition für Pflasterflächen bei nicht angrenzend  
befestigten Flächen eine Betonrückenstütze zu liefern und  
herzustellen. Beton C12/15, 4 cm unter OK Pflaster, 15 cm dick  
und 10 cm seitliche Breite.

10,000 m .....

**1.5.70. Deckschicht Glensanda liefern und einbauen, Dicke 3-4 cm**

Zur Überarbeitung oder Anarbeiten von Flächen mit Deckschicht  
aus wassergebundener Wegedecke in angrenzenden  
Wegeflächen nach DIN 18035-5 liefern und einbauen auf  
Flächen neben den Eingängen/ Durchgangsweg.

**Glensanda Körnung 0-8 mm**

mit Eignungs- und Gütenachweis DIN 18035-5.

Aufräumen und Abtragen von ungeeigneter vorh. Wegedecke  
sowie profilgerechter Einbau mit einer neuen Schichtdicke von  
3 cm im verdichteten Zustand. Die Schichtdicke darf nicht  
unterschritten werden. Einbaumenge 60 Kg/m<sup>2</sup>

Grenzabweichung von der Nennhöhe +/- 10 mm  
Ebenheit: Stichmaß als Grenzwert bei  
Messpunktabstand 4 m <= 10 mm.



**Leistungsverzeichnis Kurz- und Langtext**

**Projekt:** 2018-6-200 **Unterhaltung Spielplätze 2018**  
**LV:** 2018-6-200-1 **Herstellung Großspielgeräte auf 3 Spielplätzen**

Ordnungszahl	Leistungsbeschreibung	Menge ME	Einheitspreis in EUR	Gesamtbetrag in EUR
	Verdichtungsgrad DPr mind. 103%  Herstellung gem. ZTV SoB-StB und Herstellervorschrift Regeleinbau: Maschinelles Einbau, Handeinbau nur in Anschlussflächen an vorhandene Beläge und in Kleinflächen. Einbauwassergehalt von 0,5 - 0,7 WPr, Einbau in homogener Mischung. Bei Zwischenlagerung auf der Baustelle Abdeckung zum Schutz vor Austrocknung und Niederschlägen. Deckschicht mit geeigneter Glattmantelwalze (1 bis 2 t/m Bandagenbreite) statisch verdichten.	50,000 m <sup>2</sup>	.....	.....
<b>Summe 1.5.</b>	<b>Wegebau (520)</b>			.....



**Leistungsverzeichnis Kurz- und Langtext**

**Projekt:** 2018-6-200 **Unterhaltung Spielplätze 2018**  
**LV:** 2018-6-200-1 **Herstellung Großspielgeräte auf 3 Spielplätzen**

Ordnungszahl	Leistungsbeschreibung	Menge ME	Einheitspreis in EUR	Gesamtbetrag in EUR
<b>1.6.</b>	<b>sonstige Maßnahmen (550)</b>			
<b>1.6.10.</b>	<b>Stundenlohnarbeiten Landschaftsgärtner/Vorarbeiter</b> Stundenlohnarbeiten Landschaftsgärtner/ Vorarbeiter nach Bedarf und Ansage des AG für notwendige unvorhersehbare Extraarbeiten. Abrechnung nach Zeitaufwand/Std.	2,000 Std	.....	.....
<b>1.6.20.</b>	<b>Stundenlohnarbeiten Landschaftsgärtner/Facharbeiter</b> Stundenlohnarbeiten Landschaftsgärtner/ Facharbeiter nach Bedarf und Ansage des AG für notwendige unvorhersehbare Extraarbeiten. Abrechnung nach Zeitaufwand/Std.	2,000 Std	.....	.....
<b>1.6.30.</b>	<b>Stundenlohnarbeiten Gehilfe</b> Stundenlohnarbeiten Gehilfe nach Bedarf und Ansage des AG für notwendige unvorhersehbare Extraarbeiten. Abrechnung nach Zeitaufwand/Std.	2,000 Std	.....	.....
<b>1.6.40.</b>	<b>Stundenlohnarbeiten Minibagger</b> Stundenlohnarbeiten Minibagger mit Bedienung, inkl. An- und Abtransport für notwendige unvorhersehbare Extraarbeiten. Abrechnung nach Zeitaufwand/Std.	2,000 Std	.....	.....
<b>1.6.50.</b>	<b>Stundenlohnarbeiten Radlader</b> Stundenlohnarbeiten Radlader mit Bedienung, inkl. An- und Abtransport für notwendige unvorhersehbare Extraarbeiten. Abrechnung nach Zeitaufwand/Std.	2,000 Std	.....	.....
<b>1.6.60.</b>	<b>Stundenlohnarbeiten LKW 7,5 t</b> Stundenlohnarbeiten LKW 7,5 t mit Fahrer, inkl. An- und Abtransport für notwendige unvorhersehbare Extraarbeiten. Abrechnung nach Zeitaufwand/Std.	2,000 Std	.....	.....



**Leistungsverzeichnis Kurz- und Langtext**

Projekt: 2018-6-200 Unterhaltung Spielplätze 2018  
LV: 2018-6-200-1 Herstellung Großspielgeräte auf 3 Spielplätzen

Ordnungszahl	Leistungsbeschreibung	Menge	ME	Einheitspreis in EUR	Gesamtbetrag in EUR
<b>Summe 1.6.</b>	<b>sonstige Maßnahmen (550)</b>				.....
<b>Summe 1.</b>	<b>Landschaftsbauarbeiten (500) ..</b>				.....



**Leistungsverzeichnis Kurz- und Langtext**

**Projekt:** 2018-6-200 **Unterhaltung Spielplätze 2018**  
**LV:** 2018-6-200-1 **Herstellung Großspielgeräte auf 3 Spielplätzen**

Ordnungszahl	Leistungsbeschreibung	Menge ME	Einheitspreis in EUR	Gesamtbetrag in EUR
<b>2.</b>	<b>Landschaftsbauarbeiten (500) Spielplatz Specksaalredder</b>			
<b>2.1.</b>	<b>Baustelleneinrichtung (591)</b>			
<b>2.1.10.</b>	<p><b>Baustelleneinrichtung (591)</b>                      Baustelleneinrichtung.                      Maschinentransporte, Vorhalten- und Bereithalten aller notwendigen Maschinen und Geräte sowie aller behördlichen Genehmigungen/Absperrungen sowie Wurzel- und Stammschutzmaßnahmen (1 Stück als Brettermantel nach DIN 18920 Baumschutz) im Kronenbereich von Bäumen, die für die Ausführung der Arbeiten notwendig sind.</p> <p>Einschließlich der Lieferung und Gestellung von 60 m Bauzaun während der Bauzeit für die zu bearbeitenden Bereiche sowie für die eigene Baustelleneinrichtungsfläche vor Ort.</p> <p>Einschl. liefern von erforderlichen Baustoffen sowie Geräte und Maschinen, Aufstellen von Absperrungen und Bautoilette während der Bauzeit und nach Beendigung der Baustelle wieder abbauen und abholen.                      Die Zufahrt, eine Öffnung von 5 m Breite, ist als Baustellenzufahrt während und nach Beendigung der Arbeiten entsprechend abzusichern. Vor dem Spielplatz verläuft ein Fußweg.                      Eine eigene Zufahrt zum Spielplatz ist über Roggengabel vorhanden.</p> <p>Inkl. Lieferung und Stellung einer Bautoilette während der Bauzeit.</p>			
		1,000 psch	.....	.....
<b>Summe 2.1.</b>	<b>Baustelleneinrichtung (591)</b>			.....



## Leistungsverzeichnis Kurz- und Langtext

Projekt: 2018-6-200 Unterhaltung Spielplätze 2018  
 LV: 2018-6-200-1 Herstellung Großspielgeräte auf 3 Spielplätzen

Ordnungszahl	Leistungsbeschreibung	Menge ME	Einheitspreis in EUR	Gesamtbetrag in EUR
<b>2.2.</b>	<b>Vor- und Erdarbeiten (510)</b>			
<b>2.2.10.</b>	<b>Baumstämme ausbauen, lagern bzw. entsorgen</b> Vorhandene Baumstämme, DM 30-60 cm und Länge bis 3 m mit Radlader und Minibagger ausbauen, wiederverwertbare Stämme in BE zur späteren Wierverwendung lagern, morsche und rotte Stämme laden und fachgerecht entsorgen inkl. Deponiegebühren.	1,000 St	.....	.....
<b>2.2.20.</b>	<b>Aufwuchs, 0-2 m Höhe, roden und abfahren</b> Aufwuchs von Sträuchern und Bewuchs 0 bis 2 m Höhe in Beetflächen und auf Hügel, einschl. Wurzeln, komplett roden, laden und abfahren. Inkl. Entsorgung. Höhe: 0-200 cm Bewuchs: versch. Sträucher, im Mittel 100-200 cm hoch Abrechnung nach Aufmaß in m <sup>2</sup> Fläche nach örtlicher Anweisung Bauleitung	10,000 m <sup>2</sup>	.....	.....
<b>2.2.30.</b>	<b>Bauschutt, Müll sammeln und entsorgen</b> Anfallender Bauschutt (Bruchstücke, Betonplatten und Steine), Müll, Holz, Plastik usw. sammeln, laden und entsorgen inkl. Deponiekosten.	1,000 m <sup>3</sup>	.....	.....
<b>2.2.40.</b>	<b>Oberboden auskoffern, laden und einbauen, Dicke 30-40 cm</b> Für neue Spiel- und Fallschutzflächen den vorhandenen Boden, Bodenklasse 3-4, Z 0 bis Z1.1 im Mittel ca. 30-40 cm nach Angabe der örtlichen Bauleitung und gemeinsamen Höhenaufmaß tief auskoffern, laden und anschließend umliegend auf benachbarte Rasenhügel wieder profilgerecht mit Grobplanum nach Angabe des örtlichen Bauleiters wieder einbauen. Transportentfernung bis 35 m.	20,000 m <sup>3</sup>	.....	.....
<b>2.2.50.</b>	<b>vorh. Fallschutzkies ausbauen, auf Miete lagern und einbauen</b> Vorh. Fallschutzkies, gem. DIN EU1176, Körnung 2-5 mm, aus den alten Fallschutzbereichen ausbauen, laden und als seitliche Miete zwischenzeitlich lagern. Nach Erfordernis nach Einbau der neuen Spielgeräte höhen- und profilgerecht in neue Fallschutzbereiche einbauen.			



## Leistungsverzeichnis Kurz- und Langtext

**Projekt:** 2018-6-200 **Unterhaltung Spielplätze 2018**  
**LV:** 2018-6-200-1 **Herstellung Großspielgeräte auf 3 Spielplätzen**

Ordnungszahl	Leistungsbeschreibung	Menge ME	Einheitspreis in EUR	Gesamtbetrag in EUR
--------------	-----------------------	----------	-------------------------	------------------------

Befahrbarkeit mit Radlader und Minibagger.

Schichtstärke im verdichteten Zustand: 35 bis 40 cm  
Abrechnung: nach Fläche x Einbaudicke  
Gegenkontrolle: gelagerte Miete  
Flächen ca. 200 m<sup>2</sup> x 0,30 m = 60 m<sup>3</sup>

60,000 m<sup>3</sup> .....

### 2.2.60. **Vorhandene Doppelschaukel demontieren und entsorgen**

Vorhandene Spielgeräte und Ausstattung demontieren, ausbauen inkl. Betonfundamente, laden und nach Angabe des örtlichen Bauleiters oder Revieraufsicht wiederverwertbare Teile in BE sichern. Diese werden durch den AG abgeholt.

Defekte oder rotte Teile laden und fachgerecht entsorgen, inkl. Deponienachweis. Genaue Abstimmung über die spätere Nutzung/Wiederverwendung und Lagerung zwischen AN und AB Bauleitung zu Beginn der Baumaßnahme vor Ort.

1. Doppelschaukel (siehe Foto in der Anlage 2.1 und 2.5)  
Höhe 2,50 m, mit 4 Standpfosten  
Entsorgung bis auf Ketten und Schaukelsitze bestehend aus 4 Stück KDI-Kiefernrundhölzern ca. 350 cm lang eingebaut ohne Pfostenschuhe. 1 Querbalken,

Schaukelverankerung und Ketten aus Stahl sichern und dem örtlichen Bauleiter des AG übergeben.

4 Stück Betonfundamente ausbauen und fachgerecht entsorgen.

1,000 psch .....

### 2.2.70. **Vorhandene Spielkombination demontieren und entsorgen**

Vorhandene Spielgeräte und Ausstattung demontieren, ausbauen inkl. Betonfundamente, laden und nach Angabe des örtlichen Bauleiters oder Revieraufsicht wiederverwertbare Teile in BE sichern. Diese werden durch den AG abgeholt. Die Edelstahlrutsche wird wieder eingebaut.

Defekte oder rotte Teile laden und fachgerecht entsorgen, inkl. Deponienachweis. Genaue Abstimmung über die spätere Nutzung/Wiederverwendung und Lagerung zwischen AN und AB Bauleitung zu Beginn der Baumaßnahme vor Ort.

(siehe Foto in der Anlage 2.2, 2.3, 2.4, 2.5)

2. Spielgerätekombi aus Holz, kdi, Fichte/Lärche bestehend aus:



**Leistungsverzeichnis Kurz- und Langtext**

**Projekt:** 2018-6-200 **Unterhaltung Spielplätze 2018**  
**LV:** 2018-6-200-1 **Herstellung Großspielgeräte auf 3 Spielplätzen**

Ordnungszahl	Leistungsbeschreibung	Menge	ME	Einheitspreis in EUR	Gesamtbetrag in EUR
	<p>Turm mit Rutsche (siehe Foto in der Anlage) Entsorgung Turm und Lagerung der Edelstahlrutsche in BE bestehend aus Spielturm aus Holz ca. 1,50 x 1,50 m Grundfläche sowie ca. 300 cm Höhe. Edelstahlrutsche mit geradem Lauf, Anbauhöhe auf Turm bei 2,00 m, 2 Edelstahlpfosten und Endfundamenten oder -Platte ausbauen und in BE für Wiedereinbau lagern.</p> <p>2x Hängebrücke ca. 3 m lang, 1 Bauwerksgerüstplattform ca. 2 x 2 m Grundfläche, Gesamthöhe bis ca. 3 m, mit Schrägaufstiegsrampe, Kletternetzaufstieg und Seilen demontieren, laden und entsorgen inkl. Fundamente aus Beton. Die Edelstahlstange oder Feuerwehrrutsche ist zu demontieren und in der BE für die anschl. Wiederwendung sicher aufzubewahren.</p>	1,000	psch	.....	.....
<b>Summe 2.2.</b>	<b>Vor- und Erdarbeiten (510)</b>				.....



## Leistungsverzeichnis Kurz- und Langtext

**Projekt:** 2018-6-200 **Unterhaltung Spielplätze 2018**  
**LV:** 2018-6-200-1 **Herstellung Großspielgeräte auf 3 Spielplätzen**

Ordnungszahl	Leistungsbeschreibung	Menge ME	Einheitspreis in EUR	Gesamtbetrag in EUR
--------------	-----------------------	----------	-------------------------	------------------------

### 2.3. Spielflächen und Ausstattung liefern und herstellen (526)

#### 2.3.10. Spielplatzflächen feinplanieren und verdichten

Spielplatzflächen feinplanieren und setzungsfrei verdichten, einschl. evtl. Nebenarbeiten.

Verdichtung: gem. ZTVE 98%  
 Toleranz an die Ebenheit: +/- 2 cm  
 Gefälle: lt. Plan und Angabe der Bauleitung

150,000 m<sup>2</sup> .....

#### 2.3.20. Spielsand liefern und einbauen, Einbauhöhe bis 35 cm

Spielsand, gewaschen, Körnung 1-3 mm, liefern und als Ergänzung profilgerecht in Spielflächen einbauen.

Einbaudicke: 0-35 cm  
 Abrechnung: nach Fläche x Einbaudicke  
 Gegenkontrolle: Originallieferscheine

5,000 m<sup>3</sup> .....

#### 2.3.30. Fallschutzkies liefern und einbauen, Einbauhöhe 35-40 cm

Fallschutzkies, gem. DIN EU1176, Körnung 2-5 mm, liefern und profilgerecht in Fallschutzbereiche einbauen. Befahrbarkeit mit Radlader oder Miniradlader.

Schichtstärke im verdichteten Zustand: 35 cm  
 Abrechnung: nach Fläche x Einbaudicke  
 Gegenkontrolle: Originallieferscheine  
 Flächen ca. 142 m<sup>2</sup> x 0,35 m = 150 m<sup>3</sup>

50,000 m<sup>3</sup> .....

#### 2.3.40. Spielgerät Doppelschaukel liefern und einbauen

Spielgerät Doppelschaukel **siehe Anlage 2.10** liefern (inkl. Fracht und TÜV-Zeugnis) und in vorh. Fallschutz-Spielsandfläche einbauen.

Beschreibung Doppelschaukel:  
 Schaukel 2-sitzig, lichte Schaukelhöhe 260 cm, b = 3,8 m  
 2 Schaukelsitze mit verzinkter Kettenaufhängung  
 4 Einzelgelenke aus Edelstahl  
 4 Paar Pfofenschuhe  
 2 Kopfbänder (Pfofenverbindung mit Distanzstücken)  
 Farbe: Robinie hell, chemisch unbehandeltes Robinienkernholz  
 inkl. Mehrpreis für Ausführung auf Pfofenschuhen



**Leistungsverzeichnis Kurz- und Langtext**

**Projekt:** 2018-6-200 **Unterhaltung Spielplätze 2018**  
**LV:** 2018-6-200-1 **Herstellung Großspielgeräte auf 3 Spielplätzen**

Ordnungszahl	Leistungsbeschreibung	Menge ME	Einheitspreis in EUR	Gesamtbetrag in EUR
--------------	-----------------------	----------	----------------------	---------------------

inkl. Versandkosten

inkl. Montage einschl. Fundamentherstellung sowie allen Erdarbeiten.

Inkl. sicherheitstechnischer Abnahme der vom Hersteller/Montagefirma montierten Spielgeräten nach EN 1176 durch den TÜV oder einer anderen Prüfvorgansisation.inkl. Montage mit allen Erdarbeiten und Fundamenten

Fundament aus Beton C 12/15 (B 15) nach Herstelleranleitung im örtlichen Einbau liefern u. herstellen einschl. Einsetzen der Pfosten. 4x 0,58 m³ nach Angabe des Herstellers. Einbauort siehe Plan oder nach Angabe des örtlichen Bauleiters.

**Leitprodukt:**

Fa. SIK-Holz Best.-Nr. 4.2.2.10 PS1 (oder gleichwertiger Hersteller)

**Hersteller und Lieferant (angebotenes Fabrikat):**

-----  
 durch den AN unbedingt auszufüllen!!!

1,000 St .....

**2.3.50. Spielgerät Federwippgerät liefern und einbauen**

Spielgerät Federwippgerät

**siehe Anlage 2.9**

liefern (inkl. Fracht und TÜV-zeugnis) und in vorh. Fallschutz-Spielsandfläche einbauen.

Beschreibung Federwippgerät als Langwippe in Form eines Grashüpfers

- L = ca. 3,5 m, h = ca. 0,7 m
- 3 Haltebügel aus Edelstahl
- 3 Fußstützen
- 3 Spielgerätefedern (gelb)
- 3 Bodenanker
- Holz farbig gestaltet

inkl. Versandkosten

inkl. Montage einschl. Fundamentherstellung sowie allen Erdarbeiten.



**Leistungsverzeichnis Kurz- und Langtext**

**Projekt:** 2018-6-200 **Unterhaltung Spielplätze 2018**  
**LV:** 2018-6-200-1 **Herstellung Großspielgeräte auf 3 Spielplätzen**

Ordnungszahl	Leistungsbeschreibung	Menge ME	Einheitspreis in EUR	Gesamtbetrag in EUR
--------------	-----------------------	----------	----------------------	---------------------

Inkl. sicherheitstechnischer Abnahme der vom Hersteller/Montagefirma montierten Spielgeräten nach EN 1176 durch den TÜV oder einer anderen Prüfvorgansisation.inkl. Montage mit allen Erdarbeiten und Fundamenten

**Leitprodukt:**

Fa. SIK-Holz "Wippy"-Federwippgerät Best.-Nr. 1.31 (oder gleichwertiger Hersteller)

**Hersteller und Lieferant (angebotenes Fabrikat):**

-----  
durch den AN unbedingt auszufüllen!!!

1,000 St ..... ..

**2.3.60. Spiellkombigerät montieren, liefern und einbauen**  
Spielgerätekombi **siehe Anlage 2.6, 2.7, 2.8**  
liefern und einbauen, inkl. Montage.

Bitte Beachten: Die sonst dazugehörige Rutsche ist bauseitig vorhanden und wird vom AG gestellt.

Spielgeräte aus chemisch unbehandeltem Robinienkernholz  
Farbe: Robinie hell  
Seile/Netze: naturbeige nach Bemusterung mit dem AG

Lieferumfang:

1 Spielturm:  
- 3-eckig mit Spitzdach, in Farbe grün, 1,5x1,5x1,5 m, Ph = 2 m mit Seitenverkleidungen, 2 Pfosten als Zwiesel ausgebildet, 1 -Fensteröffnung mit Edelstahlgitter,  
-2 eingebaute Tresen - unterhalb Podest, l = 1,5 m, b ca. 25 cm, h = 0,6 m

-1 schräger Netzaufgang, 0,75x2,0 m, MW 25/25 cm,

-1 Netztunnel L =3,0 m, 0,8x0,8 m

1 Endgestell, b = 1,2 m, h = 2,0 m, Pfosten als Kletterpfähle ausgebildet, h =3,5/3,3 m

-1 Dreiecksnetz unregelmäßig, 1,1/1,5/1,5 m, MW 30/30 cm

-3 Kletterpfähle, h ca. 4,3/4,1/3,7 m

-2 Balancierseile mit festem Handlauf, l = 2,0 m



**Leistungsverzeichnis Kurz- und Langtext**

**Projekt:** 2018-6-200 **Unterhaltung Spielplätze 2018**  
**LV:** 2018-6-200-1 **Herstellung Großspielgeräte auf 3 Spielplätzen**

Ordnungszahl	Leistungsbeschreibung	Menge ME	Einheitspreis in EUR	Gesamtbetrag in EUR
--------------	-----------------------	----------	-------------------------	------------------------

-2 Balancierhölzer mit Halteseile, l = 2,0 m

-1 Balanciertau mit festem Handlauf, d= ca. 15 cm, l = 2,5 m

1 Spielturm 3-eckig, 1,5/1,5/1,5 m; Ph = 1,80 m

-1 Kletterwand, b = 1,5 m, h = 2,6 m (für Spielturm Ph = 2,6 m)  
 doppellagig, mit aufgesetzten Klettergriffen aus Robinienholz  
 und Einstiegsöffnung

-1 senkrechter Sprossenaufgang, b = 1,5 m, h = 1,80 m

In der BE vorh. gelagerte Edelstahl-Kastenrutsche aufnehmen,  
 transportieren und fachgerecht wieder an die neue  
 Spielgerätekombination anbauen nach Anleitung und in  
 Abstimmung sowie nach den Angaben des Herstellers.  
 Inkl. allen Materialien, Erdarbeiten und Betonfundamenten.  
 b = 0,5 m, h = 1,80 m

Einbauort siehe Plan Anlage 2.6, 2.7, 2.8,  
 oder nach Angaben des örtlichen Bauleiters.

inkl. Mehrpreis für Ausführung auf Pfostenschuhen aus  
 feuerverzinktem Metall

inkl. Versandkosten

inkl. Montage einschl. Fundamentherstellung, Technik und  
 Entsorgung vom Fundamentaushub sowie allen Erdarbeiten.

Inkl. sicherheitstechnischer Abnahme der vom  
 Hersteller/Montagefirma montierten Spielgeräten nach EN 1176  
 durch den TÜV oder einer anderen Prüfvorgansisation.

**Leitprodukt:**

Produktbeispiel "Kleiner Kletterwald Fa. SIK-Holz" Best.-Nr.  
 5.18.22 (oder gleichwertig)

**Hersteller und Lieferant (angebotenes Fabrikat):**

-----  
 durch den AN unbedingt auszufüllen!!!

1,000 St ..... ..





**Leistungsverzeichnis Kurz- und Langtext**

Projekt: 2018-6-200 Unterhaltung Spielplätze 2018  
 LV: 2018-6-200-1 Herstellung Großspielgeräte auf 3 Spielplätzen

Ordnungszahl	Leistungsbeschreibung	Menge ME	Einheitspreis in EUR	Gesamtbetrag in EUR
<b>2.4.</b>	<b>Vegetationst. Bearb. (512), Pflanzen (514)</b>			
<b>2.4.10.</b>	<b>Vegetationsflächen fräsen</b> Vegetationsflächen (Rasenflächen) mit Motorfräse fräsen, Tiefe bis 15 cm. Maschinell nicht bearbeitbare Flächen, z.B. im Bereich von Bäumen sind von Hand gründlich zu lockern. Steine, Fremdkörper ab 5 cm Durchmesser, Unkraut und schwer verrottbare Pflanzenteile ablesen, abfahren und entsorgen. Bodengruppe 2 bis 6 gemäß DIN 18 915 Teil 1.	400,000 m <sup>2</sup>	.....	.....
<b>2.4.20.</b>	<b>Feinplanum Rasenflächen</b> Feinplanum Rasenflächen, zulässige Abweichung von der Ebenheit +2 cm, Anschlüsse an Kanten, Wege- und Platzbelege -2 cm, Steine von mehr als 5 cm Durchmesser und schwer verrottbare Pflanzenteile ablesen, anfallende Stoffe werden Eigentum des AN und sind zu entsorgen. Bodenklasse 1 DIN 18300.	400,000 m <sup>2</sup>	.....	.....
<b>2.4.30.</b>	<b>Raseneinsaat herstellen</b> Raseneinsaat mit Rasenbaumaschine herstellen. Raseneinsaat nach DIN 18917 auf profiliertem Gelände herstellen. Das Saatgut ist gleichmäßig und flach in 4 Arbeitsschritten per Hand/ maschinell einzubringen (1. Walzen, 2. Säen, 3. Einigeln, 4. Walzen). Mischung: RSM 2.3 Gebrauchs- und Spielrasen Menge: 25 g/m <sup>2</sup> Flächen:	400,000 m <sup>2</sup>	.....	.....
<b>Summe 2.4.</b>	<b>Vegetationst. Bearb. (512), ..</b>			.....



**Leistungsverzeichnis Kurz- und Langtext**

**Projekt:** 2018-6-200 **Unterhaltung Spielplätze 2018**  
**LV:** 2018-6-200-1 **Herstellung Großspielgeräte auf 3 Spielplätzen**

Ordnungszahl	Leistungsbeschreibung	Menge ME	Einheitspreis in EUR	Gesamtbetrag in EUR
--------------	-----------------------	----------	-------------------------	------------------------

**2.5. Wegebau (520)**

**2.5.10. Deckschicht liefern und einbauen**

Zur Überarbeitung oder Anarbeiten von Flächen mit Deckschicht aus wassergebundener Wegedecke in angrenzenden Wegeflächen nach DIN 18035-5 liefern und einbauen auf Flächen neben dem vorhandenen Durchgangsweg.

**Glensanda, 0-8 mm**

mit Eignungs- und Gütenachweis DIN 18035-5.

Aufräumen und Abtragen von ungeeigneter vorh. Wegedecke sowie profilgerechter Einbau mit einer neuen Schichtdicke von 3 cm im verdichteten Zustand. Die Schichtdicke darf nicht unterschritten werden. Einbaumenge 60 Kg/m<sup>2</sup>

Grenzabweichung von der Nennhöhe +/- 10 mm  
 Ebenheit: Stichmaß als Grenzwert bei  
 Messpunktabstand 4 m <= 10 mm.  
 Verdichtungsgrad DPr mind. 103%

Herstellung gem. ZTV SoB-StB und Herstellervorschrift

Regeleinbau:

Maschineller Einbau, Handeinbau nur in Anschlussflächen an vorhandene Beläge und in Kleinflächen.

Einbauwassergehalt von 0,5 - 0,7 WPr, Einbau in homogener Mischung. Bei Zwischenlagerung auf der Baustelle Abdeckung zum Schutz vor Austrocknung und Niederschlägen.

Deckschicht mit geeigneter Glattmantelwalze (1 bis 2 t/m Bandagenbreite) statisch verdichten.

50,000 m<sup>2</sup> .....

**Summe 2.5. Wegebau (520)** .....



**Leistungsverzeichnis Kurz- und Langtext**

Projekt: 2018-6-200 Unterhaltung Spielplätze 2018  
 LV: 2018-6-200-1 Herstellung Großspielgeräte auf 3 Spielplätzen

Ordnungszahl	Leistungsbeschreibung	Menge ME	Einheitspreis in EUR	Gesamtbetrag in EUR
<b>2.6.</b>	<b>sonstige Maßnahmen (550)</b>			
<b>2.6.10.</b>	<b>Stundenlohnarbeiten Landschaftsgärtner/Vorarbeiter</b> Stundenlohnarbeiten Landschaftsgärtner/ Vorarbeiter nach Bedarf und Ansage des AG für notwendige unvorhersehbare Extraarbeiten. Abrechnung nach Zeitaufwand/Std.	2,000 Std	.....	.....
<b>2.6.20.</b>	<b>Stundenlohnarbeiten Landschaftsgärtner/Facharbeiter</b> Stundenlohnarbeiten Landschaftsgärtner/ Facharbeiter nach Bedarf und Ansage des AG für notwendige unvorhersehbare Extraarbeiten. Abrechnung nach Zeitaufwand/Std.	2,000 Std	.....	.....
<b>2.6.30.</b>	<b>Stundenlohnarbeiten Gehilfe</b> Stundenlohnarbeiten Gehilfe nach Bedarf und Ansage des AG für notwendige unvorhersehbare Extraarbeiten. Abrechnung nach Zeitaufwand/Std.	2,000 Std	.....	.....
<b>2.6.40.</b>	<b>Stundenlohnarbeiten Minibagger</b> Stundenlohnarbeiten Minibagger mit Bedienung, inkl. An- und Abtransport für notwendige unvorhersehbare Extraarbeiten. Abrechnung nach Zeitaufwand/Std.	2,000 Std	.....	.....
<b>2.6.50.</b>	<b>Stundenlohnarbeiten Radlader</b> Stundenlohnarbeiten Radlader mit Bedienung, inkl. An- und Abtransport für notwendige unvorhersehbare Extraarbeiten. Abrechnung nach Zeitaufwand/Std.	2,000 Std	.....	.....
<b>2.6.60.</b>	<b>Stundenlohnarbeiten LKW 7,5 t</b> Stundenlohnarbeiten LKW 7,5 t mit Fahrer, inkl. An- und Abtransport für notwendige unvorhersehbare Extraarbeiten. Abrechnung nach Zeitaufwand/Std.	2,000 Std	.....	.....



**Leistungsverzeichnis Kurz- und Langtext**

Projekt: 2018-6-200 Unterhaltung Spielplätze 2018  
LV: 2018-6-200-1 Herstellung Großspielgeräte auf 3 Spielplätzen

Ordnungszahl	Leistungsbeschreibung	Menge ME	Einheitspreis in EUR	Gesamtbetrag in EUR
<b>Summe 2.6.</b>	<b>sonstige Maßnahmen (550)</b>			.....
<b>Summe 2.</b>	<b>Landschaftsbauarbeiten (500) ..</b>			.....



**Leistungsverzeichnis Kurz- und Langtext**

**Projekt:** 2018-6-200 **Unterhaltung Spielplätze 2018**  
**LV:** 2018-6-200-1 **Herstellung Großspielgeräte auf 3 Spielplätzen**

Ordnungszahl	Leistungsbeschreibung	Menge ME	Einheitspreis in EUR	Gesamtbetrag in EUR
--------------	-----------------------	----------	-------------------------	------------------------

**3. Landschaftsbauarbeiten (500) Spielplatz Eichtalpark**

**3.1. Baustelleneinrichtung (591)**

**3.1.10. Baustelleneinrichtung (591)**

Baustelleneinrichtung.  
 Maschinentransporte, Vorhalten- und Bereithalten aller notwendigen Maschinen und Geräte sowie aller behördlichen Genehmigungen/Absperrungen sowie Wurzel- und Stammschutzmaßnahmen (4 Stück als Brettermantel nach DIN 18920 Baumschutz) im Kronenbereich von Bäumen, die für die Ausführung der Arbeiten notwendig sind.

Einschließlich der Lieferung und Gestellung von 70 m Bauzaun während der Bauzeit für die zu bearbeitenden Bereiche sowie für die eigene Baustelleneinrichtungsfläche vor Ort.

Einschl. liefern von erforderlichen Baustoffen sowie Geräte und Maschinen, Aufstellen von Absperrungen und Bautoilette während der Bauzeit und nach Beendigung der Baustelle wieder abbauen und abholen.

Eine eigene Zufahrt zum Spielplatz ist über die Grünanlage Eichtalpark von der Walddörferstraße her vorhanden.

Inkl. Lieferung und Stellung einer Bautoilette während der Bauzeit.

1,000 psch ..... ..

**Summe 3.1. Baustelleneinrichtung (591) .....**



## Leistungsverzeichnis Kurz- und Langtext

Projekt: 2018-6-200 Unterhaltung Spielplätze 2018  
LV: 2018-6-200-1 Herstellung Großspielgeräte auf 3 Spielplätzen

Ordnungszahl	Leistungsbeschreibung	Menge ME	Einheitspreis in EUR	Gesamtbetrag in EUR
<b>3.2.</b>	<b>Vor- und Erdarbeiten (510)</b>			
<b>3.2.10.</b>	<b>Aufwuchs bis 3 m Höhe roden und abfahren</b> Aufwuchs von Sträuchern und Bewuchs bis 3 m Höhe in Beetflächen und auf Hügel, einschl. Wurzeln, komplett roden, laden und abfahren. Inkl. Entsorgung. Höhe: 0-300 cm Bewuchs: versch. Sträucher, im Mittel 100-200 cm hoch Abrechnung nach Aufmaß in m <sup>2</sup> Fläche nach örtlicher Anweisung Bauleitung	30,000 m <sup>2</sup>	.....	.....
<b>3.2.20.</b>	<b>Baumstubben roden 30-60 cm Std.</b> Baumstubben roden und komplett entsorgen, inkl. Deponiekosten. Std. 30-60 cm  Die Anzahl der zu beseitigenden Stubben wird mit der örtlichen Bauleitung festgelegt.	1,000 Stk.	.....	.....
<b>3.2.30.</b>	<b>Bauschutt, Müll sammeln und entsorgen</b> Anfallender Bauschutt (Bruchstücke, Betonplatten und Steine), Müll, Holz, Plastik usw. sammeln, laden und entsorgen inkl. Deponiekosten.	3,000 m <sup>3</sup>	.....	.....
<b>3.2.40.</b>	<b>vorh. Wippspielgerät Kompan ausbauen</b> 1 vorh. Wippspielgerät der Fa. Kompan bestehend aus 1 Feder und Bodenverankerung ausbauen. Laden und zum Spielplatz Kriegkamp transportieren. Einschl. erforderlichen Erdarbeiten nach Angabe des örtlichen Bauleiters.	1,000 Stk	.....	.....
<b>3.2.50.</b>	<b>Vorhandene Doppelschaukel demontieren und entsorgen</b> Vorhandene Spielgeräte und Ausstattung demontieren, ausbauen inkl. Betonfundamente, laden und wiederverwertbare Teile in BE sicher lagern. Wiederverwertbare Teile werden vom AG abgeholt und zum Betriebshof Rahlau im Bezirk Wandsbek gebracht. Defekte oder rotte Teile laden und fachgerecht entsorgen, inkl. Deponienachweis. Genaue Abstimmung über die spätere Nutzung/Wiederverwendung und Lagerung zwischen AN und			



**Leistungsverzeichnis Kurz- und Langtext**

**Projekt:** 2018-6-200 **Unterhaltung Spielplätze 2018**  
**LV:** 2018-6-200-1 **Herstellung Großspielgeräte auf 3 Spielplätzen**

Ordnungszahl	Leistungsbeschreibung	Menge ME	Einheitspreis in EUR	Gesamtbetrag in EUR
--------------	-----------------------	----------	----------------------	---------------------

AB Bauleitung zu Beginn der Baumaßnahme vor Ort.

1. Doppelschaukel (**siehe Foto in der Anlage 3.3**)  
komplette Entsorgung bis auf Ketten und Schaukelsitze  
bestehend aus 4 Stück KDI-Kiefernrundhölzern ca. 350 cm lang  
eingebaut ohne Pfostenschuhe. 1 Querbalken,

Schaukelverankerung und Ketten aus Stahl sichern und dem  
örtlichen Bauleiter des AG übergeben.

4 Stück Betonfundamente ausbauen und fachgerecht  
entsorgen.

1,000 psch ..... ..

**3.2.60. Vorhandene Spielgerätekombi demontieren und entsorgen**

Vorhandene Spielgeräte und Ausstattung demontieren,  
ausbauen inkl. Betonfundamente, laden und wiederverwertbare  
Teile in BE sicher lagern. Wiederverwertbare Teile werden urch  
den AG Revierleiter zum Betriebshof Rahlau im Bezirk  
Wandsbek gebracht.

Defekte oder rotte Teile laden und fachgerecht entsorgen, inkl.  
Deponienachweis. Genaue Abstimmung über die spätere  
Nutzung/Wiederverwendung und Lagerung zwischen AN und  
AB Bauleitung zu Beginn der Baumaßnahme vor Ort.

Spielgerätekombi aus Holz, kdi, Fichte/Lärche bestehend aus:  
Großer Plattform-Turm mit Rutsche (**siehe Foto in der Anlage  
3.4**)

Entsorgung Turm und Lagerung der Edelstahlrutsche in BE,  
bestehend aus Spielplattform aus Holz ca. 1,50 x 1,50 m  
Grundfläche sowie bis ca. 350 cm Höhe.

**Achtung!**

Die Edelstahlrutsche mit geschwungenem Lauf, Anbauhöhe auf  
Turm bei 2,60 m, 2 Edelstahlpfosten und Endfundamenten oder  
-Platte sind auszubauen und in BE für Wiedereinbau zu lagern.

1x Hängebrücke ca. 3 m lang, 1 Bauwerksgerüstplattform ca. 2  
x1 m Grundfläche, Gesamthöhe bis ca. 1,50 m, mit Treppe,  
demontieren, laden und entsorgen inkl. Fundamenten aus  
Beton.

1,000 psch ..... ..

**3.2.70. Oberboden 30-40 cm tief auskoffern, laden und einbauen**

Für neue Spiel-, Pflaster-, Wege- und Fallschutzflächen den  
vorhandenen Boden, Bodenklasse 3-4, Z 0 bis Z1.1 im Mittel  
ca. 30-40 cm nach Angabe der örtlichen Bauleitung und

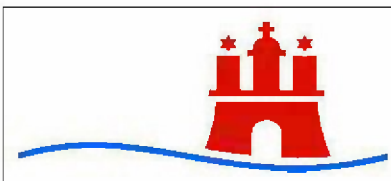

**Leistungsverzeichnis Kurz- und Langtext**

**Projekt:** 2018-6-200 **Unterhaltung Spielplätze 2018**  
**LV:** 2018-6-200-1 **Herstellung Großspielgeräte auf 3 Spielplätzen**

Ordnungszahl	Leistungsbeschreibung	Menge	ME	Einheitspreis in EUR	Gesamtbetrag in EUR
	gemeinsamen Höhenaufmaß tief auskoffern, laden und anschließend auf benachbarte Flächen wieder profilgerecht mit Grobplanum nach Angabe des örtlichen Bauleiters wieder einbauen. Transportentfernung bis 35 m.	50,000	m³	.....	.....
<b>Summe 3.2.</b>	<b>Vor- und Erdarbeiten (510)</b>				.....



## Leistungsverzeichnis Kurz- und Langtext

**Projekt:** 2018-6-200 **Unterhaltung Spielplätze 2018**  
**LV:** 2018-6-200-1 **Herstellung Großspielgeräte auf 3 Spielplätzen**

Ordnungszahl	Leistungsbeschreibung	Menge ME	Einheitspreis in EUR	Gesamtbetrag in EUR
--------------	-----------------------	----------	-------------------------	------------------------

### 3.3. Spielflächen und Ausstattung liefern und herstellen (526)

#### 3.3.10. Spielplatzflächen feinplanieren und verdichten

Spielplatzflächen feinplanieren und setzungsfrei verdichten, einschl. evtl. Nebenarbeiten.

Verdichtung: gem. ZTVE 98%  
Toleranz an die Ebenheit: +-2 cm  
Gefälle: lt. Plan und Angabe der Bauleitung

150,000 m<sup>2</sup> ..... ..

#### 3.3.20. Spielsand liefern und bis 35 cm dick einbauen

Spielsand, gewaschen, Körnung 1-3 mm, liefern und profilgerecht als Ergänzung in Spielflächen einbauen.

Einbaudicke: 35 cm  
Abrechnung: nach Fläche x Einbaudicke  
Gegenkontrolle: Originallieferscheine

5,000 m<sup>3</sup> ..... ..

#### 3.3.30. Spielgerät Doppelschaukel liefern und einbauen

Spielgerät Doppelschaukel **siehe Anlage 3.6** liefern (inkl. Fracht und Tüvzeugnis) und in vorh. Fallschutz-Spielsandfläche einbauen.

Fallschutzbereich 8x6 m

Beschreibung Doppelschaukel:  
Schaukel 2-sitzig, lichte Schaukelhöhe 250 cm,  
Standardkonstruktion feuerverzinkt, DM 127 mm,  
Metallstandpfosten und Querrohr aus DM 127 mm,  
Standpfosten zum Einbetonieren, Schaukelachse mit  
Gelenkaussteifung aus Edelstahl wartungsfrei, wasserdichte  
Kugellager, Schaukelketten aus Edelstahl 6 mm, unten mit  
Kettendreieck als Kippsicherung, Spezialkettenadapter zur  
Befestigung von Schaukelsitz an den Edelstahlketten.  
2 Gummi-Sicherheitsschaukelsitze, Aluminiumeinlage mit  
Doppelstaeg, 4-fach Aufhängung, Farbe schwarz, Abmaße 440  
x 180 x 40 mm.  
Tüvprodukt-Service/GS geprüft nach EN 1176/1177

inkl. Mehrpreis für Sonderausführung 2 Standpfosten  
pulverbeschichtet, Farbe der Pulverbeschichtung nach Wahl  
gem. RAL-6018 Gelbgrün  
inkl. Montage mit allen Erdarbeiten und Fundamenten



**Leistungsverzeichnis Kurz- und Langtext**

**Projekt:** 2018-6-200 **Unterhaltung Spielplätze 2018**  
**LV:** 2018-6-200-1 **Herstellung Großspielgeräte auf 3 Spielplätzen**

Ordnungszahl	Leistungsbeschreibung	Menge ME	Einheitspreis in EUR	Gesamtbetrag in EUR
--------------	-----------------------	----------	----------------------	---------------------

Fundament aus Beton C 12/15 (B 15) nach Herstelleranleitung im örtlichen Einbau liefern u. herstellen einschl. Einsetzen der Pfosten. Nach Angabe des Herstellers.  
Einbauort siehe Plan oder nach Angabe des örtlichen Bauleiters. **siehe Anlage 3.2 und 3.6**

**Leitprodukt:**

Schaukel "Schief & Schwing" Fa. Spielplatzgeräte Maier Best.-Nr. EM-I-5115-2-FVZ sowie EM-I-5115-2-PULV (oder gleichwertiger Hersteller)

**Hersteller und Lieferant (angebotenes Fabrikat):**

-----  
durch den AN unbedingt auszufüllen!!!

1,000 St ..... ..

**3.3.40. Kombigrößspielgerät liefern und einbauen**

Spielgerätekombination **siehe Anlage 3.5** liefern (inkl. Fracht und TUVzeugnis) und in vorh. Fallschutz-Spielsandfläche einbauen.

Standpfosten feuerverzinkt  
- Ø 139,7/ 159 mm  
- zum Einbetonieren  
Schnittholz Lärche kernfrei, natur  
Netze und Taue aus Herkulesmaterial, Farbe: Hanffarben (siehe Zeichnung AG17/3716825 vom 26.10.2017) bestehend aus:

3-Eck-Pyramidenturm "Schief & Turm", PH 265 cm  
- Kletterwand aus HPL, 0 : PH 265 cm, Farbe: Vetrogrün  
- vorbereitet zum Anbau einer bauseits vorhandenen Schalenrutschbahn geeignet für eine Anbauhöhe von 265 cm, inkl. Zwischenpodest  
- Maße des Einstiegs und Angaben zur Anbauhöhe noch unbekannt  
- seitliche Verkleidung aus HPL, Farbe: Sand

schräge Manilatabrücke, Länge ca. 250 cm  
- von PH 250 : PH 190 cm  
- Lauftau 90 x 90 mm  
- Handlauftaue aus Herkulesmaterial, Ø 18 mm  
- Aussteifungen aus Rundholz, Ø 14 cm  
- Einstiegsbegrenzung am Turm aus HPL, Farbe: Sand  
- schräge Manilatabrücke, Länge ca. 250 cm  
- von PH 250 : PH 190 cm  
- Lauftau 90 x 90 mm  
- Handlauftaue aus Herkulesmaterial, Ø 18 mm



## Leistungsverzeichnis Kurz- und Langtext

**Projekt:** 2018-6-200 **Unterhaltung Spielplätze 2018**  
**LV:** 2018-6-200-1 **Herstellung Großspielgeräte auf 3 Spielplätzen**

Ordnungszahl	Leistungsbeschreibung	Menge ME	Einheitspreis in EUR	Gesamtbetrag in EUR
--------------	-----------------------	----------	-------------------------	------------------------

- Aussteifungen aus Rundholz, Ø 14 cm
- Einstiegsbegrenzung am Turm aus HPL, Farbe: Sand

- 6-Eck-Spielturm, "verdrehschief", PH 150 cm
- Kletter-/ Rutschstange „180°“ aus Edelstahl
  - geschwungener Leiteraufstieg mit Spiralgriff, aus Edelstahl
  - gewundene Netzbrücke aus Herkulesmaterial, Länge ca. 250 cm
  - Aussteifungen aus Rundholz, Ø 14 cm

- 6-Eck-Spielturm, "verdrehschief", PH 150 cm
- Kurvenrutschgeländer aus Edelstahl
  - Rundbogenrampe mit schrägem Steigstamm
  - 2 Haltetaue aus Herkulesmaterial

Achtung: inkl. Anbau vorh. Rutsche vor Ort in BE gelagert

Materialien:

- \* Schnitthölzer
- kernfrei, gehobelt, geschliffen, Kanten gerundet
- \* Metallstandpfosten
- nach dem Bearbeiten feuerverzinkt
- Ø 139,7 mm /159 mm
- zum Einbetonieren
- \* Netz aus Herkulesmaterial, Durchmesser 16 mm, d.h. mit Nylon ummantelte Stahllitzen werden zum Seil gedreht, anschließend zum Kletternetz verarbeitet
- \* Tau aus Herkulesmaterial, Durchmesser 18 mm, d.h. mit Nylon ummantelte Stahllitzen werden zum Seil gedreht
- \* **Kletterwand, aus 10 mm HPL Farbe Vetrogrün**
- Kanten umlaufend gerundet
- Klettergriffe in verschiedenen Größen, ca. 4-5 Stück je m<sup>2</sup>
- durchgängige Verschraubung der Klettergriffe mittels Flachkopfschraube, Beilagscheibe & selbstsichernder Mutter. Beilagscheibe und Mutter an der Rückseite der Kletterwand werden mit 2-teiliger Abdeckkappe (Farbe blau/ gelb) abgedeckt.
- zusätzliche Sicherung durch dauerelastische Verklebung
- \* Manilataubrücke
- Aussteifungen aus Rundholz, Ø 14 cm
- Laufflächentaue, 90 x 90 mm
- quadratgeflochtenes PP-Tauwerk mit 12 mm Stahleinlage
- 2 Handlaufetaue aus Herkulesmaterial, Ø 18 mm
- \* HPL-Platten
- Melaminharz beschichtete Hochdruckplatten
- schlag- und kratzfest
- fäulnisbeständig
- schwer entflammbar
- leicht zu reinigen
- \* Kletter-Rutschstange „180°“
- aus Edelstahlrohr Ø 42,4 mm
- zum Einbetonieren



## Leistungsverzeichnis Kurz- und Langtext

Projekt: 2018-6-200 Unterhaltung Spielplätze 2018  
LV: 2018-6-200-1 Herstellung Großspielgeräte auf 3 Spielplätzen

Ordnungszahl	Leistungsbeschreibung	Menge ME	Einheitspreis in EUR	Gesamtbetrag in EUR
--------------	-----------------------	----------	-------------------------	------------------------

- \* Leiteraufstieg, geschwungen
  - aus Edelstahlrohr, Ø 42,4 mm
  - zum Einbetonieren
  - Spiralgriff aus Edelstahlrohr, Ø 26,9 mm
- \* Netzbrücke, gewunden
  - Aussteifungen aus Rundholz, Ø 14 cm
  - Netzbrücke aus Herkulesmaterial, Ø 16 mm, d.h. mit Nylon ummantelte Stahlilitzen werden zum Seil gedreht, anschließend zum Kletternetz verarbeitet
- \* Kurvenrutschgeländer
  - aus Edelstahlrohr, Ø 48,3 mm
  - zum Einbetonieren
- \* Rundbogenrampe mit schrägem Steigstamm
  - Standpfosten, Rundholz Ø 14 cm
  - Steigstamm mit Trittkerben, Rundholz, Ø 14 cm
  - Kletter-/ Haltetau aus Herkulesmaterial, Ø 18 mm
  - 3 Unterzüge aus HPL, Stärke 15 mm
  - Rampenbelag, Schnittholz, Fertigmaß 9,5 x 3,5 cm
  - Tritthilfen, Halbrundholz, Ø 10 cm
  - besäumt und an Kanten und Schnittstellen gerundet

**inkl. Mehrpreis für insgesamt 5 Standpfosten pulverbeschichtet  
-1 Standpfosten am Pyramidenturm in RAL 6018 Gelbgrün  
und je 2 Standpfosten an den 6-Eck-Türmen je 1x in RAL 6018 Gelbgrün und RAL  
6005 Vetrogrün**

- \* Metallstandpfosten
  - nach dem Bearbeiten feuerverzinkt und pulverbeschichtet
  - Ø 139,7 mm
  - zum Einbetonieren
- \* Pulverbeschichtung
  - nach dem Verzinken mit einem Polyesterpulver im Einbrennverfahren pulverbeschichtet

### Montage:

In der BE vorh. gelagerte Edelstahlrutsche aufnehmen, transportieren und fachgerecht wieder an die neue Spielgerätekombination anbauen nach Anleitung und in Abstimmung sowie nach den Angaben des Herstellers. Inkl. eigener Baustelleneinrichtung der Montagefirma der Spielgeräte sowie Frachtkostenanteil.  
Inkl. allen Materialien, Erdarbeiten und Betonfundamenten.

Einbauort siehe Plan Anlage 3.2 und 3.5 sowie nach Angaben des örtlichen Bauleiters.

### **Leitprodukt:**

Best.-Nr. EM-B7-LAE/FVZ Spielkombination  
Serie B7" Fa. Spielplatzgeräte Maier  
(oder gleichwertiger Hersteller)

### **Hersteller und Lieferant (angebotenes Fabrikat):**



**Leistungsverzeichnis Kurz- und Langtext**

Projekt: 2018-6-200 Unterhaltung Spielplätze 2018  
 LV: 2018-6-200-1 Herstellung Großspielgeräte auf 3 Spielplätzen

Ordnungszahl	Leistungsbeschreibung	Menge ME	Einheitspreis in EUR	Gesamtbetrag in EUR
--------------	-----------------------	----------	-------------------------	------------------------

-----  
 durch den AN unbedingt auszufüllen!!!

1,000 St ..... ..

**3.3.50. Fallschutzkies, Einbautiefe bis 40 cm, liefern und einbauen**

Fallschutzkies, gem. DIN EU1176, Körnung 2-5mm, liefern und  
 profilgerecht in Fallschutzbereiche einbauen. Befahrbarkeit mit  
 Radlader oder Miniradlader.

Schichtstärke im verdichteten Zustand: 40 cm  
 Abrechnung: nach Fläche x Einbaudicke  
 Gegenkontrolle: Originallieferscheine  
 Flächen ca. 300 m<sup>2</sup> x 0,40 m = 120 m<sup>3</sup>

120,000 m<sup>3</sup> ..... ..

---

**Summe 3.3. Spielflächen und Ausstattung .. ..**



**Leistungsverzeichnis Kurz- und Langtext**

**Projekt:** 2018-6-200 **Unterhaltung Spielplätze 2018**  
**LV:** 2018-6-200-1 **Herstellung Großspielgeräte auf 3 Spielplätzen**

Ordnungszahl	Leistungsbeschreibung	Menge ME	Einheitspreis in EUR	Gesamtbetrag in EUR
<b>3.4.</b>	<b>Vegetationst. Bearb. (512), Pflanzen (514)</b>			
<b>3.4.10.</b>	<b>Vegetationsflächen fräsen</b> Vegetationsflächen (Rasenflächen) mit Motorfräse fräsen, Tiefe bis 15 cm. Maschinell nicht bearbeitbare Flächen, z.B. im Bereich von Bäumen sind von Hand gründlich zu lockern. Steine, Fremdkörper ab 5 cm Durchmesser, Unkraut und schwer verrottbare Pflanzenteile ablesen, abfahren und entsorgen. Bodengruppe 2 bis 6 gemäß DIN 18 915 Teil 1.	100,000 m <sup>2</sup>	.....	.....
<b>3.4.20.</b>	<b>Feinplanum Rasenflächen</b> Feinplanum Rasenflächen, zulässige Abweichung von der Ebenheit +2 cm, Anschlüsse an Kanten, Wege- und Platzbelege -2 cm, Steine von mehr als 5 cm Durchmesser und schwer verrottbare Pflanzenteile ablesen, anfallende Stoffe werden Eigentum des AN und sind zu entsorgen. Bodenklasse 1 DIN 18300.	100,000 m <sup>2</sup>	.....	.....
<b>3.4.30.</b>	<b>Raseneinsaat herstellen</b> Raseneinsaat mit Rasenbaumaschine herstellen. Raseneinsaat nach DIN 18917 auf profiliertem Gelände herstellen. Das Saatgut ist gleichmäßig und flach in 4 Arbeitsschritten per Hand/ maschinell einzubringen (1. Walzen, 2. Säen, 3. Einigeln, 4. Walzen). Mischung: RSM 2.3 Gebrauchs- und Spielrasen Menge: 25 g/m <sup>2</sup> Flächen:	100,000 m <sup>2</sup>	.....	.....
<b>Summe 3.4.</b>	<b>Vegetationst. Bearb. (512), ..</b>			.....



## Leistungsverzeichnis Kurz- und Langtext

Projekt: 2018-6-200 Unterhaltung Spielplätze 2018  
 LV: 2018-6-200-1 Herstellung Großspielgeräte auf 3 Spielplätzen

Ordnungszahl	Leistungsbeschreibung	Menge ME	Einheitspreis in EUR	Gesamtbetrag in EUR
--------------	-----------------------	----------	-------------------------	------------------------

### 3.5. Wegebau (520)

#### 3.5.10. Planum und Verdichtung für Verkehrsflächen

Grobplanum für neue Pflasterflächen und Wege herstellen auf ca. 40 cm Tiefe unter Fertighöhe OK Wegedecke mit entsprechendem Gefälle nach Absprache mit der örtlichen Bauleitung.  
 Toleranz an die Ebenheit: +/- 2 cm  
 Verdichtung: gem. ZTVE  
 Gefälle: lt. Plan  
 Verdichtung: Verdichtungsgrad DPr = 95%, Verformungsmodul EV2 >= 45 MN/qm Bodenklasse 3-5 nach DIN 18300.

50,000 m<sup>2</sup> .....

#### 3.5.20. Rasenbordstein, 20x50x5 cm, liefern und einbauen

Als Einfassung an Wegen und Fallschutzflächen Rasenbordstein aus Beton, Farbe grau, liefern und einbauen. Maße 50 x 5 x 20 cm, Betongüte C2/25. Rasenbord auf Bettung aus Beton C12/15 und höhengerecht gem. Plan oder Angabe örtlicher Bauleitung einbauen. Einschl. evtl. erforderlicher Schnitte mit Motorflex an Enden und Kanten.

17,000 m .....

#### 3.5.30. Deckschicht liefern und einbauen in Einzelflächen bis 5 m<sup>2</sup>

Zur Überarbeitung oder Anarbeiten von Flächen mit Deckschicht aus wassergebundene Wegedecke in angrenzenden Wegeflächen nach DIN 18035-5 liefern und einbauen auf Einzelflächen von 5 bis 15 m<sup>2</sup> Größe.

##### Glensanda, 0-8 mm

mit Eignungs- und Gütenachweis DIN 18035-5.

Aufräumen und Abtragen von ungeeigneter vorh. Wegdecke sowie profilgerechter Einbau mit einer neuen Schichtdicke von 3 cm im verdichteten Zustand. Die Schichtdicke darf nicht unterschritten werden. Einbaumenge 60 Kg/m<sup>2</sup>

Grenzabweichung von der Nennhöhe +/- 10 mm  
 Ebenheit: Stichmaß als Grenzwert bei  
 Messpunktabstand 4 m <= 10 mm.  
 Verdichtungsgrad DPr mind. 103%

Herstellung gem. ZTV SoB-StB und Herstellervorschrift  
 Regeleinbau:  
 Maschineller Einbau, Handeinbau nur in Anschlussflächen an vorhandene Beläge und in Kleinflächen.



**Leistungsverzeichnis Kurz- und Langtext**

**Projekt:** 2018-6-200      **Unterhaltung Spielplätze 2018**  
**LV:** 2018-6-200-1      **Herstellung Großspielgeräte auf 3 Spielplätzen**

<b>Ordnungszahl</b>	<b>Leistungsbeschreibung</b>	<b>Menge ME</b>	<b>Einheitspreis in EUR</b>	<b>Gesamtbetrag in EUR</b>
	Einbauwassergehalt von 0,5 - 0,7 WPr, Einbau in homogener Mischung. Bei Zwischenlagerung auf der Baustelle Abdeckung zum Schutz vor Austrocknung und Niederschlägen. Deckschicht mit geeigneter Glattmantelwalze (1 bis 2 t/m Bandagenbreite) statisch verdichten.	50,000 m <sup>2</sup>	.....	.....
<b>Summe 3.5.</b>	<b>Wegebau (520)</b>			.....



**Leistungsverzeichnis Kurz- und Langtext**

Projekt: 2018-6-200 Unterhaltung Spielplätze 2018  
 LV: 2018-6-200-1 Herstellung Großspielgeräte auf 3 Spielplätzen

Ordnungszahl	Leistungsbeschreibung	Menge ME	Einheitspreis in EUR	Gesamtbetrag in EUR
<b>3.6.</b>	<b>sonstige Maßnahmen (550)</b>			
<b>3.6.10.</b>	<b>Stundenlohnarbeiten Landschaftsgärtner/Vorarbeiter</b> Stundenlohnarbeiten Landschaftsgärtner/ Vorarbeiter nach Bedarf und Ansage des AG für notwendige unvorhersehbare Extraarbeiten. Abrechnung nach Zeitaufwand/Std.	2,000 Std	.....	.....
<b>3.6.20.</b>	<b>Stundenlohnarbeiten Landschaftsgärtner/Facharbeiter</b> Stundenlohnarbeiten Landschaftsgärtner/ Facharbeiter nach Bedarf und Ansage des AG für notwendige unvorhersehbare Extraarbeiten. Abrechnung nach Zeitaufwand/Std.	2,000 Std	.....	.....
<b>3.6.30.</b>	<b>Stundenlohnarbeiten Gehilfe</b> Stundenlohnarbeiten Gehilfe nach Bedarf und Ansage des AG für notwendige unvorhersehbare Extraarbeiten. Abrechnung nach Zeitaufwand/Std.	2,000 Std	.....	.....
<b>3.6.40.</b>	<b>Stundenlohnarbeiten Minibagger</b> Stundenlohnarbeiten Minibagger mit Bedienung, inkl. An- und Abtransport für notwendige unvorhersehbare Extraarbeiten. Abrechnung nach Zeitaufwand/Std.	2,000 Std	.....	.....
<b>3.6.50.</b>	<b>Stundenlohnarbeiten Radlader</b> Stundenlohnarbeiten Radlader mit Bedienung, inkl. An- und Abtransport für notwendige unvorhersehbare Extraarbeiten. Abrechnung nach Zeitaufwand/Std.	2,000 Std	.....	.....
<b>3.6.60.</b>	<b>Stundenlohnarbeiten LKW 7,5 t</b> Stundenlohnarbeiten LKW 7,5 t mit Fahrer, inkl. An- und Abtransport für notwendige unvorhersehbare Extraarbeiten. Abrechnung nach Zeitaufwand/Std.	2,000 Std	.....	.....



**Leistungsverzeichnis Kurz- und Langtext**

Projekt: 2018-6-200 Unterhaltung Spielplätze 2018  
LV: 2018-6-200-1 Herstellung Großspielgeräte auf 3 Spielplätzen

Ordnungszahl	Leistungsbeschreibung	Menge	ME	Einheitspreis in EUR	Gesamtbetrag in EUR
<b>Summe 3.6.</b>	<b>sonstige Maßnahmen (550)</b>				.....
<b>Summe 3.</b>	<b>Landschaftsbauarbeiten (500) ..</b>				.....



**Leistungsverzeichnis Kurz- und Langtext  
Zusammenstellung**

**Projekt:** 2018-6-200      **Unterhaltung Spielplätze 2018**  
**LV:** 2018-6-200-1      **Herstellung Großspielgeräte auf 3 Spielplätzen**

<b>Ordnungszahl</b>	<b>Leistungsbeschreibung</b>	<b>Betrag in EUR</b>
<b>LV</b>	<b>2018-6-200-1</b>	
1.	Landschaftsbauarbeiten (500) Spielplatz Kriegkamp	.....
2.	Landschaftsbauarbeiten (500) Spielplatz Specksaalredder	.....
3.	Landschaftsbauarbeiten (500) Spielplatz Eichthalpark	.....
<b>Summe LV                    2018-6-200-1 Herstellung Großsp..</b>		<b>.....</b>
	Zuzüglich der gesetzlichen Mehrwertsteuer aus	..... EUR
	in Höhe von 19,00 %	..... EUR
		<b>..... EUR</b>

Das LV besteht aus den Seiten 1 bis 49

\_\_\_\_\_  
(Ort)

\_\_\_\_\_  
(Datum)

\_\_\_\_\_  
(rechtsgültige Unterschrift)

FREIE UND HANSESTADT HAMBURG - Bezirksamt Wandsbek  
Management des öffentlichen Raumes – MR 311 - Stadtgrün

**Baumaßnahme**

Herstellung von Großspielgeräten auf 3 verschiedenen Spielplätzen

**Angebot für**

Landschaftsbauarbeiten

## Besondere Vertragsbedingungen (BVB)

**Hinweis:** Die §§ beziehen sich auf die Allgemeinen Vertragsbedingungen für die Ausführung von Bauleistungen (VOB/B).

**1 Objekt-, Bauüberwachung (§ 4 Abs. 1)**

Die Objekt-, Bauüberwachung obliegt dem Bezirksamt Wandsbek, Management des öffentlichen Raumes - MR 311 -4 - Planung und Bau Stadtgrün, vertreten durch

Diese/r hat den Architekten/Ingenieur [REDACTED] mit der Wahrnehmung beauftragt.  
Anordnungen Dritter dürfen nicht befolgt werden.

**2 Ausführungsfristen (§ 5)**

2.1 Mit der Ausführung ist zu beginnen

- unverzüglich nach Erteilung des Auftrages.
- nach besonderer schriftlicher Aufforderung durch den Auftraggeber, die spätestens ..... Werktage nach Auftragserteilung erfolgt.
- spätestens ..... Werktage nach Aufforderung. Späteste Aufforderung erfolgt am: ..... (Datum).

2.2 Die Leistung ist fertig zu stellen

- innerhalb von ..... Werktagen nach dem vereinbarten Beginn der Ausführung.
- im Zeitraum von März bis 30. April 2018
- spätestens am 30.04.2018 (Datum).
- spätestens ..... Werktage nach .....

2.3 Einzelfristen

- Einzelfristen für die Vollendung der Ausführung
  - ..... = spätestens ..... Werktage nach .....
  - ..... = spätestens ..... (Datum)
- Einzelfristen für den Ausführungsbeginn am Leistungsort
  - ..... = spätestens ..... Werktage nach .....
  - ..... = spätestens ..... (Datum)
- Einzelfristen für Verkehrsbeschränkungen
  - ..... = ..... Kalendertage
  - ..... = von ..... bis ..... (Datum)

Folgende Einzelfristen sind Vertragsfristen:

.....  
.....

2.4 Der Auftraggeber behält sich vor, vorstehend nicht datierte Zeitpunkte (Beginn und Ende der Ausführungsfrist und etwaiger Einzelfristen) im Zuschlagsschreiben datumsmäßig festzulegen.

**3 Vertragsstrafen bei Überschreitung von Fristen (§ 11)**

Bei Überschreitung der Vertragsfristen hat gemäß § 11 VOB/B der Auftragnehmer für jeden Werk- bzw. Kalendertag, um den eine Frist überschritten wird, folgende Vertragsstrafe zu zahlen:

3.1 Bei Überschreitung der Fristen für die Vollendung der Ausführung

- 75 EUR (netto)/Werktag
- ..... EUR (netto)/Kalendertag

- 3.2 Bei Überschreitung der Einzelfristen für die Vollendung der Ausführung  
- ..... EUR (netto)/Werktag
- 3.3 Bei Überschreitung der Einzelfristen für den Ausführungsbeginn am Leistungsort  
- ..... EUR (netto)/Werktag
- 3.4 Bei Überschreitung der Einzelfristen für Verkehrsbeschränkungen  
- ..... EUR (netto)/Kalendertag
- 3.5 Die Vertragsstrafe wird auf insgesamt 5 % der Abrechnungssumme begrenzt.  
Die Summe der zu zahlenden Vertragsstrafen wird auf insgesamt 5 % der Abrechnungssumme begrenzt.

#### 4 Beschleunigungsvergütung

- Die Geltung einer Beschleunigungsvergütung wird vereinbart gemäß Anlage *Beschleunigungsvergütung*.  
**Hinweis:** Der Vordruck „Beschleunigungsvergütung“ ist beizufügen.

- 4.1 Höhe der Beschleunigungsvergütung bei Unterschreitung der Einzelfristen für Verkehrsbeschränkungen  
- ..... EUR (netto)/Kalendertag  
- ..... EUR (netto)/Kalendertag  
- ..... EUR (netto)/Kalendertag
- 4.2 Die Höchstsumme der Beschleunigungsvergütung wird auf insgesamt 5 % der Abrechnungssumme begrenzt.

#### 5 Mängelansprüche

Für die folgenden Leistungen gelten nicht die Verjährungsfristen für die Mängelansprüche der Zusätzlichen Technischen Vertragsbedingungen bzw. des § 13 Abs. 4 VOB/B, sondern

- für Landschaftsbauarbeiten = 5 Jahre  
für ..... = ..... Jahre

#### 6 Abrechnung mit IT-Anlagen

Führt der Auftragnehmer die Abrechnung mit IT-Anlagen durch, gelten neben den Zusätzlichen Vertragsbedingungen (ZVB) die folgenden Bedingungen:

- 6.1 Für die Anwendung der „Sammlung REB“ ist deren Stand ..... maßgebend.
- 6.2 Der Auftraggeber beabsichtigt,  
- alle Berechnungen mit IT-Anlagen zu prüfen, die der Auftragnehmer mit IT-Anlagen aufgestellt hat und  
- folgende REB-VB nicht anzuwenden: .....
- 6.3 Der Auftragnehmer darf bei der Aufstellung der Abrechnung  
- folgende IT-Programme nicht verwenden: .....  
- folgende Rechenstelle nicht einsetzen: .....
- 6.4 Die Datenträger für die Prüfberechnung  
 sind vom Auftragnehmer als Doppel der von ihm für die Leistungsberechnung verwendeten Datenträger zu liefern;  
IT-spezifische Einzelheiten der Datenträger: .....
- werden vom Auftraggeber selbst erstellt.

#### 7 Rechnungen (§ 14)

- 7.1 Alle Rechnungen sind bei Bezirksamt Wandsbek, Management des öffentliche Raumes,  
MR 311-4 - - Planung und Bau Stadtgrün, Am Alten Posthaus 2,  
22041 Hamburg - - ..... 2-fach und zugleich  
bei .....-fach einzureichen.
- 7.2 Die notwendigen Rechnungsunterlagen (z.B. Mengenerrechnungen, Abrechnungszeichnungen, Handskizzen) sind einfach/....-fach einzureichen.

#### 8 Sicherheitsleistung (§ 17)

**Hinweis:** Die Einzelheiten zur Sicherheitsleistung regeln Nr. 17 bzw. Nr. 26.10 der Zusätzlichen Vertragsbedingungen (ZVB).

- 8.1 Als Sicherheit für die Vertragserfüllung hat der Auftragnehmer ab einer Auftragssumme von 250.000 EUR eine Bürgschaft nach dem Vordruck *Bürgschaft* in Höhe von 5 % der Auftragssumme zu stellen  
Leistet der Auftragnehmer die Sicherheit nicht binnen 18 Werktagen nach Vertragsschluss (Zugang des Zuschlagschreibens), ist der Auftraggeber zum Einbehalt von Abschlagszahlungen berechtigt, bis der Sicherheitsbetrag erreicht ist.  
Nach Empfang der Schlusszahlung und Erfüllung aller bis dahin erhobener Ansprüche kann der Auftragnehmer verlangen, dass die Vertragserfüllungsbürgschaft in eine Mängelansprüche-Bürgschaft gemäß Vordruck *Bürgschaft* in Höhe von 5 % der Abrechnungssumme umgewandelt wird.

- 8.2 Bei Bauaufträgen ist  
 ab einer Auftragssumme von 250.000 EUR  
 unabhängig von der Höhe der Auftragssumme  
als Sicherheit für etwaige Mängelansprüche grundsätzlich eine Bürgschaft auf dem Vordruck *Bürgschaft* zu stellen.  
Es soll kein Sicherungseinbehalt nach § 17 VOB/B anstelle der Bürgschaft erfolgen.  
Sind festgestellte Mängel zu beseitigen, erhöht sich die Sicherheit um den dreifachen Betrag der voraussichtlichen Aufwendungen für die Mängelbeseitigung.
- 8.3 Für Abschlagszahlungen nach § 16 Abs. 1 Nr. 1 Satz 3 und für vereinbarte Vorauszahlungen ist Sicherheit durch eine Bürgschaft nach Nr. 17 ZVB gemäß Vordruck *Bürgschaft* zu leisten.
- 8.4 Für den Ingenieurbau: Abweichend von Nr. 26.10 ZVB gilt:  
.....

## 9 Weitere Besondere Vertragsbedingungen

- 9.1 Lohnänderungen  
 werden nicht berücksichtigt  
 werden bei Erfüllung der Voraussetzungen gemäß der Anlage *Lohngleitklausel* berücksichtigt.  
**Hinweis:** Der Vordruck „Lohngleitklausel“ ist beizufügen.
- 9.2 Stoffpreisänderungen  
 werden nicht berücksichtigt.  
 werden bei Erfüllung der Voraussetzungen gemäß der Anlage *Stoffpreisgleitklausel* berücksichtigt.  
**Hinweis:** Der Vordruck „Stoffpreisgleitklausel“ ist beizufügen.  
Für die Berechnung des Selbstbehalts für die im Vordruck *Stoffpreisgleitklausel* angegebenen Stoffe wird zu Grunde gelegt:  
 die Gesamtabrechnungssumme  
 die Abrechnungssumme des Abschnitts .....  
 die addierten Abrechnungssummen der Abschnitte .....  
Ist vorstehend keine Angabe zur Berechnung des Selbstbehalts angekreuzt, gilt für die Berechnung des Selbstbehalts die Gesamtabrechnungssumme.
- 9.3 Führung von Bautageberichten  
ist erforderlich und wöchentlich der Bauaufsicht vorzulegen.....
- 9.4 Zahlungsfristen  
Die Fristen für die Prüfung der Schlussrechnung und die Fälligkeit der Schlusszahlung werden gemäß § 16 Abs. 3 Nr. 1 VOB/B auf ..... Kalendertage festgelegt.

**Hinweis:** Weitere Bedingungen sind zu nummerieren. Werden keine weiteren Bedingungen aufgenommen, ist zu schreiben: „Keine“.  
Der Rest der Seite ist so zu sperren, dass keine Eintragungen vorgenommen werden können.

9.5 .....

## 10 Sonderregelung für Rahmenvereinbarungen

Für die Vergabe von Bauleistungen im Rahmenvertrag gelten allein die folgenden Maßgaben:

- 10.1 Der vorliegende Rahmenvertrag ist eine Rahmenvereinbarung für die Zeit vom ..... bis .....
- 10.2 Zur Erteilung von Einzelaufträgen ist/sind berechtigt:
- 10.3 Für Kleinaufträge (siehe Nr. 25.4 ZVB) bis zu einer Wertgrenze von ..... EUR (ohne Umsatzsteuer) beträgt der Zuschlag ..... EUR (ohne Umsatzsteuer).
- 10.4 Alle Rechnungen sind bei .....-fach und zugleich bei .....-fach einzureichen.  
Die notwendigen Rechnungsunterlagen (z.B. Mengenberechnungen, Abrechnungszeichnungen, Handskizzen) sind einfach/.....-fach einzureichen.

# FREIE UND HANSESTADT HAMBURG

## BEZIRKSAMT WANDSBEK

Management des öffentlichen Raumes – MR 311

Fa. Voß  
Garten- und Landschaft e.K.  
  
Lütten Hall 15  
  
25469 Halstenbek

### AUFTRAG (3. Ausfertigung)

Baumaßnahme  
Herstellung von Großspielgeräten auf  
3 Spielplätzen in Hamburg-Wandsbek

Angebot für  
Landschaftsbauarbeiten

Anlagen  
Zweitausfertigung dieses Auftragschreibens  
Auftragsleistungsverzeichnis

Aufgrund Ihres Angebots erhalten Sie im Namen und für Rechnung der Freien und Hansestadt Hamburg diese vertreten durch  
Bezirksamt Wandsbek – Management des öffentlichen Raumes – MR 3 – Stadtgrün -  
diese(r) vertreten durch

  
den Auftrag zur Ausführung der oben bezeichneten Leistungen.

Auftragssumme:

**brutto 160.411,13 EUR**

Fristen (sind keine Daten eingetragen, gelten die Nrn. 2.1 bis 2.3 der Besonderen Vertragsbedingungen).  
Gemäß Nr. 2.4 der Besonderen Vertragsbedingungen werden die Fristen datumsmäßig festgelegt:

Beginn der Arbeiten	am 22. Februar 2018
Fertigstellung der Landschaftsbau-Arbeiten	am 10.05.2018
Ende der Einzelfristen -Arbeiten	am
Fertigstellungspflege-Arbeiten	am

Auftrags-Nr.: BA-A/ D4 G2 - 66/2017

Datum 27.12.2017

Vergabeart:

Öffentliche Ausschreibung  
 Beschränkte Ausschreibung  
 Freihändige Vergabe  
 Offenes Verfahren  
 Nichtoffenes Verfahren  
 Verhandlungsverfahren

Geschäftsbereich: 2240

PSP Element: 3-22403010-000013.7

Sachkonto: 63000080

Mittelreservierungs-Nr.: -----

Mittelbindungs-Nr.: -----

HÜL-Nr.: 456-2017

Projekt-Nr./CO-Auftrag: 17-006

## Erläuterungen

Hinweis: Erläuterungen sind zu nummerieren; werden keine Erläuterungen abgegeben, ist zu schreiben: Keine.  
Der Rest der Seite ist so zu sperren, dass keine Eintragungen mehr vorgenommen werden können.

KEINE

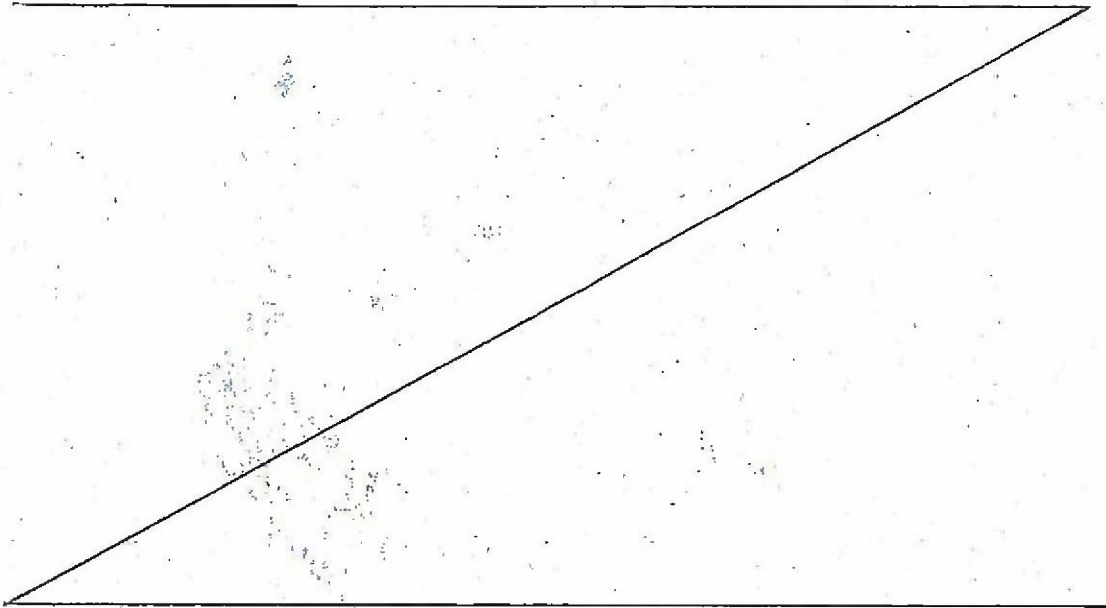

Sie werden gebeten, die Zweitausfertigung dieses Auftragschreibens als Empfangsbestätigung unverzüglich unterschrieben zurückzugeben.

### Empfangsbestätigung

Ich/Wir bestätige(n) den Empfang Ihres vorstehenden Auftragschreibens.

Zur Entgegennahme von Anordnungen wird  bestellt;

Ein Wechsel in der Vertretung wird der Dienststelle unverzüglich mitgeteilt.

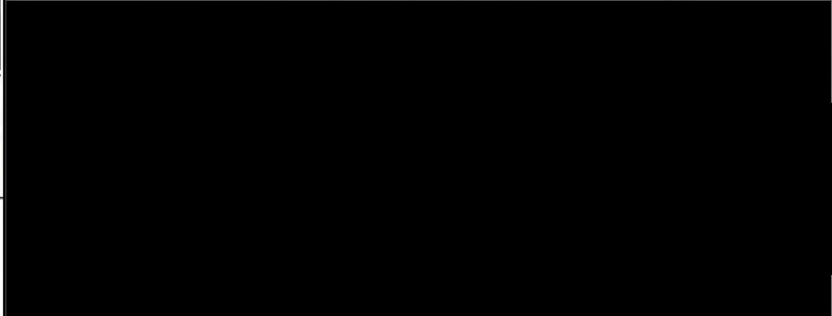
 (rechtsverbindliche Unterschrift)

- 1 Stehwiippe
- 2 Sandbaustelle
- 3 Reifenschwinger
- 4 Spielkombination

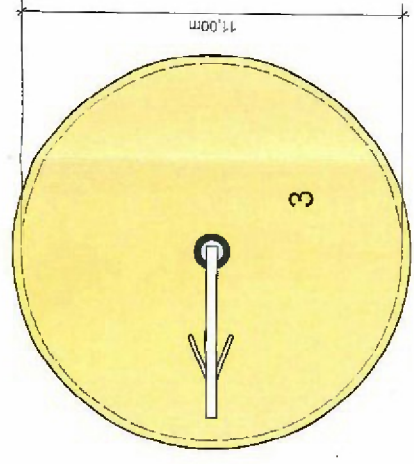
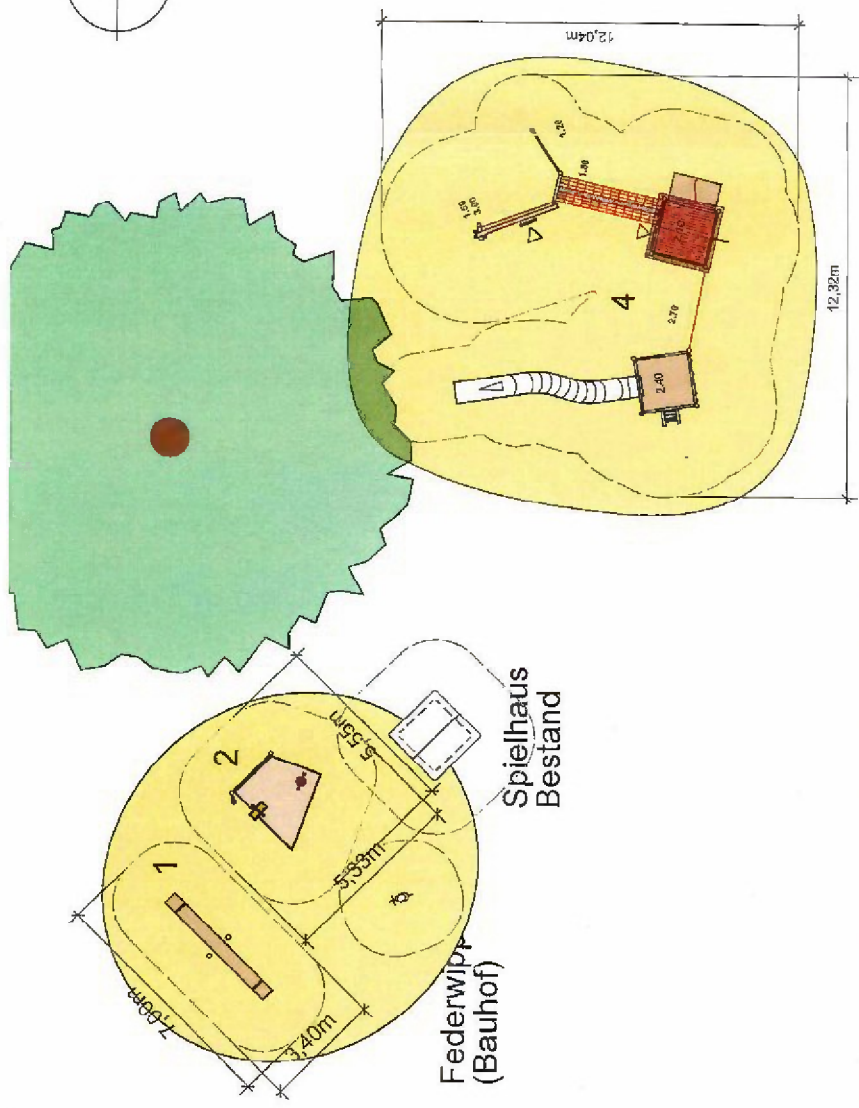
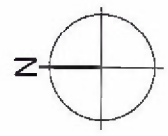

# Spielplatz Hamburg Kriegkamp Übersicht

**Bezirksamt Wandsbek**  
 Management des öffentlichen Raumes  
 Planung und Bau Stadtgrün  
 Postfach 70 21 41, 22021 Hamburg  
 Besucher- u. Lieferadresse:  
 Am Alten Posthaus 2, 22041 Hamburg

ANLAGE 1.11

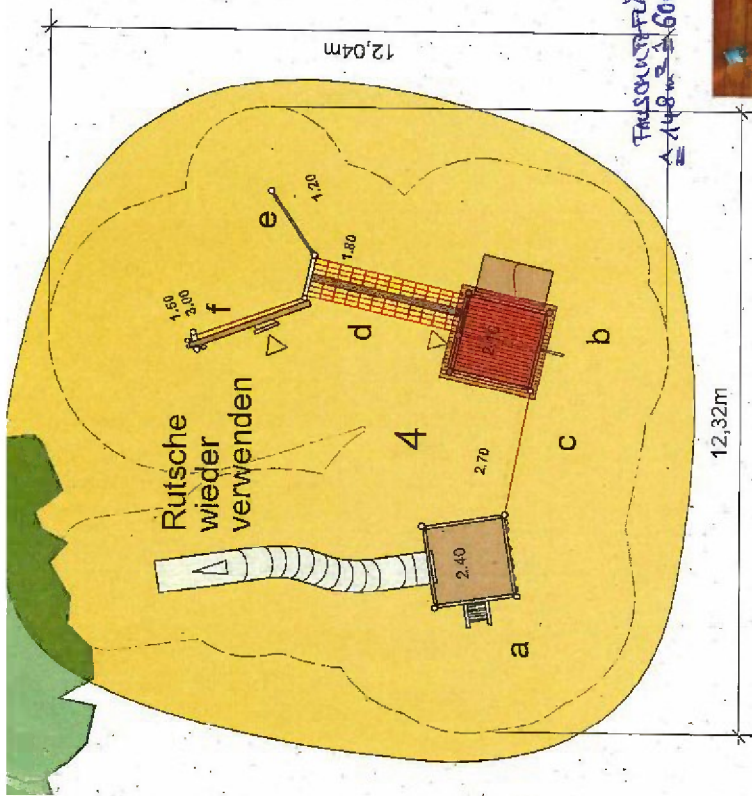
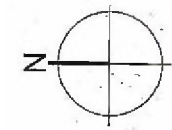

FRISCHGRÜNFLÄCHE  
A = 148 m<sup>2</sup> ± 60 m<sup>2</sup>

12,32m

12,04m

#### 4 Spielkombination

- a Rutschenturm mit Kletterwand, Leiter
- b Spielturm mit Dach, Rampe, Leiter, Rutschstange
- c Spinnernetz
- d Dschungelbrücke
- e Reck
- f Balancierbalken

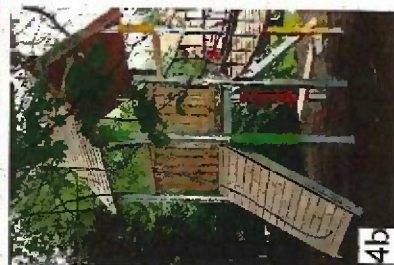

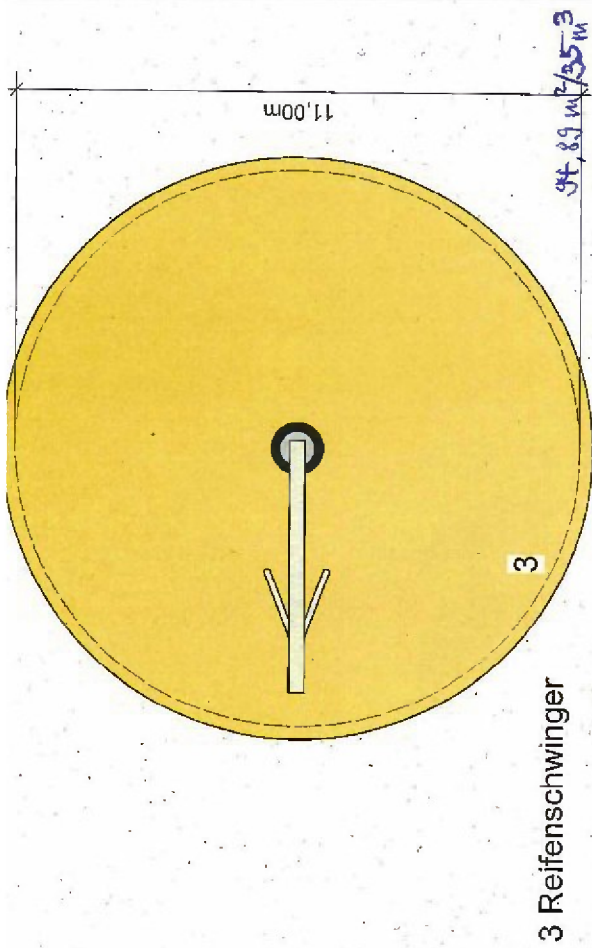

3 Reifenschwinger

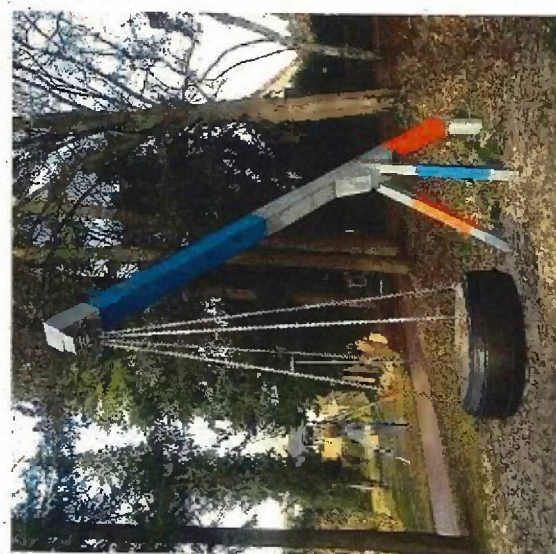

Spielplatz Hamburg Kriegkamp Hauptspielbereich

**Bezirksamt Wandsbek**  
 Management des öffentlichen Raumes  
 Planung und Bau Stadtgrün  
 Postfach: 70 21 41, 22021 Hamburg  
 Besucher- u. Lieferadresse:  
 Am Allen Posthaus 2, 22041 Hamburg

ANLAGE 1.9

- 1 Stehwippe
- 2 Sandbaustelle

- a) Kran
- b) Rinne
- c) Kippe
- d) Sieb
- e) Wand

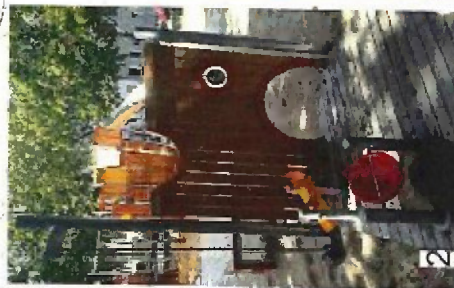
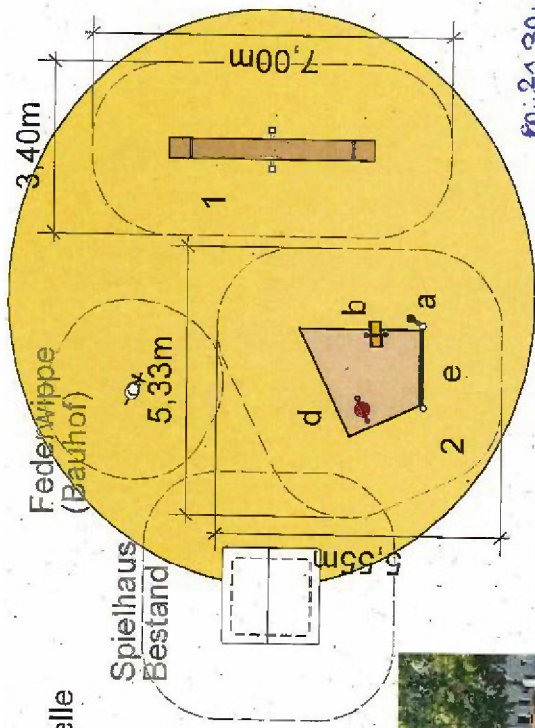

## Spielplatz Hamburg Kriegkamp Kleinkindbereich

Bezirksamt Wandsbek  
Management des öffentlichen Raumes  
Planung und Bau Stadtgrün  
Postfach: 70 21 41, 22021 Hamburg  
Besucher- u. Lieferadresse:  
Am Alten Posthaus 2, 22041 Hamburg

ANLAGE 1.10

# Kleiner Kletterwald mit Pflosterschuhle

Aufsicht  
M.: 1:100

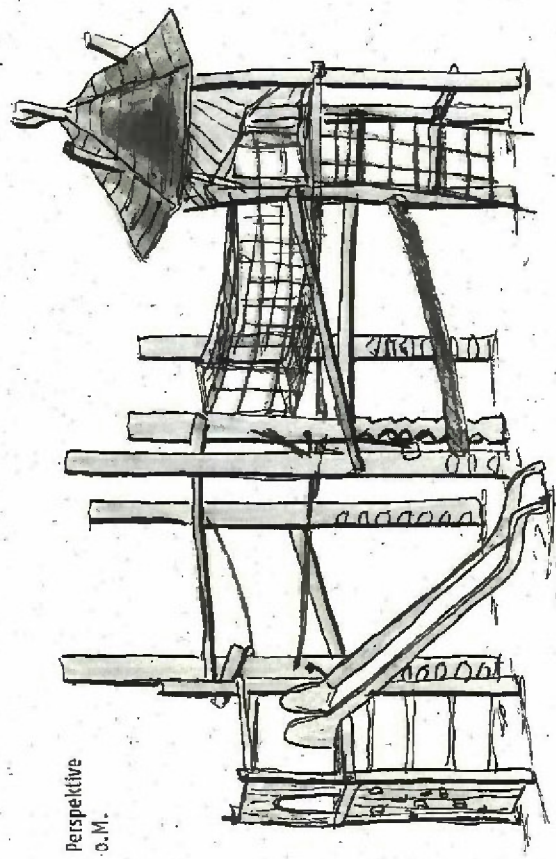
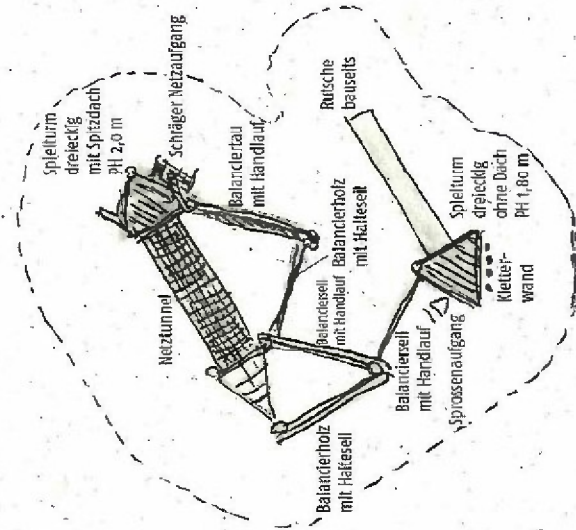

Perspektive  
O.M.

PROJEKT:	Kleiner Kletterwald mit Pflosterschuhle	RE:	A4	DATE:	02.11.2007
ADRESSE:	Hamburg, Spickseealtdor	PROJEKT-NR.:			
BR:					
ANWELDER:					

**Bezirksamt Wandsbek**  
Management des öffentlichen Raumes  
Planung und Bau Stadtgrün  
Postfach: 70 21 41, 22021 Hamburg  
Beauftragter u. Lieferadresse:  
Am Alten Posthaus 2, 22041 Hamburg

LAGEPLAN  
+  
ENTWURF  
KOMBIERUNG

1/3 m<sup>2</sup> Δ 45,32 m<sup>3</sup>

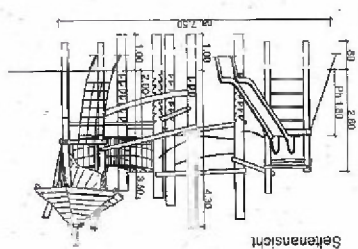
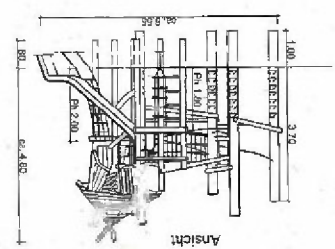
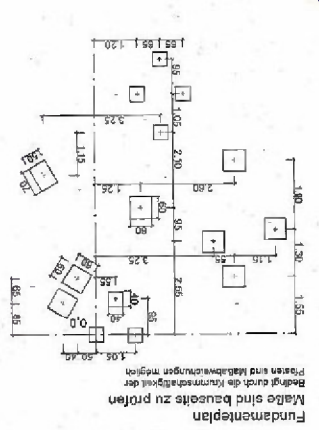
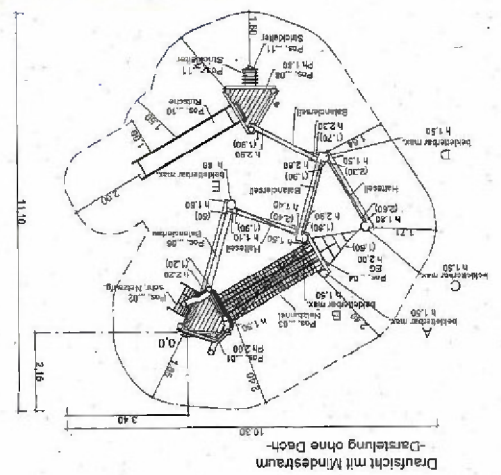

Fundamentteil o.M.  
-p.m. Bohlen III. Verlebung  
-p.m. Deck-/grbb./gipsbohrer-

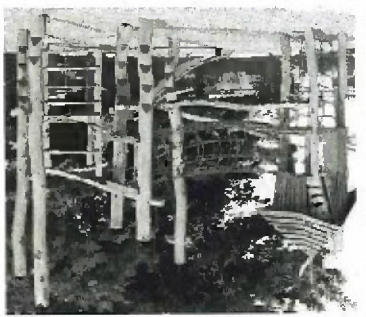
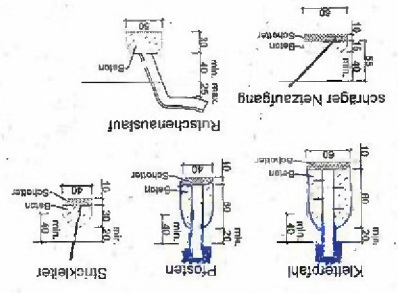

PROJEKT	Kleiner Kletterwald	Blatt	KATT 01
PROJEKTANT	ASJ 1100	Blatt	06.11.17
PROJEKT	Management des öffentlichen Raums	Blatt	06.11.17
PROJEKT	Planung und Bau Städtischer	Blatt	06.11.17
PROJEKT	Postfach, 70 21 41, 22021 Hamburg	Blatt	06.11.17
PROJEKT	Besucher- u. Lieferadresse:	Blatt	06.11.17
PROJEKT	Am Allen Posthaus 2, 22041 Hambu	Blatt	06.11.17

ANLAGE 2.8

