



Hamburg. Deine Perlen.
Integrierte Stadtteilentwicklung

Sozialmonitoring Integrierte Stadtteilentwicklung

Anhang

Karten- und Tabellenband 2020

**F+B Forschung und Beratung für Wohnen,
Immobilien und Umwelt GmbH**

Jannis von Lüde

Telefon (040) 28 08 10 – 0

Telefax (040) 28 08 10 – 20

E-Mail service@f-und-b.de

Homepage <https://www.f-und-b.de>



Im Auftrag der Freien und Hansestadt Hamburg, vertreten durch:

Behörde für Stadtentwicklung und Wohnen
Amt für Wohnen, Stadterneuerung und Bodenordnung
Neuenfelder Straße 19
21109 Hamburg

Hamburg, Dezember 2020

Inhaltsverzeichnis

Inhaltsverzeichnis.....	3
Karten- und Abbildungsverzeichnis	4
Tabellenverzeichnis.....	5
Abbildungsverzeichnis.....	6
A Karten und Tabellenanhang.....	7
A.1 Karten.....	7
A.2 Tabellen.....	29
B Tabellenanhang.....	46
C.1 Entwicklung der Statistischen Gebiete im Zeitverlauf.....	47
C.2 Indizes auf Ebene der Statistischen Gebiete.....	73
C.3 Indikatoren auf Ebene der Statistischen Gebiete (z-Werte).....	93

Karten- und Abbildungsverzeichnis

Karte 1	Sozialmonitoring-Bericht 2020: Gesamtindex.....	8
Karte 2	Sozialmonitoring-Bericht 2019: Gesamtindex.....	9
Karte 3	Sozialmonitoring-Bericht 2020: Gesamtindex und Fördergebiete der Integrierten Stadtteilentwicklung.....	10
Karte 4	Sozialmonitoring-Bericht 2020: Statusindex	11
Karte 5	Sozialmonitoring-Bericht 2020: Räumliche Cluster statusniedriger Statistischer Gebiete	12
Karte 6	Sozialmonitoring-Bericht 2020: Statistische Gebiete mit Wechsel der Statusindexklasse von 2019 auf 2020	13
Karte 7	Sozialmonitoring-Bericht 2020: Statuswechsel innerhalb der räumlichen Cluster statusniedriger Statistischer Gebiete	14
Karte 8	Sozialmonitoring-Bericht 2020: Längerfristige Entwicklung statusniedriger Statistischer Gebiete im Zeitverlauf 2012-2020	15
Karte 9	Sozialmonitoring-Bericht 2020: Dynamikindex.....	16
Karte 10	Sozialmonitoring-Bericht 2020: Anteil der unter 18-Jährigen an der Gesamtbevölkerung	17
Karte 11	Sozialmonitoring-Bericht 2020: Anteil der 65-Jährigen und älteren an der Gesamtbevölkerung	18
Karte 12	Sozialmonitoring-Bericht 2020: Kinder und Jugendliche mit Migrationshintergrund.....	19
Karte 13	Sozialmonitoring-Bericht 2020: Kinder von Alleinerziehenden.....	20
Karte 14	Sozialmonitoring-Bericht 2020: SGB-II-Empfänger/-innen.....	21
Karte 15	Sozialmonitoring-Bericht 2020: SGB-II-Empfänger/-innen und Empfänger/innen nach AsylbLG.....	22
Karte 16	Sozialmonitoring-Bericht 2020: Arbeitslose (SGB II).....	23
Karte 17	Sozialmonitoring-Bericht 2020: Kinder in Mindestsicherung (SGB II)	24
Karte 18	Sozialmonitoring-Bericht 2020: Mindestsicherung im Alter (SGB XII)	25
Karte 19	Sozialmonitoring-Bericht 2020: Schulabschlüsse	26
Karte 20	Sozialmonitoring-Bericht 2020: Wanderungssaldo je 100 Einwohner/-innen	27
Karte 21	Sozialmonitoring-Bericht 2020: Wanderungsvolumen je 100 Einwohner/-innen	28

Tabellenverzeichnis

Tabelle 1	Neue und nicht berücksichtigte Statistische Gebiete 2020.....	29
Tabelle 2	Anzahl der Statistischen Gebiete nach Gesamtindexklassen 2020.....	29
Tabelle 3	Gesamtindex und Verteilung der Statistischen Gebiete 2020 (Hamburg gesamt)	30
Tabelle 4	Gesamtindex und Verteilung der Einwohnerzahl 2020 (Hamburg gesamt)	30
Tabelle 5	Gesamtindex und Verteilung der Einwohnerzahlen 2020 (Bezirk Hamburg-Mitte).....	31
Tabelle 6	Gesamtindex und Verteilung der Einwohnerzahlen 2020 (Bezirk Altona).....	31
Tabelle 7	Gesamtindex und Verteilung der Einwohnerzahlen 2020 (Bezirk Eimsbüttel)	32
Tabelle 8	Gesamtindex und Verteilung der Einwohnerzahlen 2020 (Bezirk Hamburg-Nord).....	32
Tabelle 9	Gesamtindex und Verteilung der Einwohnerzahlen 2020 (Bezirk Wandsbek)	33
Tabelle 10	Gesamtindex und Verteilung der Einwohnerzahlen 2020 (Bezirk Bergedorf)	33
Tabelle 11	Gesamtindex und Verteilung der Einwohnerzahlen 2020 (Bezirk Harburg)	34
Tabelle 12	Gesamtindex 2019 und 2020: Anzahl der Statistischen Gebiete nach Gesamtindexklassen	34
Tabelle 13	Gesamtindex 2019 und 2020: Anteil der Statistischen Gebiete nach Gesamtindexklassen (in %)	35
Tabelle 14	Wertebereich für die Statussumme 2020 (31.12.2019).....	35
Tabelle 15	Zuordnung der im letzten Jahr nicht berücksichtigten Statistischen Gebiete zu Statusindexklassen.....	35
Tabelle 16	Statusindex 2017 bis 2020: Anzahl und Anteil der Statistischen Gebiete nach Statusindexklassen.....	36
Tabelle 17	Statusindex 2017 bis 2020: Verteilung der Einwohnerzahlen.....	36
Tabelle 18	Statistische Gebiete mit einem höheren Statusindex in 2020 als 2019 (nur statusniedrige Statistische Gebiete 2019).....	37
Tabelle 19	Statistische Gebiete mit einem niedrigeren Statusindex in 2020 als 2019 (nur statusniedrige Statistische Gebiete 2020).....	38
Tabelle 20	Statistische Gebiete mit Statuswechsel differenziert nach Statusindexklassen 2020	38
Tabelle 21	Längerfristige Entwicklung statusniedriger Statistischer Gebiete im Zeitverlauf 2012-2020.....	39
Tabelle 22	Längerfristige Entwicklung aller Statistischen Gebiete im Zeitverlauf 2012-2020	39

Tabelle 23	Wertebereich für die Dynamiksumme 2020 (31.12.2019)	40
Tabelle 24	Zuordnung der im letzten Jahr nicht berücksichtigten Statistischen Gebiete zu Dynamikindexklassen	40
Tabelle 25	Statistische Gebiete mit einem niedrigen Status sowie einer negativen Dynamik 2020.....	40
Tabelle 26	Statistische Gebiete mit einem sehr niedrigen Status sowie einer negativen Dynamik 2020	40
Tabelle 27	Statistische Gebiete in Fördergebieten der Integrierten Stadtteilentwicklung nach Gesamtindexklassen 2020.....	41
Tabelle 28	Statistische Gebiete in Fördergebieten der Integrierten Stadtteilentwicklung: Anteil der Statistischen Gebiete nach Gesamtindex 2019 und 2020 (in %).....	41
Tabelle 29	Statistische Gebiete in Fördergebieten der Integrierten Stadtteilentwicklung mit einem niedrigeren Statusindex 2020 im Vergleich zu 2019 (nur statusniedrige Statistische Gebiete 2020)	41
Tabelle 30	Statistische Gebiete in Fördergebieten der Integrierten Stadtteilentwicklung mit einem höheren Statusindex 2020 im Vergleich zu 2019 (nur statusniedrige Gebiete 2019).....	42
Tabelle 31	Fördergebiete der Integrierten Stadtteilentwicklung: Gesamtindex und Verteilung der Einwohnerzahlen 2020	42
Tabelle 32	Aufmerksamkeitsindikatoren 2018 bis 2020.....	43
Tabelle 33	Mittelwerte und Standardabweichungen differenziert nach Statusindexklassen.....	44

Abbildungsverzeichnis

Abbildung 1	Anteil der Statistischen Gebiete mit niedrigem, mittlerem und hohem Lokalisationsquotienten 2008 bis 2019 (SGB II)	45
Abbildung 2	Segregationsindex (SI) 2008 bis 2019 (SGB II)	45

A Karten und Tabellenanhang

A.1 Karten

Karte 1 Sozialmonitoring-Bericht 2020: Gesamtindex

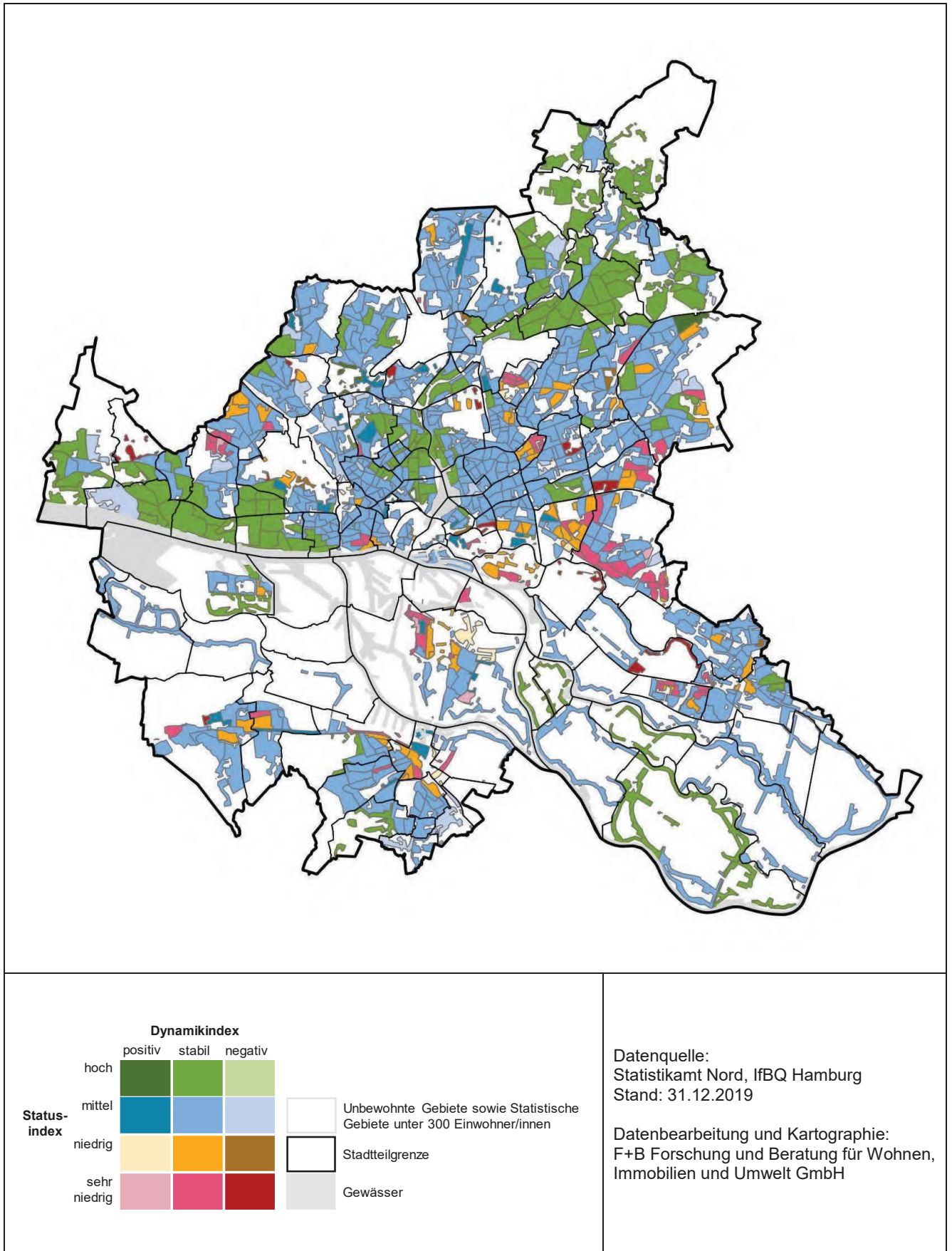

Karte 2 Sozialmonitoring-Bericht 2019: Gesamtindex

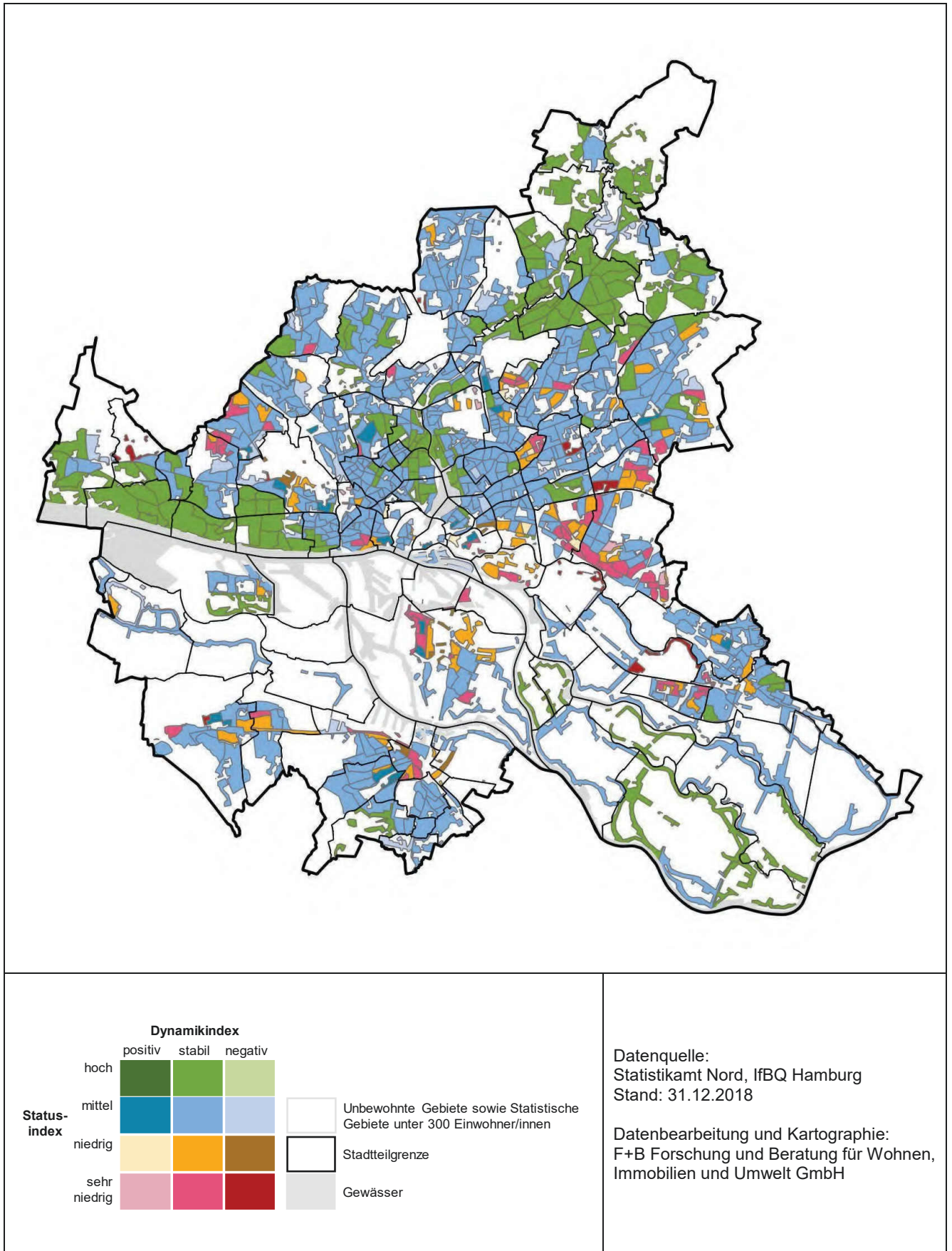

Karte 3 Sozialmonitoring-Bericht 2020: Gesamtindex und Fördergebiete der Integrierten Stadtteilentwicklung

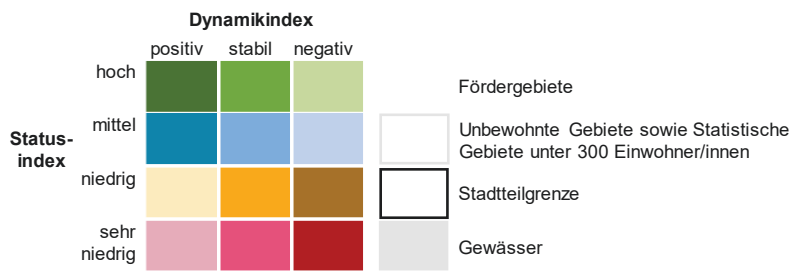
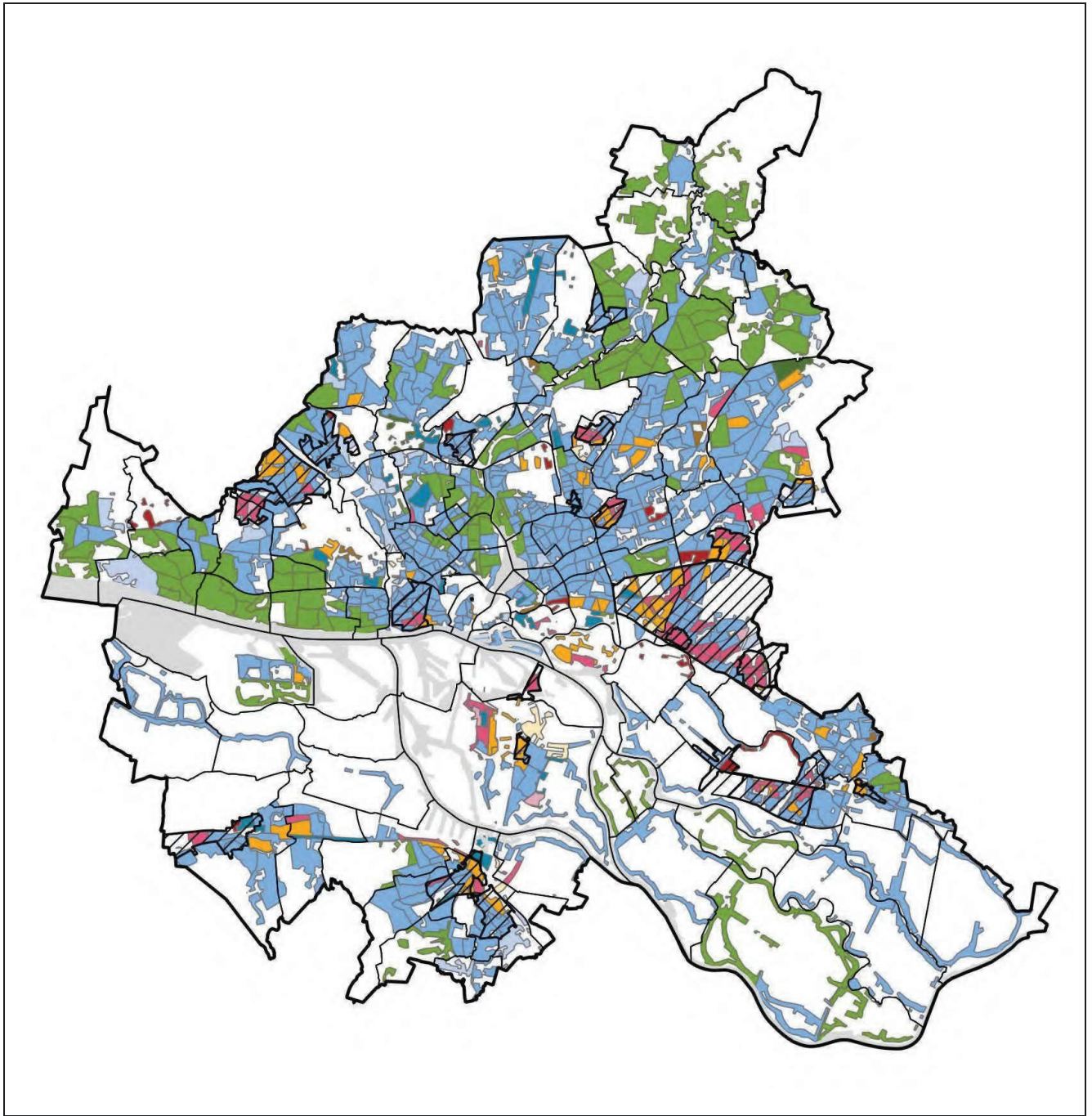

Datenquelle:
Statistikamt Nord, IfBQ Hamburg
Stand: 31.12.2019

Datenbearbeitung und Kartographie:
F+B Forschung und Beratung für Wohnen,
Immobilien und Umwelt GmbH

Karte 4 Sozialmonitoring-Bericht 2020: Statusindex

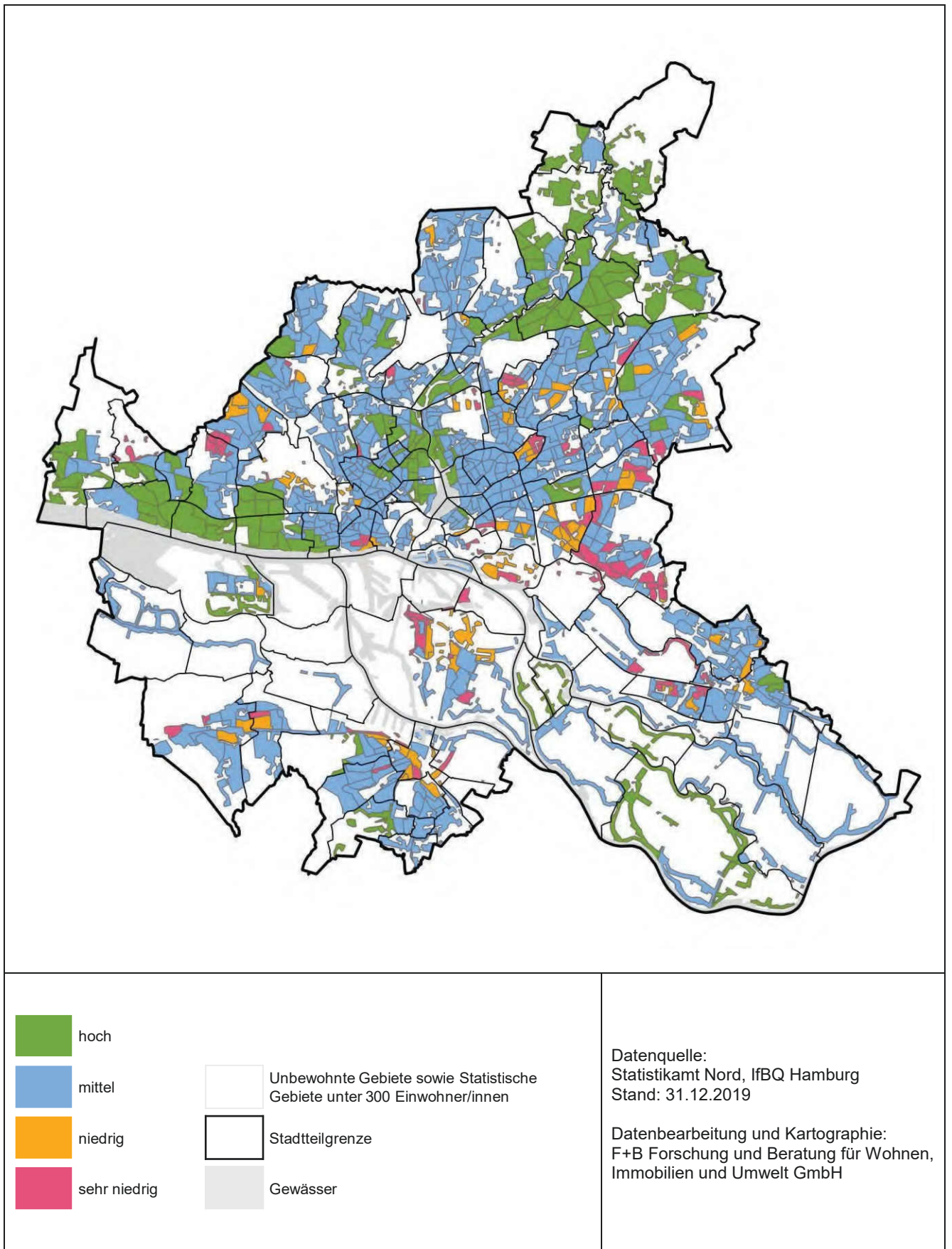

Karte 5 Sozialmonitoring-Bericht 2020: Räumliche Cluster statusniedriger Statistischer Gebiete

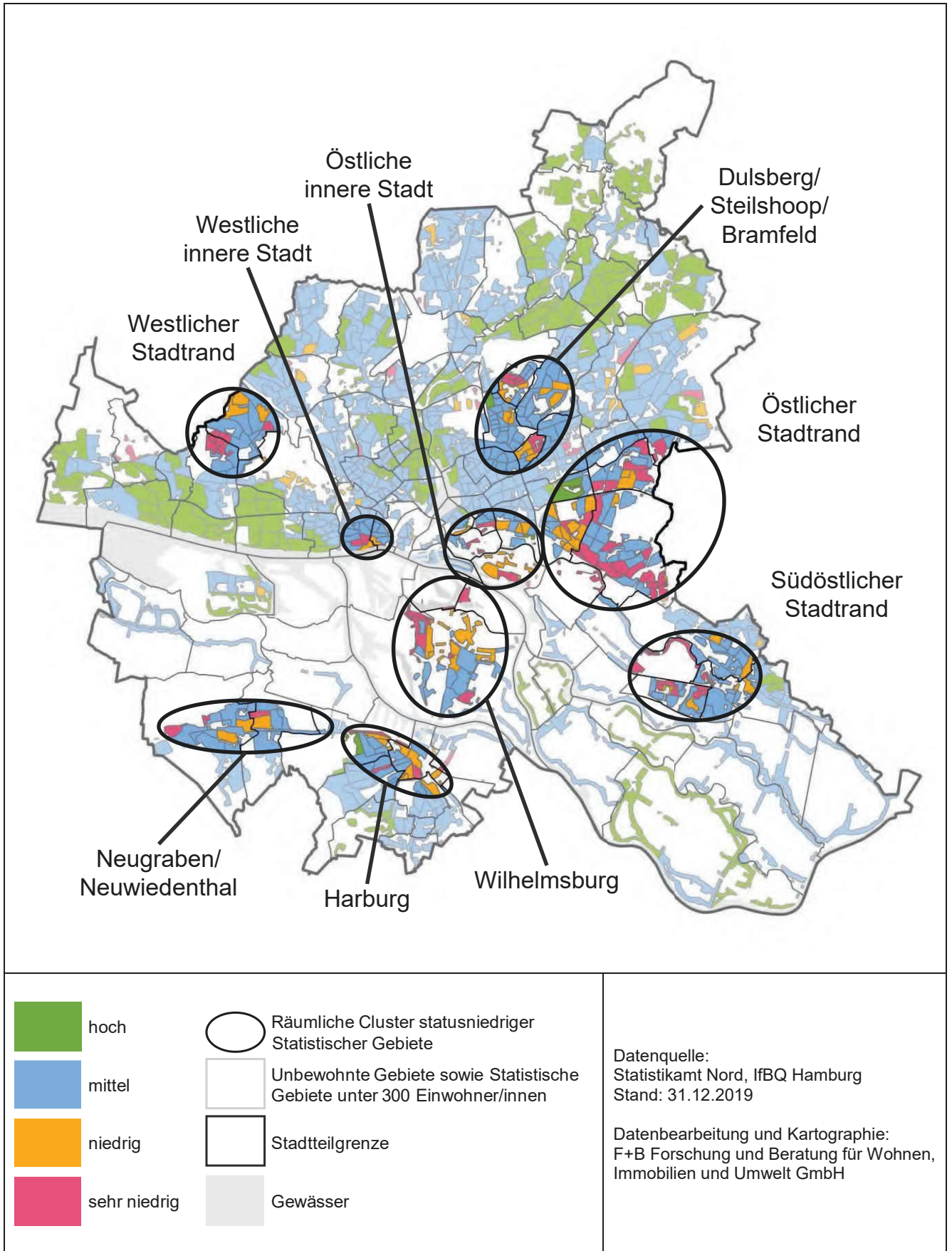

Karte 6 Sozialmonitoring-Bericht 2020: Statistische Gebiete mit Wechsel der Statusindexklasse von 2019 auf 2020

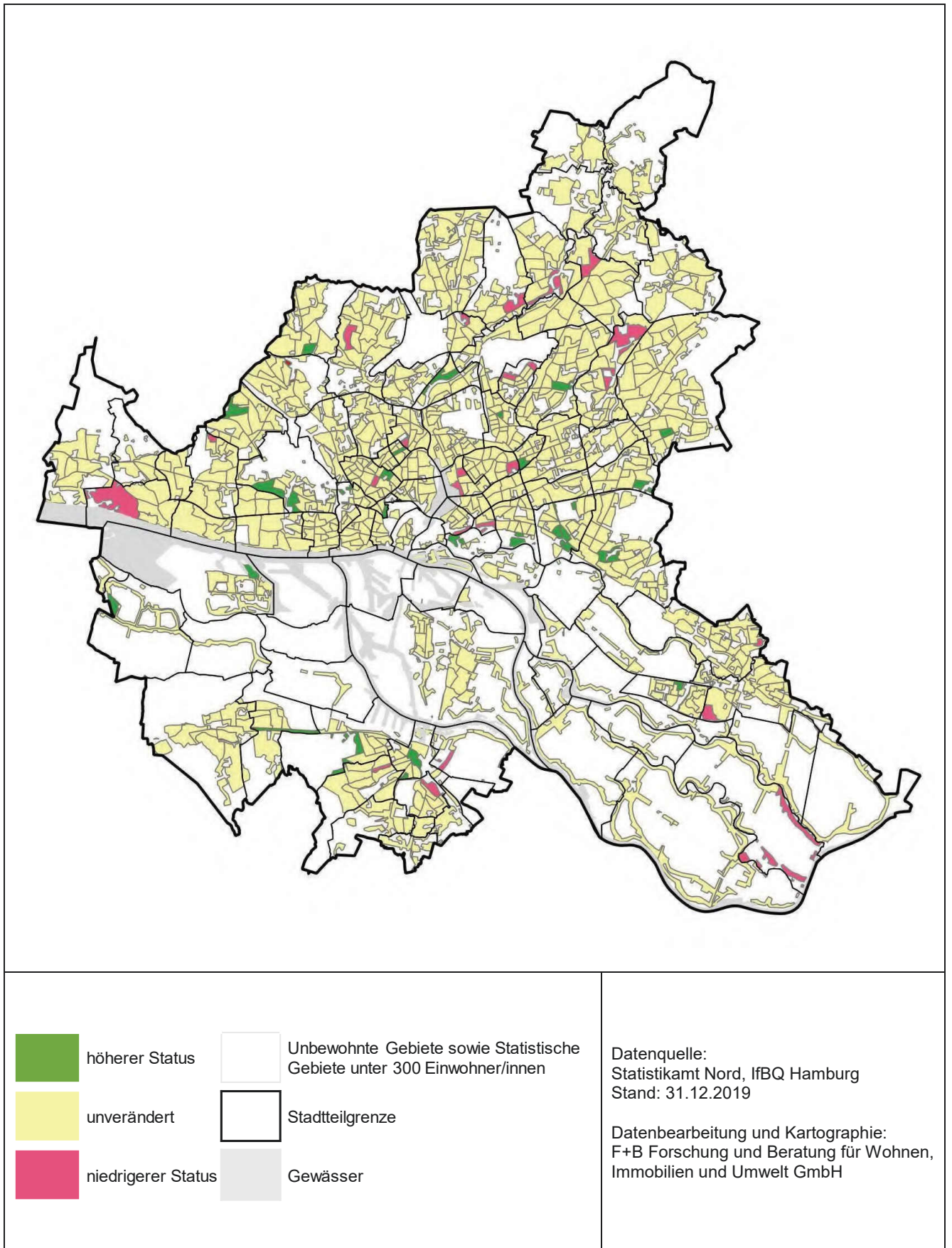

Karte 7 Sozialmonitoring-Bericht 2020: Statuswechsel innerhalb der räumlichen Cluster statusniedriger Statistischer Gebiete

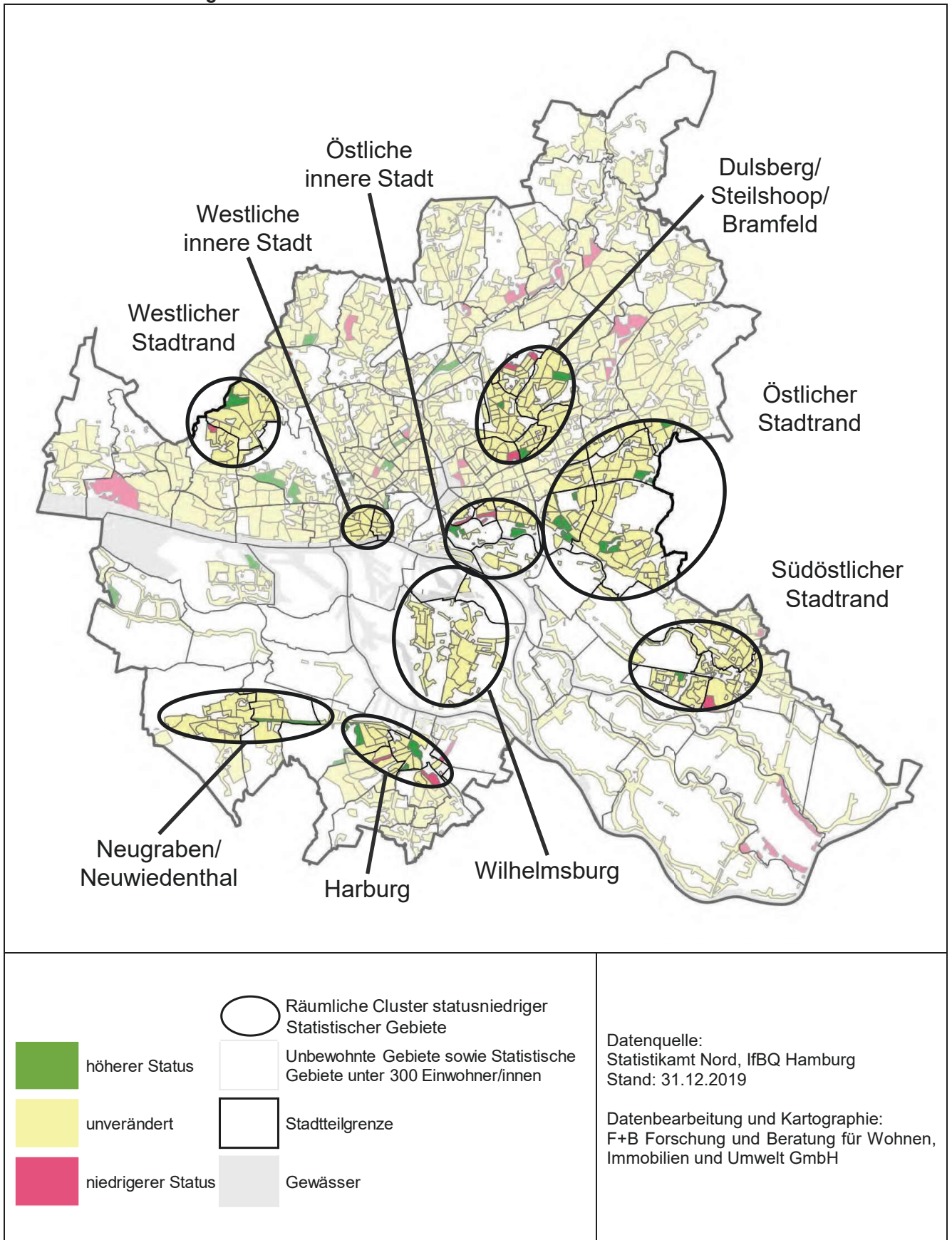

Karte 8 Sozialmonitoring-Bericht 2020: Längerfristige Entwicklung statusniedriger Statistischer Gebiete im Zeitverlauf 2012-2020

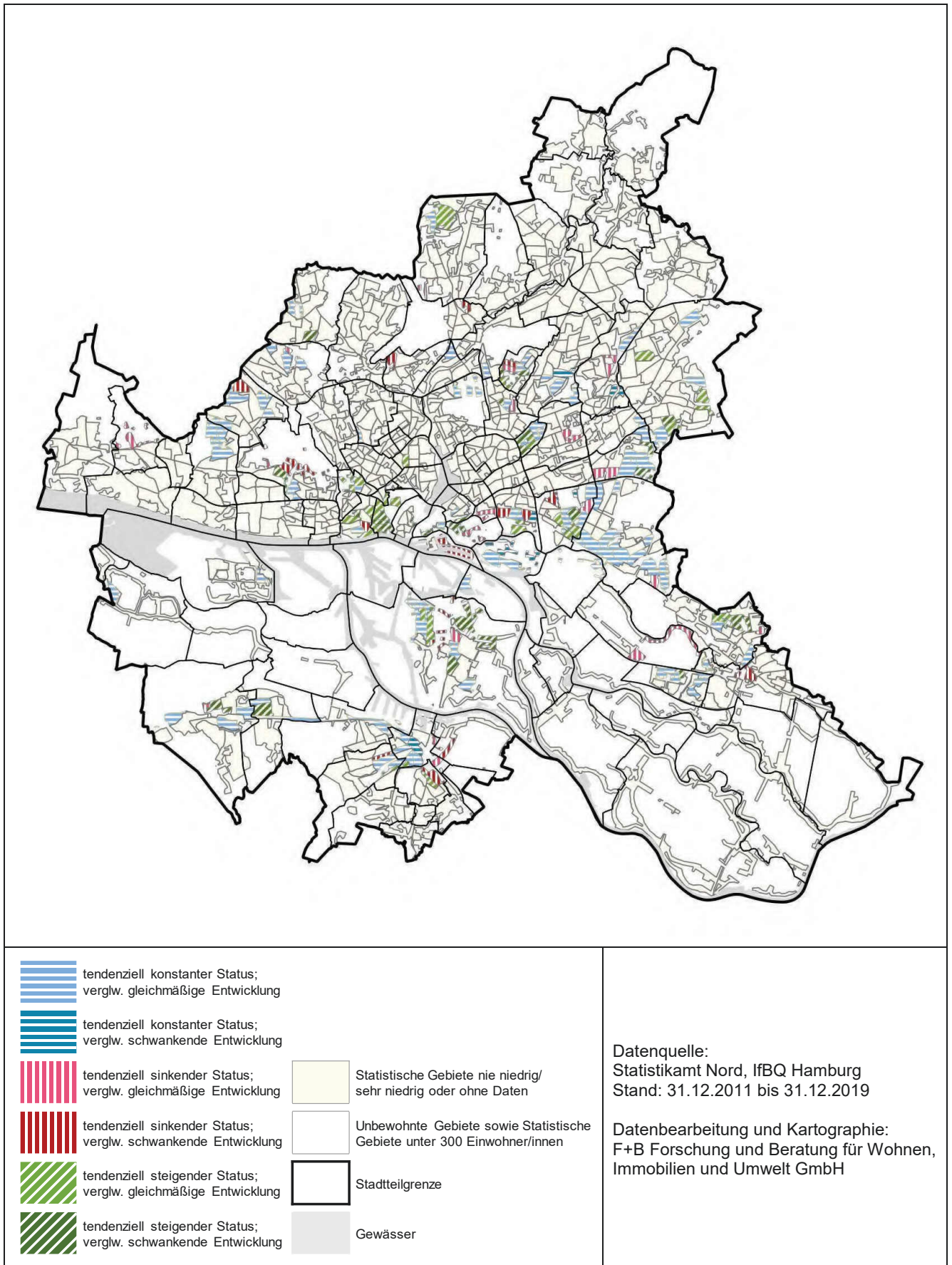

Karte 9 Sozialmonitoring-Bericht 2020: Dynamikindex

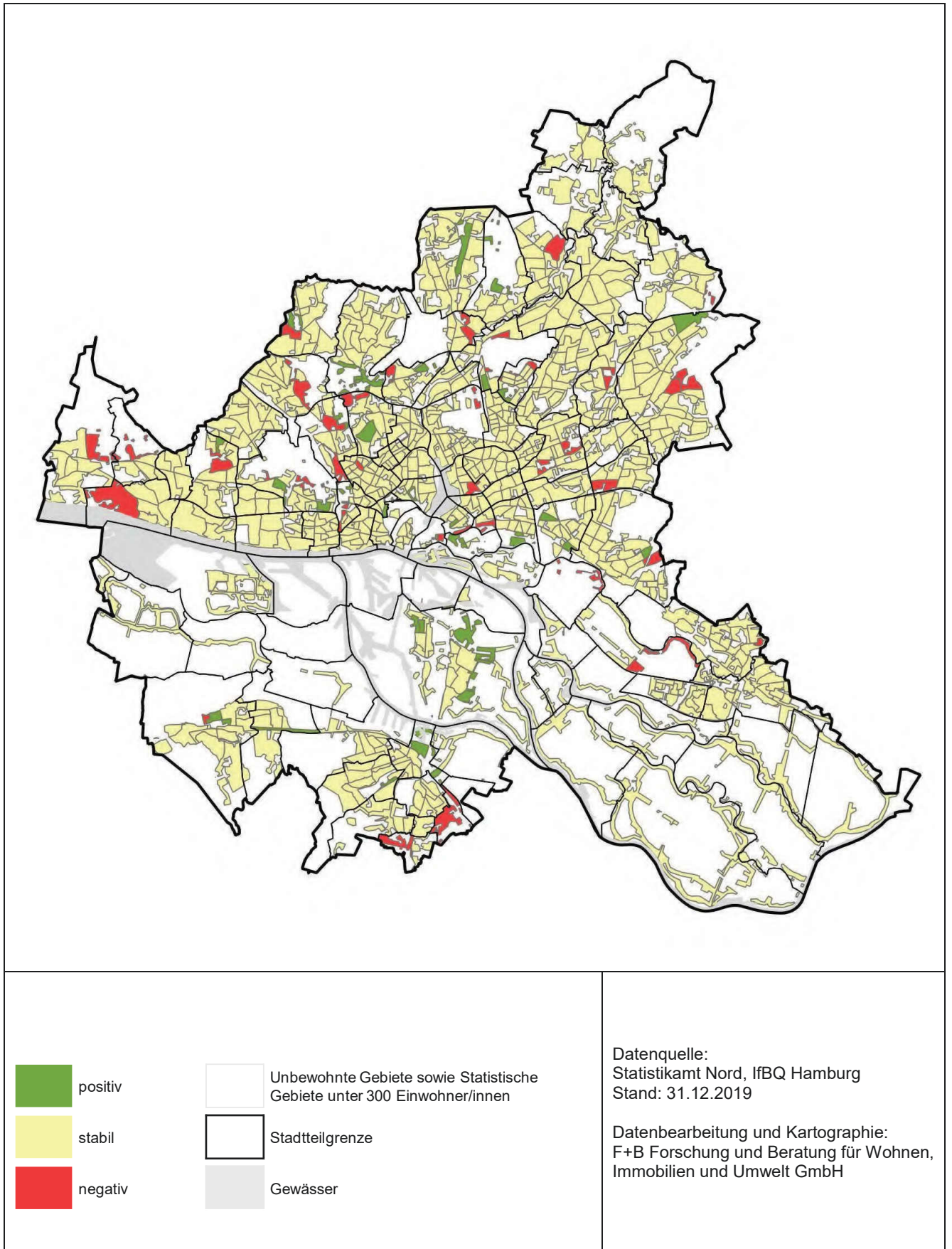

Karte 10 Sozialmonitoring-Bericht 2020: Anteil der unter 18-Jährigen an der Gesamtbevölkerung

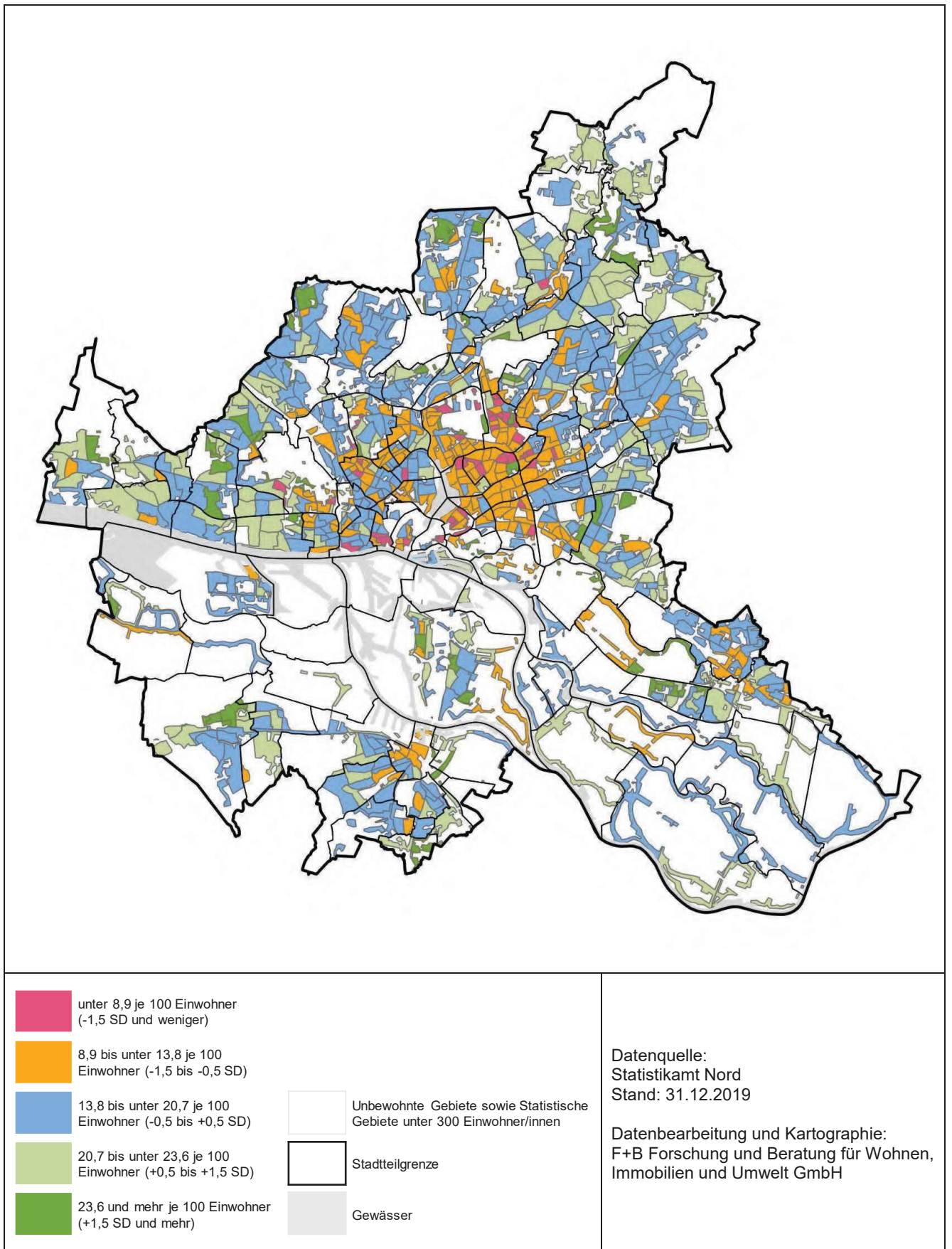

Karte 11 Sozialmonitoring-Bericht 2020: Anteil der 65-Jährigen und älteren an der Gesamtbevölkerung

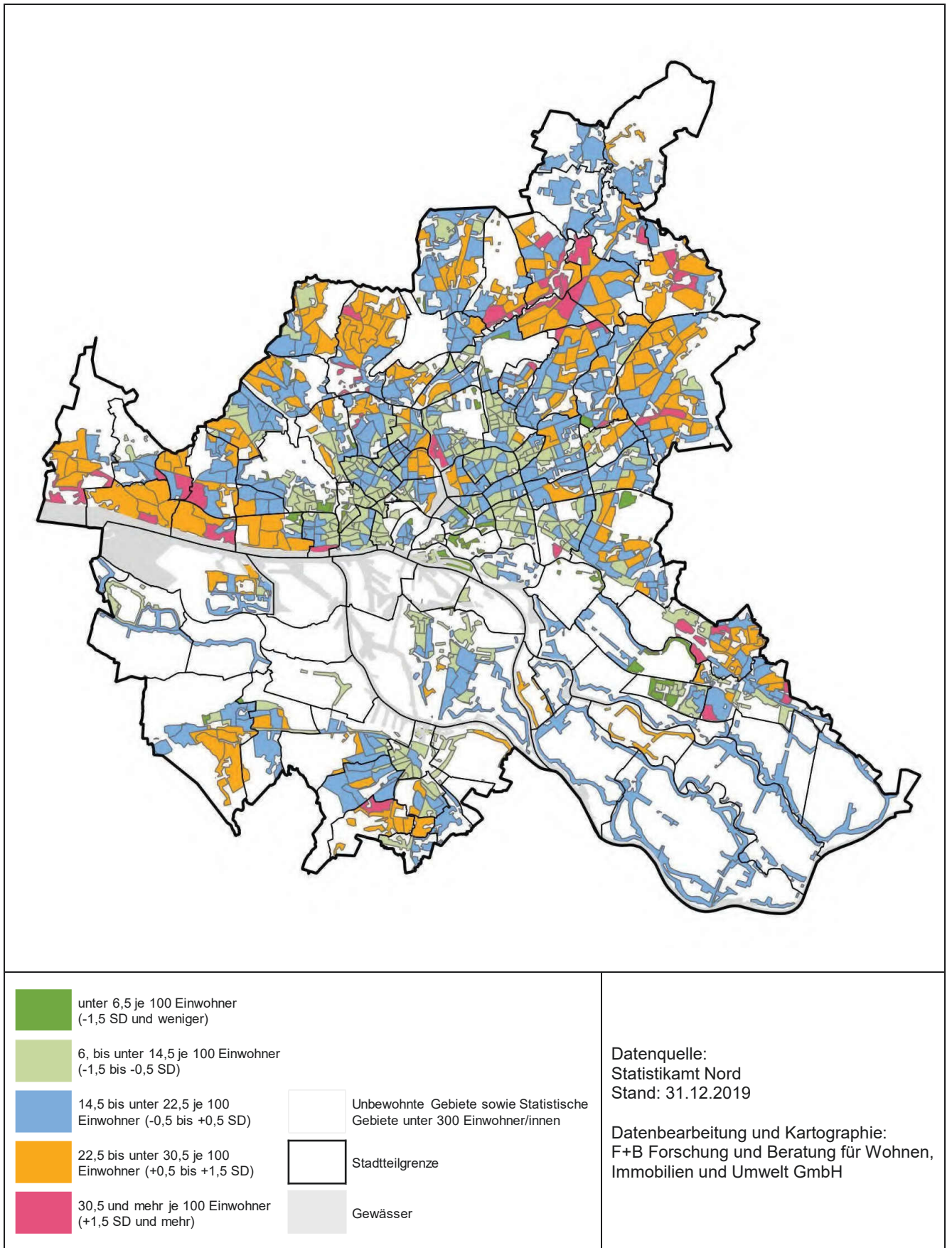

Karte 12 Sozialmonitoring-Bericht 2020: Kinder und Jugendliche mit Migrationshintergrund

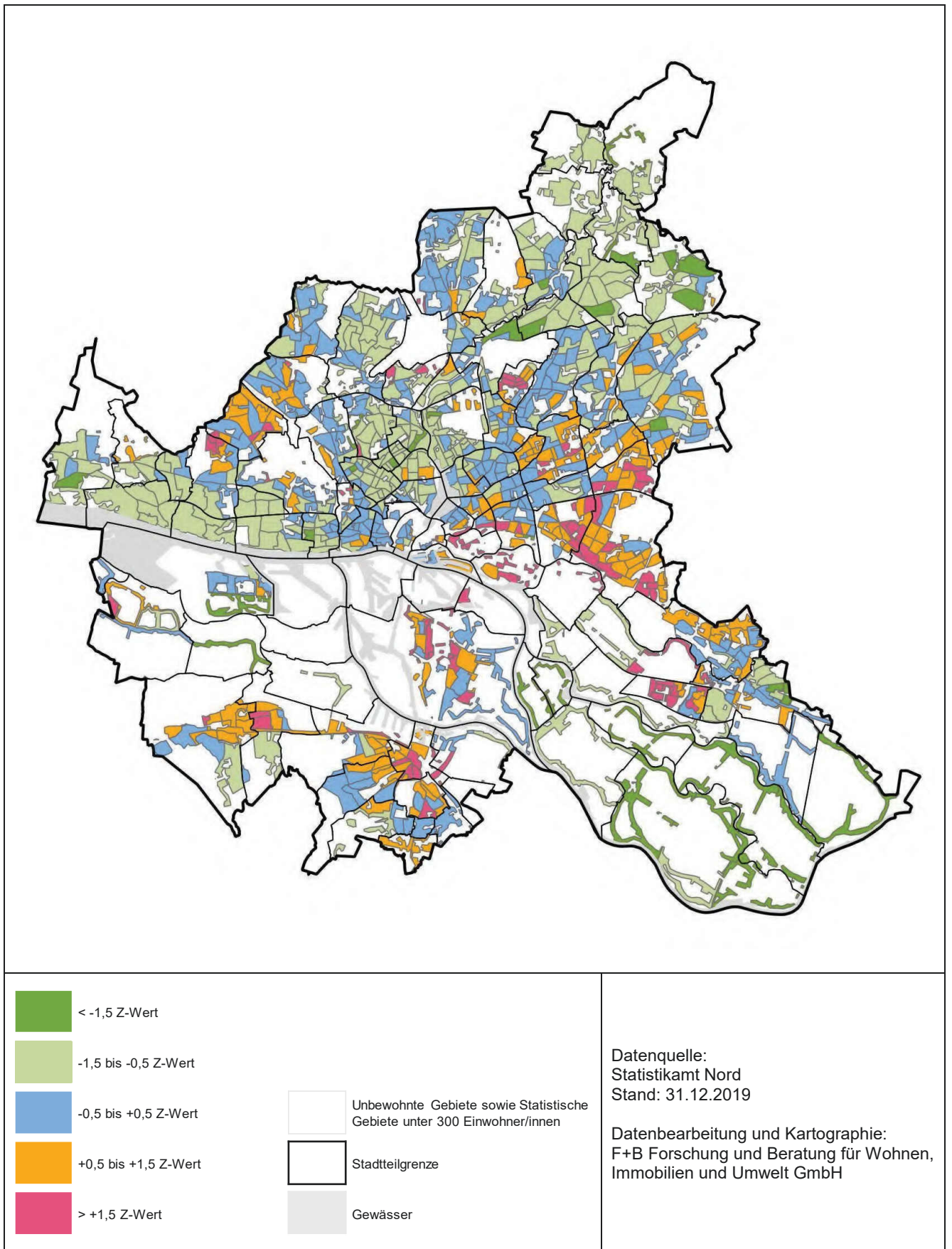

Karte 13 Sozialmonitoring-Bericht 2020: Kinder von Alleinerziehenden

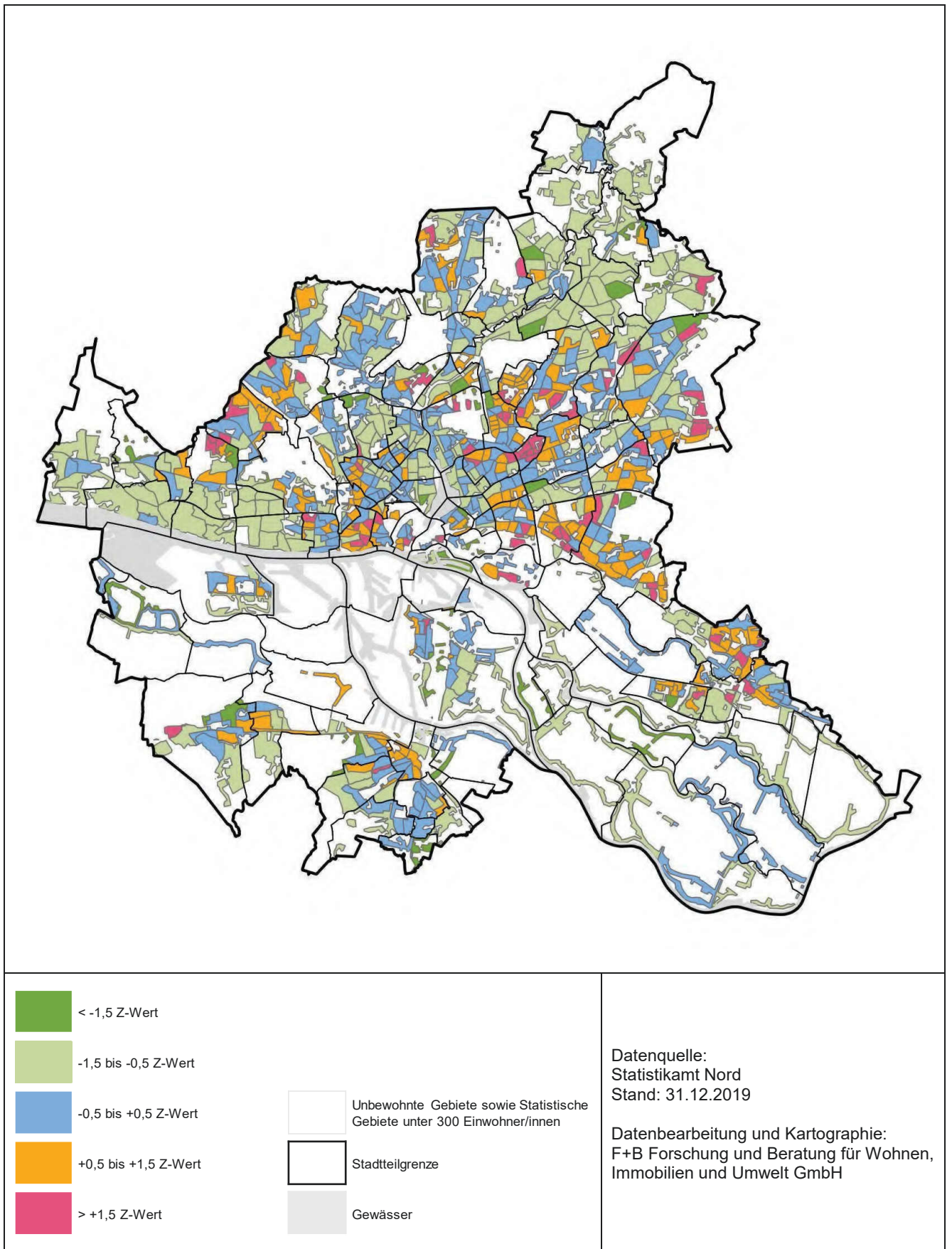

Karte 14 Sozialmonitoring-Bericht 2020: SGB-II-Empfänger/-innen

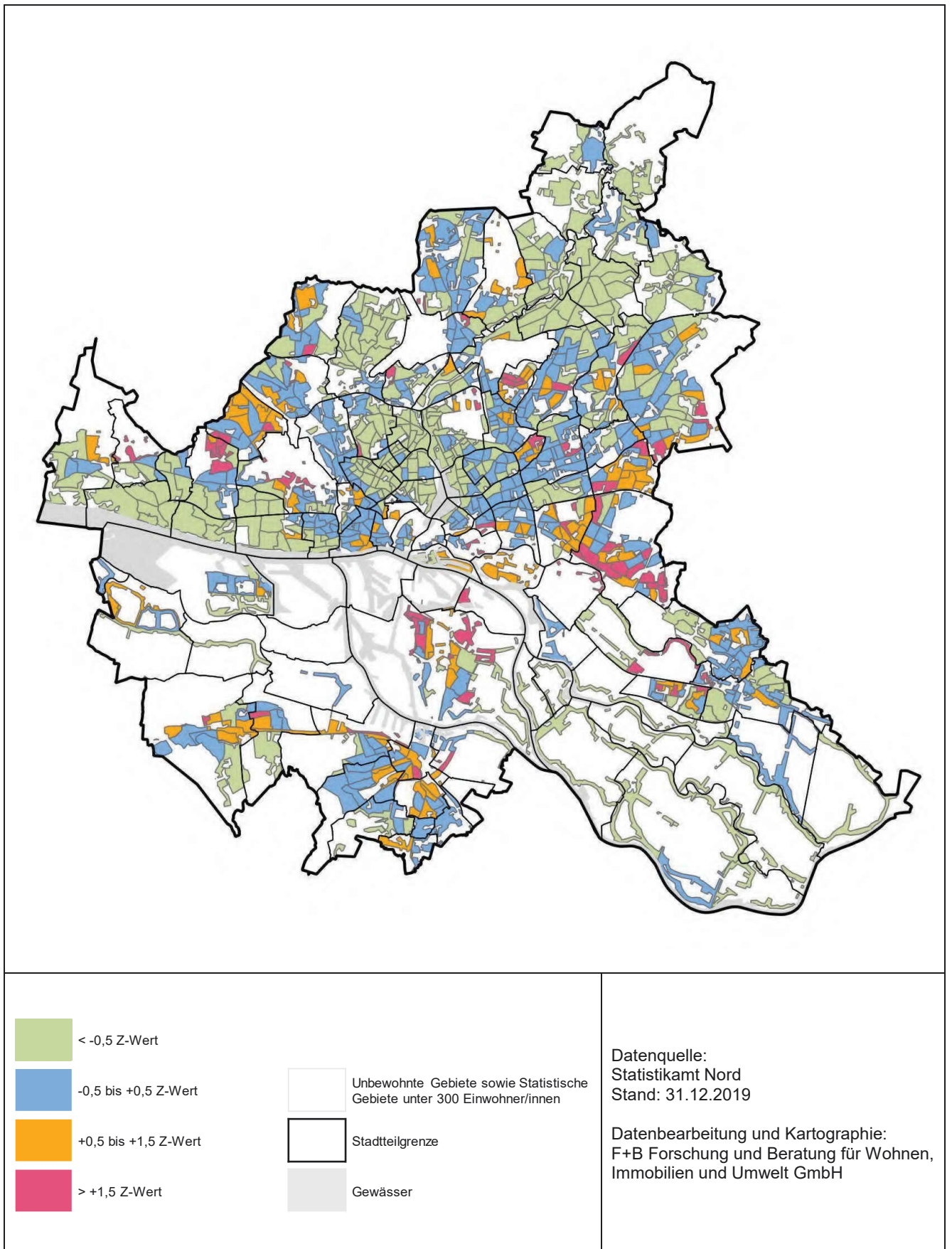

Karte 15 Sozialmonitoring-Bericht 2020: SGB-II-Empfänger/-innen und Empfänger/-innen nach AsylbLG

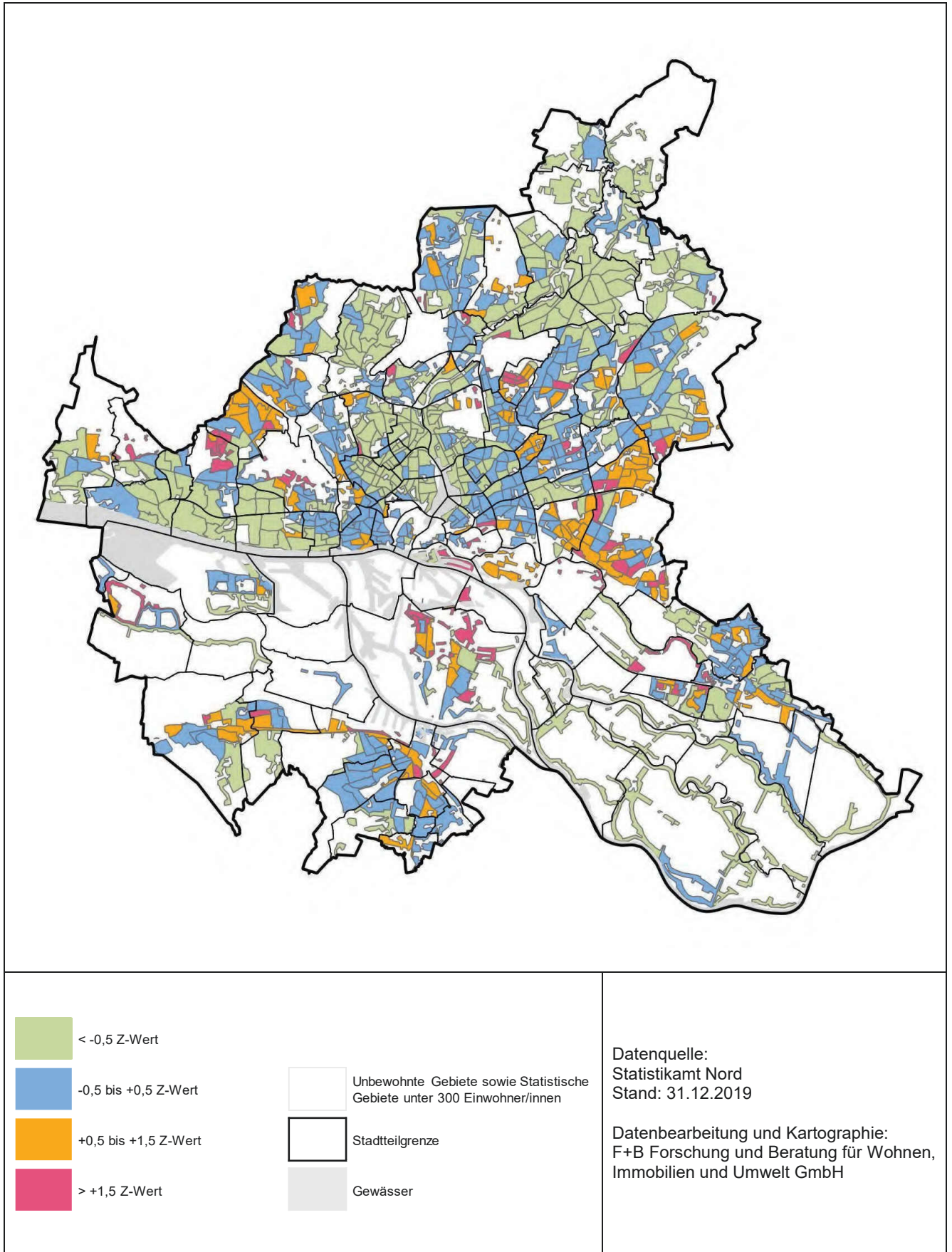

Karte 16 Sozialmonitoring-Bericht 2020: Arbeitslose (SGB II)

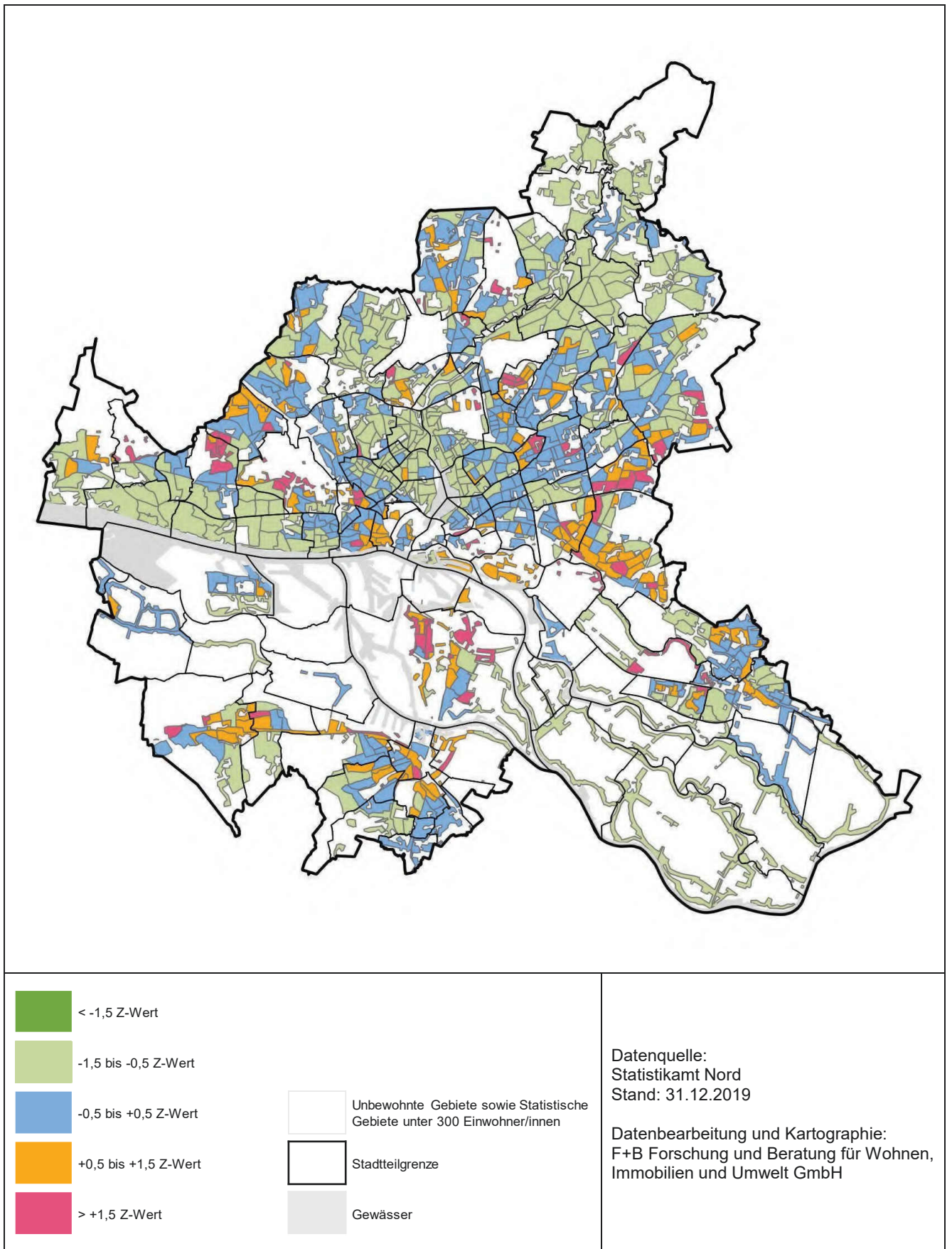

Karte 17 Sozialmonitoring-Bericht 2020: Kinder in Mindestsicherung (SGB II)

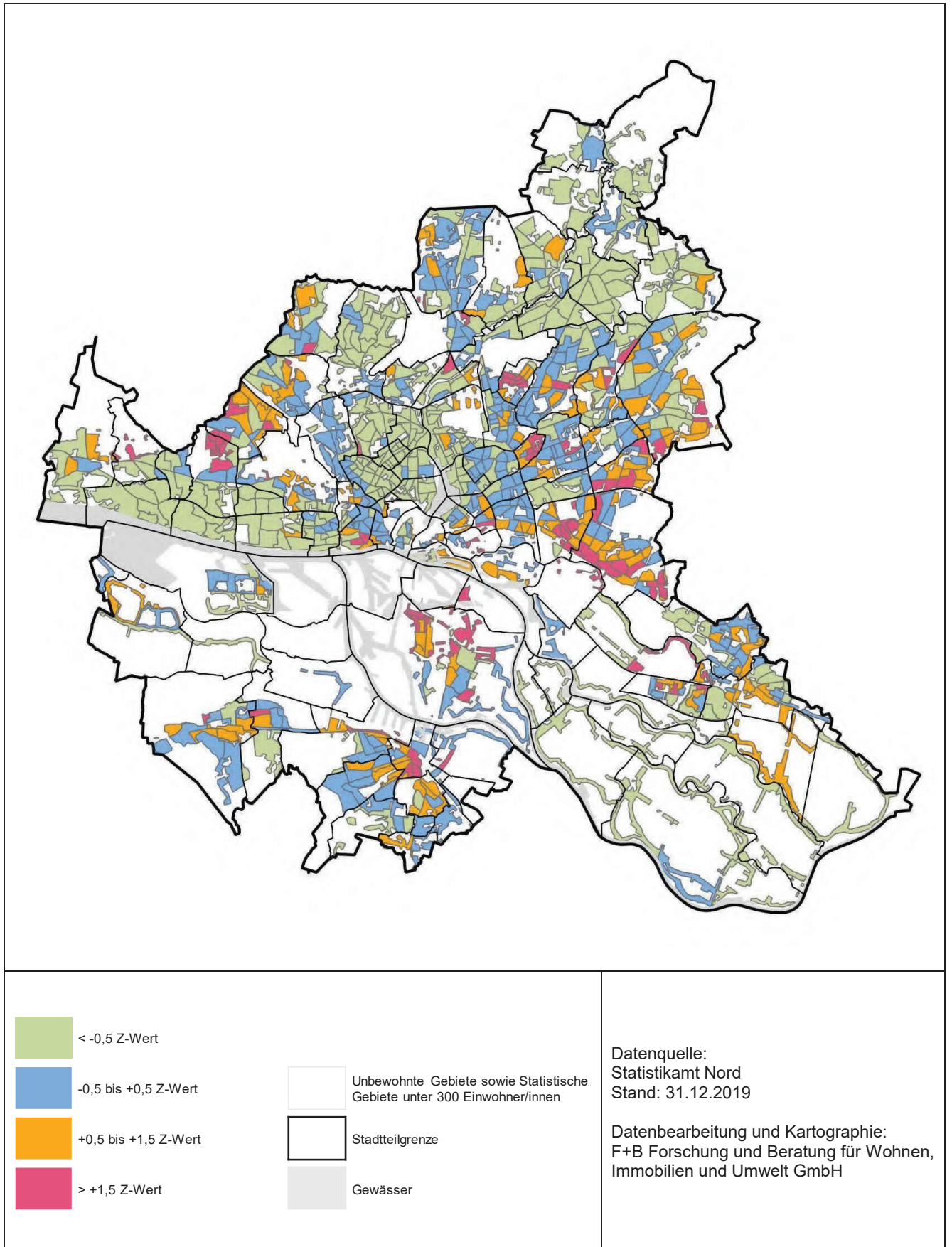

Karte 18 Sozialmonitoring-Bericht 2020: Mindestsicherung im Alter (SGB XII)

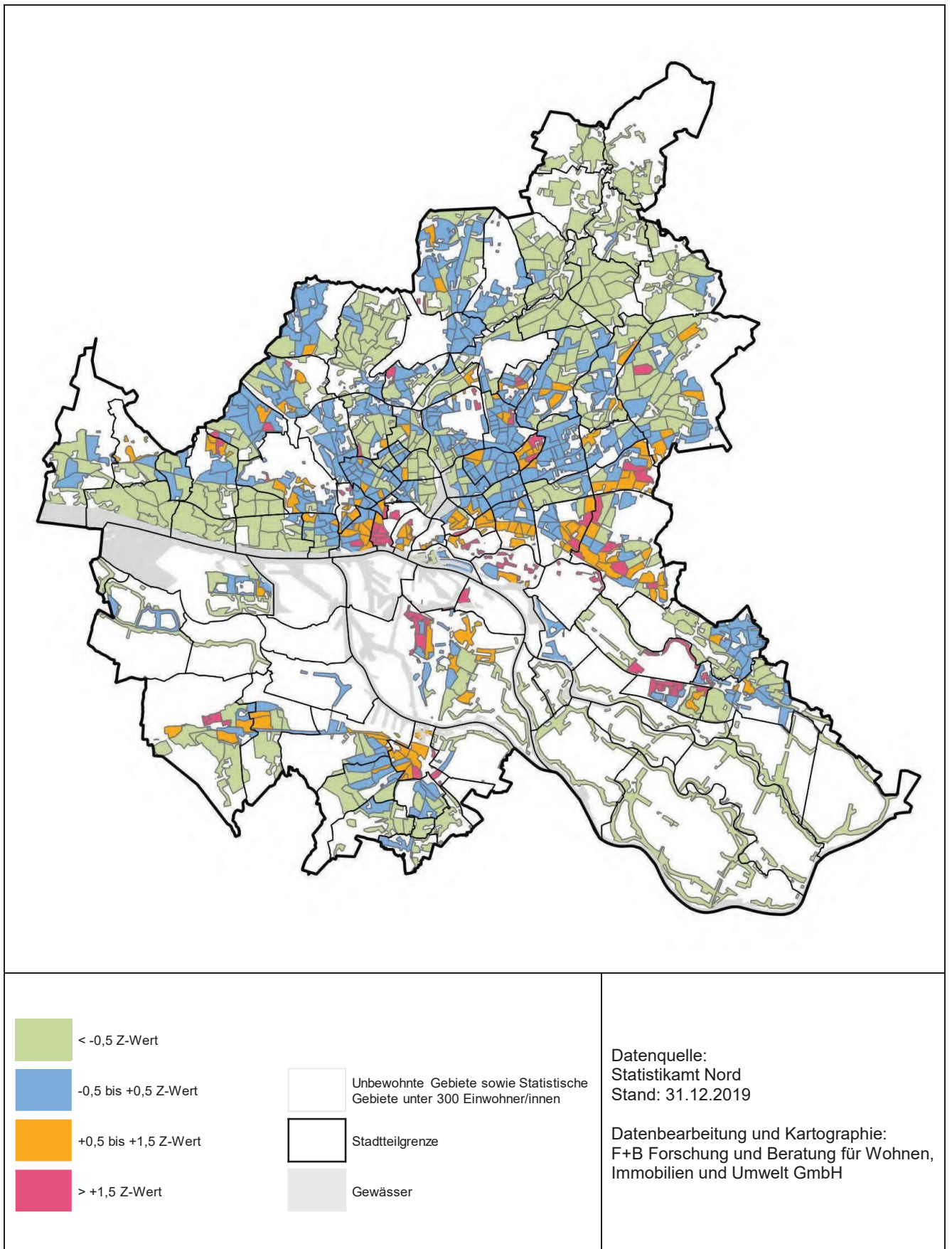

Karte 19 Sozialmonitoring-Bericht 2020: Schulabschlüsse

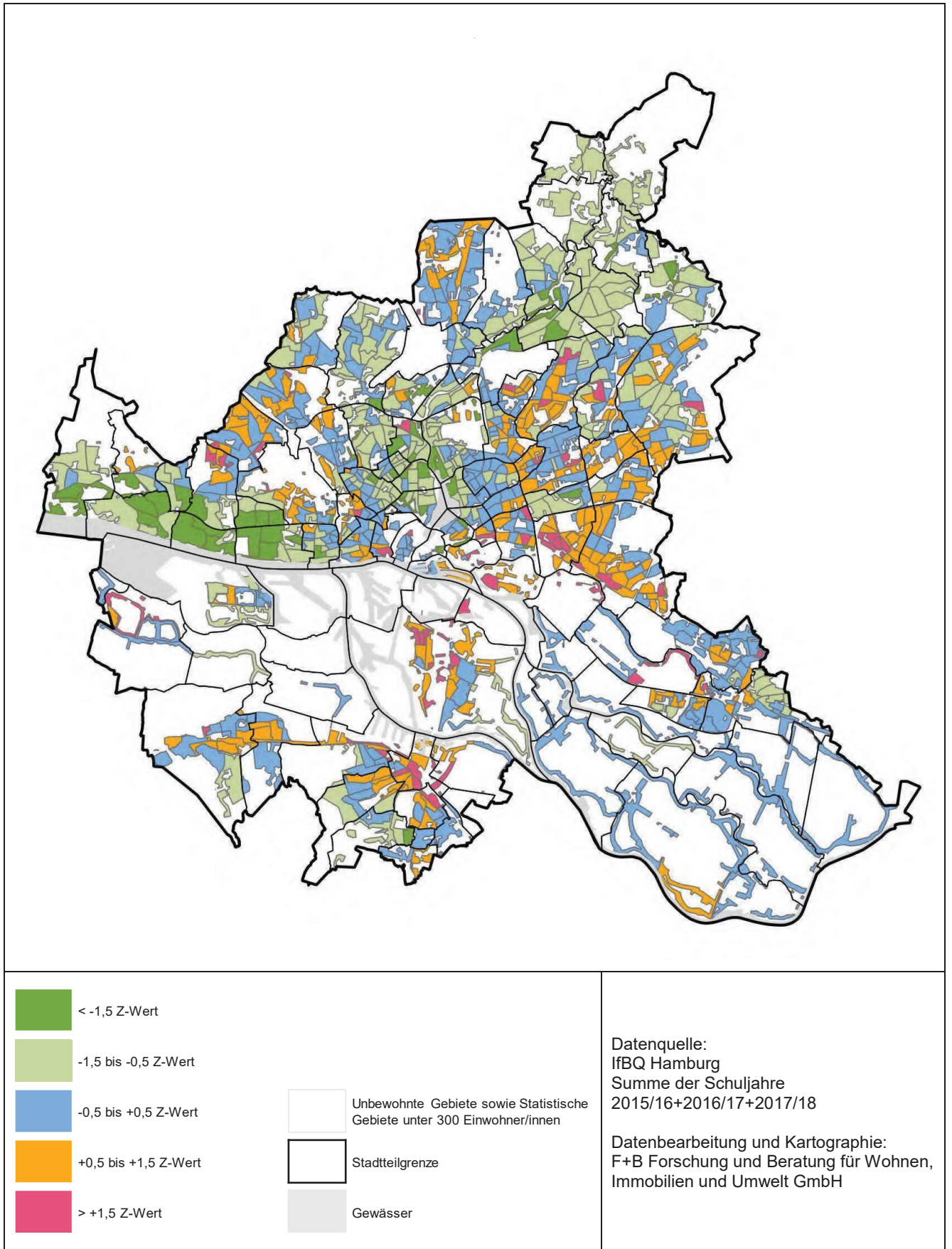

Karte 20 Sozialmonitoring-Bericht 2020: Wanderungssaldo je 100 Einwohner/-innen

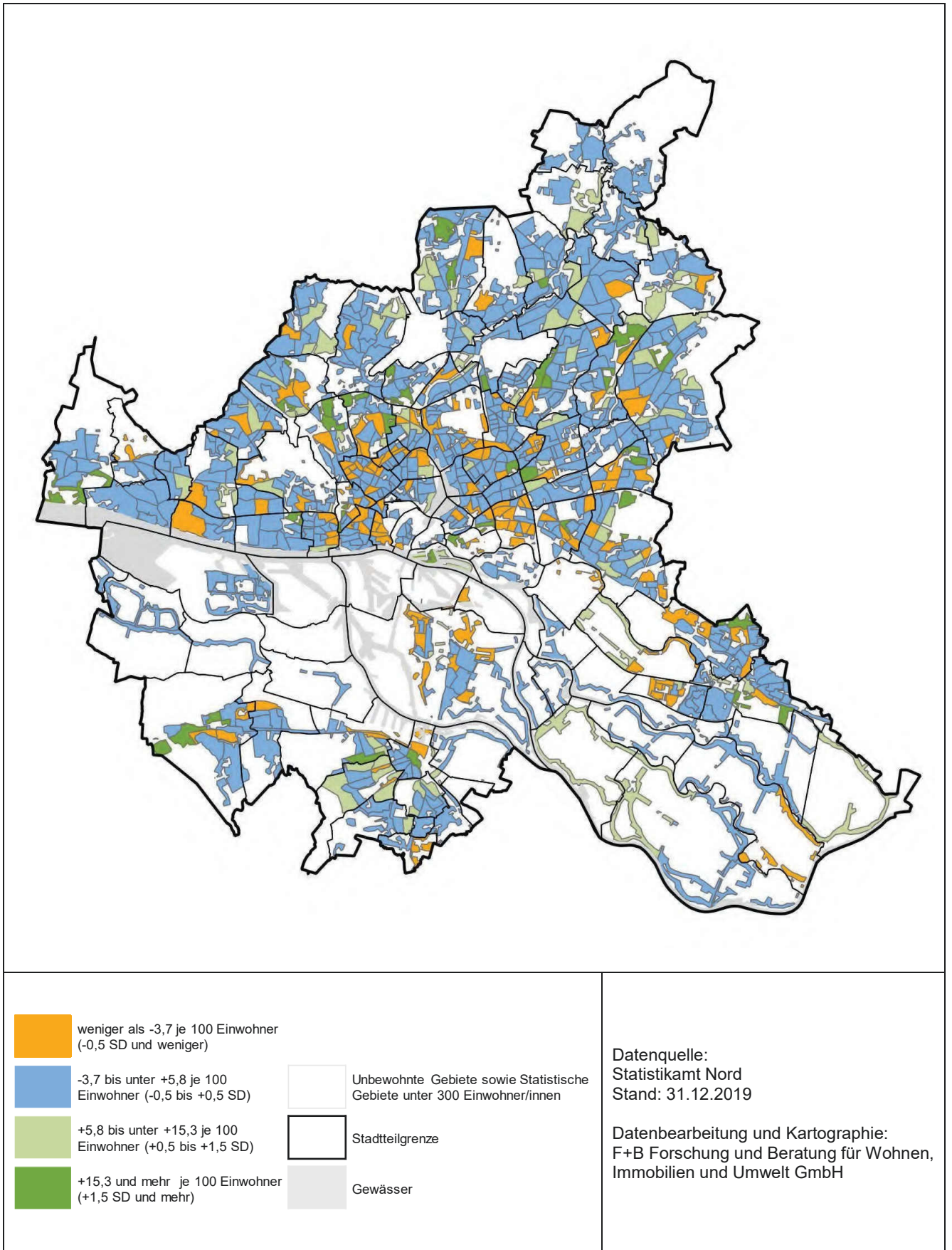

Karte 21 Sozialmonitoring-Bericht 2020: Wanderungsvolumen je 100 Einwohner/-innen

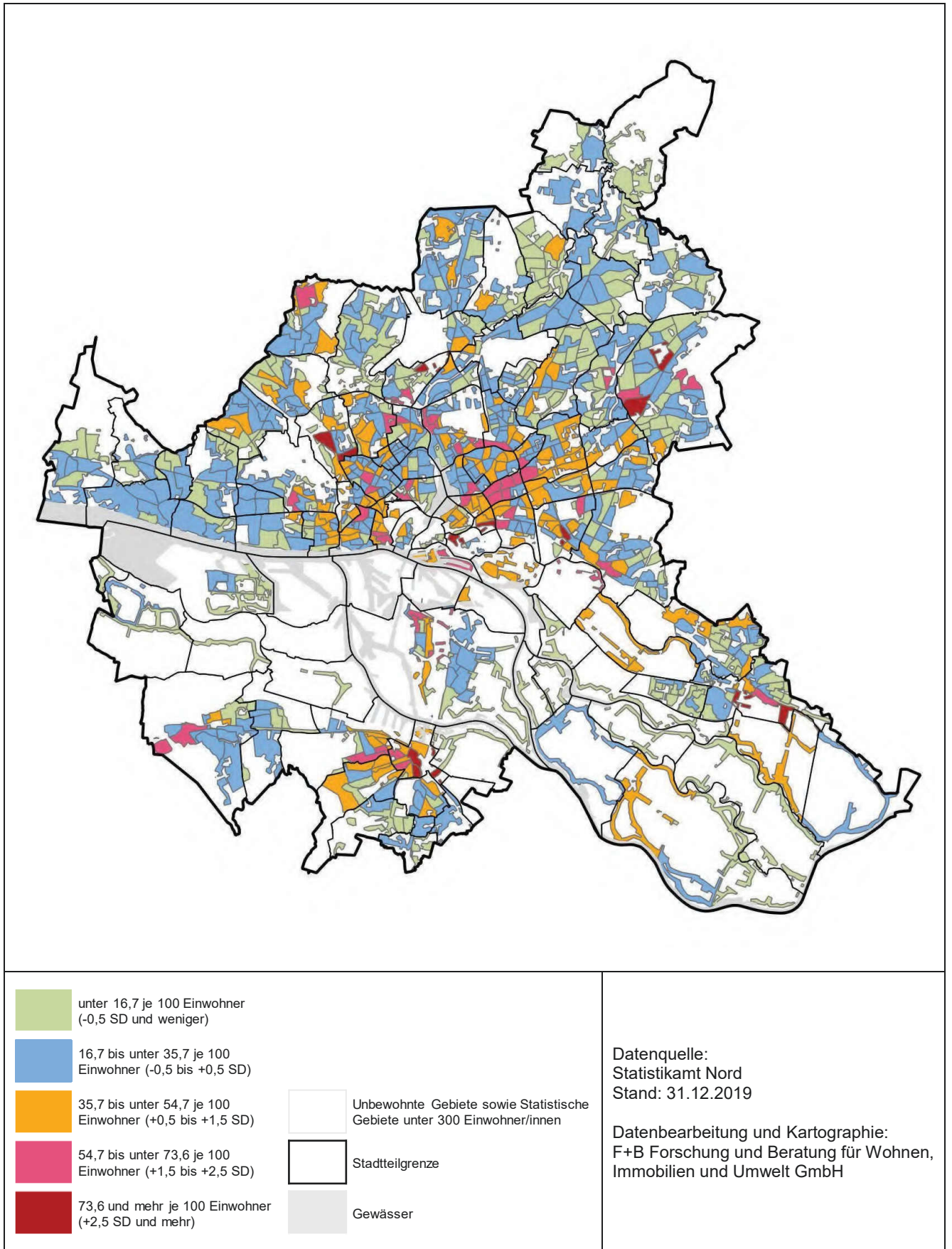

A.2 Tabellen

Tabelle 1 Neue und nicht berücksichtigte Statistische Gebiete 2020

Berücksichtigung	Im Stadtteil	Statistisches Gebiet	Einwohner 31.12.2019
+ ergänzt	Hamburg-Altstadt	001 009	317
+ ergänzt	Barmbek-Nord	053 012	361
- entfallen	Hammerbrook	006 003	262
- entfallen	Billbrook	013 002	247
- entfallen	Lurup	028 015	297
- entfallen	Allermöhe	083 001	294

Tabelle 2 Anzahl der Statistischen Gebiete nach Gesamtindexklassen 2020

Gesamtindex 2020 (31.12.2019)		Dynamikindex			
		Positiv	Stabil	Negativ	Gesamt
Statusindex	Hoch	3	138	0	141
	Mittel	24	518	23	565
	Niedrig	5	62	5	72
	Sehr niedrig	5	56	11	72
Hamburg (850 Statistische Gebiete)		37	774	39	850

Tabelle 3 Gesamtindex und Verteilung der Statistischen Gebiete 2020 (Hamburg gesamt)

Gesamtindex 2020* 31.12.2019		Dynamikindex			
		Positiv	Stabil	Negativ	Gesamt
Statusindex	Hoch	3	138	0	141
		0,4%	16,2%	0,0%	16,6%
	Mittel	24	518	23	565
		2,8%	60,9%	2,7%	66,5%
	Niedrig	5	62	5	72
		0,6%	7,3%	0,6%	8,5%
Sehr niedrig	5	56	11	72	
	0,6%	6,6%	1,3%	8,5%	
Hamburg (850 Statistische Gebiete)		37	774	39	850
		4,4%	91,1%	4,6%	100,0%

*Rundungsbedingt kann die Summe der aufgeführten Einzelwerte von der ausgewiesenen Summe abweichen.

Tabelle 4 Gesamtindex und Verteilung der Einwohnerzahl 2020 (Hamburg gesamt)

Gesamtindex 2020* 31.12.2019		Dynamikindex			
		Positiv	Stabil	Negativ	Gesamt
Statusindex	Hoch	3.607	266.368	0	269.975
		0,2%	14,1%	0,0%	14,3%
	Mittel	38.668	1.184.755	49.207	1.272.630
		2,1%	62,8%	2,6%	67,5%
	Niedrig	8.182	150.270	5.687	164.139
		0,4%	8,0%	0,3%	8,7%
Sehr niedrig	14.637	147.085	17.242	178.964	
	0,8%	7,8%	0,9%	9,5%	
Hamburg (850 Statistische Gebiete)		65.094	1.748.478	72.136	1.885.708
		3,5%	92,7%	3,8%	100,0%

*Rundungsbedingt kann die Summe der aufgeführten Einzelwerte von der ausgewiesenen Summe abweichen.

**Tabelle 5 Gesamtindex und Verteilung der Einwohnerzahlen 2020
(Bezirk Hamburg-Mitte)**

Gesamtindex 2020* 31.12.2019		Dynamikindex			
		Positiv	Stabil	Negativ	Gesamt
Statusindex	Hoch	0	3.225	0	3.225
		0,0%	1,1%	0,0%	1,1%
	Mittel	13.265	135.487	1.248	150.000
		4,5%	46,3%	0,4%	51,3%
	Niedrig	3.766	52.909	422	57.097
		1,3%	18,1%	0,1%	19,5%
	Sehr niedrig	12.725	64.599	4.843	82.167
		4,4%	22,1%	1,7%	28,1%
Hamburg-Mitte (126 Statistische Gebiete)		29.756	256.220	6.513	292.489
		10,2%	87,6%	2,2%	100,0%

*Rundungsbedingt kann die Summe der aufgeführten Einzelwerte von der ausgewiesenen Summe abweichen.

Tabelle 6 Gesamtindex und Verteilung der Einwohnerzahlen 2020 (Bezirk Altona)

Gesamtindex 2020* 31.12.2019		Dynamikindex			
		Positiv	Stabil	Negativ	Gesamt
Statusindex	Hoch	0	68.628	0	68.628
		0,0%	25,0%	0,0%	25,0%
	Mittel	7.538	152.457	8.504	168.499
		2,7%	55,6%	3,1%	61,4%
	Niedrig	1.568	14.869	738	17.175
		0,6%	5,4%	0,3%	6,3%
	Sehr niedrig	1.912	16.199	1.884	19.995
		0,7%	5,9%	0,7%	7,3%
Altona (124 Statistische Gebiete)		11.018	252.153	11.126	274.297
		4,0%	91,9%	4,1%	100,0%

*Rundungsbedingt kann die Summe der aufgeführten Einzelwerte von der ausgewiesenen Summe abweichen.

Tabelle 7 Gesamtindex und Verteilung der Einwohnerzahlen 2020 (Bezirk Eimsbüttel)

Gesamtindex 2020* 31.12.2019		Dynamikindex			
		Positiv	Stabil	Negativ	Gesamt
Statusindex	Hoch	1.328	46.061	0	47.389
		0,5%	17,3%	0,0%	17,8%
	Mittel	6.653	188.233	15.108	209.994
		2,5%	70,7%	5,7%	78,9%
	Niedrig	0	4.789	0	4.789
		0,0%	1,8%	0,0%	1,8%
Sehr niedrig	0	2.801	1.151	3.952	
	0,0%	1,1%	0,4%	1,5%	
Eimsbüttel (120 Statistische Gebiete)		7.981	241.884	16.259	266.124
		3,0%	90,9%	6,1%	100,0%

*Rundungsbedingt kann die Summe der aufgeführten Einzelwerte von der ausgewiesenen Summe abweichen.

Tabelle 8 Gesamtindex und Verteilung der Einwohnerzahlen 2020 (Bezirk Hamburg-Nord)

Gesamtindex 2020* 31.12.2019		Dynamikindex			
		Positiv	Stabil	Negativ	Gesamt
Statusindex	Hoch	0	39.782	0	39.782
		0,0%	12,7%	0,0%	12,7%
	Mittel	5.308	240.037	6.480	251.825
		1,7%	76,4%	2,1%	80,2%
	Niedrig	0	14.038	1.567	15.605
		0,0%	4,5%	0,5%	5,0%
Sehr niedrig	0	5.883	1.047	6.930	
	0,0%	1,9%	0,3%	2,2%	
Hamburg-Nord (146 Statistische Gebiete)		5.308	299.740	9.094	314.142
		1,7%	95,4%	2,9%	100,0%

*Rundungsbedingt kann die Summe der aufgeführten Einzelwerte von der ausgewiesenen Summe abweichen.

Tabelle 9 Gesamtindex und Verteilung der Einwohnerzahlen 2020 (Bezirk Wandsbek)

Gesamtindex 2020* 31.12.2019		Dynamikindex			
		Positiv	Stabil	Negativ	Gesamt
Statusindex	Hoch	2.279	93.384	0	95.663
		0,5%	21,2%	0,0%	21,7%
	Mittel	1.086	268.645	12.182	281.913
		0,2%	61,0%	2,8%	64,0%
	Niedrig	1.997	23.850	2.064	27.911
		0,5%	5,4%	0,5%	6,3%
Sehr niedrig	0	29.805	4.969	34.774	
	0,0%	6,8%	1,1%	7,9%	
Wandsbek (192 Statistische Gebiete)		5.362	415.684	19.215	440.261
		1,2%	94,4%	4,4%	100,0%

*Rundungsbedingt kann die Summe der aufgeführten Einzelwerte von der ausgewiesenen Summe abweichen.

Tabelle 10 Gesamtindex und Verteilung der Einwohnerzahlen 2020 (Bezirk Bergedorf)

Gesamtindex 2020* 31.12.2019		Dynamikindex			
		Positiv	Stabil	Negativ	Gesamt
Statusindex	Hoch	0	11.651	0	0
		0,0%	9,0%	0,0%	0,0%
	Mittel	0	91.842	0	91.842
		0,0%	70,7%	0,0%	70,7%
	Niedrig	0	12.523	896	13.419
		0,0%	9,6%	0,7%	10,3%
Sehr niedrig	0	10.826	2.143	12.969	
	0,0%	8,3%	1,6%	10,0%	
Bergedorf (66 Statistische Gebiete)		0	126.842	3.039	129.881
		0,0%	97,7%	2,3%	100,0%

*Rundungsbedingt kann die Summe der aufgeführten Einzelwerte von der ausgewiesenen Summe abweichen.

Tabelle 11 Gesamtindex und Verteilung der Einwohnerzahlen 2020 (Bezirk Harburg)

Gesamtindex 2020* 31.12.2019		Dynamikindex			
		Positiv	Stabil	Negativ	Gesamt
Statusindex	Hoch	0	3.637	0	3.637
		0,0%	2,2%	0,0%	2,2%
	Mittel	4.818	108.054	5.685	118.557
		2,9%	64,1%	3,4%	70,4%
	Niedrig	851	27.292	0	28.143
		0,5%	16,2%	0,0%	16,7%
	Sehr niedrig	0	16.972	1.205	18.177
		0,0%	10,1%	0,7%	10,8%
Harburg (76 Statistische Gebiete)		5.669	155.955	6.890	168.514
		3,4%	92,5%	4,1%	100,0%

*Rundungsbedingt kann die Summe der aufgeführten Einzelwerte von der ausgewiesenen Summe abweichen.

Tabelle 12 Gesamtindex 2019 und 2020: Anzahl der Statistischen Gebiete nach Gesamtindexklassen

Gesamtindex 2019 31.12.2018		Dynamikindex			Gesamt
		Positiv	Stabil	Negativ	
Statusindex	Hoch	0	149	0	149
	Mittel	21	504	29	554
	Niedrig	6	62	5	73
	Sehr Niedrig	4	64	8	76
Hamburg (852 Statistische Gebiete)		31	779	42	852

Gesamtindex 2020 31.12.2019		Dynamikindex			Gesamt
		Positiv	Stabil	Negativ	
Statusindex	Hoch	3	138	0	141
	Mittel	24	518	23	565
	Niedrig	5	62	5	72
	Sehr Niedrig	5	56	11	72
Hamburg (850 Statistische Gebiete)		37	774	39	850

Tabelle 13 Gesamtindex 2019 und 2020: Anteil der Statistischen Gebiete nach Gesamtindexklassen (in %)

Gesamtindex 2019* (31.12.2018)		Dynamikindex			Gesamt	Gesamtindex 2020* (31.12.2019)		Dynamikindex			Gesamt
		+	O	-				+	O	-	
Status- index	Hoch	0,0	17,5	0,0	17,5	Status- index	Hoch	0,4	16,2	0,0	16,6
	Mittel	2,5	59,2	3,4	65,0		Mittel	2,8	60,9	2,7	66,5
	Niedrig	0,7	7,3	0,6	8,6		Niedrig	0,6	7,3	0,6	8,5
	Sehr Niedrig	0,5	7,5	0,9	8,9		Sehr Niedrig	0,6	6,6	1,3	8,5
Hamburg (852 Sta- tistische Gebiete)		3,6	91,4	4,9	100,0	Hamburg (850 Sta- tistische Gebiete)		4,4	91,1	4,6	100,0

*Rundungsbedingt kann die Summe der aufgeführten Einzelwerte von der ausgewiesenen Summe abweichen.

Tabelle 14 Wertebereich für die Statussumme 2020 (31.12.2019)

Statusindexklasse	Streuung (SD)	Wertebereich (Statussumme)
Hoch	weniger als -1,0 SD	weniger als -5,87
Mittel	-1,0 bis +1,0 SD	-5,87 bis +5,87
Niedrig	mehr als +1,0 SD bis 1,5 SD	mehr als +5,87 bis +8,81
Sehr Niedrig	mehr als +1,5 SD	mehr als +8,81

Tabelle 15 Zuordnung der im letzten Jahr nicht berücksichtigten Statistischen Gebiete zu Statusindexklassen

Im Stadtteil	Statistisches Gebiet	Einwohner 31.12.2019	Statusindex
Hamburg-Altstadt	001 009	317	mittel
Barmbek-Nord	053 012	361	niedrig

Tabelle 16 Statusindex 2017 bis 2020: Anzahl und Anteil der Statistischen Gebiete nach Statusindexklassen

Statusindex (Datenstand)	2017 (31.12.2016)		2018 (31.12.2017)		2019 (31.12.2018)		2020 (31.12.2019)	
	Anzahl	in %	Anzahl	in %	Anzahl	in %	Anzahl	in %
Hoch	158	18,7 %	151	17,8 %	149	17,5 %	141	16,6 %
Mittel	535	63,2 %	542	63,9 %	554	65,0 %	565	66,5 %
Niedrig	77	9,1 %	79	9,3 %	73	8,6 %	72	8,5 %
Sehr niedrig	76	9,0 %	76	9,0 %	76	8,9 %	72	8,5 %
Statistische Gebiete insgesamt	846	100 %	848	100 %	852	100 %	850	100 %

Tabelle 17 Statusindex 2017 bis 2020: Verteilung der Einwohnerzahlen

Statusindex		Einwohner			
		2017	2018	2019	2020
		31.12.2016	31.12.2017	31.12.2018	31.12.2019
Statusindex	mittel/hoch	1.482.000	1.493.000	1.513.000	1.543.000
		80,3%	80,1%	80,6%	81,8%
	niedrig/sehr niedrig	363.000	372.000	365.000	343.000
		19,7%	19,9%	19,4%	18,2%
Hamburg		1.845.000	1.865.000	1.878.000	1.886.000
		100,0%	100,0%	100,0%	100,0%

**Tabelle 18 Statistische Gebiete mit einem höheren Statusindex in 2020 als 2019
(nur statusniedrige Statistische Gebiete 2019)**

Statistische Gebiete	Stadtteil	Statusindex 2018 31.12.2017	Statusindex 2019 31.12.2018
Hammerbrook	006 001	niedrig	mittel
Hamm	010 002	niedrig	mittel
Horn	011 002	sehr niedrig	niedrig
Horn	011 007	sehr niedrig	niedrig
Horn	011 008	sehr niedrig	niedrig
Horn	011 014	sehr niedrig	niedrig
Billstedt	012 015	niedrig	mittel
Sternschanze	022 003	niedrig	mittel
Altona-Nord	023 001	sehr niedrig	niedrig
Bahrenfeld	025 011	niedrig	mittel
Lurup	028 003	sehr niedrig	niedrig
Schnelsen	041 011	sehr niedrig	niedrig
Dulsberg	052 006	niedrig	mittel
Barmbek-Nord	053 010	niedrig	mittel
Jenfeld	060 011	niedrig	mittel
Bramfeld	063 013	sehr niedrig	niedrig
Rahlstedt	074 034	niedrig	mittel
Neuallermöhe	107 006	niedrig	mittel
Harburg	088 005	sehr niedrig	niedrig
Harburg	088 010	sehr niedrig	niedrig
Hausbruch	100 008	niedrig	mittel
Neuenfelde	103 002	niedrig	mittel

**Tabelle 19 Statistische Gebiete mit einem niedrigeren Statusindex in 2020 als 2019
(nur statusniedrige Statistische Gebiete 2020)**

Statistische Gebiete	Stadtteil	Statusindex 2019 31.12.2018	Statusindex 2020 31.12.2019
St. Georg	005 009	mittel	niedrig
Borgfelde	007 003	niedrig	sehr niedrig
Osdorf	029 002	niedrig	sehr niedrig
Eidelstedt	042 004	mittel	sehr niedrig
Fuhlsbüttel	055 004	mittel	niedrig
Farmsen-Berne	062 006	mittel	niedrig
Steilshoop	064 002	niedrig	sehr niedrig
Lohbrügge	075 012	mittel	niedrig
Neuland	089 003	niedrig	sehr niedrig
Wilstorf	091 002	mittel	niedrig
Eißenendorf	096 004	niedrig	sehr niedrig

**Tabelle 20 Statistische Gebiete mit Statuswechsel differenziert nach
Statusindexklassen 2020**

Statusindexklasse* 31.12.2019	höherer Status	unverändert	niedrigerer Status	Gesamt
Hoch	6	135	-	141
	0,7%	15,9%	-	16,6%
Mittel	12	538	14	564
	1,4%	63,4%	1,7%	66,5%
Niedrig	10	56	5	71
	1,2%	6,6%	0,6%	8,4%
Sehr Niedrig	-	66	6	72
	-	7,8%	0,7%	8,5%
Hamburg (848 Statistische Gebiete)**	28	795	25	848
	3,3%	93,8%	2,9%	100,0%

*Rundungsbedingt kann die Summe über die aufgeführten Einzelwerte von der ausgewiesenen Summe abweichen.
**Zwei Statistische Gebiete sind neu dazugekommen und vier entfallen, sodass diese nicht mit alten Ergebnissen verglichen werden konnten.

Tabelle 21 Längerfristige Entwicklung statusniedriger Statistischer Gebiete im Zeitverlauf 2012-2020

Statusindexklassenwechsel 2011-2019 (Stichtag jeweils 31.12.)		Anzahl	Anteil an allen berücksichtigten statusniedrigen Gebieten*
tendenziell steigender Status	gleichmäßige Entwicklung	29	14%
	schwankende Entwicklung	24	12%
tendenziell konstanter Status	gleichmäßige Entwicklung	106	52%
	schwankende Entwicklung	8	4%
tendenziell sinkender Status	gleichmäßige Entwicklung	19	9%
	schwankende Entwicklung	16	8%
Berücksichtigte statusniedrige Statistische Gebiete insgesamt		202	100%

*Rundungsbedingt kann die Summe über die aufgeführten Einzelwerte von der ausgewiesenen Summe abweichen.

Tabelle 22 Längerfristige Entwicklung aller Statistischen Gebiete im Zeitverlauf 2012-2020

Statusindexklassenwechsel 2011-2019 (Stichtag jeweils 31.12.)		Statusindex 2020 (31.12.2019)	Anzahl	Anteil an allen berücksichtigten Gebieten
tendenziell steigender Status	gleichmäßige Entwicklung	hoch	21	2,5%
		mittel	16	1,9%
		niedrig	13	1,6%
		sehr niedrig	0	0,0%
	schwankende Entwicklung	hoch	5	0,6%
		mittel	16	1,9%
		niedrig	8	1,0%
		sehr niedrig	0	0,0%
tendenziell konstanter Status	gleichmäßige Entwicklung	hoch	108	13,0%
		mittel	481	58,0%
		niedrig	31	3,7%
		sehr niedrig	54	6,5%
	schwankende Entwicklung	hoch	6	0,7%
		mittel	10	1,2%
		niedrig	5	0,6%
		sehr niedrig	0	0,0%
tendenziell sinkender Status	gleichmäßige Entwicklung	hoch	0	0,0%
		mittel	20	2,4%
		niedrig	4	0,5%
		sehr niedrig	8	1,0%
	schwankende Entwicklung	hoch	0	0,0%
		mittel	11	1,3%
		niedrig	10	1,2%
		sehr niedrig	3	0,4%
Berücksichtigte Gebiete insgesamt			830	100%

Tabelle 23 Wertebereich für die Dynamiksumme 2020 (31.12.2019)

Dynamikindexklasse	Streuung (SD)	Wertebereich (Dynamiksumme)
Positiv	mehr als -1,0 SD	weniger als -3,74
Stabil	-1,0 bis +1,0 SD	-3,74 bis +3,74
Negativ	mehr als +1,0 SD	mehr als +3,74

Tabelle 24 Zuordnung der im letzten Jahr nicht berücksichtigten Statistischen Gebiete zu Dynamikindexklassen

Im Stadtteil	Statistisches Gebiet	Einwohner 31.12.2019	Dynamikindex
Hamburg-Altstadt	001 009	317	positiv
Barmbek-Nord	053 012	361	stabil

Tabelle 25 Statistische Gebiete mit einem niedrigen Status sowie einer negativen Dynamik 2020

Stadtteil	Stat. Gebiet	Bevölkerung 31.12.2019	Statusindex 2020 31.12.2019	Dynamikindex 2020 31.12.2019
St. Georg	005 009	422	niedrig	negativ
Bahrenfeld	025 008	738	niedrig	negativ
Fuhlsbüttel	055 004	1.567	niedrig	negativ
Farmsen-Berne	062 006	2.064	niedrig	negativ
Lohbrügge	075 012	896	niedrig	negativ

Tabelle 26 Statistische Gebiete mit einem sehr niedrigen Status sowie einer negativen Dynamik 2020

Stadtteil	Stat. Gebiet	Bevölkerung 31.12.2019	Statusindex 2020 31.12.2019	Dynamikindex 2020 31.12.2019
Borgfelde	007 003	3.350	sehr niedrig	negativ
Billbrook	013 001	1.493	sehr niedrig	negativ
Bahrenfeld	025 005	1.047	sehr niedrig	negativ
Sülldorf	033 001	837	sehr niedrig	negativ
Eidelstedt	042 004	1.151	sehr niedrig	negativ
Groß Borstel	046 003	602	sehr niedrig	negativ
Winterhude	048 005	445	sehr niedrig	negativ
Wandsbek	058 008	2.566	sehr niedrig	negativ
Jenfeld	060 009	2.403	sehr niedrig	negativ
Billwerder	084 002	2.143	sehr niedrig	negativ
Neugraben-Fischbek	101 003	1.205	sehr niedrig	negativ

Tabelle 27 Statistische Gebiete in Fördergebieten der Integrierten Stadtteilentwicklung nach Gesamtindexklassen 2020

Gesamtindex 2020* (31.12.2019)		Dynamikindex			
		Positiv	Stabil	Negativ	Gesamt
Statusindex	Hoch	0	0	0	0
		0,0%	0,0%	0,0%	0,0%
	Mittel	3	65	1	69
		2,1%	45,1%	0,7%	47,9%
	Niedrig	1	28	0	29
		0,7%	19,4%	0,0%	20,1%
	Sehr niedrig	3	39	4	46
		2,1%	27,1%	2,8%	31,9%
Statistische Gebiete (144) in RISE-Fördergebieten		7	132	5	144
		4,9%	91,7%	3,5%	100%

*Rundungsbedingt kann die Summe der aufgeführten Einzelwerte von der ausgewiesenen Summe abweichen.

Tabelle 28 Statistische Gebiete in Fördergebieten der Integrierten Stadtteilentwicklung: Anteil der Statistischen Gebiete nach Gesamtindex 2019 und 2020 (in %)

Gesamtindex 2019* (31.12.2018)		Dynamikindex			Gesamt	Gesamtindex 2020* (31.12.2019)		Dynamikindex			Gesamt
		+	O	-				+	O	-	
Statusindex	Hoch	0,0	0,0	0,0	0,0	Statusindex	Hoch	0,0	0,0	0,0	0,0
	Mittel	3,0	38,5	0,7	42,2		Mittel	2,1	45,1	0,7	47,9
	Niedrig	1,5	20,7	0,0	22,2		Niedrig	0,7	19,4	0,0	20,1
	Sehr Niedrig	1,5	32,6	1,5	35,6		Sehr Niedrig	2,1	27,1	2,8	31,9
Statist. Gebiete (135)		5,9	91,9	2,2	100,0	Statist. Gebiete (144)		4,9	91,7	3,5	100,0

*Rundungsbedingt kann die Summe der aufgeführten Einzelwerte von der ausgewiesenen Summe abweichen.

Tabelle 29 Statistische Gebiete in Fördergebieten der Integrierten Stadtteilentwicklung mit einem niedrigeren Statusindex 2020 im Vergleich zu 2019 (nur statusniedrige Statistische Gebiete 2020)

Stadtteil	Stat. Gebiet	Statusindex 2019 (31.12.2018)	Statusindex 2020 (31.12.2019)	Dynamikindex 2020 (31.12.2016 - 2019)
Osdorf	029 002	niedrig	sehr niedrig	stabil
Eidelstedt	042 004	mittel	sehr niedrig	negativ
Steilshoop	064 002	niedrig	sehr niedrig	stabil
Wilstorf	091 002	mittel	niedrig	stabil
Eißendorf	096 004	niedrig	sehr niedrig	stabil

Tabelle 30 Statistische Gebiete in Fördergebieten der Integrierten Stadtteilentwicklung mit einem höheren Statusindex 2020 im Vergleich zu 2019 (nur statusniedrige Gebiete 2019)

Stadtteil	Stat. Gebiet	Statusindex 2019 (31.12.2018)	Statusindex 2020 (31.12.2019)	Dynamikindex 2020 (31.12.2016 - 2019)
Horn	011 002	sehr niedrig	niedrig	stabil
Horn	011 007	sehr niedrig	niedrig	stabil
Horn	011 008	sehr niedrig	niedrig	stabil
Horn	011 014	sehr niedrig	niedrig	positiv
Billstedt	012 015	niedrig	mittel	stabil
Lurup	028 003	sehr niedrig	niedrig	stabil
Jenfeld	060 011	niedrig	mittel	stabil
Neuallermöhe	107 006	niedrig	mittel	stabil
Harburg	088 005	sehr niedrig	niedrig	stabil
Harburg	088 010	sehr niedrig	niedrig	stabil

Tabelle 31 Fördergebiete der Integrierten Stadtteilentwicklung: Gesamtindex und Verteilung der Einwohnerzahlen 2020

Gesamtindex 2020* (31.12.2019)		Dynamikindex			
		Positiv	Stabil	Negativ	Gesamt
Statusindex	Hoch	0	0	0	0
		0,0%	0,0%	0,0%	0,0%
	Mittel	5.254	148.356	914	154.524
		1,6%	44,4%	0,3%	46,2%
	Niedrig	1.878	67.338	0	69.216
		0,6%	20,1%	0,0%	20,7%
	Sehr niedrig	5.281	100.232	5.101	110.614
		1,6%	30,0%	1,5%	33,1%
Statistische Gebiete (144) in RISE-Fördergebieten		15.995	297.101	4.675	317.771
		4,7%	93,9%	1,5%	100,0%

*Rundungsbedingt kann die Summe der aufgeführten Einzelwerte von der ausgewiesenen Summe abweichen.

Tabelle 32 Aufmerksamkeitsindikatoren 2018 bis 2020

Indikator		2018 (31.12.2017)		2019 (31.12.2018)		2020 (31.12.2019)	
		MW	SD	MW	SD	MW	SD
		(%)	(%-Pkte)	(%)	(%-Pkte)	(%)	(%-Pkte)
Kinder und Jugendliche mit Migrationshintergrund	A1	48,8	20,0	49,6	19,9	50,4	19,9
Kinder von Alleinerziehenden	A2	21,5	8,7	21,4	8,7	21,1	8,6
SGB-II-Empfänger/-innen und Empfänger/-innen nach AsylbLG	A3	10,6	11,1	9,9	9,4	9,6	9,3
Arbeitslose	A4	4,9	2,7	2,9	2,4	3,0	2,6
Kinder in Mindestsicherung	A5	18,2	15,9	17,5	15,4	17,3	15,1
Mindestsicherung im Alter	A6	8,9	8,8	9,1	8,8	9,3	9,1
Schulabschlüsse*	A7	39,8	18,4	40,0	18,7	40,8	19,2

(*) Änderung aufgrund neuer Bezeichnungen der Schulabschlüsse, früher: Anteil der Schüler/-innen ohne Schulabschluss oder mit Haupt- oder Realschulabschluss

Tabelle 33 Mittelwerte und Standardabweichungen differenziert nach Statusindexklassen

Mittelwerte (in %)								
Jahr	Statusindex	S1	S2	S3	S4	S5	S6	S7
2020 31.12.2019	Hoch	26,9	12,5	1,3	0,6	1,8	1,7	17,0
	Mittel	49,3	21,3	7,9	2,6	14,9	8,0	41,0
	Niedrig*	78,0	29,0	24,4	7,1	42,1	22,2	63,5
	Gesamt	50,4	21,1	9,6	3,0	17,3	9,3	40,8
Jahr	Statusindex	S1	S2	S3	S4	S5	S6	S7
2019 31.12.2018	Hoch	26,5	12,8	1,4	0,6	1,8	1,7	17,3
	Mittel	48,5	21,6	8,2	2,6	15,2	7,7	40,2
	Niedrig*	76,6	29,3	24,5	6,7	42,0	21,4	62,1
	Gesamt	49,6	21,4	9,9	2,9	17,5	9,1	40,0
Differenz	Statusindex	S1	S2	S3	S4	S5	S6	S7
2018-2019	Hoch	0,4	-0,3	-0,1	0,0	0,0	0,0	-0,3
	Mittel	0,8	-0,3	-0,3	0,0	-0,3	0,3	0,8
	Niedrig*	1,4	-0,3	-0,1	0,4	0,1	0,8	1,4
	Gesamt	0,8	-0,3	-0,3	0,1	-0,2	0,2	0,8
Standardabweichung (in %)								
Jahr	Statusindex	S1	S2	S3	S4	S5	S6	S7
2020 31.12.2019	Hoch	7,0	3,6	0,8	0,4	1,8	1,4	9,0
	Mittel	14,8	7,1	4,8	1,4	9,2	5,7	14,6
	Niedrig *	10,5	9,6	11,0	2,8	11,8	11,4	13,1
	Gesamt	19,9	8,6	9,3	2,6	15,1	9,1	19,2
Jahr	Statusindex	S1	S2	S3	S4	S5	S6	S7
2019 31.12.2018	Hoch	7,2	4,0	0,9	0,4	1,7	1,5	8,7
	Mittel	14,6	7,0	5,1	1,4	9,6	5,4	14,4
	Niedrig *	12,5	9,8	10,6	2,2	11,9	10,8	12,5
	Gesamt	19,9	8,7	9,4	2,4	15,4	8,8	18,7
Differenz	Statusindex	S1	S2	S3	S4	S5	S6	S7
2018-2019	Hoch	-0,2	-0,4	-0,1	0,0	0,1	-0,1	0,3
	Mittel	0,2	0,1	-0,3	0,0	-0,4	0,3	0,2
	Niedrig*	-2,0	-0,2	0,4	0,6	-0,1	0,6	0,6
	Gesamt	0,0	-0,1	-0,1	0,2	-0,3	0,3	0,5

*Hier wurden, im Sinne der Vergleichbarkeit mit dem Vorjahresbericht, die Statusindexklassen niedrig und sehr niedrig zu einer gemeinsamen Klasse niedrig zusammengefasst.

Abbildung 1 Anteil der Statistischen Gebiete mit niedrigem, mittlerem und hohem Lokalisationsquotienten 2008 bis 2019 (SGB II)

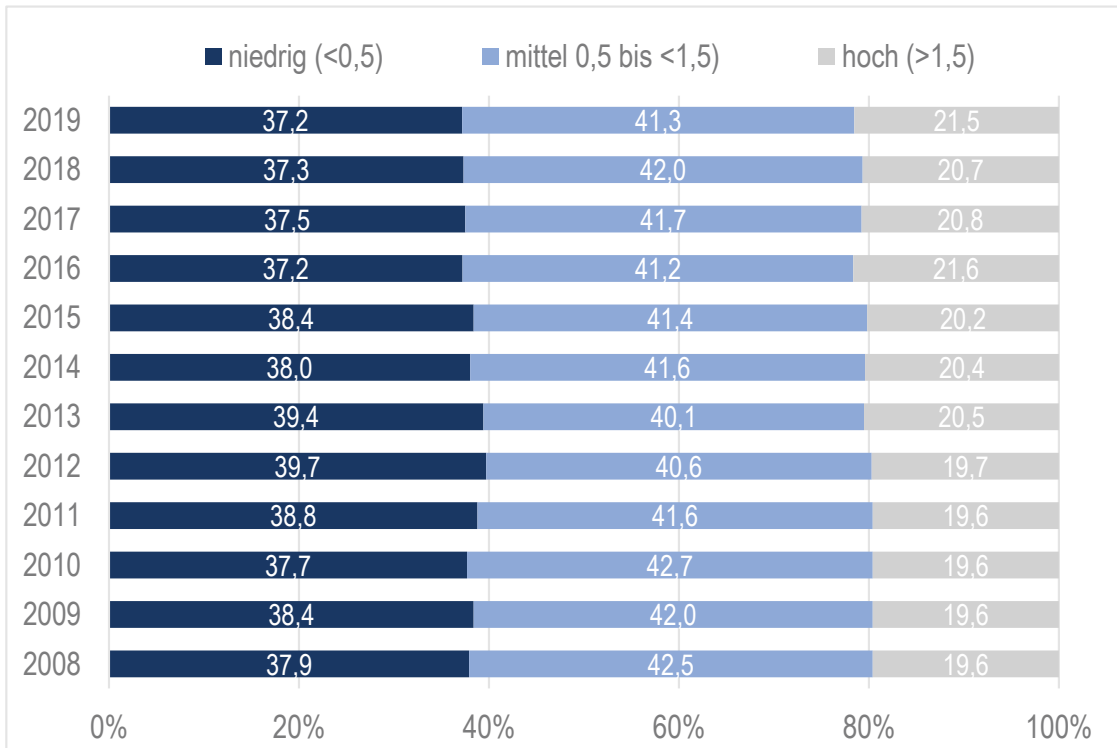

Quelle: Statistikamt Nord 2020, eigene Berechnung

Abbildung 2 Segregationsindex (SI) 2008 bis 2019 (SGB II)

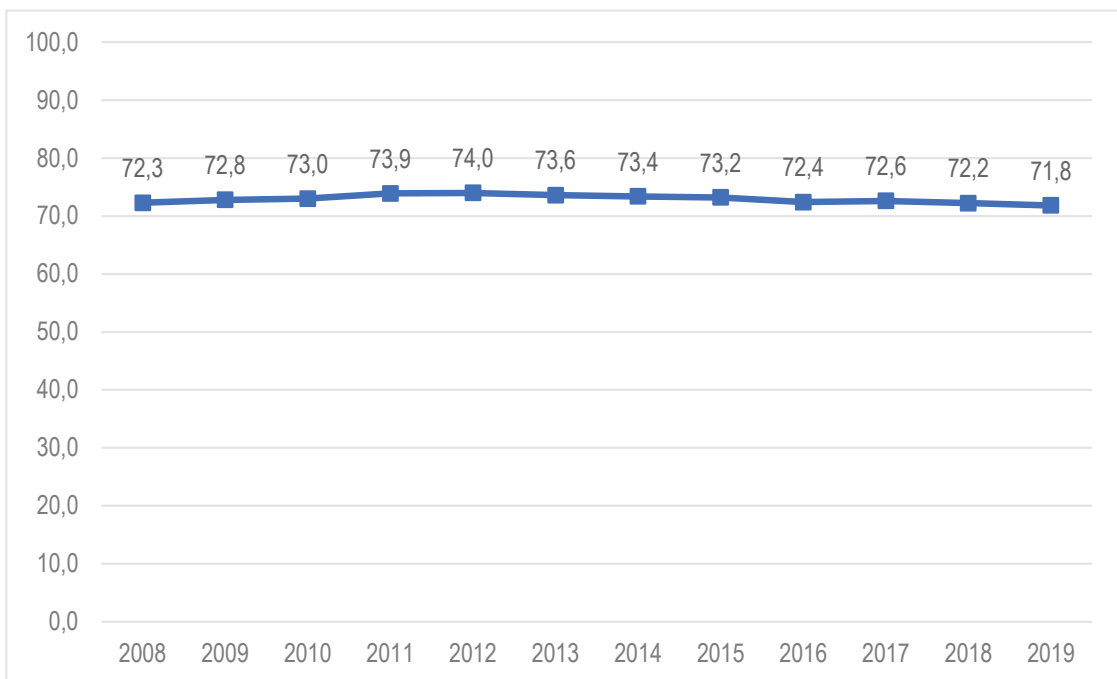

Quelle: Statistikamt Nord 2020 eigene Berechnung

B Tabellenanhang

C.1 Entwicklung der Statistischen Gebiete im Zeitverlauf

Stadtteil	Stat. Gebiet	Statusindex 2012	Statusindex 2013	Statusindex 2014	Statusindex 2015	Statusindex 2016	Statusindex 2017	Statusindex 2018	Statusindex 2019	Statusindex 2020	Dynamik-index 2020
Hamburg-Altstadt	001 008	niedrig	sehr niedrig	sehr niedrig	niedrig	niedrig	mittel	mittel	mittel	mittel	stabil
Hamburg-Altstadt	001 010	mittel	niedrig	mittel	mittel	mittel	mittel	mittel	mittel	mittel	negativ
HafenCity	002 001	mittel	mittel	mittel	hoch	mittel	mittel	mittel	mittel	mittel	stabil
Neustadt	003 006	mittel	mittel	mittel	mittel	mittel	mittel	mittel	mittel	mittel	stabil
Neustadt	003 007	mittel	mittel	mittel	mittel	mittel	mittel	mittel	mittel	mittel	stabil
Neustadt	003 008	sehr niedrig	sehr niedrig	niedrig	niedrig	sehr niedrig	niedrig	niedrig	niedrig	niedrig	stabil
Neustadt	003 010	mittel	mittel	mittel	mittel	mittel	mittel	mittel	mittel	mittel	stabil
Neustadt	003 011	mittel	mittel	mittel	mittel	mittel	mittel	mittel	mittel	mittel	stabil
Neustadt	003 012	mittel	mittel	mittel	mittel	mittel	mittel	mittel	mittel	mittel	stabil
St. Pauli	004 002	niedrig	niedrig	mittel	mittel	mittel	mittel	mittel	mittel	mittel	stabil
St. Pauli	004 004	niedrig	niedrig	mittel	mittel	mittel	mittel	mittel	mittel	mittel	stabil
St. Pauli	004 006	sehr niedrig	sehr niedrig	niedrig	niedrig	niedrig	niedrig	mittel	mittel	mittel	stabil
St. Pauli	004 007	niedrig	mittel	mittel	niedrig	mittel	mittel	mittel	mittel	mittel	stabil
St. Pauli	004 008	niedrig	niedrig	niedrig	niedrig	mittel	niedrig	niedrig	mittel	mittel	stabil
St. Pauli	004 009	sehr niedrig	sehr niedrig	sehr niedrig	sehr niedrig	sehr niedrig	niedrig	niedrig	niedrig	niedrig	stabil
St. Pauli	004 010	niedrig	niedrig	niedrig	mittel	niedrig	mittel	mittel	mittel	mittel	stabil
St. Georg	005 002	mittel	mittel	mittel	mittel	mittel	mittel	mittel	mittel	mittel	stabil
St. Georg	005 004	mittel	mittel	mittel	mittel	mittel	mittel	mittel	mittel	mittel	stabil
St. Georg	005 005	mittel	mittel	mittel	mittel	mittel	mittel	mittel	mittel	mittel	stabil
St. Georg	005 006	mittel	mittel	mittel	hoch	hoch	hoch	hoch	hoch	hoch	stabil
St. Georg	005 007	mittel	mittel	mittel	niedrig	mittel	mittel	mittel	mittel	mittel	positiv
St. Georg	005 008	mittel	mittel	mittel	mittel	mittel	mittel	mittel	mittel	mittel	stabil
St. Georg	005 009	sehr niedrig	niedrig	niedrig	sehr niedrig	niedrig	niedrig	sehr niedrig	mittel	niedrig	negativ
Hammerbrook	006 001	niedrig	niedrig	sehr niedrig	sehr niedrig	sehr niedrig	niedrig	mittel	niedrig	mittel	positiv
Borgfelde	007 001	mittel	mittel	mittel	mittel	mittel	mittel	mittel	mittel	mittel	stabil
Borgfelde	007 002	mittel	mittel	mittel	mittel	mittel	mittel	mittel	mittel	mittel	stabil
Borgfelde	007 003	mittel	mittel	mittel	mittel	mittel	niedrig	niedrig	niedrig	sehr niedrig	negativ
Hamm-Nord	008 001	mittel	mittel	mittel	mittel	mittel	mittel	mittel	mittel	mittel	stabil
Hamm-Nord	008 002	mittel	mittel	mittel	mittel	mittel	mittel	mittel	mittel	mittel	stabil
Hamm-Nord	008 003	mittel	mittel	mittel	mittel	mittel	mittel	mittel	mittel	mittel	stabil

Stadtteil	Stat. Gebiet	Statusindex 2012	Statusindex 2013	Statusindex 2014	Statusindex 2015	Statusindex 2016	Statusindex 2017	Statusindex 2018	Statusindex 2019	Statusindex 2020	Dynamik-index 2020
Hamm-Nord	008 004	mittel	mittel	mittel	mittel	mittel	mittel	mittel	mittel	mittel	stabil
Hamm-Nord	008 005	mittel	mittel	mittel	mittel	mittel	mittel	mittel	mittel	mittel	stabil
Hamm-Nord	008 006	mittel	mittel	mittel	mittel	mittel	mittel	mittel	mittel	mittel	stabil
Hamm-Nord	008 008	mittel	mittel	mittel	mittel	mittel	mittel	mittel	mittel	mittel	stabil
Hamm-Nord	008 009	mittel	mittel	mittel	mittel	mittel	mittel	mittel	mittel	mittel	stabil
Hamm-Mitte	009 001	mittel	niedrig	niedrig	mittel	mittel	niedrig	niedrig	niedrig	niedrig	stabil
Hamm-Mitte	009 002	mittel	mittel	niedrig	mittel	mittel	mittel	mittel	mittel	mittel	stabil
Hamm-Mitte	009 003	niedrig	niedrig	niedrig	niedrig	niedrig	niedrig	niedrig	niedrig	niedrig	stabil
Hamm-Mitte	009 004	mittel	niedrig	niedrig	niedrig	sehr niedrig	sehr niedrig	niedrig	niedrig	niedrig	stabil
Hamm-Mitte	009 005	mittel	mittel	niedrig	mittel	niedrig	mittel	niedrig	mittel	mittel	stabil
Hamm-Süd	010 002	niedrig	niedrig	niedrig	niedrig	niedrig	niedrig	niedrig	niedrig	mittel	positiv
Horn	011 001	mittel	mittel	mittel	niedrig	niedrig	mittel	mittel	niedrig	niedrig	stabil
Horn	011 002	niedrig	mittel	mittel	niedrig	niedrig	niedrig	sehr niedrig	sehr niedrig	niedrig	stabil
Horn	011 003	mittel	mittel	mittel	mittel	mittel	mittel	mittel	mittel	mittel	stabil
Horn	011 004	niedrig	sehr niedrig	niedrig	niedrig	niedrig	niedrig	niedrig	niedrig	niedrig	stabil
Horn	011 005	mittel	mittel	mittel	mittel	mittel	mittel	mittel	mittel	mittel	positiv
Horn	011 006	mittel	mittel	mittel	mittel	mittel	mittel	mittel	mittel	mittel	stabil
Horn	011 007	sehr niedrig	sehr niedrig	sehr niedrig	sehr niedrig	sehr niedrig	sehr niedrig	sehr niedrig	sehr niedrig	niedrig	stabil
Horn	011 008	niedrig	niedrig	niedrig	niedrig	niedrig	niedrig	niedrig	sehr niedrig	niedrig	stabil
Horn	011 009	sehr niedrig	sehr niedrig	sehr niedrig	sehr niedrig	sehr niedrig	sehr niedrig	sehr niedrig	sehr niedrig	sehr niedrig	stabil
Horn	011 010	sehr niedrig	sehr niedrig	niedrig	sehr niedrig	sehr niedrig	niedrig	niedrig	niedrig	niedrig	stabil
Horn	011 011	niedrig	sehr niedrig	sehr niedrig	sehr niedrig	sehr niedrig	sehr niedrig	sehr niedrig	sehr niedrig	sehr niedrig	stabil
Horn	011 012	niedrig	niedrig	niedrig	niedrig	niedrig	niedrig	niedrig	niedrig	niedrig	stabil
Horn	011 013	mittel	mittel	mittel	mittel	mittel	mittel	mittel	mittel	mittel	stabil
Horn	011 014	sehr niedrig	sehr niedrig	sehr niedrig	sehr niedrig	sehr niedrig	sehr niedrig	sehr niedrig	sehr niedrig	niedrig	positiv
Horn	011 015	sehr niedrig	sehr niedrig	sehr niedrig	sehr niedrig	sehr niedrig	niedrig	niedrig	niedrig	niedrig	stabil
Horn	011 016	mittel	mittel	mittel	mittel	mittel	mittel	mittel	mittel	mittel	stabil
Billstedt	012 001	sehr niedrig	sehr niedrig	sehr niedrig	sehr niedrig	sehr niedrig	sehr niedrig	sehr niedrig	sehr niedrig	sehr niedrig	stabil
Billstedt	012 002	mittel	mittel	mittel	mittel	mittel	mittel	mittel	mittel	mittel	stabil
Billstedt	012 003	niedrig	mittel	mittel	niedrig	niedrig	niedrig	niedrig	niedrig	niedrig	stabil
Billstedt	012 004	mittel	mittel	mittel	mittel	mittel	mittel	mittel	mittel	mittel	stabil
Billstedt	012 005	mittel	mittel	mittel	mittel	mittel	mittel	mittel	mittel	mittel	stabil

Stadtteil	Stat. Gebiet	Statusindex 2012	Statusindex 2013	Statusindex 2014	Statusindex 2015	Statusindex 2016	Statusindex 2017	Statusindex 2018	Statusindex 2019	Statusindex 2020	Dynamik-index 2020	
Billstedt	012 006	mittel	mittel	mittel	mittel	mittel	mittel	mittel	mittel	mittel	stabil	
Billstedt	012 007	mittel	mittel	mittel	mittel	mittel	mittel	mittel	mittel	mittel	stabil	
Billstedt	012 008	mittel	mittel	mittel	mittel	mittel	mittel	mittel	mittel	mittel	stabil	
Billstedt	012 009	sehr niedrig	sehr niedrig	sehr niedrig	sehr niedrig	sehr niedrig	sehr niedrig	sehr niedrig	sehr niedrig	sehr niedrig	stabil	
Billstedt	012 010	mittel	mittel	mittel	mittel	mittel	mittel	mittel	mittel	mittel	stabil	
Billstedt	012 011	sehr niedrig	sehr niedrig	sehr niedrig	sehr niedrig	sehr niedrig	sehr niedrig	sehr niedrig	sehr niedrig	sehr niedrig	positiv	
Billstedt	012 012	mittel	mittel	mittel	mittel	mittel	mittel	mittel	mittel	mittel	negativ	
Billstedt	012 013	sehr niedrig	sehr niedrig	sehr niedrig	sehr niedrig	sehr niedrig	sehr niedrig	sehr niedrig	sehr niedrig	sehr niedrig	stabil	
Billstedt	012 014	sehr niedrig	sehr niedrig	sehr niedrig	sehr niedrig	sehr niedrig	sehr niedrig	sehr niedrig	sehr niedrig	sehr niedrig	stabil	
Billstedt	012 015	mittel	niedrig	niedrig	niedrig	niedrig	niedrig	niedrig	niedrig	niedrig	mittel	stabil
Billstedt	012 016	mittel	mittel	mittel	mittel	mittel	mittel	mittel	mittel	mittel	stabil	
Billstedt	012 017	mittel	mittel	mittel	mittel	mittel	mittel	mittel	mittel	mittel	stabil	
Billstedt	012 018	sehr niedrig	sehr niedrig	sehr niedrig	sehr niedrig	sehr niedrig	sehr niedrig	sehr niedrig	sehr niedrig	sehr niedrig	stabil	
Billstedt	012 019	sehr niedrig	sehr niedrig	sehr niedrig	sehr niedrig	sehr niedrig	sehr niedrig	sehr niedrig	sehr niedrig	sehr niedrig	stabil	
Billstedt	012 020	sehr niedrig	sehr niedrig	sehr niedrig	sehr niedrig	sehr niedrig	sehr niedrig	sehr niedrig	sehr niedrig	sehr niedrig	stabil	
Billstedt	012 021	mittel	mittel	mittel	mittel	mittel	mittel	mittel	mittel	mittel	stabil	
Billstedt	012 022	sehr niedrig	sehr niedrig	sehr niedrig	sehr niedrig	sehr niedrig	sehr niedrig	sehr niedrig	sehr niedrig	sehr niedrig	stabil	
Billstedt	012 023	sehr niedrig	sehr niedrig	sehr niedrig	sehr niedrig	sehr niedrig	sehr niedrig	sehr niedrig	sehr niedrig	sehr niedrig	stabil	
Billstedt	012 024	niedrig	niedrig	sehr niedrig	sehr niedrig	sehr niedrig	sehr niedrig	niedrig	niedrig	niedrig	stabil	
Billstedt	012 026	mittel	mittel	mittel	mittel	mittel	mittel	mittel	mittel	mittel	stabil	
Billstedt	012 027	sehr niedrig	sehr niedrig	sehr niedrig	sehr niedrig	sehr niedrig	sehr niedrig	sehr niedrig	sehr niedrig	sehr niedrig	stabil	
Billstedt	012 028	sehr niedrig	sehr niedrig	sehr niedrig	sehr niedrig	sehr niedrig	sehr niedrig	sehr niedrig	sehr niedrig	sehr niedrig	stabil	
Billstedt	012 029	niedrig	sehr niedrig	sehr niedrig	sehr niedrig	sehr niedrig	sehr niedrig	sehr niedrig	sehr niedrig	sehr niedrig	stabil	
Billbrook	013 001	sehr niedrig	sehr niedrig	sehr niedrig	sehr niedrig	sehr niedrig	sehr niedrig	sehr niedrig	sehr niedrig	sehr niedrig	negativ	
Rothenburgsort	014 002	niedrig	sehr niedrig	niedrig	mittel	niedrig	niedrig	niedrig	niedrig	niedrig	stabil	
Rothenburgsort	014 003	niedrig	niedrig	niedrig	niedrig	niedrig	niedrig	niedrig	niedrig	niedrig	stabil	
Rothenburgsort	014 004	sehr niedrig	sehr niedrig	sehr niedrig	sehr niedrig	sehr niedrig	sehr niedrig	sehr niedrig	sehr niedrig	sehr niedrig	stabil	
Veddel	015 001	sehr niedrig	sehr niedrig	sehr niedrig	sehr niedrig	sehr niedrig	sehr niedrig	sehr niedrig	sehr niedrig	sehr niedrig	stabil	
Wilhelmsburg	016 003	sehr niedrig	sehr niedrig	sehr niedrig	sehr niedrig	sehr niedrig	sehr niedrig	sehr niedrig	sehr niedrig	sehr niedrig	stabil	
Wilhelmsburg	016 004	sehr niedrig	sehr niedrig	sehr niedrig	sehr niedrig	sehr niedrig	sehr niedrig	sehr niedrig	sehr niedrig	sehr niedrig	stabil	
Wilhelmsburg	016 005	mittel	niedrig	sehr niedrig	sehr niedrig	mittel	sehr niedrig	niedrig	niedrig	niedrig	stabil	
Wilhelmsburg	016 006	sehr niedrig	sehr niedrig	sehr niedrig	sehr niedrig	niedrig	sehr niedrig	sehr niedrig	niedrig	niedrig	positiv	

Stadtteil	Stat. Gebiet	Statusindex 2012	Statusindex 2013	Statusindex 2014	Statusindex 2015	Statusindex 2016	Statusindex 2017	Statusindex 2018	Statusindex 2019	Statusindex 2020	Dynamik-index 2020
Wilhelmsburg	016 007	sehr niedrig	sehr niedrig	sehr niedrig	sehr niedrig	sehr niedrig	sehr niedrig	sehr niedrig	sehr niedrig	sehr niedrig	positiv
Wilhelmsburg	016 008	niedrig	niedrig	niedrig	niedrig	niedrig	niedrig	niedrig	mittel	mittel	positiv
Wilhelmsburg	016 009	sehr niedrig	sehr niedrig	sehr niedrig	sehr niedrig	sehr niedrig	sehr niedrig	sehr niedrig	sehr niedrig	sehr niedrig	stabil
Wilhelmsburg	016 010	sehr niedrig	sehr niedrig	sehr niedrig	sehr niedrig	sehr niedrig	sehr niedrig	sehr niedrig	niedrig	niedrig	stabil
Wilhelmsburg	016 011	mittel	mittel	mittel	mittel	mittel	mittel	mittel	mittel	mittel	stabil
Wilhelmsburg	016 012	mittel	mittel	mittel	mittel	mittel	mittel	mittel	mittel	mittel	stabil
Wilhelmsburg	016 013	sehr niedrig	sehr niedrig	sehr niedrig	sehr niedrig	sehr niedrig	sehr niedrig	sehr niedrig	sehr niedrig	sehr niedrig	stabil
Wilhelmsburg	016 014	mittel	niedrig	niedrig	niedrig	niedrig	niedrig	niedrig	niedrig	niedrig	stabil
Wilhelmsburg	016 015	mittel	mittel	mittel	mittel	mittel	mittel	mittel	mittel	mittel	stabil
Wilhelmsburg	016 016	sehr niedrig	sehr niedrig	sehr niedrig	sehr niedrig	sehr niedrig	sehr niedrig	sehr niedrig	sehr niedrig	sehr niedrig	stabil
Wilhelmsburg	016 017	niedrig	niedrig	niedrig	sehr niedrig	niedrig	niedrig	niedrig	niedrig	niedrig	stabil
Wilhelmsburg	016 018	hoch	mittel	mittel	mittel	mittel	mittel	mittel	mittel	mittel	positiv
Wilhelmsburg	016 019	mittel	mittel	mittel	mittel	mittel	mittel	mittel	mittel	mittel	stabil
Wilhelmsburg	016 021	niedrig	niedrig	niedrig	niedrig	niedrig	mittel	niedrig	mittel	mittel	stabil
Wilhelmsburg	016 022	mittel	mittel	mittel	mittel	mittel	mittel	mittel	mittel	mittel	stabil
Wilhelmsburg	016 023	sehr niedrig	sehr niedrig	sehr niedrig	sehr niedrig	sehr niedrig	sehr niedrig	sehr niedrig	sehr niedrig	sehr niedrig	positiv
Wilhelmsburg	016 024	mittel	mittel	mittel	mittel	mittel	mittel	mittel	mittel	mittel	stabil
Kleiner Grasbrook	017 003	sehr niedrig	sehr niedrig	sehr niedrig	sehr niedrig	sehr niedrig	sehr niedrig	sehr niedrig	sehr niedrig	sehr niedrig	positiv
Finkenwerder	020 003	hoch	hoch	mittel	mittel	mittel	mittel	mittel	mittel	hoch	stabil
Finkenwerder	020 004	hoch	hoch	hoch	hoch	hoch	hoch	hoch	hoch	hoch	stabil
Finkenwerder	020 005	mittel	mittel	mittel	mittel	mittel	mittel	mittel	mittel	mittel	stabil
Finkenwerder	020 006	mittel	mittel	mittel	mittel	mittel	mittel	mittel	mittel	mittel	stabil
Finkenwerder	020 007	mittel	mittel	mittel	mittel	mittel	mittel	mittel	mittel	mittel	stabil
Finkenwerder	020 008	niedrig	niedrig	niedrig	niedrig	niedrig	niedrig	niedrig	niedrig	niedrig	stabil
Finkenwerder	020 009	mittel	mittel	mittel	mittel	mittel	mittel	mittel	mittel	mittel	stabil
Altona-Altstadt	021 001	mittel	mittel	mittel	mittel	mittel	mittel	mittel	mittel	mittel	stabil
Altona-Altstadt	021 002	mittel	mittel	mittel	mittel	mittel	mittel	mittel	mittel	mittel	stabil
Altona-Altstadt	021 003	mittel	mittel	mittel	mittel	mittel	mittel	mittel	mittel	mittel	stabil
Altona-Altstadt	021 004	niedrig	mittel	mittel	mittel	niedrig	mittel	mittel	mittel	mittel	stabil
Altona-Altstadt	021 005	mittel	mittel	mittel	mittel	mittel	mittel	mittel	mittel	mittel	stabil
Altona-Altstadt	021 006	niedrig	niedrig	niedrig	niedrig	niedrig	niedrig	niedrig	mittel	mittel	stabil
Altona-Altstadt	021 007	niedrig	mittel	mittel	mittel	mittel	mittel	mittel	mittel	mittel	stabil

Stadtteil	Stat. Gebiet	Statusindex 2012	Statusindex 2013	Statusindex 2014	Statusindex 2015	Statusindex 2016	Statusindex 2017	Statusindex 2018	Statusindex 2019	Statusindex 2020	Dynamik-index 2020
Altona-Altstadt	021 008	mittel	mittel	mittel	mittel	mittel	mittel	mittel	mittel	mittel	stabil
Altona-Altstadt	021 009	niedrig	sehr niedrig	sehr niedrig	niedrig	sehr niedrig	niedrig	sehr niedrig	sehr niedrig	sehr niedrig	stabil
Altona-Altstadt	021 010	mittel	mittel	mittel	mittel	mittel	mittel	mittel	mittel	mittel	stabil
Altona-Altstadt	021 011	sehr niedrig	sehr niedrig	sehr niedrig	sehr niedrig	sehr niedrig	sehr niedrig	sehr niedrig	sehr niedrig	sehr niedrig	stabil
Altona-Altstadt	021 012	sehr niedrig	niedrig	niedrig	niedrig	niedrig	niedrig	niedrig	niedrig	niedrig	stabil
Sternschanze	022 001	mittel	mittel	mittel	mittel	mittel	mittel	mittel	mittel	mittel	stabil
Sternschanze	022 002	mittel	mittel	mittel	mittel	mittel	mittel	mittel	mittel	mittel	stabil
Sternschanze	022 003	niedrig	niedrig	niedrig	niedrig	niedrig	niedrig	niedrig	niedrig	mittel	positiv
Sternschanze	022 004	mittel	mittel	mittel	mittel	mittel	mittel	mittel	mittel	mittel	positiv
Altona-Nord	023 001	sehr niedrig	sehr niedrig	sehr niedrig	sehr niedrig	sehr niedrig	sehr niedrig	sehr niedrig	sehr niedrig	niedrig	positiv
Altona-Nord	023 002	niedrig	mittel	mittel	mittel	mittel	mittel	mittel	mittel	mittel	stabil
Altona-Nord	023 003	mittel	mittel	mittel	mittel	mittel	mittel	mittel	mittel	mittel	stabil
Altona-Nord	023 004	niedrig	mittel	mittel	mittel	mittel	mittel	mittel	mittel	mittel	stabil
Altona-Nord	023 005	niedrig	niedrig	niedrig	mittel	niedrig	niedrig	niedrig	niedrig	niedrig	stabil
Altona-Nord	023 006	mittel	mittel	mittel	mittel	mittel	mittel	mittel	mittel	mittel	stabil
Altona-Nord	023 007	mittel	mittel	mittel	mittel	mittel	mittel	mittel	mittel	mittel	stabil
Altona-Nord	023 009	mittel	mittel	mittel	mittel	mittel	mittel	mittel	mittel	mittel	stabil
Altona-Nord	023 010	mittel	mittel	mittel	mittel	mittel	mittel	mittel	mittel	mittel	stabil
Altona-Nord	023 011	mittel	mittel	mittel	mittel	mittel	mittel	mittel	mittel	mittel	stabil
Ottensen	024 001	mittel	mittel	mittel	mittel	mittel	mittel	mittel	mittel	mittel	stabil
Ottensen	024 002	mittel	mittel	mittel	mittel	mittel	mittel	mittel	mittel	mittel	stabil
Ottensen	024 003	mittel	mittel	mittel	mittel	mittel	mittel	mittel	mittel	mittel	stabil
Ottensen	024 004	mittel	mittel	mittel	mittel	mittel	mittel	mittel	mittel	mittel	stabil
Ottensen	024 005	mittel	mittel	mittel	mittel	mittel	mittel	mittel	mittel	mittel	stabil
Ottensen	024 006	hoch	mittel	hoch	hoch	hoch	hoch	mittel	hoch	hoch	stabil
Ottensen	024 007	mittel	mittel	mittel	mittel	mittel	mittel	mittel	mittel	mittel	stabil
Ottensen	024 008	mittel	mittel	mittel	mittel	mittel	mittel	mittel	mittel	mittel	stabil
Ottensen	024 009	mittel	mittel	mittel	mittel	mittel	mittel	mittel	mittel	mittel	stabil
Ottensen	024 010	mittel	mittel	mittel	mittel	mittel	mittel	mittel	mittel	mittel	stabil
Ottensen	024 011	hoch	hoch	hoch	hoch	hoch	hoch	hoch	hoch	hoch	stabil
Ottensen	024 012	mittel	mittel	mittel	mittel	mittel	mittel	mittel	mittel	mittel	stabil
Ottensen	024 013	mittel	mittel	mittel	mittel	mittel	mittel	mittel	mittel	mittel	stabil

Stadtteil	Stat. Gebiet	Statusindex 2012	Statusindex 2013	Statusindex 2014	Statusindex 2015	Statusindex 2016	Statusindex 2017	Statusindex 2018	Statusindex 2019	Statusindex 2020	Dynamik-index 2020
Ottensen	024 014	mittel	mittel	mittel	mittel	mittel	mittel	mittel	mittel	mittel	stabil
Ottensen	024 015	mittel	mittel	mittel	hoch	hoch	hoch	hoch	hoch	hoch	stabil
Bahrenfeld	025 001	mittel	mittel	mittel	mittel	mittel	niedrig	mittel	niedrig	niedrig	stabil
Bahrenfeld	025 003	mittel	mittel	mittel	mittel	mittel	mittel	mittel	mittel	mittel	stabil
Bahrenfeld	025 004	mittel	mittel	mittel	mittel	mittel	mittel	mittel	mittel	mittel	stabil
Bahrenfeld	025 006	mittel	mittel	mittel	mittel	mittel	mittel	mittel	mittel	hoch	stabil
Bahrenfeld	025 007	niedrig	niedrig	niedrig	mittel	niedrig	niedrig	niedrig	mittel	mittel	positiv
Bahrenfeld	025 008	mittel	mittel	mittel	mittel	niedrig	mittel	niedrig	niedrig	niedrig	negativ
Bahrenfeld	025 011	mittel	mittel	mittel	mittel	mittel	mittel	niedrig	niedrig	mittel	stabil
Bahrenfeld	025 012	mittel	mittel	mittel	mittel	mittel	mittel	mittel	mittel	mittel	stabil
Bahrenfeld	025 013	mittel	mittel	mittel	mittel	mittel	mittel	mittel	mittel	mittel	stabil
Bahrenfeld	025 014	mittel	mittel	mittel	mittel	mittel	mittel	mittel	mittel	mittel	stabil
Bahrenfeld	025 015	mittel	mittel	mittel	mittel	mittel	mittel	mittel	mittel	mittel	stabil
Bahrenfeld	025 016	mittel	mittel	mittel	mittel	mittel	mittel	mittel	mittel	mittel	stabil
Bahrenfeld	025 017	mittel	mittel	mittel	mittel	mittel	mittel	mittel	mittel	mittel	positiv
Bahrenfeld	025 018	mittel	mittel	mittel	mittel	mittel	mittel	mittel	hoch	hoch	stabil
Groß Flottbek	026 001	hoch	hoch	hoch	hoch	hoch	hoch	hoch	hoch	hoch	stabil
Groß Flottbek	026 002	hoch	hoch	hoch	hoch	hoch	hoch	hoch	hoch	hoch	stabil
Groß Flottbek	026 003	hoch	hoch	hoch	hoch	hoch	hoch	hoch	hoch	hoch	stabil
Groß Flottbek	026 004	hoch	hoch	hoch	hoch	hoch	hoch	hoch	hoch	hoch	stabil
Groß Flottbek	026 005	hoch	hoch	hoch	hoch	hoch	hoch	hoch	hoch	hoch	stabil
Othmarschen	027 001	hoch	hoch	hoch	hoch	hoch	hoch	hoch	hoch	hoch	stabil
Othmarschen	027 002	hoch	hoch	hoch	hoch	hoch	hoch	hoch	hoch	hoch	stabil
Othmarschen	027 003	hoch	hoch	hoch	hoch	mittel	hoch	mittel	mittel	mittel	stabil
Othmarschen	027 004	mittel	mittel	mittel	mittel	mittel	hoch	hoch	hoch	hoch	stabil
Othmarschen	027 006	hoch	hoch	hoch	hoch	hoch	hoch	hoch	hoch	hoch	stabil
Othmarschen	027 007	hoch	hoch	hoch	hoch	hoch	hoch	hoch	hoch	hoch	stabil
Othmarschen	027 008	mittel	mittel	mittel	mittel	mittel	mittel	mittel	mittel	mittel	stabil
Othmarschen	027 009	hoch	hoch	hoch	hoch	hoch	hoch	hoch	hoch	hoch	stabil
Lurup	028 001	mittel	niedrig	niedrig	niedrig	niedrig	niedrig	mittel	niedrig	niedrig	stabil
Lurup	028 002	mittel	mittel	mittel	mittel	mittel	mittel	mittel	mittel	mittel	stabil
Lurup	028 003	niedrig	niedrig	niedrig	niedrig	niedrig	niedrig	niedrig	sehr niedrig	niedrig	stabil

Stadtteil	Stat. Gebiet	Statusindex 2012	Statusindex 2013	Statusindex 2014	Statusindex 2015	Statusindex 2016	Statusindex 2017	Statusindex 2018	Statusindex 2019	Statusindex 2020	Dynamik-index 2020
Lurup	028 004	mittel	mittel	mittel	mittel	mittel	mittel	mittel	mittel	mittel	stabil
Lurup	028 005	niedrig	niedrig	niedrig	niedrig	niedrig	niedrig	niedrig	niedrig	niedrig	stabil
Lurup	028 006	mittel	mittel	mittel	mittel	mittel	mittel	mittel	mittel	mittel	stabil
Lurup	028 007	mittel	mittel	mittel	mittel	mittel	mittel	mittel	mittel	mittel	stabil
Lurup	028 008	sehr niedrig	sehr niedrig	sehr niedrig	sehr niedrig	sehr niedrig	sehr niedrig	sehr niedrig	sehr niedrig	sehr niedrig	stabil
Lurup	028 009	mittel	mittel	mittel	mittel	mittel	mittel	mittel	mittel	mittel	stabil
Lurup	028 010	mittel	mittel	mittel	mittel	mittel	mittel	mittel	mittel	mittel	stabil
Lurup	028 012	mittel	mittel	mittel	mittel	mittel	mittel	mittel	mittel	mittel	stabil
Lurup	028 013	sehr niedrig	sehr niedrig	sehr niedrig	sehr niedrig	sehr niedrig	sehr niedrig	sehr niedrig	sehr niedrig	sehr niedrig	stabil
Lurup	028 014	sehr niedrig	sehr niedrig	sehr niedrig	sehr niedrig	sehr niedrig	sehr niedrig	sehr niedrig	sehr niedrig	sehr niedrig	stabil
Lurup	028 016	mittel	mittel	mittel	mittel	mittel	mittel	mittel	mittel	mittel	stabil
Osdorf	029 002	sehr niedrig	sehr niedrig	sehr niedrig	sehr niedrig	sehr niedrig	sehr niedrig	sehr niedrig	niedrig	sehr niedrig	stabil
Osdorf	029 003	sehr niedrig	sehr niedrig	sehr niedrig	sehr niedrig	sehr niedrig	sehr niedrig	sehr niedrig	sehr niedrig	sehr niedrig	positiv
Osdorf	029 004	sehr niedrig	sehr niedrig	sehr niedrig	sehr niedrig	sehr niedrig	niedrig	sehr niedrig	sehr niedrig	sehr niedrig	stabil
Osdorf	029 005	mittel	hoch	mittel	mittel	mittel	mittel	mittel	mittel	mittel	stabil
Osdorf	029 006	sehr niedrig	sehr niedrig	sehr niedrig	sehr niedrig	sehr niedrig	sehr niedrig	sehr niedrig	sehr niedrig	sehr niedrig	stabil
Osdorf	029 007	mittel	mittel	mittel	mittel	mittel	mittel	niedrig	mittel	mittel	negativ
Osdorf	029 008	mittel	mittel	mittel	mittel	mittel	mittel	mittel	mittel	mittel	stabil
Osdorf	029 009	mittel	mittel	mittel	mittel	mittel	mittel	mittel	mittel	mittel	stabil
Osdorf	029 010	mittel	mittel	mittel	mittel	mittel	mittel	mittel	mittel	mittel	stabil
Osdorf	029 011	mittel	mittel	mittel	mittel	mittel	mittel	mittel	mittel	mittel	stabil
Osdorf	029 012	hoch	hoch	hoch	hoch	hoch	hoch	hoch	hoch	hoch	stabil
Osdorf	029 013	hoch	hoch	hoch	hoch	hoch	hoch	hoch	mittel	mittel	stabil
Nienstedten	030 001	hoch	hoch	hoch	hoch	hoch	hoch	hoch	hoch	hoch	stabil
Nienstedten	030 002	hoch	hoch	hoch	hoch	hoch	hoch	hoch	hoch	hoch	stabil
Nienstedten	030 003	hoch	hoch	hoch	hoch	hoch	hoch	hoch	hoch	hoch	stabil
Nienstedten	030 004	hoch	hoch	hoch	hoch	hoch	hoch	hoch	hoch	hoch	stabil
Blankenese	031 001	hoch	hoch	hoch	hoch	hoch	hoch	hoch	hoch	mittel	negativ
Blankenese	031 002	hoch	hoch	hoch	hoch	hoch	hoch	hoch	hoch	hoch	stabil
Blankenese	031 003	hoch	hoch	hoch	hoch	hoch	hoch	hoch	hoch	hoch	stabil
Blankenese	031 004	hoch	hoch	hoch	hoch	hoch	hoch	hoch	hoch	hoch	stabil
Blankenese	031 005	hoch	mittel	hoch	hoch	hoch	hoch	hoch	hoch	hoch	stabil

Stadtteil	Stat. Gebiet	Statusindex 2012	Statusindex 2013	Statusindex 2014	Statusindex 2015	Statusindex 2016	Statusindex 2017	Statusindex 2018	Statusindex 2019	Statusindex 2020	Dynamik-index 2020
Blankenese	031 006	hoch	hoch	hoch	hoch	hoch	hoch	hoch	hoch	hoch	stabil
Iserbrook	032 001	mittel	mittel	mittel	mittel	mittel	mittel	mittel	mittel	mittel	stabil
Iserbrook	032 002	mittel	mittel	mittel	mittel	mittel	mittel	mittel	hoch	hoch	stabil
Iserbrook	032 003	mittel	mittel	mittel	mittel	mittel	mittel	mittel	mittel	mittel	stabil
Iserbrook	032 004	mittel	mittel	mittel	mittel	mittel	mittel	mittel	mittel	mittel	stabil
Iserbrook	032 005	hoch	hoch	hoch	hoch	hoch	hoch	hoch	hoch	hoch	stabil
Sülldorf	033 001	mittel	mittel	mittel	mittel	mittel	sehr niedrig	sehr niedrig	sehr niedrig	sehr niedrig	negativ
Sülldorf	033 002	mittel	mittel	mittel	mittel	mittel	mittel	mittel	mittel	mittel	stabil
Sülldorf	033 003	hoch	hoch	hoch	hoch	hoch	hoch	hoch	hoch	hoch	stabil
Sülldorf	033 004	hoch	hoch	hoch	hoch	hoch	hoch	hoch	hoch	hoch	stabil
Sülldorf	033 005	mittel	mittel	mittel	mittel	mittel	mittel	mittel	mittel	mittel	stabil
Rissen	034 002	hoch	hoch	hoch	hoch	hoch	hoch	hoch	hoch	hoch	stabil
Rissen	034 003	hoch	hoch	hoch	hoch	hoch	hoch	mittel	mittel	mittel	negativ
Rissen	034 004	hoch	hoch	hoch	hoch	hoch	hoch	hoch	hoch	hoch	stabil
Rissen	034 005	mittel	mittel	mittel	mittel	mittel	mittel	mittel	mittel	mittel	stabil
Rissen	034 006	mittel	mittel	mittel	mittel	mittel	mittel	mittel	mittel	mittel	stabil
Rissen	034 007	hoch	hoch	hoch	hoch	hoch	hoch	hoch	hoch	hoch	stabil
Rissen	034 008	hoch	hoch	hoch	hoch	hoch	hoch	hoch	hoch	hoch	stabil
Eimsbüttel	035 001	mittel	mittel	mittel	mittel	mittel	mittel	mittel	mittel	mittel	stabil
Eimsbüttel	035 002	mittel	mittel	mittel	mittel	mittel	mittel	mittel	mittel	mittel	stabil
Eimsbüttel	035 003	mittel	mittel	mittel	mittel	mittel	mittel	mittel	mittel	mittel	stabil
Eimsbüttel	035 004	mittel	mittel	mittel	mittel	mittel	mittel	mittel	mittel	mittel	stabil
Eimsbüttel	035 005	mittel	mittel	mittel	mittel	mittel	mittel	mittel	mittel	mittel	stabil
Eimsbüttel	035 006	mittel	mittel	mittel	mittel	mittel	mittel	mittel	mittel	mittel	negativ
Eimsbüttel	035 007	mittel	mittel	mittel	mittel	mittel	mittel	mittel	mittel	mittel	stabil
Eimsbüttel	035 008	mittel	mittel	mittel	mittel	mittel	mittel	mittel	mittel	mittel	stabil
Eimsbüttel	035 009	mittel	mittel	mittel	mittel	mittel	mittel	mittel	mittel	mittel	stabil
Eimsbüttel	035 010	hoch	hoch	hoch	hoch	hoch	hoch	hoch	hoch	hoch	stabil
Eimsbüttel	035 011	mittel	mittel	mittel	mittel	mittel	mittel	mittel	mittel	mittel	stabil
Eimsbüttel	035 012	mittel	mittel	mittel	mittel	mittel	mittel	mittel	mittel	mittel	stabil
Eimsbüttel	035 013	mittel	mittel	mittel	mittel	mittel	mittel	mittel	mittel	mittel	stabil
Eimsbüttel	035 014	mittel	mittel	mittel	mittel	mittel	mittel	mittel	mittel	mittel	stabil

Stadtteil	Stat. Gebiet	Statusindex 2012	Statusindex 2013	Statusindex 2014	Statusindex 2015	Statusindex 2016	Statusindex 2017	Statusindex 2018	Statusindex 2019	Statusindex 2020	Dynamik-index 2020
Eimsbüttel	035 015	mittel	mittel	mittel	mittel	mittel	mittel	mittel	mittel	mittel	stabil
Eimsbüttel	035 016	mittel	mittel	mittel	hoch	mittel	hoch	hoch	hoch	hoch	stabil
Eimsbüttel	035 017	mittel	mittel	mittel	mittel	mittel	mittel	mittel	mittel	mittel	stabil
Eimsbüttel	035 018	mittel	mittel	mittel	mittel	mittel	mittel	hoch	hoch	mittel	stabil
Eimsbüttel	035 019	mittel	mittel	mittel	mittel	mittel	mittel	mittel	mittel	mittel	stabil
Eimsbüttel	035 020	mittel	hoch	hoch	hoch	hoch	hoch	hoch	mittel	hoch	stabil
Eimsbüttel	035 021	mittel	mittel	mittel	mittel	mittel	mittel	mittel	mittel	mittel	stabil
Eimsbüttel	035 022	mittel	mittel	mittel	mittel	mittel	mittel	mittel	mittel	mittel	stabil
Eimsbüttel	035 023	mittel	mittel	mittel	mittel	mittel	mittel	mittel	mittel	mittel	stabil
Eimsbüttel	035 024	mittel	mittel	mittel	mittel	mittel	mittel	mittel	mittel	mittel	stabil
Eimsbüttel	035 025	mittel	mittel	mittel	mittel	mittel	mittel	mittel	mittel	mittel	stabil
Eimsbüttel	035 026	mittel	mittel	mittel	mittel	mittel	mittel	mittel	mittel	mittel	stabil
Rotherbaum	036 001	mittel	mittel	mittel	mittel	mittel	mittel	mittel	mittel	mittel	stabil
Rotherbaum	036 002	mittel	mittel	mittel	mittel	mittel	mittel	mittel	mittel	mittel	stabil
Rotherbaum	036 003	hoch	hoch	hoch	hoch	hoch	hoch	hoch	hoch	hoch	stabil
Rotherbaum	036 004	mittel	mittel	mittel	mittel	mittel	mittel	mittel	mittel	mittel	stabil
Rotherbaum	036 006	mittel	mittel	mittel	mittel	mittel	mittel	mittel	mittel	mittel	stabil
Rotherbaum	036 007	mittel	mittel	mittel	mittel	mittel	mittel	mittel	hoch	hoch	positiv
Rotherbaum	036 008	hoch	hoch	hoch	hoch	hoch	hoch	hoch	hoch	hoch	stabil
Rotherbaum	036 009	mittel	mittel	mittel	mittel	mittel	mittel	mittel	mittel	mittel	stabil
Rotherbaum	036 010	hoch	hoch	hoch	hoch	hoch	hoch	hoch	hoch	hoch	stabil
Rotherbaum	036 011	mittel	mittel	mittel	mittel	mittel	hoch	mittel	mittel	mittel	stabil
Harvestehude	037 001	hoch	hoch	hoch	hoch	hoch	hoch	hoch	hoch	hoch	stabil
Harvestehude	037 002	hoch	hoch	hoch	hoch	hoch	hoch	hoch	hoch	hoch	stabil
Harvestehude	037 003	hoch	hoch	hoch	hoch	hoch	hoch	hoch	hoch	hoch	stabil
Harvestehude	037 004	hoch	hoch	hoch	hoch	hoch	hoch	hoch	hoch	hoch	stabil
Harvestehude	037 005	mittel	mittel	mittel	mittel	mittel	mittel	mittel	mittel	mittel	stabil
Harvestehude	037 006	niedrig	niedrig	niedrig	mittel	mittel	mittel	mittel	mittel	mittel	stabil
Harvestehude	037 007	hoch	hoch	hoch	mittel	hoch	mittel	mittel	hoch	hoch	stabil
Harvestehude	037 008	mittel	hoch	hoch	hoch	hoch	mittel	mittel	mittel	mittel	stabil
Hoheluft-West	038 001	mittel	mittel	mittel	mittel	mittel	mittel	mittel	mittel	mittel	stabil
Hoheluft-West	038 002	mittel	mittel	mittel	mittel	mittel	mittel	mittel	mittel	mittel	stabil

Stadtteil	Stat. Gebiet	Statusindex 2012	Statusindex 2013	Statusindex 2014	Statusindex 2015	Statusindex 2016	Statusindex 2017	Statusindex 2018	Statusindex 2019	Statusindex 2020	Dynamik-index 2020
Hoheluft-West	038 003	mittel	mittel	mittel	mittel	mittel	mittel	mittel	mittel	mittel	stabil
Hoheluft-West	038 004	mittel	mittel	mittel	mittel	mittel	mittel	mittel	mittel	mittel	stabil
Hoheluft-West	038 005	hoch	hoch	hoch	hoch	hoch	hoch	hoch	hoch	hoch	stabil
Hoheluft-West	038 006	mittel	hoch	hoch	hoch	hoch	hoch	hoch	hoch	hoch	stabil
Lokstedt	039 001	hoch	hoch	hoch	mittel	hoch	hoch	hoch	mittel	mittel	negativ
Lokstedt	039 002	mittel	mittel	mittel	mittel	mittel	mittel	mittel	mittel	mittel	stabil
Lokstedt	039 003	mittel	mittel	mittel	mittel	mittel	mittel	mittel	mittel	mittel	stabil
Lokstedt	039 004	mittel	mittel	mittel	mittel	mittel	mittel	mittel	mittel	mittel	stabil
Lokstedt	039 005	hoch	hoch	mittel	mittel	mittel	hoch	hoch	hoch	hoch	stabil
Lokstedt	039 006	mittel	mittel	mittel	mittel	mittel	mittel	mittel	mittel	mittel	stabil
Lokstedt	039 007	mittel	mittel	mittel	mittel	mittel	mittel	mittel	mittel	mittel	positiv
Lokstedt	039 008	hoch	hoch	hoch	hoch	hoch	hoch	hoch	hoch	hoch	stabil
Lokstedt	039 009	hoch	mittel	mittel	hoch	hoch	hoch	mittel	hoch	hoch	stabil
Lokstedt	039 010	sehr niedrig	sehr niedrig	sehr niedrig	sehr niedrig	sehr niedrig	sehr niedrig	sehr niedrig	sehr niedrig	sehr niedrig	stabil
Lokstedt	039 011	mittel	hoch	hoch	mittel	hoch	mittel	mittel	mittel	mittel	stabil
Lokstedt	039 012	mittel	mittel	mittel	mittel	mittel	mittel	mittel	mittel	mittel	stabil
Niendorf	040 002	mittel	mittel	mittel	mittel	mittel	mittel	mittel	mittel	mittel	stabil
Niendorf	040 003	mittel	hoch	hoch	mittel	mittel	mittel	mittel	mittel	mittel	stabil
Niendorf	040 004	mittel	hoch	hoch	hoch	hoch	hoch	mittel	mittel	mittel	stabil
Niendorf	040 005	mittel	mittel	mittel	mittel	mittel	mittel	mittel	mittel	mittel	stabil
Niendorf	040 006	hoch	hoch	mittel	mittel	hoch	hoch	hoch	hoch	hoch	stabil
Niendorf	040 007	hoch	mittel	mittel	mittel	mittel	mittel	mittel	mittel	mittel	stabil
Niendorf	040 008	hoch	hoch	hoch	hoch	hoch	hoch	hoch	hoch	hoch	stabil
Niendorf	040 009	hoch	hoch	hoch	hoch	hoch	hoch	hoch	hoch	hoch	stabil
Niendorf	040 010	hoch	hoch	hoch	hoch	hoch	hoch	hoch	hoch	mittel	stabil
Niendorf	040 011	mittel	mittel	mittel	mittel	mittel	mittel	mittel	mittel	mittel	stabil
Niendorf	040 012	mittel	mittel	mittel	mittel	mittel	mittel	mittel	mittel	mittel	stabil
Niendorf	040 013	mittel	mittel	mittel	mittel	mittel	mittel	mittel	mittel	mittel	stabil
Niendorf	040 014	mittel	mittel	mittel	mittel	mittel	mittel	mittel	mittel	mittel	stabil
Niendorf	040 015	mittel	mittel	mittel	mittel	mittel	mittel	mittel	mittel	mittel	stabil
Niendorf	040 016	mittel	mittel	mittel	mittel	mittel	mittel	mittel	mittel	mittel	stabil
Niendorf	040 017	mittel	mittel	hoch	hoch	hoch	hoch	hoch	mittel	mittel	stabil

Stadtteil	Stat. Gebiet	Statusindex 2012	Statusindex 2013	Statusindex 2014	Statusindex 2015	Statusindex 2016	Statusindex 2017	Statusindex 2018	Statusindex 2019	Statusindex 2020	Dynamik-index 2020
Niendorf	040 018	mittel	mittel	mittel	mittel	mittel	mittel	hoch	hoch	hoch	positiv
Niendorf	040 019	mittel	mittel	mittel	mittel	mittel	mittel	mittel	mittel	mittel	positiv
Niendorf	040 020	hoch	hoch	mittel	mittel	mittel	mittel	mittel	mittel	mittel	stabil
Schnelsen	041 001	mittel	mittel	mittel	mittel	mittel	mittel	mittel	mittel	mittel	stabil
Schnelsen	041 003	mittel	mittel	mittel	mittel	mittel	mittel	mittel	mittel	mittel	stabil
Schnelsen	041 004	mittel	mittel	mittel	mittel	mittel	mittel	mittel	mittel	mittel	stabil
Schnelsen	041 005	mittel	mittel	mittel	mittel	mittel	mittel	mittel	mittel	mittel	stabil
Schnelsen	041 006	mittel	mittel	mittel	mittel	mittel	niedrig	mittel	mittel	mittel	positiv
Schnelsen	041 007	mittel	mittel	mittel	mittel	mittel	mittel	mittel	mittel	mittel	negativ
Schnelsen	041 008	mittel	mittel	mittel	mittel	mittel	mittel	mittel	mittel	mittel	stabil
Schnelsen	041 009	mittel	mittel	mittel	mittel	mittel	mittel	mittel	mittel	mittel	stabil
Schnelsen	041 010	hoch	hoch	hoch	mittel	hoch	hoch	hoch	hoch	hoch	stabil
Schnelsen	041 011	sehr niedrig	sehr niedrig	sehr niedrig	sehr niedrig	sehr niedrig	niedrig	niedrig	sehr niedrig	niedrig	stabil
Schnelsen	041 012	mittel	mittel	mittel	mittel	mittel	mittel	mittel	mittel	mittel	stabil
Eidelstedt	042 001	mittel	niedrig	niedrig	niedrig	niedrig	mittel	mittel	mittel	mittel	stabil
Eidelstedt	042 002	mittel	mittel	mittel	mittel	mittel	mittel	mittel	mittel	mittel	stabil
Eidelstedt	042 003	mittel	mittel	niedrig	mittel	mittel	mittel	mittel	mittel	mittel	stabil
Eidelstedt	042 005	niedrig	niedrig	niedrig	niedrig	niedrig	niedrig	niedrig	niedrig	niedrig	stabil
Eidelstedt	042 006	mittel	mittel	mittel	mittel	mittel	mittel	mittel	mittel	mittel	stabil
Eidelstedt	042 007	mittel	mittel	mittel	mittel	mittel	hoch	hoch	mittel	mittel	stabil
Eidelstedt	042 008	hoch	hoch	hoch	hoch	hoch	hoch	hoch	hoch	hoch	stabil
Eidelstedt	042 009	mittel	mittel	mittel	mittel	mittel	mittel	mittel	mittel	mittel	stabil
Eidelstedt	042 010	mittel	mittel	mittel	mittel	mittel	mittel	mittel	mittel	mittel	stabil
Eidelstedt	042 012	mittel	mittel	mittel	mittel	mittel	mittel	mittel	mittel	mittel	stabil
Eidelstedt	042 013	mittel	mittel	mittel	mittel	mittel	mittel	mittel	mittel	mittel	stabil
Eidelstedt	042 014	mittel	mittel	mittel	mittel	mittel	mittel	mittel	mittel	mittel	negativ
Eidelstedt	042 015	mittel	mittel	mittel	mittel	mittel	mittel	mittel	mittel	mittel	stabil
Eidelstedt	042 016	mittel	mittel	mittel	mittel	mittel	mittel	mittel	mittel	mittel	stabil
Eidelstedt	042 017	mittel	mittel	mittel	mittel	mittel	mittel	mittel	mittel	mittel	stabil
Stellingen	043 001	mittel	mittel	mittel	mittel	mittel	mittel	mittel	mittel	mittel	stabil
Stellingen	043 002	hoch	mittel	mittel	mittel	mittel	mittel	mittel	mittel	mittel	positiv
Stellingen	043 003	mittel	mittel	mittel	mittel	mittel	mittel	mittel	mittel	mittel	stabil

Stadtteil	Stat. Gebiet	Statusindex 2012	Statusindex 2013	Statusindex 2014	Statusindex 2015	Statusindex 2016	Statusindex 2017	Statusindex 2018	Statusindex 2019	Statusindex 2020	Dynamik-index 2020
Stellingen	043 006	mittel	mittel	mittel	mittel	mittel	mittel	mittel	mittel	mittel	stabil
Stellingen	043 008	mittel	mittel	mittel	mittel	mittel	mittel	mittel	mittel	mittel	negativ
Stellingen	043 010	mittel	mittel	mittel	mittel	mittel	mittel	mittel	mittel	mittel	stabil
Stellingen	043 011	mittel	mittel	mittel	mittel	mittel	mittel	mittel	mittel	mittel	stabil
Stellingen	043 012	mittel	mittel	mittel	mittel	mittel	mittel	mittel	mittel	mittel	stabil
Stellingen	043 013	mittel	mittel	mittel	mittel	mittel	mittel	mittel	mittel	mittel	stabil
Stellingen	043 014	mittel	mittel	hoch	hoch	hoch	hoch	hoch	hoch	hoch	stabil
Stellingen	043 015	mittel	mittel	mittel	mittel	mittel	mittel	mittel	mittel	mittel	negativ
Stellingen	043 016	mittel	mittel	mittel	mittel	mittel	mittel	mittel	mittel	mittel	stabil
Hoheluft-Ost	044 001	mittel	mittel	mittel	mittel	mittel	mittel	mittel	mittel	mittel	stabil
Hoheluft-Ost	044 002	mittel	mittel	mittel	hoch	hoch	mittel	mittel	mittel	mittel	stabil
Hoheluft-Ost	044 003	mittel	mittel	mittel	mittel	mittel	mittel	mittel	mittel	mittel	hoch
Hoheluft-Ost	044 004	mittel	mittel	mittel	mittel	mittel	mittel	mittel	mittel	mittel	stabil
Hoheluft-Ost	044 005	mittel	mittel	mittel	mittel	mittel	mittel	mittel	hoch	mittel	stabil
Eppendorf	045 001	mittel	mittel	mittel	mittel	mittel	mittel	mittel	mittel	mittel	stabil
Eppendorf	045 002	hoch	hoch	hoch	mittel	mittel	hoch	hoch	hoch	hoch	stabil
Eppendorf	045 003	mittel	mittel	mittel	mittel	mittel	mittel	mittel	mittel	mittel	stabil
Eppendorf	045 004	mittel	mittel	mittel	mittel	mittel	mittel	mittel	mittel	mittel	stabil
Eppendorf	045 005	mittel	mittel	mittel	mittel	mittel	mittel	mittel	mittel	mittel	stabil
Eppendorf	045 006	mittel	hoch	mittel	mittel	mittel	hoch	hoch	hoch	hoch	stabil
Eppendorf	045 007	hoch	hoch	hoch	hoch	mittel	hoch	mittel	hoch	mittel	stabil
Eppendorf	045 008	mittel	mittel	mittel	mittel	hoch	hoch	hoch	hoch	hoch	stabil
Eppendorf	045 009	hoch	hoch	hoch	hoch	hoch	hoch	hoch	hoch	hoch	stabil
Eppendorf	045 010	hoch	hoch	hoch	hoch	hoch	hoch	hoch	hoch	hoch	stabil
Eppendorf	045 011	hoch	hoch	hoch	hoch	hoch	hoch	hoch	hoch	hoch	stabil
Groß Borstel	046 001	mittel	mittel	mittel	mittel	mittel	mittel	mittel	mittel	mittel	stabil
Groß Borstel	046 004	mittel	mittel	hoch	mittel	mittel	mittel	mittel	mittel	mittel	stabil
Groß Borstel	046 005	mittel	mittel	mittel	mittel	mittel	mittel	mittel	mittel	mittel	stabil
Groß Borstel	046 006	mittel	mittel	mittel	mittel	mittel	mittel	mittel	mittel	mittel	stabil
Groß Borstel	046 007	mittel	mittel	mittel	mittel	mittel	mittel	mittel	mittel	mittel	stabil
Alsterdorf	047 001	mittel	mittel	mittel	mittel	mittel	mittel	niedrig	mittel	mittel	stabil
Alsterdorf	047 002	mittel	mittel	mittel	mittel	mittel	mittel	mittel	mittel	hoch	stabil

Stadtteil	Stat. Gebiet	Statusindex 2012	Statusindex 2013	Statusindex 2014	Statusindex 2015	Statusindex 2016	Statusindex 2017	Statusindex 2018	Statusindex 2019	Statusindex 2020	Dynamik-index 2020
Alsterdorf	047 003	mittel	mittel	mittel	mittel	mittel	mittel	mittel	mittel	mittel	stabil
Alsterdorf	047 004	hoch	hoch	hoch	hoch	hoch	hoch	hoch	hoch	hoch	stabil
Alsterdorf	047 005	hoch	hoch	hoch	hoch	hoch	hoch	hoch	hoch	hoch	stabil
Alsterdorf	047 006	mittel	mittel	mittel	mittel	mittel	mittel	mittel	mittel	mittel	stabil
Alsterdorf	047 008	mittel	mittel	mittel	mittel	mittel	mittel	mittel	mittel	mittel	stabil
Winterhude	048 001	mittel	mittel	mittel	mittel	mittel	mittel	mittel	mittel	mittel	stabil
Winterhude	048 002	mittel	mittel	mittel	mittel	mittel	mittel	mittel	mittel	mittel	stabil
Winterhude	048 003	mittel	mittel	mittel	mittel	mittel	mittel	mittel	mittel	mittel	stabil
Winterhude	048 004	mittel	mittel	mittel	mittel	mittel	mittel	mittel	mittel	mittel	stabil
Winterhude	048 005	sehr niedrig	sehr niedrig	sehr niedrig	sehr niedrig	sehr niedrig	sehr niedrig	sehr niedrig	sehr niedrig	sehr niedrig	negativ
Winterhude	048 006	mittel	mittel	mittel	mittel	mittel	mittel	mittel	mittel	mittel	stabil
Winterhude	048 007	mittel	mittel	mittel	mittel	mittel	mittel	mittel	mittel	mittel	stabil
Winterhude	048 008	niedrig	niedrig	niedrig	niedrig	niedrig	niedrig	mittel	niedrig	niedrig	stabil
Winterhude	048 009	mittel	mittel	mittel	mittel	mittel	mittel	mittel	mittel	mittel	stabil
Winterhude	048 010	mittel	mittel	hoch	mittel	mittel	mittel	mittel	mittel	mittel	stabil
Winterhude	048 011	hoch	hoch	hoch	hoch	hoch	hoch	hoch	hoch	hoch	stabil
Winterhude	048 012	hoch	hoch	hoch	hoch	hoch	hoch	hoch	hoch	hoch	stabil
Winterhude	048 013	mittel	mittel	mittel	hoch	hoch	mittel	mittel	hoch	hoch	stabil
Winterhude	048 014	mittel	mittel	mittel	mittel	mittel	mittel	mittel	mittel	mittel	stabil
Winterhude	048 015	mittel	mittel	mittel	mittel	mittel	mittel	mittel	mittel	mittel	stabil
Winterhude	048 016	mittel	mittel	mittel	mittel	mittel	mittel	mittel	mittel	mittel	stabil
Winterhude	048 017	mittel	mittel	mittel	mittel	mittel	mittel	mittel	mittel	mittel	stabil
Winterhude	048 018	hoch	hoch	hoch	hoch	hoch	hoch	hoch	hoch	hoch	stabil
Winterhude	048 019	mittel	hoch	mittel	mittel	mittel	hoch	hoch	mittel	mittel	stabil
Winterhude	048 020	mittel	mittel	mittel	mittel	mittel	mittel	hoch	mittel	mittel	stabil
Winterhude	048 021	mittel	mittel	mittel	mittel	mittel	mittel	mittel	hoch	hoch	stabil
Winterhude	048 022	mittel	mittel	mittel	mittel	mittel	mittel	mittel	mittel	mittel	stabil
Winterhude	048 023	mittel	mittel	mittel	mittel	mittel	mittel	mittel	mittel	mittel	stabil
Winterhude	048 024	mittel	mittel	mittel	mittel	mittel	mittel	mittel	mittel	mittel	stabil
Winterhude	048 025	mittel	mittel	mittel	mittel	mittel	mittel	mittel	mittel	mittel	stabil
Uhlenhorst	049 001	mittel	mittel	mittel	mittel	mittel	mittel	mittel	mittel	mittel	stabil
Uhlenhorst	049 003	mittel	mittel	mittel	mittel	hoch	hoch	hoch	hoch	hoch	stabil

Stadtteil	Stat. Gebiet	Statusindex 2012	Statusindex 2013	Statusindex 2014	Statusindex 2015	Statusindex 2016	Statusindex 2017	Statusindex 2018	Statusindex 2019	Statusindex 2020	Dynamik-index 2020
Uhlenhorst	049 004	mittel	mittel	mittel	mittel	mittel	mittel	hoch	hoch	mittel	stabil
Uhlenhorst	049 005	mittel	hoch	mittel	mittel	hoch	mittel	hoch	hoch	mittel	stabil
Uhlenhorst	049 006	mittel	mittel	mittel	mittel	mittel	mittel	mittel	mittel	mittel	stabil
Uhlenhorst	049 007	hoch	hoch	hoch	mittel	hoch	mittel	mittel	mittel	mittel	stabil
Uhlenhorst	049 008	mittel	mittel	mittel	mittel	mittel	mittel	mittel	mittel	mittel	negativ
Uhlenhorst	049 009	mittel	mittel	mittel	mittel	mittel	mittel	mittel	mittel	mittel	stabil
Hohenfelde	050 002	mittel	mittel	mittel	mittel	mittel	mittel	mittel	mittel	mittel	stabil
Hohenfelde	050 003	mittel	mittel	mittel	mittel	mittel	mittel	mittel	mittel	mittel	stabil
Hohenfelde	050 004	mittel	mittel	mittel	mittel	mittel	mittel	mittel	mittel	mittel	stabil
Hohenfelde	050 005	mittel	mittel	mittel	mittel	mittel	mittel	mittel	mittel	mittel	stabil
Barmbek-Süd	051 001	mittel	mittel	mittel	mittel	mittel	mittel	mittel	mittel	mittel	stabil
Barmbek-Süd	051 002	mittel	mittel	mittel	mittel	mittel	mittel	mittel	mittel	mittel	stabil
Barmbek-Süd	051 003	mittel	mittel	mittel	mittel	mittel	mittel	mittel	mittel	mittel	stabil
Barmbek-Süd	051 004	mittel	mittel	mittel	mittel	mittel	mittel	mittel	mittel	mittel	stabil
Barmbek-Süd	051 005	mittel	mittel	mittel	mittel	mittel	mittel	mittel	mittel	mittel	stabil
Barmbek-Süd	051 006	mittel	mittel	mittel	mittel	mittel	mittel	mittel	mittel	mittel	stabil
Barmbek-Süd	051 007	mittel	mittel	mittel	mittel	mittel	mittel	mittel	mittel	mittel	stabil
Barmbek-Süd	051 008	mittel	mittel	mittel	mittel	mittel	mittel	mittel	mittel	mittel	stabil
Barmbek-Süd	051 009	mittel	mittel	mittel	mittel	mittel	mittel	mittel	mittel	mittel	stabil
Barmbek-Süd	051 010	mittel	mittel	mittel	mittel	mittel	mittel	mittel	mittel	mittel	stabil
Barmbek-Süd	051 011	mittel	hoch	mittel	hoch	mittel	hoch	hoch	hoch	mittel	stabil
Barmbek-Süd	051 012	mittel	mittel	mittel	mittel	mittel	mittel	mittel	mittel	mittel	stabil
Barmbek-Süd	051 013	mittel	mittel	mittel	mittel	mittel	mittel	mittel	mittel	mittel	stabil
Barmbek-Süd	051 014	mittel	mittel	mittel	mittel	mittel	mittel	mittel	mittel	mittel	stabil
Barmbek-Süd	051 015	mittel	mittel	mittel	mittel	mittel	mittel	mittel	mittel	mittel	stabil
Barmbek-Süd	051 016	mittel	mittel	mittel	mittel	mittel	mittel	mittel	mittel	mittel	stabil
Dulsberg	052 001	sehr niedrig	sehr niedrig	sehr niedrig	sehr niedrig	sehr niedrig	sehr niedrig	sehr niedrig	sehr niedrig	sehr niedrig	stabil
Dulsberg	052 002	sehr niedrig	niedrig	sehr niedrig	niedrig	niedrig	sehr niedrig	niedrig	niedrig	niedrig	stabil
Dulsberg	052 003	mittel	mittel	niedrig	mittel	mittel	mittel	mittel	mittel	mittel	stabil
Dulsberg	052 004	sehr niedrig	niedrig	niedrig	niedrig	niedrig	niedrig	niedrig	niedrig	niedrig	stabil
Dulsberg	052 005	sehr niedrig	sehr niedrig	sehr niedrig	sehr niedrig	sehr niedrig	sehr niedrig	sehr niedrig	sehr niedrig	sehr niedrig	stabil
Dulsberg	052 006	niedrig	mittel	mittel	mittel	mittel	mittel	niedrig	niedrig	mittel	stabil

Stadtteil	Stat. Gebiet	Statusindex 2012	Statusindex 2013	Statusindex 2014	Statusindex 2015	Statusindex 2016	Statusindex 2017	Statusindex 2018	Statusindex 2019	Statusindex 2020	Dynamik-index 2020
Dulsberg	052 007	sehr niedrig	sehr niedrig	sehr niedrig	sehr niedrig	sehr niedrig	sehr niedrig	niedrig	niedrig	niedrig	stabil
Barmbek-Nord	053 001	mittel	hoch	hoch	hoch	hoch	hoch	hoch	hoch	hoch	stabil
Barmbek-Nord	053 002	mittel	mittel	mittel	mittel	mittel	mittel	mittel	mittel	mittel	stabil
Barmbek-Nord	053 004	mittel	mittel	mittel	mittel	mittel	mittel	mittel	mittel	mittel	stabil
Barmbek-Nord	053 005	mittel	mittel	mittel	mittel	mittel	mittel	mittel	mittel	mittel	stabil
Barmbek-Nord	053 006	mittel	mittel	mittel	mittel	mittel	mittel	mittel	mittel	mittel	stabil
Barmbek-Nord	053 007	mittel	mittel	mittel	mittel	mittel	mittel	mittel	mittel	mittel	stabil
Barmbek-Nord	053 008	mittel	mittel	mittel	mittel	mittel	mittel	mittel	mittel	mittel	stabil
Barmbek-Nord	053 009	mittel	mittel	mittel	mittel	mittel	mittel	mittel	mittel	mittel	stabil
Barmbek-Nord	053 010	niedrig	niedrig	niedrig	niedrig	mittel	niedrig	mittel	niedrig	mittel	stabil
Barmbek-Nord	053 011	niedrig	niedrig	niedrig	niedrig	niedrig	niedrig	niedrig	niedrig	niedrig	stabil
Barmbek-Nord	053 013	mittel	mittel	mittel	mittel	mittel	mittel	mittel	mittel	mittel	stabil
Barmbek-Nord	053 014	mittel	mittel	mittel	mittel	mittel	mittel	mittel	mittel	mittel	stabil
Barmbek-Nord	053 015	mittel	mittel	mittel	mittel	mittel	mittel	mittel	mittel	mittel	stabil
Barmbek-Nord	053 017	mittel	mittel	mittel	mittel	mittel	mittel	mittel	mittel	mittel	stabil
Barmbek-Nord	053 018	mittel	mittel	mittel	mittel	mittel	mittel	mittel	mittel	mittel	stabil
Barmbek-Nord	053 019	mittel	mittel	mittel	mittel	mittel	mittel	mittel	mittel	mittel	stabil
Barmbek-Nord	053 020	mittel	mittel	mittel	mittel	mittel	mittel	mittel	mittel	mittel	stabil
Barmbek-Nord	053 022	mittel	mittel	mittel	mittel	mittel	mittel	mittel	mittel	mittel	stabil
Barmbek-Nord	053 023	mittel	mittel	mittel	mittel	mittel	mittel	mittel	mittel	mittel	stabil
Barmbek-Nord	053 024	mittel	mittel	mittel	mittel	mittel	mittel	mittel	mittel	mittel	stabil
Ohlsdorf	054 001	hoch	hoch	hoch	hoch	hoch	hoch	hoch	hoch	hoch	stabil
Ohlsdorf	054 002	mittel	mittel	hoch	hoch	hoch	hoch	mittel	mittel	mittel	negativ
Ohlsdorf	054 003	mittel	mittel	mittel	mittel	mittel	mittel	mittel	mittel	mittel	stabil
Ohlsdorf	054 004	mittel	mittel	mittel	mittel	mittel	mittel	mittel	mittel	mittel	stabil
Ohlsdorf	054 005	mittel	mittel	mittel	mittel	mittel	mittel	mittel	mittel	mittel	stabil
Ohlsdorf	054 006	mittel	mittel	mittel	mittel	mittel	mittel	mittel	mittel	mittel	stabil
Ohlsdorf	054 007	mittel	mittel	mittel	niedrig	mittel	mittel	mittel	mittel	mittel	positiv
Ohlsdorf	054 008	mittel	mittel	mittel	mittel	mittel	mittel	mittel	mittel	mittel	stabil
Fuhlsbüttel	055 002	mittel	mittel	mittel	mittel	mittel	mittel	mittel	mittel	mittel	stabil
Fuhlsbüttel	055 003	mittel	mittel	mittel	mittel	mittel	mittel	mittel	mittel	mittel	stabil
Fuhlsbüttel	055 004	mittel	mittel	mittel	mittel	mittel	mittel	hoch	mittel	niedrig	negativ

Stadtteil	Stat. Gebiet	Statusindex 2012	Statusindex 2013	Statusindex 2014	Statusindex 2015	Statusindex 2016	Statusindex 2017	Statusindex 2018	Statusindex 2019	Statusindex 2020	Dynamik-index 2020
Fuhlsbüttel	055 005	hoch	hoch	mittel	hoch	hoch	hoch	hoch	hoch	hoch	stabil
Fuhlsbüttel	055 006	mittel	mittel	mittel	mittel	mittel	mittel	mittel	mittel	mittel	stabil
Fuhlsbüttel	055 007	mittel	mittel	mittel	mittel	mittel	mittel	mittel	mittel	mittel	negativ
Fuhlsbüttel	055 008	mittel	mittel	mittel	mittel	mittel	mittel	mittel	mittel	mittel	stabil
Langenhorn	056 001	mittel	mittel	mittel	mittel	mittel	mittel	mittel	mittel	mittel	stabil
Langenhorn	056 002	mittel	mittel	mittel	mittel	mittel	mittel	mittel	mittel	mittel	stabil
Langenhorn	056 004	niedrig	mittel	mittel	mittel	mittel	mittel	mittel	mittel	mittel	stabil
Langenhorn	056 005	mittel	mittel	mittel	mittel	mittel	mittel	mittel	mittel	mittel	stabil
Langenhorn	056 006	niedrig	niedrig	niedrig	niedrig	niedrig	niedrig	niedrig	niedrig	niedrig	stabil
Langenhorn	056 007	mittel	mittel	mittel	mittel	mittel	mittel	mittel	mittel	mittel	stabil
Langenhorn	056 008	mittel	mittel	mittel	mittel	mittel	mittel	mittel	mittel	mittel	positiv
Langenhorn	056 009	mittel	mittel	mittel	mittel	mittel	mittel	mittel	mittel	mittel	stabil
Langenhorn	056 010	mittel	mittel	mittel	mittel	mittel	mittel	mittel	mittel	mittel	stabil
Langenhorn	056 011	mittel	mittel	mittel	mittel	mittel	mittel	mittel	mittel	mittel	stabil
Langenhorn	056 012	mittel	mittel	mittel	mittel	mittel	mittel	mittel	mittel	mittel	stabil
Langenhorn	056 013	mittel	mittel	mittel	mittel	mittel	mittel	mittel	mittel	mittel	stabil
Langenhorn	056 014	mittel	mittel	mittel	mittel	mittel	mittel	mittel	mittel	mittel	stabil
Langenhorn	056 015	mittel	mittel	mittel	mittel	mittel	mittel	mittel	mittel	mittel	stabil
Langenhorn	056 016	mittel	mittel	mittel	mittel	mittel	mittel	mittel	mittel	mittel	stabil
Langenhorn	056 017	mittel	mittel	mittel	mittel	mittel	mittel	mittel	mittel	mittel	stabil
Langenhorn	056 019	mittel	mittel	mittel	mittel	mittel	mittel	mittel	mittel	mittel	stabil
Langenhorn	056 020	mittel	mittel	mittel	mittel	mittel	mittel	mittel	mittel	mittel	stabil
Langenhorn	056 021	mittel	mittel	mittel	mittel	mittel	mittel	mittel	mittel	mittel	stabil
Eilbek	057 001	mittel	mittel	mittel	mittel	mittel	mittel	mittel	mittel	mittel	stabil
Eilbek	057 002	mittel	mittel	mittel	mittel	mittel	mittel	mittel	mittel	mittel	stabil
Eilbek	057 003	mittel	mittel	mittel	mittel	mittel	mittel	mittel	mittel	mittel	stabil
Eilbek	057 004	mittel	mittel	mittel	mittel	mittel	mittel	mittel	mittel	mittel	stabil
Eilbek	057 005	mittel	mittel	mittel	mittel	mittel	mittel	mittel	mittel	mittel	stabil
Eilbek	057 006	mittel	mittel	mittel	mittel	mittel	mittel	mittel	mittel	mittel	stabil
Wandsbek	058 001	mittel	mittel	mittel	mittel	mittel	mittel	mittel	mittel	mittel	stabil
Wandsbek	058 002	mittel	mittel	mittel	mittel	mittel	mittel	mittel	mittel	mittel	stabil
Wandsbek	058 003	mittel	mittel	mittel	mittel	mittel	mittel	mittel	mittel	mittel	stabil

Stadtteil	Stat. Gebiet	Statusindex 2012	Statusindex 2013	Statusindex 2014	Statusindex 2015	Statusindex 2016	Statusindex 2017	Statusindex 2018	Statusindex 2019	Statusindex 2020	Dynamik-index 2020
Wandsbek	058 004	mittel	mittel	mittel	mittel	mittel	mittel	mittel	mittel	mittel	stabil
Wandsbek	058 005	mittel	mittel	mittel	mittel	mittel	mittel	mittel	mittel	mittel	stabil
Wandsbek	058 006	mittel	mittel	mittel	mittel	mittel	mittel	mittel	mittel	mittel	stabil
Wandsbek	058 007	mittel	mittel	mittel	mittel	mittel	mittel	mittel	mittel	mittel	stabil
Wandsbek	058 008	mittel	mittel	mittel	mittel	mittel	mittel	niedrig	sehr niedrig	sehr niedrig	negativ
Wandsbek	058 009	mittel	mittel	mittel	mittel	mittel	mittel	mittel	mittel	mittel	stabil
Wandsbek	058 010	mittel	mittel	mittel	mittel	mittel	mittel	mittel	mittel	mittel	stabil
Wandsbek	058 011	mittel	mittel	mittel	mittel	mittel	mittel	mittel	mittel	mittel	negativ
Wandsbek	058 012	mittel	mittel	mittel	mittel	mittel	mittel	mittel	mittel	mittel	stabil
Wandsbek	058 013	mittel	mittel	mittel	mittel	mittel	mittel	mittel	mittel	mittel	stabil
Wandsbek	058 014	mittel	mittel	mittel	mittel	mittel	mittel	mittel	mittel	mittel	stabil
Marienthal	059 001	mittel	hoch	hoch	hoch	mittel	hoch	hoch	mittel	mittel	stabil
Marienthal	059 002	hoch	hoch	hoch	mittel	hoch	mittel	mittel	mittel	mittel	stabil
Marienthal	059 003	hoch	hoch	mittel	mittel	hoch	mittel	hoch	hoch	hoch	stabil
Marienthal	059 004	mittel	mittel	mittel	mittel	mittel	mittel	mittel	mittel	mittel	stabil
Marienthal	059 005	hoch	hoch	hoch	mittel	hoch	hoch	mittel	hoch	hoch	stabil
Jenfeld	060 001	sehr niedrig	sehr niedrig	sehr niedrig	sehr niedrig	sehr niedrig	sehr niedrig	sehr niedrig	sehr niedrig	sehr niedrig	stabil
Jenfeld	060 002	mittel	mittel	mittel	mittel	mittel	mittel	mittel	mittel	mittel	stabil
Jenfeld	060 003	niedrig	niedrig	niedrig	niedrig	mittel	mittel	niedrig	mittel	mittel	stabil
Jenfeld	060 005	mittel	mittel	mittel	mittel	mittel	mittel	mittel	mittel	mittel	stabil
Jenfeld	060 006	sehr niedrig	sehr niedrig	sehr niedrig	sehr niedrig	sehr niedrig	sehr niedrig	sehr niedrig	sehr niedrig	sehr niedrig	stabil
Jenfeld	060 007	niedrig	niedrig	niedrig	niedrig	niedrig	niedrig	mittel	niedrig	niedrig	stabil
Jenfeld	060 008	sehr niedrig	sehr niedrig	sehr niedrig	sehr niedrig	sehr niedrig	sehr niedrig	sehr niedrig	sehr niedrig	sehr niedrig	stabil
Jenfeld	060 009	mittel	mittel	mittel	mittel	mittel	mittel	niedrig	sehr niedrig	sehr niedrig	negativ
Jenfeld	060 010	niedrig	niedrig	niedrig	niedrig	niedrig	niedrig	niedrig	niedrig	niedrig	stabil
Jenfeld	060 011	niedrig	niedrig	niedrig	niedrig	niedrig	niedrig	mittel	niedrig	mittel	stabil
Jenfeld	060 012	mittel	mittel	mittel	mittel	mittel	mittel	mittel	mittel	mittel	stabil
Tonndorf	061 002	mittel	mittel	mittel	mittel	mittel	mittel	mittel	mittel	mittel	stabil
Tonndorf	061 003	mittel	mittel	mittel	mittel	mittel	mittel	mittel	mittel	mittel	stabil
Tonndorf	061 004	mittel	mittel	mittel	mittel	mittel	mittel	mittel	mittel	mittel	stabil
Tonndorf	061 005	mittel	mittel	mittel	mittel	mittel	mittel	mittel	mittel	mittel	stabil
Tonndorf	061 006	mittel	mittel	mittel	mittel	mittel	niedrig	mittel	mittel	mittel	stabil

Stadtteil	Stat. Gebiet	Statusindex 2012	Statusindex 2013	Statusindex 2014	Statusindex 2015	Statusindex 2016	Statusindex 2017	Statusindex 2018	Statusindex 2019	Statusindex 2020	Dynamik-index 2020
Tonndorf	061 007	mittel	mittel	mittel	mittel	mittel	mittel	mittel	mittel	mittel	stabil
Tonndorf	061 008	mittel	mittel	mittel	mittel	mittel	mittel	mittel	mittel	mittel	stabil
Farmsen-Berne	062 001	hoch	hoch	hoch	hoch	hoch	hoch	hoch	hoch	hoch	stabil
Farmsen-Berne	062 002	mittel	mittel	mittel	mittel	mittel	mittel	mittel	hoch	mittel	stabil
Farmsen-Berne	062 003	mittel	mittel	mittel	mittel	mittel	mittel	mittel	mittel	mittel	stabil
Farmsen-Berne	062 004	sehr niedrig	sehr niedrig	sehr niedrig	sehr niedrig	sehr niedrig	sehr niedrig	sehr niedrig	sehr niedrig	sehr niedrig	stabil
Farmsen-Berne	062 005	mittel	mittel	hoch	hoch	hoch	mittel	hoch	mittel	mittel	stabil
Farmsen-Berne	062 006	mittel	mittel	mittel	mittel	mittel	mittel	mittel	mittel	niedrig	negativ
Farmsen-Berne	062 007	mittel	mittel	mittel	mittel	mittel	mittel	mittel	mittel	mittel	stabil
Farmsen-Berne	062 008	mittel	mittel	mittel	mittel	mittel	mittel	mittel	mittel	mittel	stabil
Farmsen-Berne	062 009	mittel	mittel	mittel	mittel	mittel	mittel	mittel	mittel	mittel	stabil
Farmsen-Berne	062 010	mittel	mittel	mittel	mittel	mittel	mittel	mittel	mittel	mittel	stabil
Farmsen-Berne	062 011	mittel	mittel	mittel	mittel	mittel	mittel	mittel	mittel	mittel	stabil
Farmsen-Berne	062 012	niedrig	sehr niedrig	niedrig	sehr niedrig	niedrig	niedrig	niedrig	niedrig	niedrig	stabil
Farmsen-Berne	062 013	mittel	mittel	mittel	mittel	mittel	mittel	mittel	mittel	mittel	stabil
Farmsen-Berne	062 014	hoch	mittel	mittel	mittel	mittel	mittel	mittel	mittel	mittel	stabil
Farmsen-Berne	062 015	mittel	mittel	mittel	hoch	hoch	hoch	hoch	hoch	hoch	stabil
Farmsen-Berne	062 016	mittel	mittel	mittel	mittel	mittel	mittel	mittel	mittel	mittel	stabil
Bramfeld	063 001	hoch	hoch	hoch	hoch	hoch	hoch	hoch	hoch	hoch	stabil
Bramfeld	063 002	mittel	mittel	mittel	mittel	mittel	mittel	mittel	mittel	mittel	stabil
Bramfeld	063 003	hoch	hoch	hoch	hoch	hoch	hoch	mittel	mittel	mittel	stabil
Bramfeld	063 004	hoch	hoch	hoch	hoch	hoch	hoch	hoch	hoch	hoch	stabil
Bramfeld	063 005	mittel	mittel	mittel	mittel	mittel	mittel	mittel	mittel	mittel	stabil
Bramfeld	063 006	mittel	mittel	mittel	mittel	mittel	mittel	mittel	mittel	mittel	stabil
Bramfeld	063 007	mittel	mittel	mittel	mittel	mittel	mittel	mittel	mittel	mittel	stabil
Bramfeld	063 008	mittel	mittel	mittel	mittel	mittel	mittel	mittel	mittel	mittel	stabil
Bramfeld	063 009	mittel	mittel	mittel	mittel	mittel	mittel	mittel	mittel	mittel	stabil
Bramfeld	063 010	mittel	mittel	mittel	mittel	mittel	mittel	mittel	mittel	mittel	stabil
Bramfeld	063 011	mittel	mittel	mittel	mittel	mittel	mittel	mittel	mittel	mittel	stabil
Bramfeld	063 012	mittel	mittel	mittel	mittel	mittel	mittel	mittel	mittel	mittel	stabil
Bramfeld	063 013	niedrig	niedrig	sehr niedrig	niedrig	niedrig	niedrig	sehr niedrig	sehr niedrig	niedrig	stabil
Bramfeld	063 014	mittel	mittel	mittel	mittel	mittel	mittel	mittel	mittel	mittel	stabil

Stadtteil	Stat. Gebiet	Statusindex 2012	Statusindex 2013	Statusindex 2014	Statusindex 2015	Statusindex 2016	Statusindex 2017	Statusindex 2018	Statusindex 2019	Statusindex 2020	Dynamik-index 2020
Bramfeld	063 015	niedrig	niedrig	sehr niedrig	niedrig	niedrig	niedrig	niedrig	niedrig	niedrig	stabil
Bramfeld	063 016	mittel	mittel	mittel	mittel	mittel	mittel	mittel	mittel	mittel	stabil
Bramfeld	063 017	niedrig	niedrig	niedrig	niedrig	niedrig	niedrig	niedrig	niedrig	niedrig	stabil
Bramfeld	063 018	mittel	mittel	mittel	mittel	mittel	mittel	mittel	mittel	mittel	stabil
Bramfeld	063 019	mittel	mittel	niedrig	mittel	mittel	mittel	mittel	mittel	mittel	stabil
Bramfeld	063 020	mittel	mittel	mittel	mittel	mittel	mittel	mittel	mittel	mittel	stabil
Bramfeld	063 021	mittel	mittel	mittel	mittel	mittel	mittel	mittel	mittel	mittel	stabil
Bramfeld	063 022	mittel	mittel	mittel	mittel	mittel	mittel	mittel	mittel	mittel	stabil
Bramfeld	063 023	mittel	mittel	mittel	hoch	mittel	mittel	mittel	mittel	mittel	stabil
Bramfeld	063 024	mittel	mittel	mittel	mittel	mittel	mittel	mittel	mittel	mittel	stabil
Steilshoop	064 001	hoch	hoch	hoch	hoch	hoch	hoch	hoch	hoch	mittel	negativ
Steilshoop	064 002	niedrig	niedrig	niedrig	niedrig	sehr niedrig	niedrig	niedrig	niedrig	sehr niedrig	stabil
Steilshoop	064 003	sehr niedrig	sehr niedrig	sehr niedrig	sehr niedrig	sehr niedrig	sehr niedrig	sehr niedrig	sehr niedrig	sehr niedrig	stabil
Steilshoop	064 004	mittel	mittel	mittel	mittel	niedrig	mittel	mittel	mittel	mittel	stabil
Steilshoop	064 005	niedrig	niedrig	niedrig	niedrig	sehr niedrig	sehr niedrig	sehr niedrig	sehr niedrig	sehr niedrig	stabil
Steilshoop	064 006	sehr niedrig	sehr niedrig	sehr niedrig	sehr niedrig	sehr niedrig	sehr niedrig	sehr niedrig	sehr niedrig	sehr niedrig	stabil
Steilshoop	064 007	mittel	mittel	mittel	mittel	mittel	mittel	mittel	mittel	mittel	stabil
Steilshoop	064 008	sehr niedrig	sehr niedrig	niedrig	niedrig	niedrig	niedrig	sehr niedrig	niedrig	niedrig	stabil
Steilshoop	064 009	sehr niedrig	sehr niedrig	sehr niedrig	sehr niedrig	niedrig	niedrig	niedrig	niedrig	niedrig	positiv
Steilshoop	064 010	mittel	mittel	mittel	mittel	mittel	mittel	mittel	mittel	mittel	stabil
Wellingsbüttel	065 001	hoch	hoch	hoch	mittel	hoch	hoch	hoch	hoch	hoch	stabil
Wellingsbüttel	065 002	hoch	hoch	mittel	hoch	hoch	hoch	hoch	hoch	hoch	stabil
Wellingsbüttel	065 003	hoch	hoch	hoch	hoch	hoch	hoch	hoch	hoch	hoch	stabil
Wellingsbüttel	065 004	hoch	hoch	hoch	hoch	hoch	hoch	hoch	hoch	hoch	stabil
Wellingsbüttel	065 005	hoch	hoch	hoch	hoch	hoch	hoch	hoch	hoch	hoch	stabil
Wellingsbüttel	065 006	mittel	hoch	hoch	hoch	hoch	hoch	hoch	hoch	hoch	stabil
Sasel	066 001	hoch	hoch	hoch	hoch	hoch	hoch	hoch	hoch	hoch	stabil
Sasel	066 002	hoch	hoch	hoch	hoch	hoch	hoch	hoch	hoch	mittel	stabil
Sasel	066 003	hoch	hoch	hoch	hoch	hoch	hoch	hoch	hoch	hoch	stabil
Sasel	066 004	hoch	mittel	mittel	hoch	hoch	hoch	mittel	mittel	mittel	stabil
Sasel	066 005	hoch	hoch	hoch	hoch	hoch	hoch	hoch	hoch	hoch	stabil
Sasel	066 006	hoch	hoch	hoch	hoch	hoch	hoch	hoch	hoch	hoch	stabil

Stadtteil	Stat. Gebiet	Statusindex 2012	Statusindex 2013	Statusindex 2014	Statusindex 2015	Statusindex 2016	Statusindex 2017	Statusindex 2018	Statusindex 2019	Statusindex 2020	Dynamik-index 2020
Sasel	066 007	hoch	hoch	hoch	hoch	hoch	hoch	hoch	hoch	hoch	stabil
Sasel	066 008	hoch	hoch	hoch	hoch	hoch	hoch	hoch	hoch	hoch	stabil
Sasel	066 009	hoch	hoch	hoch	hoch	hoch	hoch	hoch	hoch	hoch	stabil
Sasel	066 010	hoch	hoch	hoch	hoch	hoch	hoch	hoch	hoch	hoch	stabil
Poppenbüttel	067 002	hoch	hoch	hoch	hoch	hoch	hoch	hoch	hoch	hoch	stabil
Poppenbüttel	067 003	hoch	hoch	hoch	hoch	hoch	hoch	hoch	hoch	hoch	stabil
Poppenbüttel	067 004	hoch	hoch	hoch	hoch	hoch	hoch	hoch	hoch	hoch	stabil
Poppenbüttel	067 005	hoch	hoch	hoch	hoch	hoch	hoch	hoch	hoch	hoch	stabil
Poppenbüttel	067 006	hoch	hoch	hoch	hoch	hoch	hoch	mittel	mittel	mittel	negativ
Poppenbüttel	067 007	mittel	hoch	hoch	mittel	hoch	hoch	hoch	hoch	hoch	stabil
Poppenbüttel	067 008	hoch	hoch	hoch	hoch	hoch	hoch	hoch	hoch	hoch	stabil
Poppenbüttel	067 009	hoch	hoch	mittel	mittel	mittel	mittel	mittel	mittel	mittel	stabil
Poppenbüttel	067 010	mittel	mittel	mittel	mittel	mittel	mittel	mittel	mittel	mittel	stabil
Poppenbüttel	067 011	hoch	hoch	hoch	hoch	hoch	hoch	hoch	hoch	hoch	stabil
Poppenbüttel	067 012	hoch	mittel	mittel	hoch	hoch	mittel	hoch	hoch	hoch	stabil
Poppenbüttel	067 013	hoch	hoch	hoch	mittel	hoch	mittel	mittel	hoch	mittel	stabil
Poppenbüttel	067 014	mittel	mittel	mittel	mittel	mittel	mittel	mittel	mittel	mittel	stabil
Poppenbüttel	067 015	hoch	hoch	hoch	hoch	hoch	hoch	hoch	hoch	hoch	stabil
Hummelsbüttel	068 001	mittel	mittel	mittel	mittel	mittel	mittel	mittel	mittel	mittel	positiv
Hummelsbüttel	068 002	mittel	mittel	mittel	mittel	mittel	mittel	mittel	mittel	mittel	stabil
Hummelsbüttel	068 003	mittel	mittel	mittel	mittel	mittel	mittel	mittel	mittel	mittel	stabil
Hummelsbüttel	068 004	mittel	mittel	mittel	mittel	mittel	mittel	mittel	mittel	mittel	stabil
Hummelsbüttel	068 005	mittel	mittel	mittel	mittel	mittel	mittel	mittel	mittel	mittel	stabil
Hummelsbüttel	068 006	mittel	mittel	hoch	mittel	mittel	mittel	mittel	hoch	mittel	stabil
Hummelsbüttel	068 007	mittel	mittel	mittel	mittel	mittel	mittel	mittel	mittel	mittel	stabil
Hummelsbüttel	068 008	mittel	mittel	mittel	mittel	mittel	mittel	mittel	mittel	mittel	stabil
Hummelsbüttel	068 009	hoch	hoch	hoch	hoch	hoch	hoch	hoch	hoch	hoch	stabil
Lemsahl-Mellingstedt	069 001	hoch	hoch	hoch	hoch	hoch	hoch	hoch	hoch	hoch	stabil
Lemsahl-Mellingstedt	069 002	hoch	hoch	hoch	hoch	hoch	hoch	hoch	hoch	hoch	stabil
Duvenstedt	070 001	hoch	hoch	hoch	hoch	hoch	hoch	hoch	hoch	hoch	stabil
Duvenstedt	070 002	mittel	mittel	mittel	mittel	mittel	mittel	mittel	mittel	mittel	stabil
Wohldorf-Ohlstedt	071 001	mittel	mittel	hoch	hoch	hoch	hoch	hoch	hoch	hoch	stabil

Stadtteil	Stat. Gebiet	Statusindex 2012	Statusindex 2013	Statusindex 2014	Statusindex 2015	Statusindex 2016	Statusindex 2017	Statusindex 2018	Statusindex 2019	Statusindex 2020	Dynamik-index 2020
Wohldorf-Ohlstedt	071 002	hoch	hoch	hoch	hoch	hoch	hoch	hoch	hoch	hoch	stabil
Wohldorf-Ohlstedt	071 003	hoch	hoch	hoch	hoch	hoch	hoch	hoch	hoch	hoch	stabil
Bergstedt	072 001	hoch	hoch	hoch	hoch	hoch	mittel	mittel	mittel	mittel	stabil
Bergstedt	072 002	hoch	hoch	hoch	hoch	hoch	hoch	hoch	hoch	hoch	stabil
Bergstedt	072 003	mittel	mittel	mittel	mittel	mittel	mittel	mittel	mittel	mittel	stabil
Bergstedt	072 004	hoch	hoch	hoch	hoch	hoch	mittel	mittel	mittel	mittel	stabil
Bergstedt	072 005	hoch	hoch	hoch	hoch	hoch	hoch	hoch	hoch	hoch	stabil
Bergstedt	072 006	mittel	mittel	mittel	mittel	mittel	mittel	mittel	mittel	mittel	stabil
Volksdorf	073 001	mittel	mittel	mittel	mittel	mittel	mittel	mittel	mittel	mittel	stabil
Volksdorf	073 002	mittel	mittel	mittel	mittel	mittel	hoch	hoch	hoch	hoch	stabil
Volksdorf	073 003	hoch	hoch	hoch	hoch	hoch	mittel	hoch	mittel	mittel	stabil
Volksdorf	073 004	hoch	hoch	hoch	hoch	hoch	hoch	hoch	hoch	hoch	stabil
Volksdorf	073 005	hoch	hoch	hoch	hoch	hoch	hoch	hoch	hoch	hoch	stabil
Volksdorf	073 006	hoch	hoch	hoch	hoch	hoch	hoch	hoch	hoch	hoch	stabil
Volksdorf	073 007	hoch	hoch	hoch	hoch	hoch	hoch	hoch	hoch	hoch	stabil
Volksdorf	073 008	mittel	mittel	mittel	mittel	mittel	mittel	mittel	mittel	mittel	stabil
Volksdorf	073 010	hoch	hoch	hoch	hoch	hoch	hoch	hoch	hoch	hoch	stabil
Volksdorf	073 012	hoch	hoch	hoch	hoch	hoch	hoch	hoch	hoch	hoch	stabil
Rahlstedt	074 001	mittel	mittel	mittel	mittel	mittel	mittel	mittel	mittel	mittel	stabil
Rahlstedt	074 002	hoch	hoch	hoch	hoch	hoch	mittel	hoch	hoch	hoch	positiv
Rahlstedt	074 003	mittel	mittel	mittel	mittel	mittel	mittel	mittel	mittel	mittel	stabil
Rahlstedt	074 005	mittel	mittel	mittel	mittel	mittel	mittel	mittel	mittel	mittel	stabil
Rahlstedt	074 006	mittel	mittel	mittel	mittel	mittel	mittel	mittel	mittel	mittel	stabil
Rahlstedt	074 007	mittel	hoch	hoch	hoch	hoch	hoch	mittel	mittel	mittel	stabil
Rahlstedt	074 008	mittel	mittel	mittel	mittel	mittel	mittel	mittel	mittel	mittel	stabil
Rahlstedt	074 009	niedrig	niedrig	niedrig	niedrig	niedrig	niedrig	niedrig	niedrig	niedrig	stabil
Rahlstedt	074 010	mittel	mittel	mittel	mittel	mittel	mittel	mittel	mittel	mittel	stabil
Rahlstedt	074 011	mittel	mittel	mittel	mittel	mittel	mittel	mittel	mittel	mittel	stabil
Rahlstedt	074 012	mittel	mittel	mittel	mittel	mittel	mittel	mittel	mittel	mittel	stabil
Rahlstedt	074 013	hoch	hoch	hoch	hoch	hoch	hoch	hoch	hoch	hoch	stabil
Rahlstedt	074 014	sehr niedrig	sehr niedrig	sehr niedrig	niedrig	niedrig	niedrig	niedrig	niedrig	niedrig	stabil
Rahlstedt	074 015	mittel	mittel	hoch	hoch	hoch	hoch	mittel	mittel	mittel	stabil

Stadtteil	Stat. Gebiet	Statusindex 2012	Statusindex 2013	Statusindex 2014	Statusindex 2015	Statusindex 2016	Statusindex 2017	Statusindex 2018	Statusindex 2019	Statusindex 2020	Dynamik-index 2020
Rahlstedt	074 016	mittel	mittel	mittel	mittel	mittel	mittel	mittel	mittel	mittel	stabil
Rahlstedt	074 017	mittel	mittel	mittel	mittel	mittel	mittel	mittel	mittel	mittel	stabil
Rahlstedt	074 018	mittel	mittel	mittel	mittel	mittel	mittel	mittel	mittel	mittel	stabil
Rahlstedt	074 019	hoch	hoch	hoch	hoch	hoch	hoch	mittel	mittel	mittel	negativ
Rahlstedt	074 020	mittel	mittel	mittel	mittel	mittel	mittel	mittel	mittel	mittel	negativ
Rahlstedt	074 021	mittel	mittel	mittel	mittel	mittel	mittel	mittel	mittel	mittel	stabil
Rahlstedt	074 022	mittel	mittel	mittel	mittel	mittel	mittel	mittel	mittel	mittel	stabil
Rahlstedt	074 023	hoch	hoch	hoch	hoch	hoch	hoch	mittel	hoch	hoch	stabil
Rahlstedt	074 024	sehr niedrig	sehr niedrig	sehr niedrig	sehr niedrig	sehr niedrig	sehr niedrig	sehr niedrig	sehr niedrig	sehr niedrig	stabil
Rahlstedt	074 025	sehr niedrig	sehr niedrig	sehr niedrig	sehr niedrig	sehr niedrig	niedrig	niedrig	niedrig	niedrig	stabil
Rahlstedt	074 026	mittel	mittel	mittel	mittel	mittel	mittel	mittel	mittel	mittel	stabil
Rahlstedt	074 027	mittel	mittel	mittel	mittel	mittel	mittel	mittel	mittel	mittel	stabil
Rahlstedt	074 028	mittel	mittel	mittel	mittel	mittel	mittel	mittel	mittel	mittel	stabil
Rahlstedt	074 029	hoch	hoch	hoch	hoch	hoch	hoch	hoch	hoch	hoch	stabil
Rahlstedt	074 030	mittel	mittel	mittel	mittel	mittel	mittel	mittel	mittel	mittel	stabil
Rahlstedt	074 031	mittel	mittel	mittel	mittel	mittel	mittel	mittel	mittel	mittel	stabil
Rahlstedt	074 032	mittel	mittel	mittel	mittel	mittel	mittel	mittel	mittel	mittel	stabil
Rahlstedt	074 033	mittel	mittel	mittel	mittel	mittel	mittel	mittel	mittel	mittel	stabil
Rahlstedt	074 034	niedrig	mittel	niedrig	mittel	mittel	mittel	mittel	niedrig	mittel	stabil
Rahlstedt	074 035	sehr niedrig	sehr niedrig	sehr niedrig	sehr niedrig	niedrig	niedrig	sehr niedrig	sehr niedrig	sehr niedrig	stabil
Rahlstedt	074 036	niedrig	niedrig	niedrig	niedrig	niedrig	niedrig	mittel	mittel	mittel	stabil
Rahlstedt	074 037	mittel	mittel	mittel	mittel	mittel	mittel	mittel	mittel	mittel	stabil
Lohbrügge	075 002	mittel	mittel	mittel	mittel	mittel	mittel	mittel	mittel	mittel	stabil
Lohbrügge	075 003	mittel	mittel	mittel	mittel	mittel	mittel	mittel	mittel	mittel	stabil
Lohbrügge	075 004	hoch	mittel	mittel	mittel	mittel	mittel	mittel	mittel	mittel	stabil
Lohbrügge	075 005	niedrig	niedrig	niedrig	niedrig	mittel	mittel	mittel	mittel	mittel	stabil
Lohbrügge	075 006	niedrig	mittel	mittel	niedrig	niedrig	mittel	mittel	mittel	mittel	stabil
Lohbrügge	075 007	mittel	mittel	mittel	mittel	mittel	mittel	mittel	mittel	mittel	stabil
Lohbrügge	075 008	niedrig	niedrig	niedrig	niedrig	niedrig	niedrig	niedrig	niedrig	niedrig	stabil
Lohbrügge	075 009	mittel	mittel	mittel	mittel	mittel	mittel	mittel	mittel	mittel	stabil
Lohbrügge	075 010	mittel	mittel	mittel	mittel	mittel	mittel	mittel	mittel	mittel	stabil
Lohbrügge	075 011	mittel	mittel	mittel	mittel	mittel	mittel	mittel	mittel	mittel	stabil

Stadtteil	Stat. Gebiet	Statusindex 2012	Statusindex 2013	Statusindex 2014	Statusindex 2015	Statusindex 2016	Statusindex 2017	Statusindex 2018	Statusindex 2019	Statusindex 2020	Dynamik-index 2020
Lohbrügge	075 012	mittel	mittel	mittel	mittel	mittel	mittel	mittel	mittel	niedrig	negativ
Lohbrügge	075 013	mittel	mittel	mittel	mittel	mittel	mittel	mittel	mittel	mittel	stabil
Lohbrügge	075 014	mittel	mittel	mittel	mittel	mittel	mittel	mittel	mittel	mittel	stabil
Lohbrügge	075 015	mittel	mittel	mittel	mittel	mittel	mittel	mittel	mittel	mittel	stabil
Lohbrügge	075 016	mittel	mittel	mittel	mittel	mittel	mittel	mittel	mittel	mittel	stabil
Lohbrügge	075 017	mittel	mittel	mittel	mittel	mittel	mittel	mittel	mittel	mittel	stabil
Lohbrügge	075 018	mittel	mittel	mittel	mittel	mittel	mittel	mittel	mittel	mittel	stabil
Lohbrügge	075 019	niedrig	niedrig	niedrig	mittel	niedrig	niedrig	niedrig	niedrig	niedrig	stabil
Bergedorf	076 001	mittel	mittel	mittel	mittel	mittel	mittel	mittel	mittel	mittel	stabil
Bergedorf	076 002	sehr niedrig	sehr niedrig	sehr niedrig	sehr niedrig	sehr niedrig	sehr niedrig	sehr niedrig	sehr niedrig	sehr niedrig	stabil
Bergedorf	076 003	mittel	mittel	mittel	mittel	mittel	mittel	mittel	mittel	mittel	stabil
Bergedorf	076 004	mittel	niedrig	mittel	mittel	mittel	niedrig	mittel	niedrig	niedrig	stabil
Bergedorf	076 005	mittel	mittel	mittel	mittel	mittel	mittel	mittel	mittel	mittel	stabil
Bergedorf	076 007	mittel	mittel	mittel	mittel	mittel	hoch	mittel	mittel	mittel	stabil
Bergedorf	076 008	hoch	hoch	hoch	hoch	hoch	hoch	hoch	hoch	hoch	stabil
Bergedorf	076 010	mittel	mittel	mittel	hoch	hoch	hoch	hoch	mittel	mittel	stabil
Bergedorf	076 011	mittel	mittel	mittel	mittel	mittel	mittel	mittel	mittel	mittel	stabil
Bergedorf	076 012	mittel	mittel	mittel	mittel	mittel	mittel	mittel	mittel	mittel	stabil
Bergedorf	076 013	mittel	mittel	mittel	mittel	mittel	mittel	mittel	mittel	mittel	stabil
Bergedorf	076 014	mittel	mittel	mittel	mittel	mittel	mittel	mittel	mittel	mittel	stabil
Bergedorf	076 015	hoch	hoch	hoch	hoch	mittel	hoch	hoch	hoch	hoch	stabil
Bergedorf	076 016	mittel	mittel	mittel	mittel	mittel	hoch	mittel	mittel	mittel	stabil
Bergedorf	076 017	mittel	mittel	mittel	mittel	mittel	mittel	mittel	mittel	mittel	stabil
Bergedorf	076 018	mittel	mittel	mittel	mittel	mittel	mittel	mittel	mittel	mittel	stabil
Bergedorf	076 024	mittel	hoch	hoch	hoch	mittel	hoch	hoch	hoch	mittel	stabil
Curslack	077 001	mittel	mittel	mittel	mittel	mittel	mittel	mittel	mittel	mittel	stabil
Altengamme	078 001	mittel	mittel	mittel	mittel	mittel	mittel	mittel	mittel	mittel	stabil
Neuengamme	079 001	hoch	hoch	hoch	hoch	hoch	mittel	mittel	mittel	mittel	stabil
Neuengamme	079 002	hoch	mittel	mittel	mittel	hoch	hoch	hoch	hoch	mittel	stabil
Kirchwerder	080 001	hoch	hoch	hoch	mittel	mittel	hoch	hoch	hoch	hoch	stabil
Kirchwerder	080 002	mittel	mittel	mittel	mittel	mittel	mittel	mittel	hoch	hoch	stabil
Kirchwerder	080 003	mittel	mittel	mittel	mittel	mittel	mittel	mittel	mittel	mittel	stabil

Stadtteil	Stat. Gebiet	Statusindex 2012	Statusindex 2013	Statusindex 2014	Statusindex 2015	Statusindex 2016	Statusindex 2017	Statusindex 2018	Statusindex 2019	Statusindex 2020	Dynamik-index 2020
Kirchwerder	080 004	hoch	hoch	hoch	hoch	hoch	hoch	hoch	hoch	hoch	stabil
Ochsenwerder	081 001	mittel	mittel	mittel	hoch	hoch	hoch	mittel	mittel	mittel	stabil
Reitbrook	082 001	hoch	hoch	hoch	hoch	hoch	hoch	hoch	hoch	hoch	stabil
Allermöhe	083 003	mittel	mittel	mittel	mittel	mittel	mittel	mittel	mittel	mittel	stabil
Billwerder	084 001	mittel	mittel	mittel	mittel	mittel	mittel	mittel	mittel	mittel	stabil
Billwerder	084 002	mittel	mittel	mittel	mittel	mittel	mittel	sehr niedrig	sehr niedrig	sehr niedrig	negativ
Moorfleet	085 001	mittel	mittel	mittel	mittel	mittel	mittel	mittel	mittel	mittel	stabil
Tatenberg	086 001	hoch	hoch	hoch	hoch	hoch	hoch	hoch	hoch	hoch	stabil
Spadenland	087 001	hoch	hoch	hoch	hoch	hoch	hoch	hoch	hoch	hoch	stabil
Harburg	088 001	niedrig	niedrig	niedrig	sehr niedrig	niedrig	niedrig	niedrig	niedrig	niedrig	stabil
Harburg	088 003	mittel	mittel	mittel	mittel	mittel	sehr niedrig	niedrig	niedrig	niedrig	positiv
Harburg	088 004	mittel	mittel	mittel	mittel	mittel	mittel	mittel	mittel	mittel	stabil
Harburg	088 005	niedrig	mittel	mittel	niedrig	niedrig	niedrig	niedrig	sehr niedrig	niedrig	stabil
Harburg	088 006	mittel	mittel	mittel	niedrig	mittel	mittel	mittel	mittel	mittel	stabil
Harburg	088 007	mittel	mittel	mittel	mittel	mittel	mittel	mittel	mittel	mittel	stabil
Harburg	088 008	niedrig	niedrig	niedrig	sehr niedrig	sehr niedrig	niedrig	niedrig	niedrig	niedrig	stabil
Harburg	088 009	sehr niedrig	sehr niedrig	sehr niedrig	sehr niedrig	sehr niedrig	sehr niedrig	sehr niedrig	sehr niedrig	sehr niedrig	stabil
Harburg	088 010	sehr niedrig	sehr niedrig	sehr niedrig	sehr niedrig	sehr niedrig	sehr niedrig	sehr niedrig	sehr niedrig	niedrig	stabil
Neuland	089 001	mittel	mittel	mittel	mittel	mittel	mittel	mittel	mittel	mittel	stabil
Neuland	089 002	mittel	mittel	mittel	mittel	mittel	mittel	mittel	mittel	mittel	stabil
Wilstorf	091 001	mittel	mittel	mittel	mittel	mittel	mittel	mittel	mittel	mittel	stabil
Wilstorf	091 002	mittel	niedrig	niedrig	niedrig	niedrig	mittel	mittel	mittel	niedrig	stabil
Wilstorf	091 003	niedrig	niedrig	niedrig	niedrig	niedrig	mittel	mittel	mittel	mittel	stabil
Wilstorf	091 004	mittel	mittel	mittel	mittel	mittel	mittel	mittel	mittel	mittel	stabil
Wilstorf	091 005	mittel	mittel	mittel	mittel	mittel	mittel	mittel	mittel	mittel	stabil
Wilstorf	091 006	mittel	mittel	mittel	mittel	mittel	mittel	mittel	mittel	mittel	stabil
Wilstorf	091 007	mittel	mittel	mittel	mittel	mittel	mittel	mittel	mittel	mittel	stabil
Rönneburg	092 001	mittel	mittel	mittel	mittel	mittel	mittel	mittel	mittel	mittel	negativ
Langenbek	093 001	mittel	mittel	mittel	mittel	mittel	mittel	mittel	mittel	mittel	stabil
Sinstorf	094 001	mittel	mittel	mittel	mittel	mittel	mittel	mittel	mittel	mittel	negativ
Sinstorf	094 002	mittel	mittel	mittel	mittel	mittel	mittel	mittel	mittel	mittel	stabil
Marmstorf	095 001	mittel	mittel	mittel	mittel	mittel	mittel	mittel	mittel	mittel	stabil

Stadtteil	Stat. Gebiet	Statusindex 2012	Statusindex 2013	Statusindex 2014	Statusindex 2015	Statusindex 2016	Statusindex 2017	Statusindex 2018	Statusindex 2019	Statusindex 2020	Dynamik-index 2020
Marmstorf	095 002	hoch	hoch	hoch	hoch	hoch	hoch	hoch	hoch	hoch	stabil
Marmstorf	095 003	hoch	hoch	hoch	hoch	hoch	hoch	hoch	hoch	hoch	stabil
Marmstorf	095 004	mittel	mittel	mittel	mittel	mittel	mittel	mittel	mittel	mittel	stabil
Marmstorf	095 005	mittel	mittel	mittel	mittel	mittel	mittel	mittel	mittel	mittel	stabil
Eißendorf	096 001	mittel	mittel	mittel	mittel	mittel	mittel	mittel	mittel	mittel	stabil
Eißendorf	096 002	mittel	mittel	mittel	mittel	mittel	mittel	mittel	mittel	mittel	stabil
Eißendorf	096 003	mittel	mittel	mittel	mittel	mittel	mittel	mittel	mittel	mittel	stabil
Eißendorf	096 004	niedrig	niedrig	sehr niedrig	sehr niedrig	sehr niedrig	sehr niedrig	niedrig	niedrig	sehr niedrig	stabil
Eißendorf	096 005	mittel	mittel	mittel	niedrig	niedrig	mittel	mittel	mittel	mittel	stabil
Eißendorf	096 006	mittel	mittel	mittel	mittel	mittel	mittel	mittel	mittel	mittel	stabil
Eißendorf	096 007	mittel	mittel	mittel	mittel	mittel	mittel	mittel	mittel	mittel	stabil
Eißendorf	096 008	niedrig	niedrig	niedrig	niedrig	niedrig	niedrig	niedrig	mittel	mittel	positiv
Eißendorf	096 009	mittel	mittel	mittel	mittel	mittel	mittel	mittel	mittel	mittel	stabil
Eißendorf	096 010	mittel	mittel	mittel	mittel	mittel	mittel	mittel	mittel	mittel	stabil
Heimfeld	097 001	mittel	mittel	mittel	mittel	mittel	mittel	mittel	mittel	mittel	stabil
Heimfeld	097 003	sehr niedrig	sehr niedrig	sehr niedrig	sehr niedrig	sehr niedrig	sehr niedrig	sehr niedrig	sehr niedrig	sehr niedrig	stabil
Heimfeld	097 005	hoch	hoch	hoch	hoch	hoch	hoch	hoch	mittel	hoch	stabil
Heimfeld	097 006	mittel	mittel	mittel	mittel	mittel	mittel	mittel	mittel	mittel	stabil
Heimfeld	097 007	niedrig	niedrig	niedrig	niedrig	niedrig	niedrig	niedrig	niedrig	niedrig	stabil
Heimfeld	097 008	mittel	mittel	mittel	mittel	mittel	mittel	mittel	mittel	mittel	stabil
Heimfeld	097 009	niedrig	niedrig	niedrig	niedrig	niedrig	niedrig	niedrig	niedrig	niedrig	stabil
Heimfeld	097 010	mittel	mittel	mittel	mittel	mittel	mittel	mittel	mittel	mittel	stabil
Heimfeld	097 011	mittel	mittel	mittel	mittel	mittel	mittel	mittel	mittel	mittel	stabil
Moorburg	098 002	mittel	mittel	mittel	mittel	mittel	mittel	mittel	mittel	mittel	stabil
Hausbruch	100 002	mittel	mittel	mittel	mittel	mittel	mittel	mittel	mittel	mittel	stabil
Hausbruch	100 004	sehr niedrig	sehr niedrig	sehr niedrig	sehr niedrig	sehr niedrig	sehr niedrig	sehr niedrig	sehr niedrig	sehr niedrig	stabil
Hausbruch	100 005	mittel	mittel	mittel	mittel	mittel	mittel	mittel	mittel	mittel	stabil
Hausbruch	100 006	mittel	mittel	mittel	mittel	mittel	mittel	mittel	mittel	mittel	stabil
Hausbruch	100 007	sehr niedrig	sehr niedrig	sehr niedrig	niedrig	sehr niedrig	niedrig	niedrig	niedrig	niedrig	stabil
Hausbruch	100 008	mittel	mittel	mittel	mittel	mittel	niedrig	niedrig	niedrig	mittel	positiv
Hausbruch	100 009	hoch	hoch	mittel	hoch	hoch	hoch	hoch	mittel	mittel	stabil
Hausbruch	100 010	mittel	mittel	hoch	mittel	hoch	hoch	hoch	mittel	mittel	stabil

Stadtteil	Stat. Gebiet	Statusindex 2012	Statusindex 2013	Statusindex 2014	Statusindex 2015	Statusindex 2016	Statusindex 2017	Statusindex 2018	Statusindex 2019	Statusindex 2020	Dynamik-index 2020
Neugraben-Fischbek	101 004	sehr niedrig	sehr niedrig	sehr niedrig	niedrig	sehr niedrig	sehr niedrig	niedrig	mittel	mittel	positiv
Neugraben-Fischbek	101 005	mittel	mittel	mittel	mittel	mittel	mittel	mittel	mittel	mittel	stabil
Neugraben-Fischbek	101 006	mittel	mittel	mittel	mittel	mittel	mittel	mittel	mittel	mittel	stabil
Neugraben-Fischbek	101 007	niedrig	niedrig	niedrig	niedrig	niedrig	niedrig	niedrig	niedrig	niedrig	stabil
Neugraben-Fischbek	101 009	sehr niedrig	sehr niedrig	sehr niedrig	sehr niedrig	sehr niedrig	sehr niedrig	sehr niedrig	sehr niedrig	sehr niedrig	stabil
Neugraben-Fischbek	101 010	mittel	mittel	mittel	mittel	mittel	mittel	mittel	mittel	mittel	stabil
Neugraben-Fischbek	101 011	mittel	mittel	mittel	mittel	mittel	mittel	mittel	mittel	mittel	stabil
Neugraben-Fischbek	101 012	mittel	mittel	mittel	mittel	mittel	mittel	mittel	mittel	mittel	stabil
Neugraben-Fischbek	101 013	niedrig	niedrig	niedrig	sehr niedrig	sehr niedrig	sehr niedrig	niedrig	niedrig	niedrig	stabil
Neugraben-Fischbek	101 014	mittel	mittel	mittel	mittel	mittel	mittel	mittel	mittel	mittel	stabil
Neugraben-Fischbek	101 016	hoch	hoch	hoch	hoch	mittel	mittel	mittel	mittel	mittel	stabil
Francop	102 001	mittel	mittel	mittel	mittel	mittel	mittel	hoch	mittel	mittel	stabil
Neuenfelde	103 001	mittel	mittel	mittel	mittel	mittel	mittel	mittel	mittel	mittel	stabil
Neuenfelde	103 002	mittel	mittel	mittel	mittel	mittel	mittel	niedrig	niedrig	mittel	stabil
Neuenfelde	103 003	mittel	mittel	mittel	mittel	mittel	mittel	mittel	mittel	mittel	stabil
Neuenfelde	103 004	mittel	mittel	mittel	mittel	mittel	mittel	mittel	mittel	mittel	stabil
Cranz	104 001	mittel	mittel	mittel	mittel	mittel	mittel	mittel	mittel	mittel	stabil
Neuallermöhe	107 001	mittel	mittel	mittel	mittel	mittel	mittel	mittel	mittel	mittel	stabil
Neuallermöhe	107 002	niedrig	niedrig	niedrig	niedrig	sehr niedrig	niedrig	niedrig	niedrig	niedrig	stabil
Neuallermöhe	107 003	mittel	mittel	mittel	mittel	mittel	mittel	mittel	mittel	mittel	stabil
Neuallermöhe	107 004	sehr niedrig	sehr niedrig	sehr niedrig	sehr niedrig	sehr niedrig	sehr niedrig	sehr niedrig	sehr niedrig	sehr niedrig	stabil
Neuallermöhe	107 005	sehr niedrig	sehr niedrig	sehr niedrig	sehr niedrig	sehr niedrig	sehr niedrig	sehr niedrig	sehr niedrig	sehr niedrig	stabil
Neuallermöhe	107 006	sehr niedrig	sehr niedrig	niedrig	niedrig	sehr niedrig	niedrig	niedrig	niedrig	mittel	stabil
Neuallermöhe	107 007	mittel	mittel	mittel	mittel	mittel	mittel	mittel	mittel	mittel	stabil
Neuallermöhe	107 008	sehr niedrig	sehr niedrig	sehr niedrig	sehr niedrig	sehr niedrig	sehr niedrig	sehr niedrig	sehr niedrig	sehr niedrig	stabil
Neuallermöhe	107 009	mittel	mittel	mittel	mittel	mittel	mittel	mittel	mittel	mittel	stabil
Neuallermöhe	107 010	sehr niedrig	sehr niedrig	sehr niedrig	sehr niedrig	sehr niedrig	sehr niedrig	sehr niedrig	sehr niedrig	sehr niedrig	stabil
Neuallermöhe	107 011	hoch	hoch	hoch	hoch	mittel	hoch	mittel	mittel	mittel	stabil
Neuallermöhe	107 012	sehr niedrig	sehr niedrig	sehr niedrig	sehr niedrig	sehr niedrig	niedrig	sehr niedrig	sehr niedrig	sehr niedrig	stabil
Neuallermöhe	107 013	niedrig	sehr niedrig	sehr niedrig	sehr niedrig	sehr niedrig	niedrig	niedrig	niedrig	niedrig	stabil
Neuallermöhe	107 014	mittel	mittel	mittel	mittel	mittel	mittel	mittel	mittel	mittel	stabil
Neuallermöhe	107 015	mittel	mittel	mittel	mittel	mittel	mittel	mittel	mittel	mittel	stabil

C.2 Indizes auf Ebene der Statistischen Gebiete

Stadtteil	Stat. Gebiet	Bevölkerung 31.12.2019	Status-index	Dynamik-index	Gesamindex	Statuswechsel
Hamburg-Altstadt	001 008	1.338	mittel	stabil	Status mittel - Dynamik o	unverändert
Hamburg-Altstadt	001 009	317	mittel	positiv	Status mittel - Dynamik +	neu dazugekommen
Hamburg-Altstadt	001 010	334	mittel	negativ	Status mittel - Dynamik -	unverändert
HafenCity	002 001	2.586	mittel	stabil	Status mittel - Dynamik o	unverändert
HafenCity	002 002	2.339	mittel	stabil	Status mittel - Dynamik o	unverändert
Neustadt	003 002	397	mittel	stabil	Status mittel - Dynamik o	unverändert
Neustadt	003 006	3.142	mittel	stabil	Status mittel - Dynamik o	unverändert
Neustadt	003 007	2.419	mittel	stabil	Status mittel - Dynamik o	unverändert
Neustadt	003 008	400	niedrig	stabil	Status niedrig - Dynamik o	unverändert
Neustadt	003 010	1.990	mittel	stabil	Status mittel - Dynamik o	unverändert
Neustadt	003 011	1.622	mittel	stabil	Status mittel - Dynamik o	unverändert
Neustadt	003 012	1.916	mittel	stabil	Status mittel - Dynamik o	unverändert
St. Pauli	004 002	4.188	mittel	stabil	Status mittel - Dynamik o	unverändert
St. Pauli	004 004	3.185	mittel	stabil	Status mittel - Dynamik o	unverändert
St. Pauli	004 006	3.482	mittel	stabil	Status mittel - Dynamik o	unverändert
St. Pauli	004 007	3.439	mittel	stabil	Status mittel - Dynamik o	unverändert
St. Pauli	004 008	2.454	mittel	stabil	Status mittel - Dynamik o	unverändert
St. Pauli	004 009	2.594	niedrig	stabil	Status niedrig - Dynamik o	unverändert
St. Pauli	004 010	2.597	mittel	stabil	Status mittel - Dynamik o	unverändert
St. Georg	005 002	2.087	mittel	stabil	Status mittel - Dynamik o	unverändert
St. Georg	005 004	1.675	mittel	stabil	Status mittel - Dynamik o	unverändert
St. Georg	005 005	2.883	mittel	stabil	Status mittel - Dynamik o	unverändert
St. Georg	005 006	696	hoch	stabil	Status hoch - Dynamik o	unverändert
St. Georg	005 007	1.418	mittel	positiv	Status mittel - Dynamik +	unverändert
St. Georg	005 008	2.170	mittel	stabil	Status mittel - Dynamik o	unverändert
St. Georg	005 009	422	niedrig	negativ	Status niedrig - Dynamik -	niedrigerer Status
Hammerbrook	006 001	2.968	mittel	positiv	Status mittel - Dynamik +	höherer Status
Hammerbrook	006 002	642	mittel	positiv	Status mittel - Dynamik +	unverändert
Hammerbrook	006 004	603	sehr niedrig	stabil	Status sehr niedrig - Dynamik o	unverändert
Borgfelde	007 001	2.334	mittel	stabil	Status mittel - Dynamik o	unverändert
Borgfelde	007 002	2.659	mittel	stabil	Status mittel - Dynamik o	unverändert
Borgfelde	007 003	3.350	sehr niedrig	negativ	Status sehr niedrig - Dynamik -	niedrigerer Status
Hamm	008 001	3.069	mittel	stabil	Status mittel - Dynamik o	unverändert
Hamm	008 002	2.223	mittel	stabil	Status mittel - Dynamik o	unverändert
Hamm	008 003	1.551	mittel	stabil	Status mittel - Dynamik o	unverändert
Hamm	008 004	3.481	mittel	stabil	Status mittel - Dynamik o	unverändert
Hamm	008 005	3.499	mittel	stabil	Status mittel - Dynamik o	unverändert
Hamm	008 006	3.810	mittel	stabil	Status mittel - Dynamik o	unverändert
Hamm	008 008	3.558	mittel	stabil	Status mittel - Dynamik o	unverändert
Hamm	008 009	1.900	mittel	stabil	Status mittel - Dynamik o	unverändert
Hamm	009 001	2.485	niedrig	stabil	Status niedrig - Dynamik o	unverändert
Hamm	009 002	2.116	mittel	stabil	Status mittel - Dynamik o	unverändert

Stadtteil	Stat. Gebiet	Bevölkerung 31.12.2019	Status-index	Dynamik-index	Gesamtindex	Statuswechsel
Hamm	009 003	1.796	niedrig	stabil	Status niedrig - Dynamik o	unverändert
Hamm	009 004	2.196	niedrig	stabil	Status niedrig - Dynamik o	unverändert
Hamm	009 005	2.241	mittel	stabil	Status mittel - Dynamik o	unverändert
Hamm	010 002	3.825	mittel	positiv	Status mittel - Dynamik +	höherer Status
Hamm	010 003	315	hoch	stabil	Status hoch - Dynamik o	unverändert
Horn	011 001	3.524	niedrig	stabil	Status niedrig - Dynamik o	unverändert
Horn	011 002	568	niedrig	stabil	Status niedrig - Dynamik o	höherer Status
Horn	011 003	2.460	mittel	stabil	Status mittel - Dynamik o	unverändert
Horn	011 004	3.647	niedrig	stabil	Status niedrig - Dynamik o	unverändert
Horn	011 005	2.691	mittel	positiv	Status mittel - Dynamik +	unverändert
Horn	011 006	2.978	mittel	stabil	Status mittel - Dynamik o	unverändert
Horn	011 007	2.098	niedrig	stabil	Status niedrig - Dynamik o	höherer Status
Horn	011 008	3.303	niedrig	stabil	Status niedrig - Dynamik o	höherer Status
Horn	011 009	2.506	sehr niedrig	stabil	Status sehr niedrig - Dynamik o	unverändert
Horn	011 010	3.555	niedrig	stabil	Status niedrig - Dynamik o	unverändert
Horn	011 011	1.458	sehr niedrig	stabil	Status sehr niedrig - Dynamik o	unverändert
Horn	011 012	2.538	niedrig	stabil	Status niedrig - Dynamik o	unverändert
Horn	011 013	1.964	mittel	stabil	Status mittel - Dynamik o	unverändert
Horn	011 014	1.878	niedrig	positiv	Status niedrig - Dynamik +	höherer Status
Horn	011 015	2.601	niedrig	stabil	Status niedrig - Dynamik o	unverändert
Horn	011 016	604	mittel	stabil	Status mittel - Dynamik o	unverändert
Billstedt	012 001	3.094	sehr niedrig	stabil	Status sehr niedrig - Dynamik o	unverändert
Billstedt	012 002	1.575	mittel	stabil	Status mittel - Dynamik o	unverändert
Billstedt	012 003	1.747	niedrig	stabil	Status niedrig - Dynamik o	unverändert
Billstedt	012 004	2.406	mittel	stabil	Status mittel - Dynamik o	unverändert
Billstedt	012 005	1.859	mittel	stabil	Status mittel - Dynamik o	unverändert
Billstedt	012 006	2.710	mittel	stabil	Status mittel - Dynamik o	unverändert
Billstedt	012 007	1.989	mittel	stabil	Status mittel - Dynamik o	unverändert
Billstedt	012 008	1.489	mittel	stabil	Status mittel - Dynamik o	unverändert
Billstedt	012 009	3.535	sehr niedrig	stabil	Status sehr niedrig - Dynamik o	unverändert
Billstedt	012 010	3.127	mittel	stabil	Status mittel - Dynamik o	unverändert
Billstedt	012 011	2.266	sehr niedrig	positiv	Status sehr niedrig - Dynamik +	unverändert
Billstedt	012 012	914	mittel	negativ	Status mittel - Dynamik -	unverändert
Billstedt	012 013	2.395	sehr niedrig	stabil	Status sehr niedrig - Dynamik o	unverändert
Billstedt	012 014	3.837	sehr niedrig	stabil	Status sehr niedrig - Dynamik o	unverändert
Billstedt	012 015	3.272	mittel	stabil	Status mittel - Dynamik o	höherer Status
Billstedt	012 016	2.414	mittel	stabil	Status mittel - Dynamik o	unverändert
Billstedt	012 017	1.388	mittel	stabil	Status mittel - Dynamik o	unverändert
Billstedt	012 018	4.594	sehr niedrig	stabil	Status sehr niedrig - Dynamik o	unverändert
Billstedt	012 019	3.537	sehr niedrig	stabil	Status sehr niedrig - Dynamik o	unverändert
Billstedt	012 020	3.025	sehr niedrig	stabil	Status sehr niedrig - Dynamik o	unverändert
Billstedt	012 021	1.574	mittel	stabil	Status mittel - Dynamik o	unverändert
Billstedt	012 022	3.880	sehr niedrig	stabil	Status sehr niedrig - Dynamik o	unverändert

Stadtteil	Stat. Gebiet	Bevölkerung 31.12.2019	Status-index	Dynamik-index	Gesamtindex	Statuswechsel
Billstedt	012 023	2.968	sehr niedrig	stabil	Status sehr niedrig - Dynamik o	unverändert
Billstedt	012 024	962	niedrig	stabil	Status niedrig - Dynamik o	unverändert
Billstedt	012 026	1.221	mittel	stabil	Status mittel - Dynamik o	unverändert
Billstedt	012 027	2.293	sehr niedrig	stabil	Status sehr niedrig - Dynamik o	unverändert
Billstedt	012 028	3.423	sehr niedrig	stabil	Status sehr niedrig - Dynamik o	unverändert
Billstedt	012 029	2.876	sehr niedrig	stabil	Status sehr niedrig - Dynamik o	unverändert
Billbrook	013 001	1.493	sehr niedrig	negativ	Status sehr niedrig - Dynamik -	unverändert
Rothenburgsort	014 002	1.383	niedrig	stabil	Status niedrig - Dynamik o	unverändert
Rothenburgsort	014 003	3.855	niedrig	stabil	Status niedrig - Dynamik o	unverändert
Rothenburgsort	014 004	3.643	sehr niedrig	stabil	Status sehr niedrig - Dynamik o	unverändert
Veddel	015 001	4.350	sehr niedrig	stabil	Status sehr niedrig - Dynamik o	unverändert
Wilhelmsburg	016 003	1.054	sehr niedrig	stabil	Status sehr niedrig - Dynamik o	unverändert
Wilhelmsburg	016 004	4.644	sehr niedrig	stabil	Status sehr niedrig - Dynamik o	unverändert
Wilhelmsburg	016 005	1.432	niedrig	stabil	Status niedrig - Dynamik o	unverändert
Wilhelmsburg	016 006	1.888	niedrig	positiv	Status niedrig - Dynamik +	unverändert
Wilhelmsburg	016 007	3.342	sehr niedrig	positiv	Status sehr niedrig - Dynamik +	unverändert
Wilhelmsburg	016 008	1.000	mittel	positiv	Status mittel - Dynamik +	unverändert
Wilhelmsburg	016 009	2.238	sehr niedrig	stabil	Status sehr niedrig - Dynamik o	unverändert
Wilhelmsburg	016 010	4.768	niedrig	stabil	Status niedrig - Dynamik o	unverändert
Wilhelmsburg	016 011	3.003	mittel	stabil	Status mittel - Dynamik o	unverändert
Wilhelmsburg	016 012	945	mittel	stabil	Status mittel - Dynamik o	unverändert
Wilhelmsburg	016 013	3.296	sehr niedrig	stabil	Status sehr niedrig - Dynamik o	unverändert
Wilhelmsburg	016 014	2.426	niedrig	stabil	Status niedrig - Dynamik o	unverändert
Wilhelmsburg	016 015	1.109	mittel	stabil	Status mittel - Dynamik o	unverändert
Wilhelmsburg	016 016	1.350	sehr niedrig	stabil	Status sehr niedrig - Dynamik o	unverändert
Wilhelmsburg	016 017	3.275	niedrig	stabil	Status niedrig - Dynamik o	unverändert
Wilhelmsburg	016 018	404	mittel	positiv	Status mittel - Dynamik +	unverändert
Wilhelmsburg	016 019	3.151	mittel	stabil	Status mittel - Dynamik o	unverändert
Wilhelmsburg	016 020	565	mittel	stabil	Status mittel - Dynamik o	unverändert
Wilhelmsburg	016 021	3.939	mittel	stabil	Status mittel - Dynamik o	unverändert
Wilhelmsburg	016 022	2.173	mittel	stabil	Status mittel - Dynamik o	unverändert
Wilhelmsburg	016 023	6.014	sehr niedrig	positiv	Status sehr niedrig - Dynamik +	unverändert
Wilhelmsburg	016 024	1.468	mittel	stabil	Status mittel - Dynamik o	unverändert
Kleiner Grasbrook	017 003	1.103	sehr niedrig	positiv	Status sehr niedrig - Dynamik +	unverändert
Finkenwerder	020 003	1.293	hoch	stabil	Status hoch - Dynamik o	höherer Status
Finkenwerder	020 004	921	hoch	stabil	Status hoch - Dynamik o	unverändert
Finkenwerder	020 005	2.303	mittel	stabil	Status mittel - Dynamik o	unverändert
Finkenwerder	020 006	2.130	mittel	stabil	Status mittel - Dynamik o	unverändert
Finkenwerder	020 007	1.552	mittel	stabil	Status mittel - Dynamik o	unverändert
Finkenwerder	020 008	1.756	niedrig	stabil	Status niedrig - Dynamik o	unverändert
Finkenwerder	020 009	1.769	mittel	stabil	Status mittel - Dynamik o	unverändert
Altona-Altstadt	021 001	4.292	mittel	stabil	Status mittel - Dynamik o	unverändert
Altona-Altstadt	021 002	2.131	mittel	stabil	Status mittel - Dynamik o	unverändert

Stadtteil	Stat. Gebiet	Bevölkerung 31.12.2019	Status-index	Dynamik-index	Gesamtindex	Statuswechsel
Altona-Altstadt	021 003	1.655	mittel	stabil	Status mittel - Dynamik o	unverändert
Altona-Altstadt	021 004	2.082	mittel	stabil	Status mittel - Dynamik o	unverändert
Altona-Altstadt	021 005	2.882	mittel	stabil	Status mittel - Dynamik o	unverändert
Altona-Altstadt	021 006	2.395	mittel	stabil	Status mittel - Dynamik o	unverändert
Altona-Altstadt	021 007	2.936	mittel	stabil	Status mittel - Dynamik o	unverändert
Altona-Altstadt	021 008	2.840	mittel	stabil	Status mittel - Dynamik o	unverändert
Altona-Altstadt	021 009	1.621	sehr niedrig	stabil	Status sehr niedrig - Dynamik o	unverändert
Altona-Altstadt	021 010	1.922	mittel	stabil	Status mittel - Dynamik o	unverändert
Altona-Altstadt	021 011	2.033	sehr niedrig	stabil	Status sehr niedrig - Dynamik o	unverändert
Altona-Altstadt	021 012	2.381	niedrig	stabil	Status niedrig - Dynamik o	unverändert
Sternschanze	022 001	2.531	mittel	stabil	Status mittel - Dynamik o	unverändert
Sternschanze	022 002	2.557	mittel	stabil	Status mittel - Dynamik o	unverändert
Sternschanze	022 003	2.625	mittel	positiv	Status mittel - Dynamik +	höherer Status
Sternschanze	022 004	379	mittel	positiv	Status mittel - Dynamik +	unverändert
Altona-Nord	023 001	1.568	niedrig	positiv	Status niedrig - Dynamik +	höherer Status
Altona-Nord	023 002	1.686	mittel	stabil	Status mittel - Dynamik o	unverändert
Altona-Nord	023 003	2.087	mittel	stabil	Status mittel - Dynamik o	unverändert
Altona-Nord	023 004	2.406	mittel	stabil	Status mittel - Dynamik o	unverändert
Altona-Nord	023 005	2.334	niedrig	stabil	Status niedrig - Dynamik o	unverändert
Altona-Nord	023 006	2.489	mittel	stabil	Status mittel - Dynamik o	unverändert
Altona-Nord	023 007	2.599	mittel	stabil	Status mittel - Dynamik o	unverändert
Altona-Nord	023 008	2.367	mittel	negativ	Status mittel - Dynamik -	unverändert
Altona-Nord	023 009	3.078	mittel	stabil	Status mittel - Dynamik o	unverändert
Altona-Nord	023 010	2.175	mittel	stabil	Status mittel - Dynamik o	unverändert
Altona-Nord	023 011	1.747	mittel	stabil	Status mittel - Dynamik o	unverändert
Ottensen	024 001	2.680	mittel	stabil	Status mittel - Dynamik o	unverändert
Ottensen	024 002	3.002	mittel	stabil	Status mittel - Dynamik o	unverändert
Ottensen	024 003	2.973	mittel	stabil	Status mittel - Dynamik o	unverändert
Ottensen	024 004	1.812	mittel	stabil	Status mittel - Dynamik o	unverändert
Ottensen	024 005	1.689	mittel	stabil	Status mittel - Dynamik o	unverändert
Ottensen	024 006	1.849	hoch	stabil	Status hoch - Dynamik o	unverändert
Ottensen	024 007	2.564	mittel	stabil	Status mittel - Dynamik o	unverändert
Ottensen	024 008	3.119	mittel	stabil	Status mittel - Dynamik o	unverändert
Ottensen	024 009	1.895	mittel	stabil	Status mittel - Dynamik o	unverändert
Ottensen	024 010	2.020	mittel	stabil	Status mittel - Dynamik o	unverändert
Ottensen	024 011	2.283	hoch	stabil	Status hoch - Dynamik o	unverändert
Ottensen	024 012	2.059	mittel	stabil	Status mittel - Dynamik o	unverändert
Ottensen	024 013	2.906	mittel	stabil	Status mittel - Dynamik o	unverändert
Ottensen	024 014	3.842	mittel	stabil	Status mittel - Dynamik o	unverändert
Ottensen	024 015	892	hoch	stabil	Status hoch - Dynamik o	unverändert
Bahrenfeld	025 001	1.262	niedrig	stabil	Status niedrig - Dynamik o	unverändert
Bahrenfeld	025 003	1.846	mittel	stabil	Status mittel - Dynamik o	unverändert
Bahrenfeld	025 004	2.531	mittel	stabil	Status mittel - Dynamik o	unverändert

Stadtteil	Stat. Gebiet	Bevölkerung 31.12.2019	Status-index	Dynamik-index	Gesamtindex	Statuswechsel
Bahrenfeld	025 005	1.047	sehr niedrig	negativ	Status sehr niedrig - Dynamik -	unverändert
Bahrenfeld	025 006	3.271	hoch	stabil	Status hoch - Dynamik o	höherer Status
Bahrenfeld	025 007	1.530	mittel	positiv	Status mittel - Dynamik +	unverändert
Bahrenfeld	025 008	738	niedrig	negativ	Status niedrig - Dynamik -	unverändert
Bahrenfeld	025 011	4.245	mittel	stabil	Status mittel - Dynamik o	höherer Status
Bahrenfeld	025 012	3.341	mittel	stabil	Status mittel - Dynamik o	unverändert
Bahrenfeld	025 013	948	mittel	stabil	Status mittel - Dynamik o	unverändert
Bahrenfeld	025 014	1.732	mittel	stabil	Status mittel - Dynamik o	unverändert
Bahrenfeld	025 015	2.709	mittel	stabil	Status mittel - Dynamik o	unverändert
Bahrenfeld	025 016	890	mittel	stabil	Status mittel - Dynamik o	unverändert
Bahrenfeld	025 017	3.004	mittel	positiv	Status mittel - Dynamik +	unverändert
Bahrenfeld	025 018	916	hoch	stabil	Status hoch - Dynamik o	unverändert
Groß Flottbek	026 001	2.174	hoch	stabil	Status hoch - Dynamik o	unverändert
Groß Flottbek	026 002	2.049	hoch	stabil	Status hoch - Dynamik o	unverändert
Groß Flottbek	026 003	2.782	hoch	stabil	Status hoch - Dynamik o	unverändert
Groß Flottbek	026 004	2.011	hoch	stabil	Status hoch - Dynamik o	unverändert
Groß Flottbek	026 005	2.095	hoch	stabil	Status hoch - Dynamik o	unverändert
Othmarschen	027 001	2.156	hoch	stabil	Status hoch - Dynamik o	unverändert
Othmarschen	027 002	2.566	hoch	stabil	Status hoch - Dynamik o	unverändert
Othmarschen	027 003	3.622	mittel	stabil	Status mittel - Dynamik o	unverändert
Othmarschen	027 004	765	hoch	stabil	Status hoch - Dynamik o	unverändert
Othmarschen	027 006	1.658	hoch	stabil	Status hoch - Dynamik o	unverändert
Othmarschen	027 007	1.424	hoch	stabil	Status hoch - Dynamik o	unverändert
Othmarschen	027 008	1.085	mittel	stabil	Status mittel - Dynamik o	unverändert
Othmarschen	027 009	2.348	hoch	stabil	Status hoch - Dynamik o	unverändert
Lurup	028 001	2.529	niedrig	stabil	Status niedrig - Dynamik o	unverändert
Lurup	028 002	3.491	mittel	stabil	Status mittel - Dynamik o	unverändert
Lurup	028 003	2.974	niedrig	stabil	Status niedrig - Dynamik o	höherer Status
Lurup	028 004	3.183	mittel	stabil	Status mittel - Dynamik o	unverändert
Lurup	028 005	3.389	niedrig	stabil	Status niedrig - Dynamik o	unverändert
Lurup	028 006	2.281	mittel	stabil	Status mittel - Dynamik o	unverändert
Lurup	028 007	4.124	mittel	stabil	Status mittel - Dynamik o	unverändert
Lurup	028 008	2.778	sehr niedrig	stabil	Status sehr niedrig - Dynamik o	unverändert
Lurup	028 009	3.540	mittel	stabil	Status mittel - Dynamik o	unverändert
Lurup	028 010	2.031	mittel	stabil	Status mittel - Dynamik o	unverändert
Lurup	028 011	669	mittel	stabil	Status mittel - Dynamik o	unverändert
Lurup	028 012	789	mittel	stabil	Status mittel - Dynamik o	unverändert
Lurup	028 013	1.710	sehr niedrig	stabil	Status sehr niedrig - Dynamik o	unverändert
Lurup	028 014	1.594	sehr niedrig	stabil	Status sehr niedrig - Dynamik o	unverändert
Lurup	028 016	1.231	mittel	stabil	Status mittel - Dynamik o	unverändert
Osdorf	029 002	1.646	sehr niedrig	stabil	Status sehr niedrig - Dynamik o	niedrigerer Status
Osdorf	029 003	1.912	sehr niedrig	positiv	Status sehr niedrig - Dynamik +	unverändert
Osdorf	029 004	1.683	sehr niedrig	stabil	Status sehr niedrig - Dynamik o	unverändert

Stadtteil	Stat. Gebiet	Bevölkerung 31.12.2019	Status-index	Dynamik-index	Gesamtindex	Statuswechsel
Osdorf	029 005	1.431	mittel	stabil	Status mittel - Dynamik o	unverändert
Osdorf	029 006	3.134	sehr niedrig	stabil	Status sehr niedrig - Dynamik o	unverändert
Osdorf	029 007	2.083	mittel	negativ	Status mittel - Dynamik -	unverändert
Osdorf	029 008	3.638	mittel	stabil	Status mittel - Dynamik o	unverändert
Osdorf	029 009	1.901	mittel	stabil	Status mittel - Dynamik o	unverändert
Osdorf	029 010	1.411	mittel	stabil	Status mittel - Dynamik o	unverändert
Osdorf	029 011	2.385	mittel	stabil	Status mittel - Dynamik o	unverändert
Osdorf	029 012	2.064	hoch	stabil	Status hoch - Dynamik o	unverändert
Osdorf	029 013	3.114	mittel	stabil	Status mittel - Dynamik o	unverändert
Nienstedten	030 001	2.426	hoch	stabil	Status hoch - Dynamik o	unverändert
Nienstedten	030 002	1.890	hoch	stabil	Status hoch - Dynamik o	unverändert
Nienstedten	030 003	880	hoch	stabil	Status hoch - Dynamik o	unverändert
Nienstedten	030 004	1.985	hoch	stabil	Status hoch - Dynamik o	unverändert
Blankenese	031 001	2.238	mittel	negativ	Status mittel - Dynamik -	niedrigerer Status
Blankenese	031 002	2.302	hoch	stabil	Status hoch - Dynamik o	unverändert
Blankenese	031 003	2.947	hoch	stabil	Status hoch - Dynamik o	unverändert
Blankenese	031 004	1.924	hoch	stabil	Status hoch - Dynamik o	unverändert
Blankenese	031 005	2.597	hoch	stabil	Status hoch - Dynamik o	unverändert
Blankenese	031 006	1.722	hoch	stabil	Status hoch - Dynamik o	unverändert
Iserbrook	032 001	1.526	mittel	stabil	Status mittel - Dynamik o	unverändert
Iserbrook	032 002	1.682	hoch	stabil	Status hoch - Dynamik o	unverändert
Iserbrook	032 003	3.389	mittel	stabil	Status mittel - Dynamik o	unverändert
Iserbrook	032 004	2.399	mittel	stabil	Status mittel - Dynamik o	unverändert
Iserbrook	032 005	2.427	hoch	stabil	Status hoch - Dynamik o	unverändert
Sülldorf	033 001	837	sehr niedrig	negativ	Status sehr niedrig - Dynamik -	unverändert
Sülldorf	033 002	2.870	mittel	stabil	Status mittel - Dynamik o	unverändert
Sülldorf	033 003	2.623	hoch	stabil	Status hoch - Dynamik o	unverändert
Sülldorf	033 004	1.848	hoch	stabil	Status hoch - Dynamik o	unverändert
Sülldorf	033 005	1.258	mittel	stabil	Status mittel - Dynamik o	unverändert
Rissen	034 002	1.942	hoch	stabil	Status hoch - Dynamik o	unverändert
Rissen	034 003	1.816	mittel	negativ	Status mittel - Dynamik -	unverändert
Rissen	034 004	2.610	hoch	stabil	Status hoch - Dynamik o	unverändert
Rissen	034 005	2.642	mittel	stabil	Status mittel - Dynamik o	unverändert
Rissen	034 006	3.154	mittel	stabil	Status mittel - Dynamik o	unverändert
Rissen	034 007	1.808	hoch	stabil	Status hoch - Dynamik o	unverändert
Rissen	034 008	1.712	hoch	stabil	Status hoch - Dynamik o	unverändert
Eimsbüttel	035 001	1.520	mittel	stabil	Status mittel - Dynamik o	unverändert
Eimsbüttel	035 002	1.964	mittel	stabil	Status mittel - Dynamik o	unverändert
Eimsbüttel	035 003	1.937	mittel	stabil	Status mittel - Dynamik o	unverändert
Eimsbüttel	035 004	3.007	mittel	stabil	Status mittel - Dynamik o	unverändert
Eimsbüttel	035 005	2.037	mittel	stabil	Status mittel - Dynamik o	unverändert
Eimsbüttel	035 006	2.028	mittel	negativ	Status mittel - Dynamik -	unverändert
Eimsbüttel	035 007	1.510	mittel	stabil	Status mittel - Dynamik o	unverändert

Stadtteil	Stat. Gebiet	Bevölkerung 31.12.2019	Status-index	Dynamik-index	Gesamtindex	Statuswechsel
Eimsbüttel	035 008	2.398	mittel	stabil	Status mittel - Dynamik o	unverändert
Eimsbüttel	035 009	2.524	mittel	stabil	Status mittel - Dynamik o	unverändert
Eimsbüttel	035 010	2.228	hoch	stabil	Status hoch - Dynamik o	unverändert
Eimsbüttel	035 011	2.653	mittel	stabil	Status mittel - Dynamik o	unverändert
Eimsbüttel	035 012	2.119	mittel	stabil	Status mittel - Dynamik o	unverändert
Eimsbüttel	035 013	1.342	mittel	stabil	Status mittel - Dynamik o	unverändert
Eimsbüttel	035 014	1.452	mittel	stabil	Status mittel - Dynamik o	unverändert
Eimsbüttel	035 015	3.294	mittel	stabil	Status mittel - Dynamik o	unverändert
Eimsbüttel	035 016	2.781	hoch	stabil	Status hoch - Dynamik o	unverändert
Eimsbüttel	035 017	2.005	mittel	stabil	Status mittel - Dynamik o	unverändert
Eimsbüttel	035 018	2.306	mittel	stabil	Status mittel - Dynamik o	niedrigerer Status
Eimsbüttel	035 019	1.673	mittel	stabil	Status mittel - Dynamik o	unverändert
Eimsbüttel	035 020	2.548	hoch	stabil	Status hoch - Dynamik o	höherer Status
Eimsbüttel	035 021	3.064	mittel	stabil	Status mittel - Dynamik o	unverändert
Eimsbüttel	035 022	2.795	mittel	stabil	Status mittel - Dynamik o	unverändert
Eimsbüttel	035 023	2.553	mittel	stabil	Status mittel - Dynamik o	unverändert
Eimsbüttel	035 024	2.281	mittel	stabil	Status mittel - Dynamik o	unverändert
Eimsbüttel	035 025	1.622	mittel	stabil	Status mittel - Dynamik o	unverändert
Eimsbüttel	035 026	2.364	mittel	stabil	Status mittel - Dynamik o	unverändert
Rotherbaum	036 001	1.378	mittel	stabil	Status mittel - Dynamik o	unverändert
Rotherbaum	036 002	3.233	mittel	stabil	Status mittel - Dynamik o	unverändert
Rotherbaum	036 003	2.730	hoch	stabil	Status hoch - Dynamik o	unverändert
Rotherbaum	036 004	1.168	mittel	stabil	Status mittel - Dynamik o	unverändert
Rotherbaum	036 006	681	mittel	stabil	Status mittel - Dynamik o	unverändert
Rotherbaum	036 007	484	hoch	positiv	Status hoch - Dynamik +	unverändert
Rotherbaum	036 008	2.063	hoch	stabil	Status hoch - Dynamik o	unverändert
Rotherbaum	036 009	3.203	mittel	stabil	Status mittel - Dynamik o	unverändert
Rotherbaum	036 010	910	hoch	stabil	Status hoch - Dynamik o	unverändert
Rotherbaum	036 011	1.132	mittel	stabil	Status mittel - Dynamik o	unverändert
Harvestehude	037 001	2.439	hoch	stabil	Status hoch - Dynamik o	unverändert
Harvestehude	037 002	2.140	hoch	stabil	Status hoch - Dynamik o	unverändert
Harvestehude	037 003	1.799	hoch	stabil	Status hoch - Dynamik o	unverändert
Harvestehude	037 004	1.952	hoch	stabil	Status hoch - Dynamik o	unverändert
Harvestehude	037 005	2.832	mittel	stabil	Status mittel - Dynamik o	unverändert
Harvestehude	037 006	2.937	mittel	stabil	Status mittel - Dynamik o	unverändert
Harvestehude	037 007	2.147	hoch	stabil	Status hoch - Dynamik o	unverändert
Harvestehude	037 008	1.621	mittel	stabil	Status mittel - Dynamik o	unverändert
Hoheluft-West	038 001	2.504	mittel	stabil	Status mittel - Dynamik o	unverändert
Hoheluft-West	038 002	2.201	mittel	stabil	Status mittel - Dynamik o	unverändert
Hoheluft-West	038 003	2.691	mittel	stabil	Status mittel - Dynamik o	unverändert
Hoheluft-West	038 004	1.951	mittel	stabil	Status mittel - Dynamik o	unverändert
Hoheluft-West	038 005	2.112	hoch	stabil	Status hoch - Dynamik o	unverändert
Hoheluft-West	038 006	1.976	hoch	stabil	Status hoch - Dynamik o	unverändert

Stadtteil	Stat. Gebiet	Bevölkerung 31.12.2019	Status-index	Dynamik-index	Gesamtindex	Statuswechsel
Lokstedt	039 001	1.779	mittel	negativ	Status mittel - Dynamik -	unverändert
Lokstedt	039 002	3.001	mittel	stabil	Status mittel - Dynamik o	unverändert
Lokstedt	039 003	2.370	mittel	stabil	Status mittel - Dynamik o	unverändert
Lokstedt	039 004	1.049	mittel	stabil	Status mittel - Dynamik o	unverändert
Lokstedt	039 005	459	hoch	stabil	Status hoch - Dynamik o	unverändert
Lokstedt	039 006	3.489	mittel	stabil	Status mittel - Dynamik o	unverändert
Lokstedt	039 007	4.056	mittel	positiv	Status mittel - Dynamik +	unverändert
Lokstedt	039 008	3.060	hoch	stabil	Status hoch - Dynamik o	unverändert
Lokstedt	039 009	2.888	hoch	stabil	Status hoch - Dynamik o	unverändert
Lokstedt	039 010	2.801	sehr niedrig	stabil	Status sehr niedrig - Dynamik o	unverändert
Lokstedt	039 011	2.175	mittel	stabil	Status mittel - Dynamik o	unverändert
Lokstedt	039 012	2.246	mittel	stabil	Status mittel - Dynamik o	unverändert
Niendorf	040 002	3.741	mittel	stabil	Status mittel - Dynamik o	unverändert
Niendorf	040 003	2.432	mittel	stabil	Status mittel - Dynamik o	unverändert
Niendorf	040 004	2.668	mittel	stabil	Status mittel - Dynamik o	unverändert
Niendorf	040 005	3.158	mittel	stabil	Status mittel - Dynamik o	unverändert
Niendorf	040 006	1.335	hoch	stabil	Status hoch - Dynamik o	unverändert
Niendorf	040 007	2.554	mittel	stabil	Status mittel - Dynamik o	unverändert
Niendorf	040 008	2.182	hoch	stabil	Status hoch - Dynamik o	unverändert
Niendorf	040 009	2.041	hoch	stabil	Status hoch - Dynamik o	unverändert
Niendorf	040 010	2.221	mittel	stabil	Status mittel - Dynamik o	niedrigerer Status
Niendorf	040 011	2.010	mittel	stabil	Status mittel - Dynamik o	unverändert
Niendorf	040 012	2.193	mittel	stabil	Status mittel - Dynamik o	unverändert
Niendorf	040 013	2.069	mittel	stabil	Status mittel - Dynamik o	unverändert
Niendorf	040 014	1.789	mittel	stabil	Status mittel - Dynamik o	unverändert
Niendorf	040 015	1.720	mittel	stabil	Status mittel - Dynamik o	unverändert
Niendorf	040 016	3.391	mittel	stabil	Status mittel - Dynamik o	unverändert
Niendorf	040 017	2.310	mittel	stabil	Status mittel - Dynamik o	unverändert
Niendorf	040 018	844	hoch	positiv	Status hoch - Dynamik +	unverändert
Niendorf	040 019	1.063	mittel	positiv	Status mittel - Dynamik +	unverändert
Niendorf	040 020	1.054	mittel	stabil	Status mittel - Dynamik o	unverändert
Schnelsen	041 001	2.864	mittel	stabil	Status mittel - Dynamik o	unverändert
Schnelsen	041 003	5.165	mittel	stabil	Status mittel - Dynamik o	unverändert
Schnelsen	041 004	947	mittel	stabil	Status mittel - Dynamik o	unverändert
Schnelsen	041 005	3.046	mittel	stabil	Status mittel - Dynamik o	unverändert
Schnelsen	041 006	771	mittel	positiv	Status mittel - Dynamik +	unverändert
Schnelsen	041 007	1.615	mittel	negativ	Status mittel - Dynamik -	unverändert
Schnelsen	041 008	2.907	mittel	stabil	Status mittel - Dynamik o	unverändert
Schnelsen	041 009	2.736	mittel	stabil	Status mittel - Dynamik o	unverändert
Schnelsen	041 010	3.761	hoch	stabil	Status hoch - Dynamik o	unverändert
Schnelsen	041 011	2.585	niedrig	stabil	Status niedrig - Dynamik o	höherer Status
Schnelsen	041 012	3.057	mittel	stabil	Status mittel - Dynamik o	unverändert
Eidelstedt	042 001	1.614	mittel	stabil	Status mittel - Dynamik o	unverändert

Stadtteil	Stat. Gebiet	Bevölkerung 31.12.2019	Status-index	Dynamik-index	Gesamtindex	Statuswechsel
Eidelstedt	042 002	1.685	mittel	stabil	Status mittel - Dynamik o	unverändert
Eidelstedt	042 003	3.139	mittel	stabil	Status mittel - Dynamik o	unverändert
Eidelstedt	042 004	1.151	sehr niedrig	negativ	Status sehr niedrig - Dynamik -	2 Klassen niedrigerer Status
Eidelstedt	042 005	2.204	niedrig	stabil	Status niedrig - Dynamik o	unverändert
Eidelstedt	042 006	523	mittel	stabil	Status mittel - Dynamik o	unverändert
Eidelstedt	042 007	605	mittel	stabil	Status mittel - Dynamik o	unverändert
Eidelstedt	042 008	2.131	hoch	stabil	Status hoch - Dynamik o	unverändert
Eidelstedt	042 009	2.803	mittel	stabil	Status mittel - Dynamik o	unverändert
Eidelstedt	042 010	2.070	mittel	stabil	Status mittel - Dynamik o	unverändert
Eidelstedt	042 012	3.065	mittel	stabil	Status mittel - Dynamik o	unverändert
Eidelstedt	042 013	2.550	mittel	stabil	Status mittel - Dynamik o	unverändert
Eidelstedt	042 014	3.558	mittel	negativ	Status mittel - Dynamik -	unverändert
Eidelstedt	042 015	2.905	mittel	stabil	Status mittel - Dynamik o	unverändert
Eidelstedt	042 016	1.935	mittel	stabil	Status mittel - Dynamik o	unverändert
Eidelstedt	042 017	2.250	mittel	stabil	Status mittel - Dynamik o	unverändert
Stellingen	043 001	2.131	mittel	stabil	Status mittel - Dynamik o	unverändert
Stellingen	043 002	763	mittel	positiv	Status mittel - Dynamik +	unverändert
Stellingen	043 003	1.294	mittel	stabil	Status mittel - Dynamik o	unverändert
Stellingen	043 006	869	mittel	stabil	Status mittel - Dynamik o	unverändert
Stellingen	043 008	3.563	mittel	negativ	Status mittel - Dynamik -	unverändert
Stellingen	043 010	2.922	mittel	stabil	Status mittel - Dynamik o	unverändert
Stellingen	043 011	3.731	mittel	stabil	Status mittel - Dynamik o	unverändert
Stellingen	043 012	1.951	mittel	stabil	Status mittel - Dynamik o	unverändert
Stellingen	043 013	1.570	mittel	stabil	Status mittel - Dynamik o	unverändert
Stellingen	043 014	379	hoch	stabil	Status hoch - Dynamik o	unverändert
Stellingen	043 015	2.565	mittel	negativ	Status mittel - Dynamik -	unverändert
Stellingen	043 016	4.307	mittel	stabil	Status mittel - Dynamik o	unverändert
Hoheluft-Ost	044 001	2.172	mittel	stabil	Status mittel - Dynamik o	unverändert
Hoheluft-Ost	044 002	1.832	mittel	stabil	Status mittel - Dynamik o	unverändert
Hoheluft-Ost	044 003	2.056	hoch	stabil	Status hoch - Dynamik o	höherer Status
Hoheluft-Ost	044 004	2.227	mittel	stabil	Status mittel - Dynamik o	unverändert
Hoheluft-Ost	044 005	1.407	mittel	stabil	Status mittel - Dynamik o	unverändert
Eppendorf	045 001	2.195	mittel	stabil	Status mittel - Dynamik o	unverändert
Eppendorf	045 002	2.944	hoch	stabil	Status hoch - Dynamik o	unverändert
Eppendorf	045 003	3.276	mittel	stabil	Status mittel - Dynamik o	unverändert
Eppendorf	045 004	3.226	mittel	stabil	Status mittel - Dynamik o	unverändert
Eppendorf	045 005	3.341	mittel	stabil	Status mittel - Dynamik o	unverändert
Eppendorf	045 006	386	hoch	stabil	Status hoch - Dynamik o	unverändert
Eppendorf	045 007	2.039	mittel	stabil	Status mittel - Dynamik o	niedrigerer Status
Eppendorf	045 008	1.940	hoch	stabil	Status hoch - Dynamik o	unverändert
Eppendorf	045 009	2.002	hoch	stabil	Status hoch - Dynamik o	unverändert
Eppendorf	045 010	2.498	hoch	stabil	Status hoch - Dynamik o	unverändert
Eppendorf	045 011	1.223	hoch	stabil	Status hoch - Dynamik o	unverändert

Stadtteil	Stat. Gebiet	Bevölkerung 31.12.2019	Status-index	Dynamik-index	Gesamtindex	Statuswechsel
Groß Borstel	046 001	1.245	mittel	stabil	Status mittel - Dynamik o	unverändert
Groß Borstel	046 002	460	mittel	positiv	Status mittel - Dynamik +	unverändert
Groß Borstel	046 003	602	sehr niedrig	negativ	Status sehr niedrig - Dynamik -	unverändert
Groß Borstel	046 004	2.170	mittel	stabil	Status mittel - Dynamik o	unverändert
Groß Borstel	046 005	1.908	mittel	stabil	Status mittel - Dynamik o	unverändert
Groß Borstel	046 006	342	mittel	stabil	Status mittel - Dynamik o	unverändert
Groß Borstel	046 007	2.557	mittel	stabil	Status mittel - Dynamik o	unverändert
Alsterdorf	047 001	3.308	mittel	stabil	Status mittel - Dynamik o	unverändert
Alsterdorf	047 002	2.066	hoch	stabil	Status hoch - Dynamik o	höherer Status
Alsterdorf	047 003	1.951	mittel	stabil	Status mittel - Dynamik o	unverändert
Alsterdorf	047 004	3.115	hoch	stabil	Status hoch - Dynamik o	unverändert
Alsterdorf	047 005	1.761	hoch	stabil	Status hoch - Dynamik o	unverändert
Alsterdorf	047 006	1.343	mittel	stabil	Status mittel - Dynamik o	unverändert
Alsterdorf	047 008	1.655	mittel	stabil	Status mittel - Dynamik o	unverändert
Winterhude	048 001	2.880	mittel	stabil	Status mittel - Dynamik o	unverändert
Winterhude	048 002	2.114	mittel	stabil	Status mittel - Dynamik o	unverändert
Winterhude	048 003	445	mittel	stabil	Status mittel - Dynamik o	unverändert
Winterhude	048 004	519	mittel	stabil	Status mittel - Dynamik o	unverändert
Winterhude	048 005	445	sehr niedrig	negativ	Status sehr niedrig - Dynamik -	unverändert
Winterhude	048 006	2.400	mittel	stabil	Status mittel - Dynamik o	unverändert
Winterhude	048 007	2.497	mittel	stabil	Status mittel - Dynamik o	unverändert
Winterhude	048 008	1.338	niedrig	stabil	Status niedrig - Dynamik o	unverändert
Winterhude	048 009	3.858	mittel	stabil	Status mittel - Dynamik o	unverändert
Winterhude	048 010	3.323	mittel	stabil	Status mittel - Dynamik o	unverändert
Winterhude	048 011	2.601	hoch	stabil	Status hoch - Dynamik o	unverändert
Winterhude	048 012	1.830	hoch	stabil	Status hoch - Dynamik o	unverändert
Winterhude	048 013	2.737	hoch	stabil	Status hoch - Dynamik o	unverändert
Winterhude	048 014	3.435	mittel	stabil	Status mittel - Dynamik o	unverändert
Winterhude	048 015	2.120	mittel	stabil	Status mittel - Dynamik o	unverändert
Winterhude	048 016	1.622	mittel	stabil	Status mittel - Dynamik o	unverändert
Winterhude	048 017	1.636	mittel	stabil	Status mittel - Dynamik o	unverändert
Winterhude	048 018	1.583	hoch	stabil	Status hoch - Dynamik o	unverändert
Winterhude	048 019	1.990	mittel	stabil	Status mittel - Dynamik o	unverändert
Winterhude	048 020	1.987	mittel	stabil	Status mittel - Dynamik o	unverändert
Winterhude	048 021	2.266	hoch	stabil	Status hoch - Dynamik o	unverändert
Winterhude	048 022	3.740	mittel	stabil	Status mittel - Dynamik o	unverändert
Winterhude	048 023	1.572	mittel	stabil	Status mittel - Dynamik o	unverändert
Winterhude	048 024	3.035	mittel	stabil	Status mittel - Dynamik o	unverändert
Winterhude	048 025	3.519	mittel	stabil	Status mittel - Dynamik o	unverändert
Uhlenhorst	049 001	2.610	mittel	stabil	Status mittel - Dynamik o	unverändert
Uhlenhorst	049 003	1.580	hoch	stabil	Status hoch - Dynamik o	unverändert
Uhlenhorst	049 004	2.478	mittel	stabil	Status mittel - Dynamik o	niedrigerer Status
Uhlenhorst	049 005	1.668	mittel	stabil	Status mittel - Dynamik o	niedrigerer Status

Stadtteil	Stat. Gebiet	Bevölkerung 31.12.2019	Status-index	Dynamik-index	Gesamtindex	Statuswechsel
Uhlenhorst	049 006	1.952	mittel	stabil	Status mittel - Dynamik o	unverändert
Uhlenhorst	049 007	2.407	mittel	stabil	Status mittel - Dynamik o	unverändert
Uhlenhorst	049 008	2.974	mittel	negativ	Status mittel - Dynamik -	unverändert
Uhlenhorst	049 009	2.841	mittel	stabil	Status mittel - Dynamik o	unverändert
Hohenfelde	050 002	2.809	mittel	stabil	Status mittel - Dynamik o	unverändert
Hohenfelde	050 003	2.309	mittel	stabil	Status mittel - Dynamik o	unverändert
Hohenfelde	050 004	2.016	mittel	stabil	Status mittel - Dynamik o	unverändert
Hohenfelde	050 005	2.900	mittel	stabil	Status mittel - Dynamik o	unverändert
Barmbek-Süd	051 001	1.749	mittel	stabil	Status mittel - Dynamik o	unverändert
Barmbek-Süd	051 002	2.507	mittel	stabil	Status mittel - Dynamik o	unverändert
Barmbek-Süd	051 003	2.534	mittel	stabil	Status mittel - Dynamik o	unverändert
Barmbek-Süd	051 004	2.450	mittel	stabil	Status mittel - Dynamik o	unverändert
Barmbek-Süd	051 005	2.522	mittel	stabil	Status mittel - Dynamik o	unverändert
Barmbek-Süd	051 006	2.677	mittel	stabil	Status mittel - Dynamik o	unverändert
Barmbek-Süd	051 007	2.889	mittel	stabil	Status mittel - Dynamik o	unverändert
Barmbek-Süd	051 008	1.495	mittel	stabil	Status mittel - Dynamik o	unverändert
Barmbek-Süd	051 009	3.086	mittel	stabil	Status mittel - Dynamik o	unverändert
Barmbek-Süd	051 010	2.555	mittel	stabil	Status mittel - Dynamik o	unverändert
Barmbek-Süd	051 011	1.376	mittel	stabil	Status mittel - Dynamik o	niedrigerer Status
Barmbek-Süd	051 012	2.384	mittel	stabil	Status mittel - Dynamik o	unverändert
Barmbek-Süd	051 013	1.971	mittel	stabil	Status mittel - Dynamik o	unverändert
Barmbek-Süd	051 014	2.345	mittel	stabil	Status mittel - Dynamik o	unverändert
Barmbek-Süd	051 015	2.169	mittel	stabil	Status mittel - Dynamik o	unverändert
Barmbek-Süd	051 016	1.119	mittel	stabil	Status mittel - Dynamik o	unverändert
Dulsberg	052 001	3.182	sehr niedrig	stabil	Status sehr niedrig - Dynamik o	unverändert
Dulsberg	052 002	3.280	niedrig	stabil	Status niedrig - Dynamik o	unverändert
Dulsberg	052 003	1.394	mittel	stabil	Status mittel - Dynamik o	unverändert
Dulsberg	052 004	1.489	niedrig	stabil	Status niedrig - Dynamik o	unverändert
Dulsberg	052 005	2.229	sehr niedrig	stabil	Status sehr niedrig - Dynamik o	unverändert
Dulsberg	052 006	3.066	mittel	stabil	Status mittel - Dynamik o	höherer Status
Dulsberg	052 007	2.589	niedrig	stabil	Status niedrig - Dynamik o	unverändert
Barmbek-Nord	053 001	1.585	hoch	stabil	Status hoch - Dynamik o	unverändert
Barmbek-Nord	053 002	1.801	mittel	stabil	Status mittel - Dynamik o	unverändert
Barmbek-Nord	053 004	2.174	mittel	stabil	Status mittel - Dynamik o	unverändert
Barmbek-Nord	053 005	1.780	mittel	stabil	Status mittel - Dynamik o	unverändert
Barmbek-Nord	053 006	2.400	mittel	stabil	Status mittel - Dynamik o	unverändert
Barmbek-Nord	053 007	1.261	mittel	stabil	Status mittel - Dynamik o	unverändert
Barmbek-Nord	053 008	2.134	mittel	stabil	Status mittel - Dynamik o	unverändert
Barmbek-Nord	053 009	2.170	mittel	stabil	Status mittel - Dynamik o	unverändert
Barmbek-Nord	053 010	1.543	mittel	stabil	Status mittel - Dynamik o	höherer Status
Barmbek-Nord	053 011	2.188	niedrig	stabil	Status niedrig - Dynamik o	unverändert
Barmbek-Nord	053 012	361	niedrig	stabil	Status niedrig - Dynamik o	neu dazugekommen
Barmbek-Nord	053 013	1.880	mittel	stabil	Status mittel - Dynamik o	unverändert

Stadtteil	Stat. Gebiet	Bevölkerung 31.12.2019	Status-index	Dynamik-index	Gesamtindex	Statuswechsel
Barmbek-Nord	053 014	2.064	mittel	stabil	Status mittel - Dynamik o	unverändert
Barmbek-Nord	053 015	1.354	mittel	stabil	Status mittel - Dynamik o	unverändert
Barmbek-Nord	053 017	1.896	mittel	stabil	Status mittel - Dynamik o	unverändert
Barmbek-Nord	053 018	1.627	mittel	stabil	Status mittel - Dynamik o	unverändert
Barmbek-Nord	053 019	2.367	mittel	stabil	Status mittel - Dynamik o	unverändert
Barmbek-Nord	053 020	2.535	mittel	stabil	Status mittel - Dynamik o	unverändert
Barmbek-Nord	053 022	2.594	mittel	stabil	Status mittel - Dynamik o	unverändert
Barmbek-Nord	053 023	3.931	mittel	stabil	Status mittel - Dynamik o	unverändert
Barmbek-Nord	053 024	1.934	mittel	stabil	Status mittel - Dynamik o	unverändert
Ohlsdorf	054 001	3.704	hoch	stabil	Status hoch - Dynamik o	unverändert
Ohlsdorf	054 002	1.403	mittel	negativ	Status mittel - Dynamik -	unverändert
Ohlsdorf	054 003	1.795	mittel	stabil	Status mittel - Dynamik o	unverändert
Ohlsdorf	054 004	2.389	mittel	stabil	Status mittel - Dynamik o	unverändert
Ohlsdorf	054 005	1.164	mittel	stabil	Status mittel - Dynamik o	unverändert
Ohlsdorf	054 006	1.625	mittel	stabil	Status mittel - Dynamik o	unverändert
Ohlsdorf	054 007	1.961	mittel	positiv	Status mittel - Dynamik +	unverändert
Ohlsdorf	054 008	2.625	mittel	stabil	Status mittel - Dynamik o	unverändert
Fuhlsbüttel	055 002	1.261	mittel	stabil	Status mittel - Dynamik o	unverändert
Fuhlsbüttel	055 003	1.911	mittel	stabil	Status mittel - Dynamik o	unverändert
Fuhlsbüttel	055 004	1.567	niedrig	negativ	Status niedrig - Dynamik -	niedrigerer Status
Fuhlsbüttel	055 005	1.905	hoch	stabil	Status hoch - Dynamik o	unverändert
Fuhlsbüttel	055 006	1.963	mittel	stabil	Status mittel - Dynamik o	unverändert
Fuhlsbüttel	055 007	2.103	mittel	negativ	Status mittel - Dynamik -	unverändert
Fuhlsbüttel	055 008	2.730	mittel	stabil	Status mittel - Dynamik o	unverändert
Langenhorn	056 001	2.217	mittel	stabil	Status mittel - Dynamik o	unverändert
Langenhorn	056 002	2.676	mittel	stabil	Status mittel - Dynamik o	unverändert
Langenhorn	056 004	3.428	mittel	stabil	Status mittel - Dynamik o	unverändert
Langenhorn	056 005	2.002	mittel	stabil	Status mittel - Dynamik o	unverändert
Langenhorn	056 006	2.793	niedrig	stabil	Status niedrig - Dynamik o	unverändert
Langenhorn	056 007	1.178	mittel	stabil	Status mittel - Dynamik o	unverändert
Langenhorn	056 008	2.887	mittel	positiv	Status mittel - Dynamik +	unverändert
Langenhorn	056 009	2.363	mittel	stabil	Status mittel - Dynamik o	unverändert
Langenhorn	056 010	2.549	mittel	stabil	Status mittel - Dynamik o	unverändert
Langenhorn	056 011	2.913	mittel	stabil	Status mittel - Dynamik o	unverändert
Langenhorn	056 012	2.073	mittel	stabil	Status mittel - Dynamik o	unverändert
Langenhorn	056 013	2.012	mittel	stabil	Status mittel - Dynamik o	unverändert
Langenhorn	056 014	1.762	mittel	stabil	Status mittel - Dynamik o	unverändert
Langenhorn	056 015	1.716	mittel	stabil	Status mittel - Dynamik o	unverändert
Langenhorn	056 016	3.068	mittel	stabil	Status mittel - Dynamik o	unverändert
Langenhorn	056 017	3.989	mittel	stabil	Status mittel - Dynamik o	unverändert
Langenhorn	056 018	472	sehr niedrig	stabil	Status sehr niedrig - Dynamik o	unverändert
Langenhorn	056 019	1.883	mittel	stabil	Status mittel - Dynamik o	unverändert
Langenhorn	056 020	1.762	mittel	stabil	Status mittel - Dynamik o	unverändert

Stadtteil	Stat. Gebiet	Bevölkerung 31.12.2019	Status-index	Dynamik-index	Gesamtindex	Statuswechsel
Langenhorn	056 021	2.374	mittel	stabil	Status mittel - Dynamik o	unverändert
Eilbek	057 001	4.207	mittel	stabil	Status mittel - Dynamik o	unverändert
Eilbek	057 002	4.826	mittel	stabil	Status mittel - Dynamik o	unverändert
Eilbek	057 003	3.494	mittel	stabil	Status mittel - Dynamik o	unverändert
Eilbek	057 004	4.147	mittel	stabil	Status mittel - Dynamik o	unverändert
Eilbek	057 005	3.648	mittel	stabil	Status mittel - Dynamik o	unverändert
Eilbek	057 006	1.954	mittel	stabil	Status mittel - Dynamik o	unverändert
Wandsbek	058 001	2.497	mittel	stabil	Status mittel - Dynamik o	unverändert
Wandsbek	058 002	2.072	mittel	stabil	Status mittel - Dynamik o	unverändert
Wandsbek	058 003	4.361	mittel	stabil	Status mittel - Dynamik o	unverändert
Wandsbek	058 004	2.169	mittel	stabil	Status mittel - Dynamik o	unverändert
Wandsbek	058 005	2.727	mittel	stabil	Status mittel - Dynamik o	unverändert
Wandsbek	058 006	1.681	mittel	stabil	Status mittel - Dynamik o	unverändert
Wandsbek	058 007	2.315	mittel	stabil	Status mittel - Dynamik o	unverändert
Wandsbek	058 008	2.566	sehr niedrig	negativ	Status sehr niedrig - Dynamik -	unverändert
Wandsbek	058 009	2.168	mittel	stabil	Status mittel - Dynamik o	unverändert
Wandsbek	058 010	2.796	mittel	stabil	Status mittel - Dynamik o	unverändert
Wandsbek	058 011	1.774	mittel	negativ	Status mittel - Dynamik -	unverändert
Wandsbek	058 012	2.146	mittel	stabil	Status mittel - Dynamik o	unverändert
Wandsbek	058 013	3.636	mittel	stabil	Status mittel - Dynamik o	unverändert
Wandsbek	058 014	3.536	mittel	stabil	Status mittel - Dynamik o	unverändert
Marienthal	059 001	1.917	mittel	stabil	Status mittel - Dynamik o	unverändert
Marienthal	059 002	3.685	mittel	stabil	Status mittel - Dynamik o	unverändert
Marienthal	059 003	2.985	hoch	stabil	Status hoch - Dynamik o	unverändert
Marienthal	059 004	3.963	mittel	stabil	Status mittel - Dynamik o	unverändert
Marienthal	059 005	971	hoch	stabil	Status hoch - Dynamik o	unverändert
Jenfeld	060 001	3.277	sehr niedrig	stabil	Status sehr niedrig - Dynamik o	unverändert
Jenfeld	060 002	2.315	mittel	stabil	Status mittel - Dynamik o	unverändert
Jenfeld	060 003	1.856	mittel	stabil	Status mittel - Dynamik o	unverändert
Jenfeld	060 005	2.728	mittel	stabil	Status mittel - Dynamik o	unverändert
Jenfeld	060 006	3.720	sehr niedrig	stabil	Status sehr niedrig - Dynamik o	unverändert
Jenfeld	060 007	1.330	niedrig	stabil	Status niedrig - Dynamik o	unverändert
Jenfeld	060 008	3.431	sehr niedrig	stabil	Status sehr niedrig - Dynamik o	unverändert
Jenfeld	060 009	2.403	sehr niedrig	negativ	Status sehr niedrig - Dynamik -	unverändert
Jenfeld	060 010	2.544	niedrig	stabil	Status niedrig - Dynamik o	unverändert
Jenfeld	060 011	2.359	mittel	stabil	Status mittel - Dynamik o	höherer Status
Jenfeld	060 012	1.140	mittel	stabil	Status mittel - Dynamik o	unverändert
Tonndorf	061 002	2.392	mittel	stabil	Status mittel - Dynamik o	unverändert
Tonndorf	061 003	2.292	mittel	stabil	Status mittel - Dynamik o	unverändert
Tonndorf	061 004	1.435	mittel	stabil	Status mittel - Dynamik o	unverändert
Tonndorf	061 005	3.906	mittel	stabil	Status mittel - Dynamik o	unverändert
Tonndorf	061 006	1.405	mittel	stabil	Status mittel - Dynamik o	unverändert
Tonndorf	061 007	768	mittel	stabil	Status mittel - Dynamik o	unverändert

Stadtteil	Stat. Gebiet	Bevölkerung 31.12.2019	Status-index	Dynamik-index	Gesamtindex	Statuswechsel
Tonndorf	061 008	2.739	mittel	stabil	Status mittel - Dynamik o	unverändert
Farmsen-Berne	062 001	1.830	hoch	stabil	Status hoch - Dynamik o	unverändert
Farmsen-Berne	062 002	2.414	mittel	stabil	Status mittel - Dynamik o	niedrigerer Status
Farmsen-Berne	062 003	3.051	mittel	stabil	Status mittel - Dynamik o	unverändert
Farmsen-Berne	062 004	3.795	sehr niedrig	stabil	Status sehr niedrig - Dynamik o	unverändert
Farmsen-Berne	062 005	1.025	mittel	stabil	Status mittel - Dynamik o	unverändert
Farmsen-Berne	062 006	2.064	niedrig	negativ	Status niedrig - Dynamik -	niedrigerer Status
Farmsen-Berne	062 007	2.839	mittel	stabil	Status mittel - Dynamik o	unverändert
Farmsen-Berne	062 008	2.909	mittel	stabil	Status mittel - Dynamik o	unverändert
Farmsen-Berne	062 009	1.567	mittel	stabil	Status mittel - Dynamik o	unverändert
Farmsen-Berne	062 010	2.272	mittel	stabil	Status mittel - Dynamik o	unverändert
Farmsen-Berne	062 011	1.555	mittel	stabil	Status mittel - Dynamik o	unverändert
Farmsen-Berne	062 012	2.582	niedrig	stabil	Status niedrig - Dynamik o	unverändert
Farmsen-Berne	062 013	1.655	mittel	stabil	Status mittel - Dynamik o	unverändert
Farmsen-Berne	062 014	2.198	mittel	stabil	Status mittel - Dynamik o	unverändert
Farmsen-Berne	062 015	2.477	hoch	stabil	Status hoch - Dynamik o	unverändert
Farmsen-Berne	062 016	1.221	mittel	stabil	Status mittel - Dynamik o	unverändert
Bramfeld	063 001	1.054	hoch	stabil	Status hoch - Dynamik o	unverändert
Bramfeld	063 002	3.341	mittel	stabil	Status mittel - Dynamik o	unverändert
Bramfeld	063 003	2.452	mittel	stabil	Status mittel - Dynamik o	unverändert
Bramfeld	063 004	2.090	hoch	stabil	Status hoch - Dynamik o	unverändert
Bramfeld	063 005	2.107	mittel	stabil	Status mittel - Dynamik o	unverändert
Bramfeld	063 006	1.257	mittel	stabil	Status mittel - Dynamik o	unverändert
Bramfeld	063 007	2.342	mittel	stabil	Status mittel - Dynamik o	unverändert
Bramfeld	063 008	1.875	mittel	stabil	Status mittel - Dynamik o	unverändert
Bramfeld	063 009	3.601	mittel	stabil	Status mittel - Dynamik o	unverändert
Bramfeld	063 010	2.114	mittel	stabil	Status mittel - Dynamik o	unverändert
Bramfeld	063 011	2.826	mittel	stabil	Status mittel - Dynamik o	unverändert
Bramfeld	063 012	3.216	mittel	stabil	Status mittel - Dynamik o	unverändert
Bramfeld	063 013	1.805	niedrig	stabil	Status niedrig - Dynamik o	höherer Status
Bramfeld	063 014	1.680	mittel	stabil	Status mittel - Dynamik o	unverändert
Bramfeld	063 015	1.778	niedrig	stabil	Status niedrig - Dynamik o	unverändert
Bramfeld	063 016	1.585	mittel	stabil	Status mittel - Dynamik o	unverändert
Bramfeld	063 017	2.051	niedrig	stabil	Status niedrig - Dynamik o	unverändert
Bramfeld	063 018	1.256	mittel	stabil	Status mittel - Dynamik o	unverändert
Bramfeld	063 019	3.099	mittel	stabil	Status mittel - Dynamik o	unverändert
Bramfeld	063 020	2.397	mittel	stabil	Status mittel - Dynamik o	unverändert
Bramfeld	063 021	3.368	mittel	stabil	Status mittel - Dynamik o	unverändert
Bramfeld	063 022	1.694	mittel	stabil	Status mittel - Dynamik o	unverändert
Bramfeld	063 023	1.139	mittel	stabil	Status mittel - Dynamik o	unverändert
Bramfeld	063 024	2.622	mittel	stabil	Status mittel - Dynamik o	unverändert
Steilshoop	064 001	540	mittel	negativ	Status mittel - Dynamik -	niedrigerer Status
Steilshoop	064 002	2.780	sehr niedrig	stabil	Status sehr niedrig - Dynamik o	niedrigerer Status

Stadtteil	Stat. Gebiet	Bevölkerung 31.12.2019	Status-index	Dynamik-index	Gesamtindex	Statuswechsel
Steilshoop	064 003	1.889	sehr niedrig	stabil	Status sehr niedrig - Dynamik o	unverändert
Steilshoop	064 004	2.180	mittel	stabil	Status mittel - Dynamik o	unverändert
Steilshoop	064 005	2.697	sehr niedrig	stabil	Status sehr niedrig - Dynamik o	unverändert
Steilshoop	064 006	1.911	sehr niedrig	stabil	Status sehr niedrig - Dynamik o	unverändert
Steilshoop	064 007	2.113	mittel	stabil	Status mittel - Dynamik o	unverändert
Steilshoop	064 008	1.833	niedrig	stabil	Status niedrig - Dynamik o	unverändert
Steilshoop	064 009	1.997	niedrig	positiv	Status niedrig - Dynamik +	unverändert
Steilshoop	064 010	2.001	mittel	stabil	Status mittel - Dynamik o	unverändert
Wellingsbüttel	065 001	938	hoch	stabil	Status hoch - Dynamik o	unverändert
Wellingsbüttel	065 002	1.860	hoch	stabil	Status hoch - Dynamik o	unverändert
Wellingsbüttel	065 003	1.623	hoch	stabil	Status hoch - Dynamik o	unverändert
Wellingsbüttel	065 004	2.615	hoch	stabil	Status hoch - Dynamik o	unverändert
Wellingsbüttel	065 005	1.832	hoch	stabil	Status hoch - Dynamik o	unverändert
Wellingsbüttel	065 006	1.980	hoch	stabil	Status hoch - Dynamik o	unverändert
Sasel	066 001	2.887	hoch	stabil	Status hoch - Dynamik o	unverändert
Sasel	066 002	2.184	mittel	stabil	Status mittel - Dynamik o	niedrigerer Status
Sasel	066 003	2.536	hoch	stabil	Status hoch - Dynamik o	unverändert
Sasel	066 004	2.462	mittel	stabil	Status mittel - Dynamik o	unverändert
Sasel	066 005	2.199	hoch	stabil	Status hoch - Dynamik o	unverändert
Sasel	066 006	2.484	hoch	stabil	Status hoch - Dynamik o	unverändert
Sasel	066 007	2.320	hoch	stabil	Status hoch - Dynamik o	unverändert
Sasel	066 008	2.223	hoch	stabil	Status hoch - Dynamik o	unverändert
Sasel	066 009	2.239	hoch	stabil	Status hoch - Dynamik o	unverändert
Sasel	066 010	2.006	hoch	stabil	Status hoch - Dynamik o	unverändert
Poppenbüttel	067 002	1.620	hoch	stabil	Status hoch - Dynamik o	unverändert
Poppenbüttel	067 003	1.547	hoch	stabil	Status hoch - Dynamik o	unverändert
Poppenbüttel	067 004	1.363	hoch	stabil	Status hoch - Dynamik o	unverändert
Poppenbüttel	067 005	1.926	hoch	stabil	Status hoch - Dynamik o	unverändert
Poppenbüttel	067 006	3.533	mittel	negativ	Status mittel - Dynamik -	unverändert
Poppenbüttel	067 007	473	hoch	stabil	Status hoch - Dynamik o	unverändert
Poppenbüttel	067 008	2.022	hoch	stabil	Status hoch - Dynamik o	unverändert
Poppenbüttel	067 009	1.458	mittel	stabil	Status mittel - Dynamik o	unverändert
Poppenbüttel	067 010	1.750	mittel	stabil	Status mittel - Dynamik o	unverändert
Poppenbüttel	067 011	1.705	hoch	stabil	Status hoch - Dynamik o	unverändert
Poppenbüttel	067 012	1.218	hoch	stabil	Status hoch - Dynamik o	unverändert
Poppenbüttel	067 013	1.092	mittel	stabil	Status mittel - Dynamik o	niedrigerer Status
Poppenbüttel	067 014	2.303	mittel	stabil	Status mittel - Dynamik o	unverändert
Poppenbüttel	067 015	1.781	hoch	stabil	Status hoch - Dynamik o	unverändert
Hummelsbüttel	068 001	1.086	mittel	positiv	Status mittel - Dynamik +	unverändert
Hummelsbüttel	068 002	2.764	mittel	stabil	Status mittel - Dynamik o	unverändert
Hummelsbüttel	068 003	2.870	mittel	stabil	Status mittel - Dynamik o	unverändert
Hummelsbüttel	068 004	2.331	mittel	stabil	Status mittel - Dynamik o	unverändert
Hummelsbüttel	068 005	1.360	mittel	stabil	Status mittel - Dynamik o	unverändert

Stadtteil	Stat. Gebiet	Bevölkerung 31.12.2019	Status-index	Dynamik-index	Gesamtindex	Statuswechsel
Hummelsbüttel	068 006	2.052	mittel	stabil	Status mittel - Dynamik o	niedrigerer Status
Hummelsbüttel	068 007	2.850	mittel	stabil	Status mittel - Dynamik o	unverändert
Hummelsbüttel	068 008	2.393	mittel	stabil	Status mittel - Dynamik o	unverändert
Hummelsbüttel	068 009	689	hoch	stabil	Status hoch - Dynamik o	unverändert
Lemsahl-Mellingstedt	069 001	3.578	hoch	stabil	Status hoch - Dynamik o	unverändert
Lemsahl-Mellingstedt	069 002	3.274	hoch	stabil	Status hoch - Dynamik o	unverändert
Duvenstedt	070 001	2.540	hoch	stabil	Status hoch - Dynamik o	unverändert
Duvenstedt	070 002	3.620	mittel	stabil	Status mittel - Dynamik o	unverändert
Wohldorf-Ohlstedt	071 001	810	hoch	stabil	Status hoch - Dynamik o	unverändert
Wohldorf-Ohlstedt	071 002	1.926	hoch	stabil	Status hoch - Dynamik o	unverändert
Wohldorf-Ohlstedt	071 003	1.914	hoch	stabil	Status hoch - Dynamik o	unverändert
Bergstedt	072 001	2.906	mittel	stabil	Status mittel - Dynamik o	unverändert
Bergstedt	072 002	1.954	hoch	stabil	Status hoch - Dynamik o	unverändert
Bergstedt	072 003	345	mittel	stabil	Status mittel - Dynamik o	unverändert
Bergstedt	072 004	1.675	mittel	stabil	Status mittel - Dynamik o	unverändert
Bergstedt	072 005	2.058	hoch	stabil	Status hoch - Dynamik o	unverändert
Bergstedt	072 006	1.798	mittel	stabil	Status mittel - Dynamik o	unverändert
Volksdorf	073 001	2.100	mittel	stabil	Status mittel - Dynamik o	unverändert
Volksdorf	073 002	328	hoch	stabil	Status hoch - Dynamik o	unverändert
Volksdorf	073 003	2.676	mittel	stabil	Status mittel - Dynamik o	unverändert
Volksdorf	073 004	1.243	hoch	stabil	Status hoch - Dynamik o	unverändert
Volksdorf	073 005	2.971	hoch	stabil	Status hoch - Dynamik o	unverändert
Volksdorf	073 006	417	hoch	stabil	Status hoch - Dynamik o	unverändert
Volksdorf	073 007	1.906	hoch	stabil	Status hoch - Dynamik o	unverändert
Volksdorf	073 008	2.676	mittel	stabil	Status mittel - Dynamik o	unverändert
Volksdorf	073 009	381	mittel	negativ	Status mittel - Dynamik -	unverändert
Volksdorf	073 010	3.048	hoch	stabil	Status hoch - Dynamik o	unverändert
Volksdorf	073 012	3.187	hoch	stabil	Status hoch - Dynamik o	unverändert
Rahlstedt	074 001	1.816	mittel	stabil	Status mittel - Dynamik o	unverändert
Rahlstedt	074 002	2.279	hoch	positiv	Status hoch - Dynamik +	unverändert
Rahlstedt	074 003	2.747	mittel	stabil	Status mittel - Dynamik o	unverändert
Rahlstedt	074 005	2.237	mittel	stabil	Status mittel - Dynamik o	unverändert
Rahlstedt	074 006	2.849	mittel	stabil	Status mittel - Dynamik o	unverändert
Rahlstedt	074 007	1.472	mittel	stabil	Status mittel - Dynamik o	unverändert
Rahlstedt	074 008	2.091	mittel	stabil	Status mittel - Dynamik o	unverändert
Rahlstedt	074 009	3.696	niedrig	stabil	Status niedrig - Dynamik o	unverändert
Rahlstedt	074 010	1.950	mittel	stabil	Status mittel - Dynamik o	unverändert
Rahlstedt	074 011	2.878	mittel	stabil	Status mittel - Dynamik o	unverändert
Rahlstedt	074 012	3.744	mittel	stabil	Status mittel - Dynamik o	unverändert
Rahlstedt	074 013	2.371	hoch	stabil	Status hoch - Dynamik o	unverändert
Rahlstedt	074 014	3.169	niedrig	stabil	Status niedrig - Dynamik o	unverändert
Rahlstedt	074 015	1.435	mittel	stabil	Status mittel - Dynamik o	unverändert
Rahlstedt	074 016	4.691	mittel	stabil	Status mittel - Dynamik o	unverändert

Stadtteil	Stat. Gebiet	Bevölkerung 31.12.2019	Status-index	Dynamik-index	Gesamtindex	Statuswechsel
Rahlstedt	074 017	3.037	mittel	stabil	Status mittel - Dynamik o	unverändert
Rahlstedt	074 018	2.631	mittel	stabil	Status mittel - Dynamik o	unverändert
Rahlstedt	074 019	1.400	mittel	negativ	Status mittel - Dynamik -	unverändert
Rahlstedt	074 020	4.554	mittel	negativ	Status mittel - Dynamik -	unverändert
Rahlstedt	074 021	6.884	mittel	stabil	Status mittel - Dynamik o	unverändert
Rahlstedt	074 022	1.361	mittel	stabil	Status mittel - Dynamik o	unverändert
Rahlstedt	074 023	2.854	hoch	stabil	Status hoch - Dynamik o	unverändert
Rahlstedt	074 024	2.699	sehr niedrig	stabil	Status sehr niedrig - Dynamik o	unverändert
Rahlstedt	074 025	3.062	niedrig	stabil	Status niedrig - Dynamik o	unverändert
Rahlstedt	074 026	1.415	mittel	stabil	Status mittel - Dynamik o	unverändert
Rahlstedt	074 027	1.976	mittel	stabil	Status mittel - Dynamik o	unverändert
Rahlstedt	074 028	1.226	mittel	stabil	Status mittel - Dynamik o	unverändert
Rahlstedt	074 029	1.512	hoch	stabil	Status hoch - Dynamik o	unverändert
Rahlstedt	074 030	2.193	mittel	stabil	Status mittel - Dynamik o	unverändert
Rahlstedt	074 031	2.531	mittel	stabil	Status mittel - Dynamik o	unverändert
Rahlstedt	074 032	682	mittel	stabil	Status mittel - Dynamik o	unverändert
Rahlstedt	074 033	2.334	mittel	stabil	Status mittel - Dynamik o	unverändert
Rahlstedt	074 034	1.304	mittel	stabil	Status mittel - Dynamik o	höherer Status
Rahlstedt	074 035	3.606	sehr niedrig	stabil	Status sehr niedrig - Dynamik o	unverändert
Rahlstedt	074 036	1.952	mittel	stabil	Status mittel - Dynamik o	unverändert
Rahlstedt	074 037	3.293	mittel	stabil	Status mittel - Dynamik o	unverändert
Lohbrügge	075 002	4.892	mittel	stabil	Status mittel - Dynamik o	unverändert
Lohbrügge	075 003	2.897	mittel	stabil	Status mittel - Dynamik o	unverändert
Lohbrügge	075 004	2.201	mittel	stabil	Status mittel - Dynamik o	unverändert
Lohbrügge	075 005	2.440	mittel	stabil	Status mittel - Dynamik o	unverändert
Lohbrügge	075 006	3.705	mittel	stabil	Status mittel - Dynamik o	unverändert
Lohbrügge	075 007	2.334	mittel	stabil	Status mittel - Dynamik o	unverändert
Lohbrügge	075 008	2.082	niedrig	stabil	Status niedrig - Dynamik o	unverändert
Lohbrügge	075 009	1.446	mittel	stabil	Status mittel - Dynamik o	unverändert
Lohbrügge	075 010	1.763	mittel	stabil	Status mittel - Dynamik o	unverändert
Lohbrügge	075 011	1.726	mittel	stabil	Status mittel - Dynamik o	unverändert
Lohbrügge	075 012	896	niedrig	negativ	Status niedrig - Dynamik -	niedrigerer Status
Lohbrügge	075 013	1.821	mittel	stabil	Status mittel - Dynamik o	unverändert
Lohbrügge	075 014	752	mittel	stabil	Status mittel - Dynamik o	unverändert
Lohbrügge	075 015	2.344	mittel	stabil	Status mittel - Dynamik o	unverändert
Lohbrügge	075 016	2.174	mittel	stabil	Status mittel - Dynamik o	unverändert
Lohbrügge	075 017	1.326	mittel	stabil	Status mittel - Dynamik o	unverändert
Lohbrügge	075 018	1.313	mittel	stabil	Status mittel - Dynamik o	unverändert
Lohbrügge	075 019	4.197	niedrig	stabil	Status niedrig - Dynamik o	unverändert
Bergedorf	076 001	3.499	mittel	stabil	Status mittel - Dynamik o	unverändert
Bergedorf	076 002	1.994	sehr niedrig	stabil	Status sehr niedrig - Dynamik o	unverändert
Bergedorf	076 003	1.521	mittel	stabil	Status mittel - Dynamik o	unverändert
Bergedorf	076 004	2.750	niedrig	stabil	Status niedrig - Dynamik o	unverändert

Stadtteil	Stat. Gebiet	Bevölkerung 31.12.2019	Status-index	Dynamik-index	Gesamtindex	Statuswechsel
Bergedorf	076 005	1.275	mittel	stabil	Status mittel - Dynamik o	unverändert
Bergedorf	076 007	2.406	mittel	stabil	Status mittel - Dynamik o	unverändert
Bergedorf	076 008	1.850	hoch	stabil	Status hoch - Dynamik o	unverändert
Bergedorf	076 010	3.929	mittel	stabil	Status mittel - Dynamik o	unverändert
Bergedorf	076 011	1.471	mittel	stabil	Status mittel - Dynamik o	unverändert
Bergedorf	076 012	3.238	mittel	stabil	Status mittel - Dynamik o	unverändert
Bergedorf	076 013	3.613	mittel	stabil	Status mittel - Dynamik o	unverändert
Bergedorf	076 014	1.667	mittel	stabil	Status mittel - Dynamik o	unverändert
Bergedorf	076 015	1.030	hoch	stabil	Status hoch - Dynamik o	unverändert
Bergedorf	076 016	1.196	mittel	stabil	Status mittel - Dynamik o	unverändert
Bergedorf	076 017	1.557	mittel	stabil	Status mittel - Dynamik o	unverändert
Bergedorf	076 018	1.420	mittel	stabil	Status mittel - Dynamik o	unverändert
Bergedorf	076 024	1.313	mittel	stabil	Status mittel - Dynamik o	niedrigerer Status
Curslack	077 001	4.036	mittel	stabil	Status mittel - Dynamik o	unverändert
Altengamme	078 001	2.296	mittel	stabil	Status mittel - Dynamik o	unverändert
Neuengamme	079 001	2.291	mittel	stabil	Status mittel - Dynamik o	unverändert
Neuengamme	079 002	1.439	mittel	stabil	Status mittel - Dynamik o	niedrigerer Status
Kirchwerder	080 001	3.642	hoch	stabil	Status hoch - Dynamik o	unverändert
Kirchwerder	080 002	1.832	hoch	stabil	Status hoch - Dynamik o	unverändert
Kirchwerder	080 003	2.949	mittel	stabil	Status mittel - Dynamik o	unverändert
Kirchwerder	080 004	1.701	hoch	stabil	Status hoch - Dynamik o	unverändert
Ochsenwerder	081 001	2.912	mittel	stabil	Status mittel - Dynamik o	unverändert
Reitbrook	082 001	506	hoch	stabil	Status hoch - Dynamik o	unverändert
Allermöhe	083 003	1.083	mittel	stabil	Status mittel - Dynamik o	unverändert
Billwerder	084 001	1.216	mittel	stabil	Status mittel - Dynamik o	unverändert
Billwerder	084 002	2.143	sehr niedrig	negativ	Status sehr niedrig - Dynamik -	unverändert
Moorfleet	085 001	1.228	mittel	stabil	Status mittel - Dynamik o	unverändert
Tatenberg	086 001	567	hoch	stabil	Status hoch - Dynamik o	unverändert
Spadenland	087 001	523	hoch	stabil	Status hoch - Dynamik o	unverändert
Neuallermöhe	107 001	1.850	mittel	stabil	Status mittel - Dynamik o	unverändert
Neuallermöhe	107 002	957	niedrig	stabil	Status niedrig - Dynamik o	unverändert
Neuallermöhe	107 003	1.245	mittel	stabil	Status mittel - Dynamik o	unverändert
Neuallermöhe	107 004	1.344	sehr niedrig	stabil	Status sehr niedrig - Dynamik o	unverändert
Neuallermöhe	107 005	2.257	sehr niedrig	stabil	Status sehr niedrig - Dynamik o	unverändert
Neuallermöhe	107 006	2.137	mittel	stabil	Status mittel - Dynamik o	höherer Status
Neuallermöhe	107 007	586	mittel	stabil	Status mittel - Dynamik o	unverändert
Neuallermöhe	107 008	1.668	sehr niedrig	stabil	Status sehr niedrig - Dynamik o	unverändert
Neuallermöhe	107 009	1.736	mittel	stabil	Status mittel - Dynamik o	unverändert
Neuallermöhe	107 010	1.766	sehr niedrig	stabil	Status sehr niedrig - Dynamik o	unverändert
Neuallermöhe	107 011	740	mittel	stabil	Status mittel - Dynamik o	unverändert
Neuallermöhe	107 012	1.797	sehr niedrig	stabil	Status sehr niedrig - Dynamik o	unverändert
Neuallermöhe	107 013	2.537	niedrig	stabil	Status niedrig - Dynamik o	unverändert
Neuallermöhe	107 014	1.188	mittel	stabil	Status mittel - Dynamik o	unverändert

Stadtteil	Stat. Gebiet	Bevölkerung 31.12.2019	Status-index	Dynamik-index	Gesamtindex	Statuswechsel
Neuallermöhe	107 015	1.671	mittel	stabil	Status mittel - Dynamik o	unverändert
Harburg	088 001	1.886	niedrig	stabil	Status niedrig - Dynamik o	unverändert
Harburg	088 002	1.597	mittel	positiv	Status mittel - Dynamik +	unverändert
Harburg	088 003	851	niedrig	positiv	Status niedrig - Dynamik +	unverändert
Harburg	088 004	3.314	mittel	stabil	Status mittel - Dynamik o	unverändert
Harburg	088 005	2.648	niedrig	stabil	Status niedrig - Dynamik o	höherer Status
Harburg	088 006	2.848	mittel	stabil	Status mittel - Dynamik o	unverändert
Harburg	088 007	3.502	mittel	stabil	Status mittel - Dynamik o	unverändert
Harburg	088 008	2.140	niedrig	stabil	Status niedrig - Dynamik o	unverändert
Harburg	088 009	5.804	sehr niedrig	stabil	Status sehr niedrig - Dynamik o	unverändert
Harburg	088 010	1.566	niedrig	stabil	Status niedrig - Dynamik o	höherer Status
Neuland	089 001	525	mittel	stabil	Status mittel - Dynamik o	unverändert
Neuland	089 002	447	mittel	stabil	Status mittel - Dynamik o	unverändert
Neuland	089 003	642	sehr niedrig	stabil	Status sehr niedrig - Dynamik o	niedrigerer Status
Wilstorf	091 001	2.368	mittel	stabil	Status mittel - Dynamik o	unverändert
Wilstorf	091 002	3.433	niedrig	stabil	Status niedrig - Dynamik o	niedrigerer Status
Wilstorf	091 003	2.350	mittel	stabil	Status mittel - Dynamik o	unverändert
Wilstorf	091 004	1.990	mittel	stabil	Status mittel - Dynamik o	unverändert
Wilstorf	091 005	1.372	mittel	stabil	Status mittel - Dynamik o	unverändert
Wilstorf	091 006	2.579	mittel	stabil	Status mittel - Dynamik o	unverändert
Wilstorf	091 007	3.566	mittel	stabil	Status mittel - Dynamik o	unverändert
Rönneburg	092 001	3.436	mittel	negativ	Status mittel - Dynamik -	unverändert
Langenbek	093 001	4.038	mittel	stabil	Status mittel - Dynamik o	unverändert
Sinstorf	094 001	2.249	mittel	negativ	Status mittel - Dynamik -	unverändert
Sinstorf	094 002	1.952	mittel	stabil	Status mittel - Dynamik o	unverändert
Marmstorf	095 001	3.426	mittel	stabil	Status mittel - Dynamik o	unverändert
Marmstorf	095 002	926	hoch	stabil	Status hoch - Dynamik o	unverändert
Marmstorf	095 003	1.081	hoch	stabil	Status hoch - Dynamik o	unverändert
Marmstorf	095 004	2.013	mittel	stabil	Status mittel - Dynamik o	unverändert
Marmstorf	095 005	1.514	mittel	stabil	Status mittel - Dynamik o	unverändert
Eißendorf	096 001	3.564	mittel	stabil	Status mittel - Dynamik o	unverändert
Eißendorf	096 002	2.925	mittel	stabil	Status mittel - Dynamik o	unverändert
Eißendorf	096 003	2.010	mittel	stabil	Status mittel - Dynamik o	unverändert
Eißendorf	096 004	2.344	sehr niedrig	stabil	Status sehr niedrig - Dynamik o	niedrigerer Status
Eißendorf	096 005	2.565	mittel	stabil	Status mittel - Dynamik o	unverändert
Eißendorf	096 006	4.249	mittel	stabil	Status mittel - Dynamik o	unverändert
Eißendorf	096 007	1.711	mittel	stabil	Status mittel - Dynamik o	unverändert
Eißendorf	096 008	760	mittel	positiv	Status mittel - Dynamik +	unverändert
Eißendorf	096 009	2.261	mittel	stabil	Status mittel - Dynamik o	unverändert
Eißendorf	096 010	2.610	mittel	stabil	Status mittel - Dynamik o	unverändert
Heimfeld	097 001	1.199	mittel	stabil	Status mittel - Dynamik o	unverändert
Heimfeld	097 003	1.283	sehr niedrig	stabil	Status sehr niedrig - Dynamik o	unverändert
Heimfeld	097 005	1.630	hoch	stabil	Status hoch - Dynamik o	höherer Status

Stadtteil	Stat. Gebiet	Bevölkerung 31.12.2019	Status-index	Dynamik-index	Gesamtindex	Statuswechsel
Heimfeld	097 006	2.363	mittel	stabil	Status mittel - Dynamik o	unverändert
Heimfeld	097 007	2.757	niedrig	stabil	Status niedrig - Dynamik o	unverändert
Heimfeld	097 008	3.022	mittel	stabil	Status mittel - Dynamik o	unverändert
Heimfeld	097 009	2.809	niedrig	stabil	Status niedrig - Dynamik o	unverändert
Heimfeld	097 010	4.060	mittel	stabil	Status mittel - Dynamik o	unverändert
Heimfeld	097 011	3.201	mittel	stabil	Status mittel - Dynamik o	unverändert
Moorburg	098 002	534	mittel	stabil	Status mittel - Dynamik o	unverändert
Hausbruch	100 001	383	mittel	stabil	Status mittel - Dynamik o	unverändert
Hausbruch	100 002	2.732	mittel	stabil	Status mittel - Dynamik o	unverändert
Hausbruch	100 004	3.814	sehr niedrig	stabil	Status sehr niedrig - Dynamik o	unverändert
Hausbruch	100 005	1.808	mittel	stabil	Status mittel - Dynamik o	unverändert
Hausbruch	100 006	853	mittel	stabil	Status mittel - Dynamik o	unverändert
Hausbruch	100 007	4.218	niedrig	stabil	Status niedrig - Dynamik o	unverändert
Hausbruch	100 008	658	mittel	positiv	Status mittel - Dynamik +	höherer Status
Hausbruch	100 009	2.004	mittel	stabil	Status mittel - Dynamik o	unverändert
Hausbruch	100 010	414	mittel	stabil	Status mittel - Dynamik o	unverändert
Neugraben-Fischbek	101 003	1.205	sehr niedrig	negativ	Status sehr niedrig - Dynamik -	unverändert
Neugraben-Fischbek	101.004	1.803	mittel	positiv	Status mittel - Dynamik +	unverändert
Neugraben-Fischbek	101 005	2.497	mittel	stabil	Status mittel - Dynamik o	unverändert
Neugraben-Fischbek	101 006	1.773	mittel	stabil	Status mittel - Dynamik o	unverändert
Neugraben-Fischbek	101 007	2.875	niedrig	stabil	Status niedrig - Dynamik o	unverändert
Neugraben-Fischbek	101 009	3.085	sehr niedrig	stabil	Status sehr niedrig - Dynamik o	unverändert
Neugraben-Fischbek	101 010	4.311	mittel	stabil	Status mittel - Dynamik o	unverändert
Neugraben-Fischbek	101 011	2.193	mittel	stabil	Status mittel - Dynamik o	unverändert
Neugraben-Fischbek	101 012	1.661	mittel	stabil	Status mittel - Dynamik o	unverändert
Neugraben-Fischbek	101 013	2.960	niedrig	stabil	Status niedrig - Dynamik o	unverändert
Neugraben-Fischbek	101 014	3.415	mittel	stabil	Status mittel - Dynamik o	unverändert
Neugraben-Fischbek	101 016	3.486	mittel	stabil	Status mittel - Dynamik o	unverändert
Francop	102 001	715	mittel	stabil	Status mittel - Dynamik o	unverändert
Neuenfelde	103 001	952	mittel	stabil	Status mittel - Dynamik o	unverändert
Neuenfelde	103 002	1.976	mittel	stabil	Status mittel - Dynamik o	höherer Status
Neuenfelde	103 003	1.130	mittel	stabil	Status mittel - Dynamik o	unverändert
Neuenfelde	103 004	869	mittel	stabil	Status mittel - Dynamik o	unverändert
Cranz	104 001	804	mittel	stabil	Status mittel - Dynamik o	unverändert

C.3 Indikatoren auf Ebene der Statistischen Gebiete (z-Werte)

Stadtteil*	Stat. Gebiet*	Indikator Mittelwert SD	Bev. S1 Kinder mit Migrationshintergrund ** S2 Kinder von Alleinerziehenden S3 SGB-II- und AsylbLG-Empfänger/-innen S4 Arbeitslose S5 Kinder (unter 15 Jahren) in Mindestsicherung S6 Mindestsicherung im Alter S7 Schulabschlüsse (Anteil RS, HS und oHS; bes. Gebietsausschluss)							Status-summe	hoch < -5,87 mittel -5,87 bis +5,87 niedrig +5,87 bis +8,81 sehr niedrig > +8,81						Dynamik-summe
			S1	S2	S3	S4	S5	S6	S7		D1	D2	D3	D4	D5	D6	
			50,4% 19,9%	21,1% 8,6%	9,6% 9,3%	3,0% 2,6%	17,3% 15,1%	9,3% 9,1%	40,8% 19,2%		2,6% 7,7%	-0,7% 4,2%	-0,9% 5,3%	-2,1% 1,5%	-0,4% 7,8%	0,7% 3,1%	
Hamburg-Altstadt	001 008	1.338	0,47	-0,22	0,19	-0,01	0,43	0,92	0,16	1,94	-1,67	-1,16	-0,73	0,18	0,66	-0,43	-3,15
Hamburg-Altstadt	001 009	317	2,50	1,78	-0,59	-0,63	-0,48	0,81	-2,13	1,24	3,40	-1,40	-0,98	-1,18	-2,94	-4,44	-7,54
Hamburg-Altstadt	001 010	334	0,99	2,19	0,00	0,42	0,95	0,23	-2,13	2,65	1,90	-0,13	0,33	0,69	2,59	-1,48	3,91
HafenCity	002 001	2.586	0,10	-0,86	-0,96	-1,10	-1,05	-0,99	0,35	-4,52	-0,09	-0,44	0,23	0,69	0,23	-0,24	0,39
HafenCity	002 002	2.339	1,08	-1,86	1,89	0,58	0,88	0,16	0,77	3,50	-1,21	-0,68	-1,37	0,76	-0,21	-0,91	-3,62
Neustadt	003 002	397	-0,27	-1,31	-0,82	-1,18	-1,15	1,72	3,09	0,08	-0,99	0,95	-0,22	-2,54	-0,89	2,43	-1,26
Neustadt	003 006	3.142	-0,36	-0,13	-0,32	-0,16	-0,60	0,71	-0,35	-1,21	-0,02	0,04	0,03	-0,60	-0,09	-0,46	-1,11
Neustadt	003 007	2.419	0,03	0,36	-0,09	0,54	-0,46	1,25	-0,17	1,46	-0,73	0,33	-0,07	-0,28	-0,09	-0,24	-1,08
Neustadt	003 008	400	1,19	1,75	0,61	0,58	1,22	2,44	0,48	8,27	-1,24	0,16	-0,67	-1,12	-0,59	0,49	-2,97
Neustadt	003 010	1.990	0,30	0,58	0,13	0,27	0,07	0,47	0,31	2,13	-0,09	0,04	-0,30	-1,44	-0,24	0,14	-1,89
Neustadt	003 011	1.622	-0,58	2,40	-0,58	-0,48	-0,75	0,54	0,11	0,65	0,13	-0,39	-0,07	-0,86	-1,03	-0,21	-2,42
Neustadt	003 012	1.916	0,80	0,96	-0,30	-0,44	-0,04	0,79	-0,27	1,50	0,59	-0,01	-0,01	-0,28	-0,09	0,17	0,37
St. Pauli	004 002	4.188	-0,05	1,38	0,48	0,89	0,44	1,51	0,48	5,14	-0,48	0,13	-0,07	0,24	-0,12	-0,08	-0,37
St. Pauli	004 004	3.185	-0,10	1,54	0,20	0,31	0,22	0,78	0,40	3,35	-0,92	0,66	0,14	-0,28	0,31	-0,84	-0,94
St. Pauli	004 006	3.482	-0,24	1,19	0,43	0,93	0,22	1,90	0,33	4,77	-0,83	0,37	-0,36	-0,34	-0,51	0,24	-1,44
St. Pauli	004 007	3.439	-0,27	0,28	0,34	0,70	0,44	1,95	0,28	3,73	-0,32	-0,11	-0,19	-0,41	-0,37	-0,11	-1,51
St. Pauli	004 008	2.454	0,04	-0,42	0,25	1,44	0,18	2,83	1,25	5,57	0,17	-1,61	-0,06	-0,34	-0,21	-0,27	-2,31
St. Pauli	004 009	2.594	0,25	1,03	0,34	0,82	0,57	2,51	0,48	6,01	-0,44	-0,18	-0,51	-0,47	-0,94	-0,81	-3,34
St. Pauli	004 010	2.597	-0,47	0,46	0,16	0,74	0,30	2,48	1,78	5,46	-0,26	0,25	0,00	-1,05	0,27	-0,43	-1,21
St. Georg	005 002	2.087	-0,30	-0,30	-0,73	-0,63	-1,01	0,04	-0,14	-3,09	0,75	0,11	0,13	-0,08	0,18	-0,59	0,50

* Gebietsstand: 31.12.2019

** Stand 31.12.2019

Stadtteil*	Stat. Gebiet*	Indikator Mittelwert SD	Bev. S1 Kinder mit Migrationshintergrund ** S2 Kinder von Alleinerziehenden S3 SGB-II- und AsylbLG-Empfänger/-innen S4 Arbeitslose S5 Kinder (unter 15 Jahren) in Mindestsicherung S6 Mindestsicherung im Alter S7 Schulabschlüsse (Anteil RS, HS und oHS; bes. Gebiets- ausschluss)							hoch < -5,87 mittel -5,87 bis +5,87 niedrig +5,87 bis +8,81 sehr niedrig > +8,81			D1 Kinder mit Migrationshintergrund 2019-2016 D2 Kinder von Alleinerziehenden 2019-2016 D3 SGB-II- und AsylbLG Empfänger/-innen 2019-2016 D4 Arbeitslose 2019-2016 D5 Kinder in Mindestsicherung 2019-2016 D6 Mindestsicherung im Alter 2019-2016						positiv < -3,74 stabil -3,74 bis +3,74 negativ > +3,74
			S1	S2	S3	S4	S5	S6	S7	Status- summe	D1	D2	D3	D4	D5	D6	Dynamik- summe		
			50,4%	21,1%	9,6%	3,0%	17,3%	9,3%	40,8%		2,6%	-0,7%	-0,9%	-2,1%	-0,4%	0,7%			
St. Georg	005 004	1.675	-0,12	0,95	-0,36	-0,40	-0,25	0,81	0,00	0,64	0,19	0,66	0,29	-0,66	0,71	-0,69	0,49		
St. Georg	005 005	2.883	0,03	0,40	-0,04	0,19	-0,09	1,23	0,48	2,19	-0,26	0,47	-0,03	-0,02	-0,09	0,08	0,15		
St. Georg	005 006	696	-0,18	-1,71	-0,96	-0,95	-1,15	-1,03	-2,13	-8,10	-1,29	-0,89	0,16	1,21	0,05	-0,21	-0,97		
St. Georg	005 007	1.418	0,43	-0,13	-0,26	-0,01	-0,27	1,28	0,85	1,90	-0,30	0,40	-0,21	-0,34	-2,27	-1,32	-4,05		
St. Georg	005 008	2.170	0,95	0,96	0,09	-0,08	1,00	1,06	0,79	4,77	0,71	0,73	0,18	0,18	0,55	-0,08	2,27		
St. Georg	005 009	422	1,72	1,13	0,68	2,30	0,75	1,92	-2,13	6,37	0,75	4,36	0,00	-1,18	1,58	1,25	6,77		
Hammerbrook	006 001	2.968	1,58	-0,01	0,10	0,46	0,20	1,22	0,97	4,51	0,42	-1,85	-0,95	-1,83	-1,49	-0,78	-6,48		
Hammerbrook	006 002	642	1,65	-0,84	-0,40	-0,75	-0,24	2,64	-0,39	1,67	-1,83	1,54	-0,77	-2,93	0,64	-8,70	-12,04		
Hammerbrook	006 004	603	2,40	-2,15	4,45	2,07	3,10	5,13	2,29	17,29	-0,49	0,37	-1,06	0,11	2,93	-4,76	-2,89		
Borgfelde	007 001	2.334	0,20	-0,32	-0,30	-0,36	-0,35	0,54	1,00	0,41	0,53	0,01	0,49	-0,02	1,01	0,11	2,13		
Borgfelde	007 002	2.659	1,01	0,07	0,34	0,23	0,85	0,83	0,48	3,82	-0,22	0,25	-0,20	-0,79	0,59	0,59	0,22		
Borgfelde	007 003	3.350	2,07	-0,75	2,13	1,48	3,24	0,94	1,54	10,67	0,39	-1,04	2,31	2,64	3,52	0,68	8,51		
Hamm	008 001	3.069	0,53	0,73	-0,26	-0,48	0,15	-0,19	1,00	1,48	-0,59	1,23	-0,18	-0,53	-0,35	-0,18	-0,59		
Hamm	008 002	2.223	-0,18	0,66	-0,31	-0,44	-0,19	-0,06	-0,04	-0,57	-0,78	-1,06	0,05	0,11	0,05	0,40	-1,23		
Hamm	008 003	1.551	-0,22	0,57	-0,28	-0,40	-0,20	0,73	-0,29	-0,08	-0,65	0,25	-0,15	-0,99	-0,53	1,48	-0,59		
Hamm	008 004	3.481	-0,05	0,08	-0,24	-0,28	-0,15	0,37	1,78	1,52	-0,10	-1,42	0,02	-0,53	-0,06	0,36	-1,74		
Hamm	008 005	3.499	0,48	0,02	-0,22	-0,05	-0,03	0,16	0,87	1,24	-0,42	0,35	0,05	0,05	-0,23	0,20	0,01		
Hamm	008 006	3.810	-0,03	0,01	-0,48	-0,63	-0,29	-0,33	-0,33	-2,08	-0,42	0,28	0,06	-0,60	0,18	-0,18	-0,67		
Hamm	008 008	3.558	-0,24	0,77	-0,42	-0,32	-0,47	-0,16	0,48	-0,37	0,20	-0,18	-0,02	-0,15	-1,16	0,27	-1,04		
Hamm	008 009	1.900	-0,15	0,28	-0,32	-0,40	-0,25	-0,03	-0,27	-1,13	0,30	0,35	0,20	-0,34	0,51	0,01	1,04		
Hamm	009 001	2.485	1,61	0,77	0,74	0,42	1,46	0,60	0,85	6,46	-0,19	0,09	-0,04	0,24	-0,15	-0,34	-0,40		
Hamm	009 002	2.116	1,22	1,26	0,25	0,15	0,36	1,05	0,42	4,72	-0,34	0,47	-0,20	-0,28	-1,31	1,70	0,04		

* Gebietsstand: 31.12.2019

** Stand 31.12.2019

Stadtteil*	Stat. Gebiet*	Indikator Mittelwert SD	Bev. S1 Kinder mit Migrationshintergrund ** S2 Kinder von Alleinerziehenden S3 SGB-II- und AsylbLG-Empfänger/-innen S4 Arbeitslose S5 Kinder (unter 15 Jahren) in Mindestsicherung S6 Mindestsicherung im Alter S7 Schulabschlüsse (Anteil RS, HS und oHS; bes. Gebiets- ausschluss)							Status- summe	hoch < -5,87 mittel -5,87 bis +5,87 niedrig +5,87 bis +8,81 sehr niedrig > +8,81						Dynamik- summe
			S1	S2	S3	S4	S5	S6	S7		D1	D2	D3	D4	D5	D6	
			50,4% 19,9%	21,1% 8,6%	9,6% 9,3%	3,0% 2,6%	17,3% 15,1%	9,3% 9,1%	40,8% 19,2%		2,6% 7,7%	-0,7% 4,2%	-0,9% 5,3%	-2,1% 1,5%	-0,4% 7,8%	0,7% 3,1%	
Hamm	009 003	1.796	1,77	0,36	0,99	0,82	1,34	1,46	1,35	8,08	0,24	-0,68	0,33	-0,99	-0,08	1,57	0,40
Hamm	009 004	2.196	1,39	1,64	0,50	0,39	1,38	0,70	1,60	7,59	-0,56	-0,63	-0,12	-0,99	-0,59	0,84	-2,04
Hamm	009 005	2.241	0,25	1,10	0,10	0,15	1,20	1,16	0,56	4,52	-0,69	-0,11	-0,12	-0,60	0,62	1,60	0,71
Hamm	010 002	3.825	0,94	1,52	0,14	0,27	0,31	0,77	0,25	4,19	0,00	-0,51	-0,83	-1,31	-1,67	0,55	-3,77
Hamm	010 003	315	-1,59	-0,69	-0,93	-0,83	-1,15	-0,61	-2,13	-7,92	-1,51	2,52	0,35	1,41	0,05	0,11	2,93
Horn	011 001	3.524	1,15	1,47	0,52	0,39	1,16	0,14	1,43	6,26	0,15	-0,15	-0,13	-0,15	-0,89	0,46	-0,71
Horn	011 002	568	1,60	1,36	1,66	1,25	2,25	-0,29	0,28	8,10	0,50	-2,42	0,30	1,34	0,75	0,30	0,76
Horn	011 003	2.460	0,82	-0,59	-0,60	-0,75	-0,13	-0,78	1,35	-0,69	-0,05	1,35	0,10	0,44	0,24	-0,15	1,94
Horn	011 004	3.647	1,54	0,74	0,72	0,85	0,88	1,09	0,87	6,69	0,33	0,01	-0,39	-1,12	-0,77	0,49	-1,44
Horn	011 005	2.691	0,25	0,60	-0,01	-0,12	-0,19	-0,03	1,26	1,77	-0,05	-0,92	-0,29	-1,50	-0,77	-0,46	-4,00
Horn	011 006	2.978	0,57	0,78	0,20	0,23	0,81	0,14	1,78	4,51	-0,18	-0,89	0,33	0,05	0,45	0,08	-0,17
Horn	011 007	2.098	1,16	2,47	0,75	0,78	1,83	0,03	1,70	8,72	0,28	0,90	-0,18	-1,18	-0,62	0,59	-0,21
Horn	011 008	3.303	1,33	1,57	0,69	0,54	2,00	0,85	1,70	8,69	-1,20	1,85	-1,02	-0,28	0,44	0,94	0,73
Horn	011 009	2.506	1,56	0,90	1,47	1,56	1,52	1,14	1,18	9,32	0,00	-0,30	0,05	0,50	-0,27	-0,72	-0,73
Horn	011 010	3.555	1,69	0,70	1,19	1,01	1,63	0,79	1,49	8,49	-0,30	0,90	0,09	-0,47	0,51	0,27	1,00
Horn	011 011	1.458	1,07	1,69	1,04	0,93	1,39	1,69	1,12	8,94	-0,45	1,04	-0,56	-0,47	-0,51	0,75	-0,21
Horn	011 012	2.538	1,51	0,65	0,97	0,82	0,55	1,29	0,90	6,68	-0,38	1,07	-0,21	-0,79	-0,37	0,55	-0,13
Horn	011 013	1.964	0,85	0,72	0,36	0,23	0,86	0,08	2,05	5,14	-0,34	-0,32	0,26	0,44	-0,12	0,43	0,35
Horn	011 014	1.878	1,38	2,21	0,96	1,17	1,53	0,70	0,70	8,64	0,13	-1,63	-1,03	-0,60	-2,07	0,11	-5,09
Horn	011 015	2.601	1,55	0,50	0,79	1,48	0,71	1,70	1,26	7,99	-0,26	-0,11	-0,49	-0,21	-1,14	0,36	-1,85
Horn	011 016	604	0,41	-1,27	-0,80	-0,83	-1,15	-0,81	0,91	-3,52	1,11	-1,44	0,18	1,41	0,05	-0,24	1,07
Billstedt	012 001	3.094	1,75	1,59	1,94	1,76	1,89	1,56	0,98	11,46	-0,15	-0,32	-0,72	-0,53	-0,50	0,78	-1,45

* Gebietsstand: 31.12.2019

** Stand 31.12.2019

Stadtteil*	Stat. Gebiet*	Indikator Mittelwert SD	Bev. S1 Kinder mit Migrationshintergrund ** S2 Kinder von Alleinerziehenden S3 SGB-II- und AsylbLG-Empfänger/-innen S4 Arbeitslose S5 Kinder (unter 15 Jahren) in Mindestsicherung S6 Mindestsicherung im Alter S7 Schulabschlüsse (Anteil RS, HS und oHS; bes. Gebiets- ausschluss)							hoch < -5,87 mittel -5,87 bis +5,87 niedrig +5,87 bis +8,81 sehr niedrig > +8,81	D1 Kinder mit Migrationshintergrund 2019-2016 D2 Kinder von Alleinerziehenden 2019-2016 D3 SGB-II- und AsylbLG Empfänger/-innen 2019-2016 D4 Arbeitslose 2019-2016 D5 Kinder in Mindestsicherung 2019-2016 D6 Mindestsicherung im Alter 2019-2016						Dynamik- summe	
			S1	S2	S3	S4	S5	S6	S7		Status- summe	D1	D2	D3	D4	D5		D6
			50,4% 19,9%	21,1% 8,6%	9,6% 9,3%	3,0% 2,6%	17,3% 15,1%	9,3% 9,1%	40,8% 19,2%			2,6% 7,7%	-0,7% 4,2%	-0,9% 5,3%	-2,1% 1,5%	-0,4% 7,8%		0,7% 3,1%
Billstedt	012 002	1.575	0,37	-0,70	-0,58	-0,71	-0,46	-0,92	0,59	-2,40	0,47	0,49	0,29	-0,08	0,13	-0,27	1,03	
Billstedt	012 003	1.747	1,16	2,17	0,95	0,82	1,50	0,25	0,29	7,13	0,00	0,92	-0,22	-0,15	0,45	0,05	1,06	
Billstedt	012 004	2.406	1,23	-1,57	0,68	-0,01	0,03	0,30	-0,35	0,32	0,39	0,44	0,31	1,02	0,90	-3,23	-0,16	
Billstedt	012 005	1.859	1,05	0,07	0,03	0,31	0,00	0,91	0,48	2,85	1,04	-0,82	-0,45	-1,12	-0,32	-0,43	-2,11	
Billstedt	012 006	2.710	0,80	-0,30	-0,40	-0,55	-0,19	-0,96	-0,11	-1,71	-0,05	0,80	0,02	0,05	-0,17	-0,27	0,38	
Billstedt	012 007	1.989	0,87	0,51	0,52	0,66	0,77	0,03	0,55	3,90	0,12	-0,44	0,16	-1,05	-0,09	0,46	-0,84	
Billstedt	012 008	1.489	1,28	-0,68	0,06	0,39	0,58	-0,38	1,19	2,44	0,47	0,56	-0,10	1,02	-0,31	0,24	1,88	
Billstedt	012 009	3.535	1,74	0,93	1,52	1,29	1,41	1,92	1,25	10,05	-0,36	0,25	-0,62	-1,89	-0,87	0,20	-3,29	
Billstedt	012 010	3.127	0,50	0,22	-0,29	-0,55	-0,11	-0,58	0,27	-0,55	0,41	0,04	0,00	-0,73	-0,27	-0,24	-0,80	
Billstedt	012 011	2.266	1,36	1,83	1,40	1,48	1,39	1,48	1,27	10,22	-0,23	-0,27	-1,39	-2,09	-1,52	1,06	-4,44	
Billstedt	012 012	914	0,67	-0,92	-0,37	-0,83	-0,13	-0,81	0,03	-2,35	1,23	1,64	0,62	0,05	1,10	-0,34	4,31	
Billstedt	012 013	2.395	2,02	2,17	2,71	2,26	2,73	1,92	1,53	15,35	-0,26	-0,15	-0,96	-1,50	-0,67	0,52	-3,02	
Billstedt	012 014	3.837	1,75	0,75	1,48	1,40	1,65	1,37	1,13	9,53	-0,18	-0,30	-0,35	-0,41	-0,55	0,68	-1,10	
Billstedt	012 015	3.272	1,23	-0,04	0,82	0,82	1,03	0,59	0,80	5,25	-0,14	-0,56	-0,15	-0,79	-0,62	0,49	-1,77	
Billstedt	012 016	2.414	1,01	0,95	0,58	0,82	0,99	0,24	0,82	5,41	0,25	1,45	0,03	0,37	0,03	0,62	2,75	
Billstedt	012 017	1.388	1,09	-0,20	0,25	0,74	0,60	-0,54	-0,02	1,90	1,13	-0,73	-0,07	0,50	-0,05	-0,43	0,35	
Billstedt	012 018	4.594	1,59	1,09	1,39	1,48	1,81	0,58	1,69	9,62	0,19	-0,99	-0,47	-0,66	-0,56	-0,56	-3,06	
Billstedt	012 019	3.537	1,19	1,10	1,51	1,76	1,52	1,52	1,46	10,06	0,04	0,44	0,00	-0,41	0,22	0,36	0,66	
Billstedt	012 020	3.025	1,49	1,45	1,56	1,40	1,65	1,40	1,40	10,37	-0,25	-0,13	-0,85	-1,50	-1,25	1,06	-2,92	
Billstedt	012 021	1.574	0,98	-0,37	0,57	0,27	0,83	-0,30	1,40	3,38	0,42	-1,54	-0,09	-0,79	-0,33	0,01	-2,32	
Billstedt	012 022	3.880	1,71	0,92	1,49	1,44	1,44	0,85	1,34	9,18	0,12	-0,34	-0,78	-1,05	-0,77	0,14	-2,69	
Billstedt	012 023	2.968	1,37	1,11	1,61	1,48	1,88	0,85	1,51	9,82	-0,21	0,06	-0,20	-1,63	-0,36	0,05	-2,29	

* Gebietsstand: 31.12.2019

** Stand 31.12.2019

Stadtteil*	Stat. Gebiet*	Indikator Mittelwert SD	Bev. S1 Kinder mit Migrationshintergrund ** S2 Kinder von Alleinerziehenden S3 SGB-II- und AsylbLG-Empfänger/-innen S4 Arbeitslose S5 Kinder (unter 15 Jahren) in Mindestsicherung S6 Mindestsicherung im Alter S7 Schulabschlüsse (Anteil RS, HS und oHS; bes. Gebiets- ausschluss)							Status- summe	hoch < -5,87 mittel -5,87 bis +5,87 niedrig +5,87 bis +8,81 sehr niedrig > +8,81						Dynamik- summe
			S1	S2	S3	S4	S5	S6	S7		D1	D2	D3	D4	D5	D6	
			50,4% 19,9%	21,1% 8,6%	9,6% 9,3%	3,0% 2,6%	17,3% 15,1%	9,3% 9,1%	40,8% 19,2%		2,6% 7,7%	-0,7% 4,2%	-0,9% 5,3%	-2,1% 1,5%	-0,4% 7,8%	0,7% 3,1%	
Billstedt	012 024	962	1,19	0,71	1,44	0,78	1,33	0,34	1,08	6,86	-0,45	-0,13	-1,83	-0,99	-1,37	1,48	-3,30
Billstedt	012 026	1.221	1,58	-0,78	-0,11	0,19	0,13	-0,82	0,13	0,32	0,25	-0,18	0,01	-0,02	-0,36	-0,08	-0,38
Billstedt	012 027	2.293	1,58	2,00	1,71	1,60	1,78	1,65	1,44	11,76	0,20	0,73	-0,63	-0,86	-0,71	0,59	-0,68
Billstedt	012 028	3.423	1,31	1,38	1,42	1,36	1,57	1,15	1,12	9,32	-0,36	1,57	-0,52	-0,60	-0,49	-0,21	-0,61
Billstedt	012 029	2.876	1,65	1,78	1,29	1,25	1,65	1,18	0,86	9,65	0,53	0,64	-0,40	-1,05	-0,17	0,11	-0,35
Billbrook	013 001	1.493	2,45	-0,55	6,29	4,10	4,19	4,73	2,57	23,79	-0,28	1,40	2,03	2,64	3,51	1,83	11,11
Rothenburgsort	014 002	1.383	1,61	-0,34	0,51	0,82	0,26	2,44	1,48	6,77	0,25	0,97	-0,45	-1,50	-0,38	-0,37	-1,49
Rothenburgsort	014 003	3.855	1,36	0,80	0,97	0,82	1,36	0,47	1,65	7,43	0,04	0,87	-0,25	-0,66	-0,18	0,01	-0,16
Rothenburgsort	014 004	3.643	1,60	1,69	1,14	1,21	1,46	0,69	1,18	8,97	-0,23	-0,03	-0,51	-1,63	-0,82	0,43	-2,81
Veddel	015 001	4.350	2,08	0,44	1,55	1,36	1,83	1,77	1,50	10,54	-0,53	1,14	-0,21	-1,63	0,10	0,65	-0,49
Wilhelmsburg	016 003	1.054	1,93	0,81	1,77	2,93	1,96	2,98	1,35	13,72	-0,28	-2,47	-0,30	1,08	-0,60	0,33	-2,25
Wilhelmsburg	016 004	4.644	1,41	0,46	1,55	1,48	1,52	2,03	1,35	9,81	-0,61	-0,54	-0,49	-1,50	-0,87	0,40	-3,62
Wilhelmsburg	016 005	1.432	1,99	-2,05	2,12	1,13	2,16	-0,11	1,88	7,13	-0,86	0,21	-2,59	0,44	2,41	-0,97	-1,36
Wilhelmsburg	016 006	1.888	0,34	-0,19	1,83	2,11	1,90	0,70	1,20	7,89	-0,42	-0,46	-0,52	-2,54	-0,89	0,24	-4,59
Wilhelmsburg	016 007	3.342	1,21	1,22	1,68	1,72	1,77	1,50	1,67	10,77	-0,65	0,13	-0,68	-1,31	-0,64	-0,72	-3,86
Wilhelmsburg	016 008	1.000	0,45	0,25	0,41	0,58	0,61	-0,09	2,10	4,31	-0,64	-2,18	-1,09	-1,96	-0,73	-0,97	-7,57
Wilhelmsburg	016 009	2.238	1,70	1,67	2,71	3,09	3,03	3,05	2,29	17,54	-0,47	-0,37	-0,05	-0,92	-0,03	1,22	-0,62
Wilhelmsburg	016 010	4.768	1,59	0,47	1,17	1,56	1,38	1,02	1,02	8,22	-0,25	-0,51	-0,29	-0,66	-0,65	0,24	-2,13
Wilhelmsburg	016 011	3.003	0,86	-0,92	-0,64	-0,59	-0,64	-0,87	0,08	-2,72	-0,61	-0,30	-0,02	-0,21	-0,10	-0,37	-1,61
Wilhelmsburg	016 012	945	-0,08	-1,30	-0,65	-0,55	-0,47	-0,70	-0,64	-4,39	0,38	-0,20	0,50	1,02	0,84	-0,59	1,94
Wilhelmsburg	016 013	3.296	1,48	0,31	1,45	1,68	1,10	1,58	1,35	8,95	-0,17	0,18	-0,69	-0,02	-0,50	-0,40	-1,59
Wilhelmsburg	016 014	2.426	2,15	-0,22	1,27	1,40	1,51	0,00	1,64	7,75	-0,51	0,40	-0,04	-0,02	-0,54	0,17	-0,53

* Gebietsstand: 31.12.2019

** Stand 31.12.2019

Stadtteil*	Stat. Gebiet*	Indikator Mittelwert SD	Bev. S1 Kinder mit Migrationshintergrund ** S2 Kinder von Alleinerziehenden S3 SGB-II- und AsylbLG-Empfänger/-innen S4 Arbeitslose S5 Kinder (unter 15 Jahren) in Mindestsicherung S6 Mindestsicherung im Alter S7 Schulabschlüsse (Anteil RS, HS und oHS; bes. Gebiets- ausschluss)							hoch < -5,87 mittel -5,87 bis +5,87 niedrig +5,87 bis +8,81 sehr niedrig > +8,81	D1 Kinder mit Migrationshintergrund 2019-2016 D2 Kinder von Alleinerziehenden 2019-2016 D3 SGB-II- und AsylbLG Empfänger/-innen 2019-2016 D4 Arbeitslose 2019-2016 D5 Kinder in Mindestsicherung 2019-2016 D6 Mindestsicherung im Alter 2019-2016						Dynamik- summe	
			S1	S2	S3	S4	S5	S6	S7		Status- summe	D1	D2	D3	D4	D5		D6
			50,4% 19,9%	21,1% 8,6%	9,6% 9,3%	3,0% 2,6%	17,3% 15,1%	9,3% 9,1%	40,8% 19,2%			2,6% 7,7%	-0,7% 4,2%	-0,9% 5,3%	-2,1% 1,5%	-0,4% 7,8%		0,7% 3,1%
Wilhelmsburg	016 015	1.109	-0,04	-0,12	-0,13	-0,40	0,79	-0,28	-0,39	-0,57	-0,53	-1,54	-0,37	-0,53	-0,15	-0,08	-3,21	
Wilhelmsburg	016 016	1.350	2,28	0,85	2,17	2,34	1,92	1,29	1,71	12,56	-0,40	-0,20	0,13	-0,15	0,15	0,24	-0,23	
Wilhelmsburg	016 017	3.275	2,19	-0,38	1,04	1,05	0,83	0,68	0,95	6,36	-0,18	0,33	-0,46	-0,99	-0,40	0,40	-1,31	
Wilhelmsburg	016 018	404	1,22	-0,87	-0,87	-1,18	-0,89	-1,03	-1,38	-5,01	-0,81	2,33	-3,40	-0,79	-1,82	-0,69	-5,17	
Wilhelmsburg	016 019	3.151	0,71	-0,56	0,27	0,54	0,13	0,14	1,03	2,25	-0,96	0,56	-0,65	-0,34	-0,49	0,05	-1,83	
Wilhelmsburg	016 020	565	0,20	-1,63	-0,67	-0,87	-0,68	-0,86	1,78	-2,72	-0,52	0,06	0,13	-0,79	-0,22	-0,05	-1,39	
Wilhelmsburg	016 021	3.939	1,42	0,29	0,80	1,01	0,76	0,28	1,06	5,62	0,41	-0,75	-0,21	-0,53	-0,22	0,59	-0,71	
Wilhelmsburg	016 022	2.173	0,47	-0,87	-0,33	-0,05	-0,15	-0,77	0,39	-1,32	0,49	-0,18	-0,12	0,50	-0,62	0,01	0,09	
Wilhelmsburg	016 023	6.014	1,77	0,34	2,28	2,42	1,99	1,04	1,36	11,20	-0,10	-0,49	-0,76	-1,31	-0,80	-0,30	-3,76	
Wilhelmsburg	016 024	1.468	0,50	-0,81	-0,23	-0,20	-0,01	-0,92	0,24	-1,43	-0,14	-0,30	0,32	0,44	0,36	0,01	0,69	
Kleiner Grasbrook	017 003	1.103	2,00	0,82	0,61	0,82	1,44	2,77	2,51	10,97	-0,02	-0,82	0,04	-1,25	-3,03	0,52	-4,56	
Finkenwerder	020 003	1.293	-1,50	-0,64	-0,76	-0,40	-1,09	-0,92	-0,61	-5,91	0,92	-1,01	0,11	-0,21	-0,26	-0,40	-0,86	
Finkenwerder	020 004	921	-1,82	-0,88	-0,91	-1,06	-1,15	-0,97	-0,71	-7,50	0,11	1,62	0,02	0,18	-0,32	-0,21	1,39	
Finkenwerder	020 005	2.303	-0,21	-0,07	-0,39	-0,24	-0,23	-0,78	-0,63	-2,55	0,64	0,33	0,20	0,44	0,46	-0,08	1,99	
Finkenwerder	020 006	2.130	0,21	1,11	0,29	0,35	0,47	0,00	0,54	2,96	0,70	-0,42	0,00	-1,12	-0,06	0,24	-0,66	
Finkenwerder	020 007	1.552	-0,14	0,03	-0,38	-0,12	-0,33	-0,29	-0,09	-1,33	0,04	-1,47	-0,10	-0,21	-0,08	0,52	-1,29	
Finkenwerder	020 008	1.756	0,99	1,01	1,08	0,93	0,97	0,67	0,48	6,13	0,49	0,54	0,30	-0,21	0,26	0,01	1,39	
Finkenwerder	020 009	1.769	0,24	0,36	0,14	0,11	0,36	-0,26	0,35	1,30	0,39	-0,73	0,05	-0,53	0,33	-0,05	-0,53	
Altona-Altstadt	021 001	4.292	0,21	-0,35	0,04	0,03	-0,21	0,41	0,43	0,57	-0,53	-0,63	-0,27	-1,05	-0,44	0,24	-2,68	
Altona-Altstadt	021 002	2.131	-1,28	-0,63	-0,48	0,11	-0,78	0,00	-0,89	-3,95	-0,32	-0,13	-0,08	0,31	-0,04	-0,27	-0,54	
Altona-Altstadt	021 003	1.655	-0,41	0,74	-0,15	0,07	-0,30	0,14	-1,22	-1,13	-1,71	0,95	-0,06	-0,34	0,01	0,08	-1,07	
Altona-Altstadt	021 004	2.082	-0,09	2,58	0,36	0,97	0,34	1,05	0,58	5,79	-0,43	1,38	-0,24	0,05	-0,35	-0,94	-0,53	

* Gebietsstand: 31.12.2019

** Stand 31.12.2019

Stadtteil*	Stat. Gebiet*	Indikator Mittelwert SD	Bev. S1 Kinder mit Migrationshintergrund ** S2 Kinder von Alleinerziehenden S3 SGB-II- und AsylbLG-Empfänger/-innen S4 Arbeitslose S5 Kinder (unter 15 Jahren) in Mindestsicherung S6 Mindestsicherung im Alter S7 Schulabschlüsse (Anteil RS, HS und oHS; bes. Gebiets- ausschluss)							Status- summe	hoch < -5,87 mittel -5,87 bis +5,87 niedrig +5,87 bis +8,81 sehr niedrig > +8,81						Dynamik- summe	
			S1	S2	S3	S4	S5	S6	S7		D1 Kinder mit Migrationshintergrund 2019-2016	D2 Kinder von Alleinerziehenden 2019-2016	D3 SGB-II- und AsylbLG Empfänger/-innen 2019-2016	D4 Arbeitslose 2019-2016	D5 Kinder in Mindestsicherung 2019-2016	D6 Mindestsicherung im Alter 2019-2016		positiv < -3,74 stabil -3,74 bis +3,74 negativ > +3,74
			50,4%	21,1%	9,6%	3,0%	17,3%	9,3%	40,8%		2,6%	-0,7%	-0,9%	-2,1%	-0,4%	0,7%		
			19,9%	8,6%	9,3%	2,6%	15,1%	9,1%	19,2%		7,7%	4,2%	5,3%	1,5%	7,8%	3,1%		
Altona-Altstadt	021 005	2.882	0,17	0,65	0,16	0,46	-0,01	1,20	0,18	2,81	-0,21	-0,25	-0,32	-0,60	-0,55	0,65	-1,28	
Altona-Altstadt	021 006	2.395	0,25	1,54	0,38	0,97	0,35	1,02	0,05	4,56	-0,52	0,35	-0,19	-0,86	-0,28	0,59	-0,92	
Altona-Altstadt	021 007	2.936	0,34	0,73	0,06	0,31	0,54	1,05	-0,04	2,99	0,16	-1,04	-0,17	-0,79	-0,33	0,36	-1,81	
Altona-Altstadt	021 008	2.840	-0,31	-1,00	-0,35	0,15	-0,60	-0,11	-0,71	-2,92	0,07	-0,30	-0,19	0,05	-0,08	-0,08	-0,53	
Altona-Altstadt	021 009	1.621	1,31	1,67	0,97	1,29	1,81	1,13	1,39	9,56	-0,47	1,90	0,20	-0,34	1,72	-0,59	2,42	
Altona-Altstadt	021 010	1.922	-0,57	0,56	-0,50	-0,01	-0,70	0,24	0,48	-0,51	-0,47	1,57	-0,01	0,05	0,10	0,11	1,35	
Altona-Altstadt	021 011	2.033	1,28	2,74	1,26	1,79	1,65	2,18	1,14	12,06	-0,23	0,64	-0,51	-1,12	-0,40	0,84	-0,78	
Altona-Altstadt	021 012	2.381	0,42	1,42	0,78	1,40	0,73	1,39	0,82	6,95	0,06	0,40	0,02	-0,79	0,19	-0,27	-0,40	
Sternschanze	022 001	2.531	0,25	1,39	0,01	0,07	0,25	0,25	0,19	2,41	0,43	-0,03	-0,21	-0,41	-0,24	-0,05	-0,50	
Sternschanze	022 002	2.557	-0,91	-0,51	-0,53	-0,44	-0,75	1,24	-0,46	-2,36	-0,30	-1,09	-0,17	-0,53	-0,22	1,38	-0,92	
Sternschanze	022 003	2.625	0,37	0,65	0,54	0,74	0,56	1,83	0,98	5,67	-1,17	-0,32	-0,50	-0,86	-0,80	-0,34	-3,98	
Sternschanze	022 004	379	-0,07	0,34	-0,46	-0,36	-0,36	-1,03	-2,13	-4,07	-0,31	-3,21	-0,09	-0,86	-0,85	-0,43	-5,74	
Altona-Nord	023 001	1.568	1,54	0,40	1,17	1,21	1,11	2,03	1,04	8,50	-0,95	-0,32	-1,69	-0,28	-1,30	-1,10	-5,64	
Altona-Nord	023 002	1.686	0,59	0,96	0,33	0,85	0,70	0,48	1,11	5,03	-0,53	0,73	0,02	-1,57	0,45	-0,18	-1,08	
Altona-Nord	023 003	2.087	-0,91	-0,26	-0,39	-0,12	-0,71	0,10	0,77	-1,52	-0,90	0,40	-0,20	-0,47	-0,33	-0,75	-2,26	
Altona-Nord	023 004	2.406	0,21	0,63	0,56	1,56	0,42	0,28	0,81	4,46	-0,85	0,23	-0,14	-0,21	0,12	-0,15	-1,00	
Altona-Nord	023 005	2.334	0,39	1,22	0,79	1,64	0,82	0,95	1,78	7,59	-0,72	0,83	0,00	-0,21	-0,53	0,46	-0,17	
Altona-Nord	023 006	2.489	-0,08	0,34	0,30	0,93	-0,02	0,41	-0,39	1,49	0,15	0,28	-0,27	0,24	-0,28	0,71	0,83	
Altona-Nord	023 007	2.599	-0,63	0,36	-0,17	-0,05	-0,09	0,07	-0,18	-0,69	-1,37	0,61	-0,79	-0,28	-0,37	-0,18	-2,37	
Altona-Nord	023 008	2.367	-0,20	-1,36	-0,84	-1,02	-0,96	0,66	0,77	-2,96	5,73	2,40	0,50	1,60	0,41	4,66	15,30	
Altona-Nord	023 009	3.078	-0,20	0,81	-0,04	0,39	-0,19	1,01	0,00	1,78	-0,86	-0,03	-0,35	-0,28	-0,67	-0,27	-2,46	
Altona-Nord	023 010	2.175	-0,90	-0,49	-0,55	-0,48	-0,83	0,02	-0,87	-4,09	-0,53	0,37	0,30	-0,28	0,10	0,84	0,81	

* Gebietsstand: 31.12.2019

** Stand 31.12.2019

Stadtteil*	Stat. Gebiet*	Indikator Mittelwert SD	Bev. S1 Kinder mit Migrationshintergrund ** S2 Kinder von Alleinerziehenden S3 SGB-II- und AsylbLG-Empfänger/-innen S4 Arbeitslose S5 Kinder (unter 15 Jahren) in Mindestsicherung S6 Mindestsicherung im Alter S7 Schulabschlüsse (Anteil RS, HS und oHS; bes. Gebiets- ausschluss)							Status- summe	hoch < -5,87 mittel -5,87 bis +5,87 niedrig +5,87 bis +8,81 sehr niedrig > +8,81						Dynamik- summe	
			S1	S2	S3	S4	S5	S6	S7		D1 Kinder mit Migrationshintergrund 2019-2016	D2 Kinder von Alleinerziehenden 2019-2016	D3 SGB-II- und AsylbLG Empfänger/-innen 2019-2016	D4 Arbeitslose 2019-2016	D5 Kinder in Mindestsicherung 2019-2016	D6 Mindestsicherung im Alter 2019-2016		positiv < -3,74 stabil -3,74 bis +3,74 negativ > +3,74
			50,4%	21,1%	9,6%	3,0%	17,3%	9,3%	40,8%		2,6%	2,6%	2,6%	2,6%	2,6%	2,6%		2,6%
Altona-Nord	023 011	1.747	-0,71	0,13	-0,39	-0,12	-0,60	-0,37	-0,97	-3,03	-0,81	0,25	0,10	-1,05	0,33	-0,27	-1,44	
Ottensen	024 001	2.680	-0,32	1,60	-0,13	0,19	-0,13	0,62	0,55	2,38	0,19	0,90	0,21	0,82	0,39	0,05	2,55	
Ottensen	024 002	3.002	-0,70	0,20	-0,46	-0,32	-0,66	-0,25	-1,24	-3,43	0,32	-0,32	0,12	0,18	-0,08	-0,53	-0,31	
Ottensen	024 003	2.973	-0,62	0,42	-0,29	0,31	-0,62	0,37	-0,30	-0,74	-0,55	0,97	-0,23	0,37	-0,87	-0,50	-0,81	
Ottensen	024 004	1.812	-0,99	1,38	-0,43	-0,12	-0,79	-0,74	-0,10	-1,80	-0,64	-0,34	0,03	-0,53	-0,47	-0,11	-2,08	
Ottensen	024 005	1.689	-0,91	0,87	-0,57	-0,48	-0,63	-0,45	-0,35	-2,52	-0,72	0,42	0,06	0,44	-0,26	0,11	0,06	
Ottensen	024 006	1.849	-1,77	-0,52	-0,95	-1,10	-1,13	-0,61	-0,74	-6,82	-0,17	-0,92	0,06	0,05	0,09	-0,11	-1,00	
Ottensen	024 007	2.564	-0,53	-0,07	-0,43	-0,59	-0,47	-0,10	-0,72	-2,92	0,04	-0,61	0,05	-0,79	0,21	-0,50	-1,60	
Ottensen	024 008	3.119	-0,25	1,01	-0,10	0,19	-0,36	0,35	0,07	0,91	-0,01	-0,13	-0,26	-0,60	-0,15	-0,27	-1,42	
Ottensen	024 009	1.895	-0,48	1,19	-0,04	0,31	-0,11	0,83	-0,21	1,50	-0,68	-0,25	-0,19	-0,15	-0,71	-0,40	-2,37	
Ottensen	024 010	2.020	0,00	0,47	-0,05	0,07	0,11	0,11	0,32	1,03	-0,09	0,11	-0,01	-0,73	0,44	0,40	0,12	
Ottensen	024 011	2.283	-1,23	-1,15	-0,93	-0,87	-1,13	-0,83	-1,62	-7,75	-0,35	-0,08	0,08	0,24	0,03	-0,24	-0,32	
Ottensen	024 012	2.059	-1,22	-0,40	-0,73	-0,59	-1,00	-0,58	-1,11	-5,63	-0,01	0,23	0,04	0,11	0,01	-0,05	0,33	
Ottensen	024 013	2.906	-0,50	0,11	-0,38	-0,12	-0,61	0,48	-0,25	-1,26	-0,39	-0,30	-0,07	0,37	-0,10	-1,19	-1,68	
Ottensen	024 014	3.842	-0,88	-0,07	-0,67	-0,55	-0,85	-0,32	-1,18	-4,53	0,41	-0,01	0,04	0,37	-0,12	-0,43	0,26	
Ottensen	024 015	892	-0,77	-0,18	-0,87	-1,10	-0,99	-0,87	-1,21	-5,99	1,13	1,97	0,20	-0,28	0,21	-0,21	3,02	
Bahrenfeld	025 001	1.262	0,66	-0,44	2,14	2,11	1,16	-0,39	1,06	6,30	-2,75	3,41	-2,55	1,21	-0,09	-1,67	-2,44	
Bahrenfeld	025 003	1.846	-0,51	-0,06	-0,66	-0,63	-0,66	-0,73	-0,07	-3,33	0,21	0,66	-0,03	0,76	-0,37	0,11	1,34	
Bahrenfeld	025 004	2.531	-0,23	-0,88	0,42	0,93	-0,46	-0,11	-1,17	-1,51	0,00	0,78	-1,71	0,57	0,80	0,30	0,74	
Bahrenfeld	025 005	1.047	2,36	-2,10	5,57	5,28	3,20	6,91	2,22	23,44	-0,36	0,28	0,35	4,58	3,79	6,85	15,48	
Bahrenfeld	025 006	3.271	-1,31	-0,91	-0,71	-0,55	-0,93	-0,76	-0,83	-6,00	-0,22	-0,11	0,05	-0,28	0,08	-0,30	-0,78	
Bahrenfeld	025 007	1.530	-0,46	1,45	0,60	1,83	-0,08	0,66	0,79	4,79	-1,53	0,95	-0,42	-1,63	-1,12	-0,59	-4,34	

* Gebietsstand: 31.12.2019

** Stand 31.12.2019

Stadtteil*	Stat. Gebiet*	Indikator Mittelwert SD	Bev. S1 Kinder mit Migrationshintergrund ** S2 Kinder von Alleinerziehenden S3 SGB-II- und AsylbLG-Empfänger/-innen S4 Arbeitslose S5 Kinder (unter 15 Jahren) in Mindestsicherung S6 Mindestsicherung im Alter S7 Schulabschlüsse (Anteil RS, HS und oHS; bes. Gebiets- ausschluss)							Status- summe	hoch < -5,87 mittel -5,87 bis +5,87 niedrig +5,87 bis +8,81 sehr niedrig > +8,81						Dynamik- summe	
			S1	S2	S3	S4	S5	S6	S7		D1 Kinder mit Migrationshintergrund 2019-2016	D2 Kinder von Alleinerziehenden 2019-2016	D3 SGB-II- und AsylbLG Empfänger/-innen 2019-2016	D4 Arbeitslose 2019-2016	D5 Kinder in Mindestsicherung 2019-2016	D6 Mindestsicherung im Alter 2019-2016		positiv < -3,74 stabil -3,74 bis +3,74 negativ > +3,74
			50,4%	21,1%	9,6%	3,0%	17,3%	9,3%	40,8%		2,6%	2,6%	15,1%	9,1%	19,2%	2,6%		-0,7%
Bahrenfeld	025 008	738	0,09	-1,08	2,21	2,85	1,10	0,70	1,21	7,08	-0,11	2,26	0,51	1,41	0,67	1,54	6,27	
Bahrenfeld	025 011	4.245	0,81	0,37	0,87	0,74	0,87	0,93	0,94	5,54	-0,52	0,16	-0,12	-0,02	0,13	-0,02	-0,39	
Bahrenfeld	025 012	3.341	0,11	0,74	-0,13	0,07	-0,21	-0,37	1,31	1,53	0,15	0,21	0,02	-0,41	-0,12	0,30	0,15	
Bahrenfeld	025 013	948	-0,05	0,38	0,17	0,78	0,11	0,44	0,26	2,09	-0,69	0,66	0,51	0,82	0,84	-0,15	2,00	
Bahrenfeld	025 014	1.732	-0,75	1,21	-0,24	0,15	-0,09	0,49	0,79	1,56	-0,70	0,13	-0,05	-0,99	0,23	0,11	-1,26	
Bahrenfeld	025 015	2.709	-1,02	0,51	-0,46	-0,24	-0,79	-0,07	-0,43	-2,51	-0,17	0,25	-0,07	-0,02	-0,47	0,27	-0,20	
Bahrenfeld	025 016	890	-0,35	-0,08	-0,74	-0,79	-0,78	-0,92	-0,83	-4,49	0,66	-1,18	0,09	-0,21	0,13	-1,39	-1,90	
Bahrenfeld	025 017	3.004	-0,80	-0,72	-0,66	-0,67	-0,89	-0,15	0,12	-3,76	-0,44	-2,16	-0,19	-0,92	-0,22	-0,72	-4,65	
Bahrenfeld	025 018	916	-0,41	-1,13	-0,78	-0,95	-0,89	-0,16	-2,13	-6,44	0,51	0,09	0,05	-0,47	0,05	0,62	0,85	
Groß Flottbek	026 001	2.174	-0,80	-0,80	-0,86	-0,99	-1,05	-0,67	-1,49	-6,66	-0,14	0,35	0,15	0,31	0,04	-0,08	0,63	
Groß Flottbek	026 002	2.049	-0,55	-1,16	-0,85	-0,99	-1,06	-0,74	-1,07	-6,42	0,04	-0,49	0,13	0,50	0,01	-0,15	0,05	
Groß Flottbek	026 003	2.782	-1,26	-1,06	-0,98	-1,18	-1,11	-0,98	-1,77	-8,34	-0,28	0,40	0,18	0,37	0,13	-0,21	0,58	
Groß Flottbek	026 004	2.011	-1,19	-0,62	-0,97	-0,99	-1,15	-0,93	-1,67	-7,50	-0,02	0,49	0,13	0,31	0,01	-0,30	0,61	
Groß Flottbek	026 005	2.095	-1,39	-1,29	-0,99	-1,18	-1,13	-0,88	-1,56	-8,42	-0,28	0,33	0,15	0,57	0,05	-0,27	0,53	
Othmarschen	027 001	2.156	-1,08	-1,06	-0,98	-1,10	-1,13	-0,94	-1,72	-8,01	-0,92	0,95	0,22	0,57	0,09	-0,15	0,75	
Othmarschen	027 002	2.566	-0,92	-0,92	-0,92	-1,02	-1,01	-0,93	-1,62	-7,34	0,16	0,73	0,17	0,69	-0,05	-0,27	1,44	
Othmarschen	027 003	3.622	0,07	-1,28	-0,45	-0,59	-0,62	-0,47	-0,76	-4,11	0,60	0,33	0,22	0,89	0,12	1,22	3,37	
Othmarschen	027 004	765	-0,89	-0,49	-0,90	-0,71	-1,11	-0,83	-2,13	-7,05	0,47	0,18	-0,07	0,50	-0,28	0,08	0,88	
Othmarschen	027 006	1.658	-1,14	-1,06	-1,01	-1,06	-1,15	-1,03	-1,69	-8,13	-0,27	-0,27	0,15	0,69	0,05	-0,21	0,15	
Othmarschen	027 007	1.424	-1,41	-1,21	-0,98	-1,14	-1,15	-0,83	-1,12	-7,83	-0,69	0,61	0,07	-0,41	0,05	-0,18	-0,54	
Othmarschen	027 008	1.085	-0,17	-1,17	0,85	0,15	1,26	-0,63	-0,54	-0,26	-1,67	0,13	-0,25	0,82	1,55	0,40	0,98	
Othmarschen	027 009	2.348	-1,28	-1,11	-0,96	-0,95	-1,10	-0,70	-1,07	-7,16	-0,53	-0,32	0,11	0,69	0,05	-0,50	-0,50	

* Gebietsstand: 31.12.2019

** Stand 31.12.2019

Stadtteil*	Stat. Gebiet*	Indikator Mittelwert SD	Bev. S1 Kinder mit Migrationshintergrund ** S2 Kinder von Alleinerziehenden S3 SGB-II- und AsylbLG-Empfänger/-innen S4 Arbeitslose S5 Kinder (unter 15 Jahren) in Mindestsicherung S6 Mindestsicherung im Alter S7 Schulabschlüsse (Anteil RS, HS und oHS; bes. Gebiets- ausschluss)							Status- summe	hoch < -5,87 mittel -5,87 bis +5,87 niedrig +5,87 bis +8,81 sehr niedrig > +8,81						Dynamik- summe	
			S1	S2	S3	S4	S5	S6	S7		D1 Kinder mit Migrationshintergrund 2019-2016	D2 Kinder von Alleinerziehenden 2019-2016	D3 SGB-II- und AsylbLG Empfänger/-innen 2019-2016	D4 Arbeitslose 2019-2016	D5 Kinder in Mindestsicherung 2019-2016	D6 Mindestsicherung im Alter 2019-2016		positiv < -3,74 stabil -3,74 bis +3,74 negativ > +3,74
			50,4%	21,1%	9,6%	3,0%	17,3%	9,3%	40,8%		2,6%	2,6%	-0,7%	-0,9%	-2,1%	-0,4%		0,7%
Lurup	028 001	2.529	0,53	1,38	0,88	1,17	0,98	0,04	0,91	5,89	0,23	0,35	-0,16	-0,66	-0,41	0,62	-0,05	
Lurup	028 002	3.491	1,03	0,72	0,65	0,62	1,10	-0,29	0,89	4,71	0,16	-0,03	-0,17	-0,79	-0,10	0,27	-0,67	
Lurup	028 003	2.974	0,58	1,60	1,29	1,40	1,56	0,43	1,19	8,06	-0,15	-0,75	-0,23	0,11	-0,15	0,01	-1,16	
Lurup	028 004	3.183	0,28	-1,21	-0,49	-0,44	-0,64	-0,44	-0,17	-3,12	0,36	-0,25	0,27	0,05	0,14	-0,34	0,23	
Lurup	028 005	3.389	0,96	0,70	0,95	0,82	1,15	1,03	0,98	6,58	0,33	-0,77	-0,17	-0,73	0,01	0,65	-0,68	
Lurup	028 006	2.281	1,14	0,51	0,55	0,39	0,81	0,15	0,40	3,94	0,37	-0,13	0,18	-1,12	-0,05	-0,27	-1,02	
Lurup	028 007	4.124	1,09	0,36	0,69	0,42	0,83	0,48	0,83	4,70	-0,25	0,73	-0,25	-0,15	-0,32	0,30	0,07	
Lurup	028 008	2.778	1,67	1,83	1,75	1,87	1,79	2,24	1,00	12,16	-0,38	0,49	-0,37	-1,96	0,17	1,10	-0,94	
Lurup	028 009	3.540	0,36	-0,36	-0,30	-0,44	-0,13	-0,71	0,32	-1,26	0,06	-0,82	-0,09	-0,60	-0,24	-0,37	-2,07	
Lurup	028 010	2.031	0,20	-0,61	-0,51	-0,52	-0,62	-0,69	0,28	-2,45	-0,47	0,13	0,01	0,50	-0,04	-0,11	0,03	
Lurup	028 011	669	1,61	0,14	0,04	0,03	-0,01	0,08	0,48	2,37	-0,18	2,52	-0,19	0,50	-0,23	-0,69	1,74	
Lurup	028 012	789	1,21	0,57	0,67	0,23	0,75	-0,43	1,60	4,60	2,38	2,29	0,55	-2,80	-3,44	1,16	0,14	
Lurup	028 013	1.710	1,67	0,22	3,10	3,24	2,67	2,35	1,59	14,85	-0,51	0,49	-0,29	-0,66	0,92	1,89	1,84	
Lurup	028 014	1.594	0,63	1,64	1,64	1,60	2,14	0,49	0,82	8,96	0,23	0,76	-0,83	-1,18	-0,74	0,08	-1,69	
Lurup	028 016	1.231	0,39	0,13	-0,33	-0,28	0,00	-0,69	-0,04	-0,83	1,07	0,49	0,07	-0,92	-0,24	-0,08	0,39	
Osdorf	029 002	1.646	1,75	1,86	1,17	0,85	1,84	0,87	0,74	9,08	-0,53	1,28	-0,49	-2,09	0,21	1,29	-0,34	
Osdorf	029 003	1.912	1,84	2,87	1,94	2,54	2,41	2,01	0,54	14,14	-0,04	-0,49	-0,89	-2,54	-0,82	0,81	-3,96	
Osdorf	029 004	1.683	1,02	1,23	1,52	1,64	1,71	0,81	1,51	9,44	0,12	-0,65	0,19	-0,15	0,48	0,05	0,03	
Osdorf	029 005	1.431	0,15	-1,72	-0,70	-0,91	-0,64	-0,77	0,12	-4,47	0,81	-0,73	0,37	0,05	0,89	-0,24	1,15	
Osdorf	029 006	3.134	1,61	1,54	1,79	1,52	1,87	0,99	1,56	10,88	0,00	0,42	-0,27	-0,66	0,44	0,08	0,01	
Osdorf	029 007	2.083	1,23	-0,76	1,82	1,52	1,55	-0,15	0,54	5,75	0,26	-0,63	2,10	2,70	1,63	0,24	6,30	
Osdorf	029 008	3.638	0,16	0,88	0,02	0,23	0,07	-0,26	-0,07	1,03	-0,13	0,21	-0,23	0,24	-0,50	0,27	-0,14	

* Gebietsstand: 31.12.2019

** Stand 31.12.2019

Stadtteil*	Stat. Gebiet*	Indikator Mittelwert SD	Bev. S1 Kinder mit Migrationshintergrund ** S2 Kinder von Alleinerziehenden S3 SGB-II- und AsylbLG-Empfänger/-innen S4 Arbeitslose S5 Kinder (unter 15 Jahren) in Mindestsicherung S6 Mindestsicherung im Alter S7 Schulabschlüsse (Anteil RS, HS und oHS; bes. Gebiets- ausschluss)							Status- summe	hoch < -5,87 mittel -5,87 bis +5,87 niedrig +5,87 bis +8,81 sehr niedrig > +8,81						Dynamik- summe
			S1	S2	S3	S4	S5	S6	S7		D1	D2	D3	D4	D5	D6	
			50,4% 19,9%	21,1% 8,6%	9,6% 9,3%	3,0% 2,6%	17,3% 15,1%	9,3% 9,1%	40,8% 19,2%		2,6% 7,7%	-0,7% 4,2%	-0,9% 5,3%	-2,1% 1,5%	-0,4% 7,8%	0,7% 3,1%	
Osdorf	029 009	1.901	-0,54	0,07	-0,08	-0,08	-0,09	-0,17	-0,33	-1,23	-0,81	0,37	0,03	-0,79	-0,19	-0,08	-1,47
Osdorf	029 010	1.411	-0,43	0,06	-0,50	-0,16	-0,50	-0,65	-0,11	-2,30	0,29	-0,65	-0,03	0,24	-0,18	-0,21	-0,54
Osdorf	029 011	2.385	0,05	-0,91	-0,41	0,23	-0,85	-0,63	-0,78	-3,30	0,77	0,06	-0,14	-0,73	-0,12	-0,05	-0,19
Osdorf	029 012	2.064	-1,07	-0,77	-0,93	-0,95	-0,95	-0,89	-1,57	-7,13	-0,17	-0,08	0,06	0,82	0,08	-0,18	0,53
Osdorf	029 013	3.114	-1,01	-0,65	-0,57	-0,83	-0,67	-0,71	-1,00	-5,43	0,25	0,37	0,25	0,05	0,35	-0,15	1,12
Nienstedten	030 001	2.426	-1,13	-1,15	-0,99	-1,14	-1,13	-0,98	-1,63	-8,16	-0,11	-0,73	0,18	-0,08	0,09	-0,40	-1,05
Nienstedten	030 002	1.890	-1,11	-1,05	-0,97	-1,02	-1,15	-0,88	-1,80	-7,98	0,76	0,52	0,14	0,44	-0,06	-0,08	1,70
Nienstedten	030 003	880	-1,17	-1,05	-0,96	-1,02	-1,10	-0,85	-1,09	-7,24	-0,55	-0,85	0,13	-0,21	0,05	0,14	-1,28
Nienstedten	030 004	1.985	-1,02	-1,41	-0,93	-0,83	-1,08	-1,00	-1,83	-8,10	0,13	0,18	0,21	0,76	0,10	-0,24	1,15
Blankenese	031 001	2.238	-1,00	-0,50	-0,29	-0,87	-0,54	-0,88	-1,31	-5,39	0,92	1,81	1,37	1,21	1,19	-0,15	6,36
Blankenese	031 002	2.302	-1,04	-1,26	-0,99	-1,14	-1,11	-0,97	-1,74	-8,26	-0,02	0,80	0,09	0,50	0,08	-0,21	1,24
Blankenese	031 003	2.947	-1,35	-1,31	-0,98	-1,10	-1,13	-0,83	-1,56	-8,27	-0,42	-0,77	0,13	0,24	0,00	-0,11	-0,93
Blankenese	031 004	1.924	-1,30	-0,52	-0,85	-1,06	-0,96	-0,80	-1,84	-7,34	-0,23	-0,30	0,28	0,05	0,32	-0,05	0,07
Blankenese	031 005	2.597	-0,93	-0,71	-0,80	-0,91	-0,93	-0,64	-1,46	-6,37	-0,31	-0,20	0,26	-0,15	0,33	-0,05	-0,11
Blankenese	031 006	1.722	-1,37	-0,37	-0,98	-0,95	-1,15	-0,99	-0,74	-6,54	-0,17	0,25	0,08	0,63	0,05	-0,53	0,32
Iserbrook	032 001	1.526	-1,04	-0,70	-0,77	-0,91	-0,76	-0,88	-0,65	-5,71	-0,25	-0,49	0,17	0,11	0,21	-0,37	-0,61
Iserbrook	032 002	1.682	-1,11	-0,75	-0,77	-0,48	-0,95	-0,89	-1,01	-5,96	-0,47	-0,27	-0,03	-0,21	-0,17	-0,37	-1,52
Iserbrook	032 003	3.389	-0,23	0,65	0,03	-0,01	-0,09	0,10	0,23	0,69	0,36	-0,11	-0,03	-0,34	0,15	-0,05	-0,02
Iserbrook	032 004	2.399	-0,83	-0,42	-0,65	-0,67	-0,75	-0,47	-1,03	-4,81	-0,05	-0,03	0,04	-0,08	0,15	-0,27	-0,24
Iserbrook	032 005	2.427	-1,08	-0,52	-0,81	-0,83	-0,95	-0,91	-1,62	-6,72	-0,62	0,13	0,14	0,31	-0,12	0,01	-0,14
Sülldorf	033 001	837	1,44	-1,56	3,98	4,26	3,10	1,38	1,10	13,71	-0,14	-0,89	-0,56	2,44	1,94	1,79	4,58
Sülldorf	033 002	2.870	-1,11	0,28	-0,36	-0,20	-0,70	-0,12	-0,36	-2,57	-0,09	-0,63	-0,05	-0,34	-0,01	-0,24	-1,37

* Gebietsstand: 31.12.2019

** Stand 31.12.2019

Stadtteil*	Stat. Gebiet*	Indikator Mittelwert SD	Bev. S1 Kinder mit Migrationshintergrund ** S2 Kinder von Alleinerziehenden S3 SGB-II- und AsylbLG-Empfänger/-innen S4 Arbeitslose S5 Kinder (unter 15 Jahren) in Mindestsicherung S6 Mindestsicherung im Alter S7 Schulabschlüsse (Anteil RS, HS und oHS; bes. Gebiets- ausschluss)							Status- summe	hoch < -5,87 mittel -5,87 bis +5,87 niedrig +5,87 bis +8,81 sehr niedrig > +8,81						Dynamik- summe
			S1	S2	S3	S4	S5	S6	S7		D1	D2	D3	D4	D5	D6	
			50,4% 19,9%	21,1% 8,6%	9,6% 9,3%	3,0% 2,6%	17,3% 15,1%	9,3% 9,1%	40,8% 19,2%		2,6% 7,7%	-0,7% 4,2%	-0,9% 5,3%	-2,1% 1,5%	-0,4% 7,8%	0,7% 3,1%	
Sülldorf	033 003	2.623	-1,37	-1,42	-0,93	-1,02	-1,03	-0,86	-1,77	-8,39	0,15	-0,08	0,21	0,44	0,28	-0,05	0,94
Sülldorf	033 004	1.848	-1,24	-0,83	-0,77	-0,83	-0,89	-0,77	-1,25	-6,58	0,20	0,18	0,16	0,24	0,04	-0,27	0,55
Sülldorf	033 005	1.258	-0,28	1,02	-0,26	0,03	0,11	-0,48	0,11	0,26	0,15	-0,06	-0,18	-1,12	-0,30	0,08	-1,42
Rissen	034 002	1.942	-1,32	-1,30	-0,97	-1,06	-1,11	-1,00	-1,26	-8,03	-0,39	1,14	0,23	0,50	0,13	-0,21	1,40
Rissen	034 003	1.816	-0,03	-1,00	0,85	0,54	1,05	-0,38	-1,35	-0,32	3,66	-0,20	3,17	2,18	4,14	-0,05	12,90
Rissen	034 004	2.610	-1,03	-0,98	-0,65	-0,71	-0,66	-0,93	-1,05	-6,01	0,36	-0,54	0,38	0,50	0,37	-0,30	0,77
Rissen	034 005	2.642	0,31	0,29	0,27	0,66	0,75	-0,41	0,28	2,15	0,56	-1,04	0,22	-0,08	0,23	-0,18	-0,27
Rissen	034 006	3.154	-0,58	0,03	-0,40	-0,44	-0,28	-0,51	-1,12	-3,29	0,66	-0,54	0,22	-0,08	0,01	0,05	0,32
Rissen	034 007	1.808	-1,57	-1,35	-1,00	-1,18	-1,15	-0,50	-1,85	-8,60	-0,14	-0,08	0,08	0,11	-0,03	0,43	0,37
Rissen	034 008	1.712	-1,45	-1,00	-0,99	-1,10	-1,12	-0,77	-1,50	-7,94	-0,26	0,28	0,11	0,24	-0,05	-0,24	0,07
Eimsbüttel	035 001	1.520	0,01	1,08	-0,24	-0,08	0,15	0,48	1,23	2,62	0,19	-1,20	-0,10	-1,12	0,51	-1,10	-2,82
Eimsbüttel	035 002	1.964	-0,97	-0,37	-0,80	-0,91	-0,96	-0,22	0,48	-3,76	0,32	-0,49	-0,02	-0,66	0,01	0,17	-0,67
Eimsbüttel	035 003	1.937	-0,69	-0,06	-0,58	-0,48	-0,65	0,47	-0,83	-2,81	0,60	-0,63	0,34	0,37	0,45	0,17	1,30
Eimsbüttel	035 004	3.007	-0,70	-0,13	-0,41	-0,28	-0,44	0,38	-0,52	-2,11	-0,45	-1,80	0,08	-0,53	0,23	0,40	-2,08
Eimsbüttel	035 005	2.037	-1,51	0,89	-0,63	-0,63	-0,77	0,17	-0,61	-3,08	-0,18	0,09	0,01	-0,08	0,04	-0,11	-0,24
Eimsbüttel	035 006	2.028	-0,47	1,73	-0,54	-0,55	-0,64	0,47	0,24	0,24	0,13	4,32	-0,16	-0,28	-0,12	0,62	4,52
Eimsbüttel	035 007	1.510	-0,96	1,11	-0,77	-0,75	-0,88	0,91	-0,39	-1,72	-1,03	-1,20	-0,02	-0,34	-0,17	0,24	-2,53
Eimsbüttel	035 008	2.398	-0,93	-0,64	-0,70	-0,63	-0,83	0,03	-0,86	-4,57	0,07	-0,56	0,10	0,11	-0,04	-0,30	-0,62
Eimsbüttel	035 009	2.524	-1,10	-0,91	-0,85	-0,91	-1,03	-0,06	-0,76	-5,62	-0,43	-0,82	0,01	0,18	-0,08	0,17	-0,97
Eimsbüttel	035 010	2.228	-1,31	-0,84	-0,99	-1,10	-1,13	-0,84	-1,68	-7,89	0,25	0,49	0,12	0,31	0,05	-0,46	0,76
Eimsbüttel	035 011	2.653	-0,29	0,00	-0,35	-0,40	-0,41	0,24	0,12	-1,09	0,08	-1,16	-0,05	-0,53	0,01	0,36	-1,28
Eimsbüttel	035 012	2.119	-0,65	0,92	-0,33	-0,12	-0,31	0,44	0,48	0,41	-0,35	-1,66	0,01	0,31	-0,35	0,81	-1,23

* Gebietsstand: 31.12.2019

** Stand 31.12.2019

Stadtteil*	Stat. Gebiet*	Indikator Mittelwert SD	Bev. S1 Kinder mit Migrationshintergrund ** S2 Kinder von Alleinerziehenden S3 SGB-II- und AsylbLG-Empfänger/-innen S4 Arbeitslose S5 Kinder (unter 15 Jahren) in Mindestsicherung S6 Mindestsicherung im Alter S7 Schulabschlüsse (Anteil RS, HS und oHS; bes. Gebiets- ausschluss)							hoch < -5,87 mittel -5,87 bis +5,87 niedrig +5,87 bis +8,81 sehr niedrig > +8,81	D1 Kinder mit Migrationshintergrund 2019-2016 D2 Kinder von Alleinerziehenden 2019-2016 D3 SGB-II- und AsylbLG Empfänger/-innen 2019-2016 D4 Arbeitslose 2019-2016 D5 Kinder in Mindestsicherung 2019-2016 D6 Mindestsicherung im Alter 2019-2016						Dynamik- summe	
			S1	S2	S3	S4	S5	S6	S7		Status- summe	D1	D2	D3	D4	D5		D6
			50,4% 19,9%	21,1% 8,6%	9,6% 9,3%	3,0% 2,6%	17,3% 15,1%	9,3% 9,1%	40,8% 19,2%			2,6% 7,7%	-0,7% 4,2%	-0,9% 5,3%	-2,1% 1,5%	-0,4% 7,8%		0,7% 3,1%
Eimsbüttel	035 013	1.342	-1,14	1,32	-0,67	-0,67	-0,83	-0,11	-1,26	-3,36	-1,33	1,02	-0,06	-0,21	0,13	-0,18	-0,63	
Eimsbüttel	035 014	1.452	0,11	1,18	-0,18	0,03	-0,24	0,25	0,70	1,85	-0,42	-0,30	-0,38	-0,53	-0,64	0,27	-2,00	
Eimsbüttel	035 015	3.294	-0,86	-0,14	-0,66	-0,48	-0,66	-0,22	0,07	-2,95	-0,45	-0,70	-0,09	-0,02	-0,55	0,24	-1,58	
Eimsbüttel	035 016	2.781	-1,06	-0,56	-0,86	-0,83	-1,01	-0,53	-1,48	-6,34	-0,06	-0,61	0,19	0,50	0,23	-0,11	0,14	
Eimsbüttel	035 017	2.005	0,11	1,24	-0,27	-0,16	-0,14	1,06	0,29	2,13	-0,86	2,12	-0,02	-0,15	-0,14	0,62	1,57	
Eimsbüttel	035 018	2.306	-1,22	-0,15	-0,79	-0,79	-0,93	-0,52	-1,29	-5,69	0,02	0,30	0,23	0,05	0,27	-0,65	0,21	
Eimsbüttel	035 019	1.673	-1,09	-0,54	-0,65	-0,28	-0,95	-0,54	-0,87	-4,91	-0,48	-0,27	0,01	0,18	-0,40	-0,37	-1,33	
Eimsbüttel	035 020	2.548	-1,43	-0,56	-0,84	-0,75	-1,07	-0,38	-1,09	-6,11	-0,19	0,37	-0,07	-0,02	-0,01	0,11	0,19	
Eimsbüttel	035 021	3.064	-0,57	-0,23	-0,66	-0,59	-0,87	0,17	0,02	-2,73	-0,53	0,44	0,04	-0,41	-0,33	0,46	-0,32	
Eimsbüttel	035 022	2.795	-0,51	0,09	-0,42	-0,20	-0,52	-0,05	0,35	-1,26	0,04	0,47	-0,03	-0,21	-0,31	-0,88	-0,92	
Eimsbüttel	035 023	2.553	-0,74	-0,06	-0,55	-0,48	-0,74	1,01	-1,09	-2,64	-0,17	0,11	-0,17	-0,41	-0,37	-0,53	-1,53	
Eimsbüttel	035 024	2.281	-0,69	0,30	-0,52	-0,59	-0,62	0,39	-0,83	-2,55	-0,57	-0,39	0,02	-1,05	0,31	0,30	-1,39	
Eimsbüttel	035 025	1.622	-1,37	0,42	-0,82	-0,87	-0,95	-0,59	-0,52	-4,70	-0,78	-0,77	0,12	-0,73	0,27	0,08	-1,82	
Eimsbüttel	035 026	2.364	-1,30	-0,28	-0,78	-0,95	-0,93	0,37	-1,24	-5,10	-0,42	-0,27	0,19	-0,28	0,28	-0,46	-0,96	
Rotherbaum	036 001	1.378	-0,21	-0,20	-0,73	-0,91	-0,77	0,16	-2,13	-4,79	-0,15	1,16	0,10	0,37	0,40	-0,05	1,83	
Rotherbaum	036 002	3.233	-0,84	-0,38	-0,82	-0,71	-1,10	0,04	-0,56	-4,38	-0,05	0,49	0,12	0,05	-0,01	-0,21	0,39	
Rotherbaum	036 003	2.730	-0,97	-0,77	-0,92	-0,87	-1,11	-0,50	-0,97	-6,10	-0,32	0,42	0,02	0,11	0,03	-0,11	0,15	
Rotherbaum	036 004	1.168	-0,47	-0,38	-0,88	-0,79	-1,11	-0,75	-1,40	-5,79	-0,14	-0,56	0,02	0,57	-0,28	-0,34	-0,73	
Rotherbaum	036 006	681	-0,82	0,35	-0,66	-0,52	-0,87	0,24	-2,13	-4,41	-0,81	0,11	0,06	0,24	0,58	-0,30	-0,12	
Rotherbaum	036 007	484	-0,86	-1,49	-0,93	-1,06	-1,01	-0,74	-2,13	-8,22	-1,46	-1,75	-0,42	-0,08	-0,37	-0,75	-4,84	
Rotherbaum	036 008	2.063	-0,78	-0,56	-0,94	-1,06	-1,05	-0,83	-1,44	-6,67	-0,27	-0,22	0,07	0,57	-0,08	-0,08	-0,02	
Rotherbaum	036 009	3.203	-0,24	0,02	-0,50	-0,32	-0,52	0,46	-0,02	-1,12	-0,19	-1,52	0,02	-0,34	0,04	-0,78	-2,77	

* Gebietsstand: 31.12.2019

** Stand 31.12.2019

Stadtteil*	Stat. Gebiet*	Indikator Mittelwert SD	Bev. S1 Kinder mit Migrationshintergrund ** S2 Kinder von Alleinerziehenden S3 SGB-II- und AsylbLG-Empfänger/-innen S4 Arbeitslose S5 Kinder (unter 15 Jahren) in Mindestsicherung S6 Mindestsicherung im Alter S7 Schulabschlüsse (Anteil RS, HS und oHS; bes. Gebiets- ausschluss)							hoch < -5,87 mittel -5,87 bis +5,87 niedrig +5,87 bis +8,81 sehr niedrig > +8,81	D1 Kinder mit Migrationshintergrund 2019-2016 D2 Kinder von Alleinerziehenden 2019-2016 D3 SGB-II- und AsylbLG Empfänger/-innen 2019-2016 D4 Arbeitslose 2019-2016 D5 Kinder in Mindestsicherung 2019-2016 D6 Mindestsicherung im Alter 2019-2016						Dynamik- summe	
			S1	S2	S3	S4	S5	S6	S7		Status- summe	D1	D2	D3	D4	D5		D6
			50,4% 19,9%	21,1% 8,6%	9,6% 9,3%	3,0% 2,6%	17,3% 15,1%	9,3% 9,1%	40,8% 19,2%			2,6% 7,7%	-0,7% 4,2%	-0,9% 5,3%	-2,1% 1,5%	-0,4% 7,8%		0,7% 3,1%
Rotherbaum	036 010	910	-1,00	-1,80	-0,99	-0,95	-1,15	-0,80	-1,55	-8,23	-0,45	-2,16	0,13	1,08	0,05	-0,24	-1,59	
Rotherbaum	036 011	1.132	-0,24	-0,51	-0,88	-0,75	-1,03	-0,69	-0,39	-4,50	0,72	-0,22	0,35	0,82	0,27	-0,30	1,64	
Harvestehude	037 001	2.439	-1,31	-0,43	-1,02	-1,14	-1,15	-0,77	-1,50	-7,33	-0,34	0,21	0,14	0,37	0,05	-0,27	0,16	
Harvestehude	037 002	2.140	-1,32	-1,04	-0,99	-1,06	-1,15	-0,67	-1,53	-7,77	-0,32	0,18	0,11	0,24	0,01	-0,08	0,15	
Harvestehude	037 003	1.799	-1,17	-0,65	-1,00	-1,06	-1,15	-0,77	-1,44	-7,24	0,34	-0,82	0,05	0,50	-0,04	-0,21	-0,18	
Harvestehude	037 004	1.952	-1,17	-0,54	-0,92	-0,91	-1,09	-0,62	-1,76	-6,99	-0,02	-0,54	0,10	0,18	0,03	0,05	-0,21	
Harvestehude	037 005	2.832	-0,74	-0,43	-0,80	-0,79	-0,96	-0,49	-0,60	-4,80	-0,17	-0,61	0,03	-0,15	-0,01	-0,62	-1,52	
Harvestehude	037 006	2.937	0,85	1,28	0,18	0,82	0,42	1,45	-0,39	4,60	-0,31	1,47	0,03	-0,99	0,48	0,71	1,39	
Harvestehude	037 007	2.147	-0,83	-0,52	-0,93	-0,91	-1,10	-0,56	-1,27	-6,13	-0,17	-0,68	0,08	0,18	0,04	-0,34	-0,88	
Harvestehude	037 008	1.621	0,52	-0,92	-0,04	-0,28	0,27	-0,83	-0,83	-2,10	-0,05	-0,34	-0,48	0,50	0,60	-0,24	-0,01	
Hoheluft-West	038 001	2.504	-0,68	0,63	-0,50	-0,28	-0,68	0,45	0,35	-0,71	-0,61	-0,08	0,07	0,11	-0,30	0,40	-0,41	
Hoheluft-West	038 002	2.201	-1,18	0,25	-0,74	-0,71	-0,75	-0,51	-1,21	-4,86	-0,45	-0,30	0,24	0,37	0,48	-0,02	0,32	
Hoheluft-West	038 003	2.691	-0,77	0,08	-0,69	-0,67	-0,80	-0,54	-0,49	-3,88	0,37	-0,65	0,06	-0,21	-0,09	-0,11	-0,64	
Hoheluft-West	038 004	1.951	-1,17	-0,20	-0,91	-0,95	-1,04	-0,21	-1,38	-5,86	-0,65	-0,03	-0,02	0,11	0,00	-0,56	-1,15	
Hoheluft-West	038 005	2.112	-1,35	-0,50	-0,93	-0,99	-1,10	-0,77	-1,02	-6,66	0,02	0,01	0,18	0,57	0,05	-0,34	0,49	
Hoheluft-West	038 006	1.976	-1,55	-0,14	-0,95	-0,99	-1,10	-0,67	-1,55	-6,95	-0,14	-0,56	0,13	0,44	0,05	0,11	0,02	
Lokstedt	039 001	1.779	0,45	-1,52	1,13	-0,01	0,07	-0,95	-0,67	-1,51	2,93	-1,80	3,46	1,54	2,17	-0,08	8,22	
Lokstedt	039 002	3.001	-0,44	0,17	-0,45	-0,12	-0,61	-0,34	-0,75	-2,55	0,06	0,30	0,19	0,31	-0,15	0,08	0,78	
Lokstedt	039 003	2.370	-0,59	-0,99	-0,79	-0,67	-0,97	-0,29	-0,47	-4,77	-0,26	-0,37	0,07	0,24	0,08	0,08	-0,16	
Lokstedt	039 004	1.049	-0,61	-1,06	-0,53	-0,48	-0,79	-0,50	-0,99	-4,95	-1,15	-0,46	-0,17	0,37	-0,26	-0,08	-1,75	
Lokstedt	039 005	459	-1,91	0,45	-1,01	-1,18	-1,15	-0,97	-2,13	-7,90	1,30	-0,70	0,16	-1,83	0,05	-0,05	-1,07	
Lokstedt	039 006	3.489	-0,80	-0,64	-0,72	-0,91	-0,83	-0,63	-1,01	-5,54	-0,35	0,06	0,03	0,05	-0,19	-0,24	-0,65	

* Gebietsstand: 31.12.2019

** Stand 31.12.2019

Stadtteil*	Stat. Gebiet*	Indikator Mittelwert SD	Bev. S1 Kinder mit Migrationshintergrund ** S2 Kinder von Alleinerziehenden S3 SGB-II- und AsylbLG-Empfänger/-innen S4 Arbeitslose S5 Kinder (unter 15 Jahren) in Mindestsicherung S6 Mindestsicherung im Alter S7 Schulabschlüsse (Anteil RS, HS und oHS; bes. Gebiets- ausschluss)							Status- summe	hoch < -5,87 mittel -5,87 bis +5,87 niedrig +5,87 bis +8,81 sehr niedrig > +8,81						Dynamik- summe	
			S1	S2	S3	S4	S5	S6	S7		D1 Kinder mit Migrationshintergrund 2019-2016	D2 Kinder von Alleinerziehenden 2019-2016	D3 SGB-II- und AsylbLG Empfänger/-innen 2019-2016	D4 Arbeitslose 2019-2016	D5 Kinder in Mindestsicherung 2019-2016	D6 Mindestsicherung im Alter 2019-2016		positiv < -3,74 stabil -3,74 bis +3,74 negativ > +3,74
			50,4%	21,1%	9,6%	3,0%	17,3%	9,3%	40,8%		2,6%	-0,7%	-0,9%	-2,1%	-0,4%	0,7%		
Lokstedt	039 007	4.056	-1,06	-0,83	-0,64	-0,63	-0,81	-0,55	-0,65	-5,18	-1,67	-0,25	-0,92	-0,15	-1,13	-0,50	-4,61	
Lokstedt	039 008	3.060	-0,97	-1,05	-0,85	-0,79	-1,04	-0,82	-1,33	-6,85	-0,69	0,64	0,07	0,57	-0,08	-0,30	0,20	
Lokstedt	039 009	2.888	-0,86	-1,40	-0,81	-0,87	-0,94	-0,71	-1,20	-6,78	0,12	-1,30	-0,04	0,31	-0,40	-0,27	-1,59	
Lokstedt	039 010	2.801	1,67	1,87	1,96	2,23	1,87	2,31	0,83	12,73	-0,09	1,07	-0,54	0,05	-0,37	-1,23	-1,11	
Lokstedt	039 011	2.175	-0,90	-0,88	-0,84	-0,87	-0,93	-0,47	-0,17	-5,06	-0,34	0,18	0,05	0,05	-0,01	-0,05	-0,12	
Lokstedt	039 012	2.246	0,21	-0,40	-0,23	-0,28	-0,32	1,11	-0,19	-0,10	0,34	-1,20	0,14	0,57	-0,24	1,06	0,66	
Niendorf	040 002	3.741	-0,69	-0,14	-0,59	-0,44	-0,56	-0,71	-0,54	-3,67	-0,48	0,01	0,05	0,82	-0,18	-0,11	0,11	
Niendorf	040 003	2.432	-0,86	-0,33	-0,77	-0,63	-0,82	-0,73	-0,66	-4,79	0,47	0,73	0,22	0,24	0,15	-0,02	1,80	
Niendorf	040 004	2.668	-0,44	-1,01	-0,79	-0,95	-0,84	-0,76	-0,46	-5,25	0,81	0,01	0,36	0,11	0,53	0,08	1,90	
Niendorf	040 005	3.158	-0,41	0,23	-0,33	-0,40	-0,26	-0,37	-0,01	-1,55	-0,35	0,04	-0,02	-0,73	0,13	-0,34	-1,27	
Niendorf	040 006	1.335	-1,46	-0,88	-0,87	-0,79	-1,11	-0,69	-1,09	-6,89	-1,45	0,52	-0,05	0,44	-0,42	-0,27	-1,24	
Niendorf	040 007	2.554	-1,19	-0,81	-0,69	-0,79	-0,79	-0,62	-0,28	-5,18	0,00	0,16	0,17	0,05	0,26	-0,05	0,59	
Niendorf	040 008	2.182	-1,49	-0,29	-0,92	-0,79	-1,10	-0,93	-0,63	-6,14	0,39	0,47	0,19	0,57	0,14	-0,15	1,62	
Niendorf	040 009	2.041	-1,01	-1,23	-0,85	-0,91	-1,00	-0,88	-1,11	-6,99	0,32	-0,03	0,15	0,89	0,12	-0,30	1,13	
Niendorf	040 010	2.221	-0,95	-0,79	-0,72	-0,52	-0,85	-0,86	-0,36	-5,05	0,59	0,71	0,23	0,57	0,19	-0,24	2,05	
Niendorf	040 011	2.010	-0,71	0,57	-0,46	-0,32	-0,40	-0,39	-0,29	-2,01	-0,21	0,13	0,15	0,82	-0,05	-0,40	0,45	
Niendorf	040 012	2.193	-1,17	-0,22	-0,78	-0,71	-0,93	-0,81	-0,52	-5,15	-0,79	0,59	0,05	0,24	-0,17	-0,24	-0,32	
Niendorf	040 013	2.069	-0,83	-0,35	-0,57	-0,75	-0,58	-0,63	-0,58	-4,28	-0,04	0,49	0,08	-0,21	0,05	0,20	0,58	
Niendorf	040 014	1.789	-1,34	-0,22	-0,76	-0,36	-1,08	-0,63	-0,75	-5,13	-1,00	0,13	0,10	0,37	0,04	-0,18	-0,54	
Niendorf	040 015	1.720	-0,48	-0,37	-0,77	-0,87	-0,89	-0,63	-0,72	-4,72	0,17	0,21	0,12	0,05	-0,04	0,05	0,55	
Niendorf	040 016	3.391	-0,03	-0,15	-0,70	-0,71	-0,66	-0,67	0,20	-2,73	0,06	0,18	-0,24	0,24	-0,55	-0,34	-0,65	
Niendorf	040 017	2.310	-0,90	-0,71	-0,77	-0,91	-0,81	-0,85	-0,65	-5,59	-0,06	0,37	0,26	0,57	0,30	-0,11	1,31	

* Gebietsstand: 31.12.2019

** Stand 31.12.2019

Stadtteil*	Stat. Gebiet*	Indikator Mittelwert SD	Bev. S1 Kinder mit Migrationshintergrund ** S2 Kinder von Alleinerziehenden S3 SGB-II- und AsylbLG-Empfänger/-innen S4 Arbeitslose S5 Kinder (unter 15 Jahren) in Mindestsicherung S6 Mindestsicherung im Alter S7 Schulabschlüsse (Anteil RS, HS und oHS; bes. Gebiets- ausschluss)							hoch < -5,87 mittel -5,87 bis +5,87 niedrig +5,87 bis +8,81 sehr niedrig > +8,81	D1 Kinder mit Migrationshintergrund 2019-2016 D2 Kinder von Alleinerziehenden 2019-2016 D3 SGB-II- und AsylbLG Empfänger/-innen 2019-2016 D4 Arbeitslose 2019-2016 D5 Kinder in Mindestsicherung 2019-2016 D6 Mindestsicherung im Alter 2019-2016						Dynamik- summe	
			S1	S2	S3	S4	S5	S6	S7		Status- summe	D1	D2	D3	D4	D5		D6
			50,4% 19,9%	21,1% 8,6%	9,6% 9,3%	3,0% 2,6%	17,3% 15,1%	9,3% 9,1%	40,8% 19,2%			2,6% 7,7%	-0,7% 4,2%	-0,9% 5,3%	-2,1% 1,5%	-0,4% 7,8%		0,7% 3,1%
Niendorf	040 018	844	-1,22	0,13	-0,96	-1,02	-1,15	-0,91	-0,91	-6,04	-2,60	3,72	-2,79	-0,73	-1,43	-1,45	-5,27	
Niendorf	040 019	1.063	-0,42	0,10	-0,37	-0,63	-0,29	-0,32	-0,02	-1,94	-5,15	4,29	-5,72	-1,63	-0,62	-1,42	-10,24	
Niendorf	040 020	1.054	-0,49	-1,05	-0,31	-0,44	-0,38	-0,50	-1,64	-4,80	0,51	0,06	0,66	0,37	1,10	0,43	3,14	
Schnelsen	041 001	2.864	-0,71	-0,61	-0,11	0,35	-0,62	-0,29	-0,59	-2,58	0,39	-0,58	0,18	-0,02	-0,21	0,08	-0,16	
Schnelsen	041 003	5.165	-0,02	0,94	0,64	0,23	0,83	0,03	0,04	2,67	0,16	0,33	0,28	-0,02	0,39	-0,62	0,51	
Schnelsen	041 004	947	-0,56	-0,08	-0,26	0,66	-0,36	-0,58	-0,74	-1,92	-0,60	-0,99	-0,02	1,08	-0,40	0,40	-0,52	
Schnelsen	041 005	3.046	-0,25	-1,34	-0,66	-0,52	-0,82	-0,43	-0,93	-4,94	0,13	-1,06	0,10	0,44	-0,03	0,01	-0,41	
Schnelsen	041 006	771	1,01	-0,99	1,59	1,25	1,40	0,21	1,28	5,76	-2,22	0,59	-3,67	1,54	0,03	-1,67	-5,41	
Schnelsen	041 007	1.615	-0,23	0,59	-0,26	-0,55	-0,19	-0,50	-1,13	-2,27	0,62	1,85	0,55	0,57	0,31	0,20	4,10	
Schnelsen	041 008	2.907	-0,26	0,35	-0,31	-0,24	-0,39	-0,41	0,45	-0,81	0,19	0,92	-0,10	-0,02	-0,41	-0,02	0,56	
Schnelsen	041 009	2.736	-0,04	0,32	-0,35	-0,36	-0,09	-0,49	0,01	-0,99	0,30	-0,25	0,39	0,11	0,71	-0,08	1,19	
Schnelsen	041 010	3.761	-0,75	-0,88	-0,85	-0,87	-0,95	-0,85	-0,95	-6,10	0,11	0,18	0,11	-0,15	0,13	-0,15	0,23	
Schnelsen	041 011	2.585	1,31	1,11	1,40	0,97	1,56	0,67	0,79	7,82	-0,05	0,73	-0,59	-0,86	-0,51	-0,53	-1,81	
Schnelsen	041 012	3.057	-0,32	-0,92	-0,63	-0,59	-0,56	-0,78	-0,18	-3,99	0,30	-0,27	-0,03	-0,15	-0,24	-0,08	-0,47	
Eidelstedt	042 001	1.614	0,32	1,66	0,20	0,58	0,48	0,25	0,77	4,27	-0,22	-0,37	-0,57	-0,66	-0,71	0,27	-2,26	
Eidelstedt	042 002	1.685	0,10	0,06	-0,62	-0,55	-0,68	-0,84	0,20	-2,33	0,79	0,68	0,36	0,44	0,46	-0,18	2,55	
Eidelstedt	042 003	3.139	0,99	0,53	0,37	0,50	0,74	0,17	0,91	4,21	-0,13	-1,01	0,05	-0,28	-0,03	0,30	-1,09	
Eidelstedt	042 004	1.151	1,95	-0,85	5,15	4,34	3,64	2,69	2,34	19,27	1,99	-3,38	8,68	6,06	4,84	9,81	28,01	
Eidelstedt	042 005	2.204	0,19	2,17	0,52	0,54	1,16	0,98	1,41	6,96	-0,47	0,40	-0,20	-0,34	-0,49	-0,34	-1,43	
Eidelstedt	042 006	523	0,66	0,45	0,25	0,11	0,53	-0,51	0,81	2,30	-0,09	-0,70	0,23	-0,15	0,59	-0,05	-0,17	
Eidelstedt	042 007	605	-0,74	-2,03	-0,84	-1,06	-1,03	-0,52	1,08	-5,14	-0,74	0,44	0,37	-0,73	0,28	-0,18	-0,55	
Eidelstedt	042 008	2.131	-0,66	-1,02	-0,74	-0,83	-0,81	-0,95	-0,90	-5,91	0,80	0,37	0,27	0,18	0,31	-0,05	1,88	

* Gebietsstand: 31.12.2019

** Stand 31.12.2019

Stadtteil*	Stat. Gebiet*	Indikator Mittelwert SD	Bev. S1 Kinder mit Migrationshintergrund ** S2 Kinder von Alleinerziehenden S3 SGB-II- und AsylbLG-Empfänger/-innen S4 Arbeitslose S5 Kinder (unter 15 Jahren) in Mindestsicherung S6 Mindestsicherung im Alter S7 Schulabschlüsse (Anteil RS, HS und oHS; bes. Gebiets- ausschluss)							hoch < -5,87 mittel -5,87 bis +5,87 niedrig +5,87 bis +8,81 sehr niedrig > +8,81	D1 Kinder mit Migrationshintergrund 2019-2016 D2 Kinder von Alleinerziehenden 2019-2016 D3 SGB-II- und AsylbLG Empfänger/-innen 2019-2016 D4 Arbeitslose 2019-2016 D5 Kinder in Mindestsicherung 2019-2016 D6 Mindestsicherung im Alter 2019-2016						Dynamik- summe	
			S1	S2	S3	S4	S5	S6	S7		Status- summe	D1	D2	D3	D4	D5		D6
			50,4% 19,9%	21,1% 8,6%	9,6% 9,3%	3,0% 2,6%	17,3% 15,1%	9,3% 9,1%	40,8% 19,2%			2,6% 7,7%	-0,7% 4,2%	-0,9% 5,3%	-2,1% 1,5%	-0,4% 7,8%		0,7% 3,1%
Eidelstedt	042 009	2.803	0,22	0,15	0,40	0,35	0,38	-0,11	0,41	1,79	-0,78	0,61	-0,55	-0,60	-1,32	0,11	-2,54	
Eidelstedt	042 010	2.070	-0,36	-0,29	-0,32	-0,36	-0,55	-0,58	0,35	-2,11	-0,21	0,78	0,27	0,24	0,14	-0,53	0,70	
Eidelstedt	042 012	3.065	1,22	0,97	0,69	0,46	1,18	-0,27	1,44	5,70	0,39	0,16	-0,02	-0,02	-0,15	0,36	0,73	
Eidelstedt	042 013	2.550	0,69	0,59	0,33	0,46	0,52	0,40	1,31	4,32	0,26	0,80	-0,02	-0,92	-0,26	0,20	0,07	
Eidelstedt	042 014	3.558	0,35	-0,97	0,21	0,23	0,44	-0,59	-0,09	-0,42	0,97	-0,70	1,16	0,76	1,86	0,27	4,31	
Eidelstedt	042 015	2.905	0,86	0,16	-0,12	-0,01	0,03	-0,39	-0,42	0,11	-0,05	-0,39	-0,46	-0,60	-0,55	-0,27	-2,32	
Eidelstedt	042 016	1.935	0,21	-0,34	0,53	0,62	0,24	1,07	-0,07	2,26	-0,30	1,26	0,92	0,44	0,50	0,68	3,50	
Eidelstedt	042 017	2.250	0,26	-0,35	-0,32	-0,32	-0,17	-0,01	-0,30	-1,22	0,15	-0,08	0,12	-0,21	0,42	-0,15	0,25	
Stellingen	043 001	2.131	0,21	-0,15	0,02	-0,20	0,26	-0,44	0,64	0,33	-0,14	-0,92	-0,21	-0,66	0,12	-0,69	-2,50	
Stellingen	043 002	763	-0,54	-0,85	-0,71	-0,83	-0,62	-1,03	-0,17	-4,75	-3,80	1,88	-4,27	0,05	-2,47	-1,04	-9,65	
Stellingen	043 003	1.294	0,23	0,63	-0,18	-0,28	0,08	0,05	0,54	1,07	0,28	-1,56	-0,02	-0,47	-0,82	0,08	-2,52	
Stellingen	043 006	869	0,85	-0,02	-0,55	-0,44	-0,55	-0,84	-0,17	-1,72	-0,10	-1,18	-0,29	0,69	-2,17	-0,30	-3,35	
Stellingen	043 008	3.563	-0,35	-0,44	-0,28	-0,24	-0,18	-0,38	-0,35	-2,22	0,04	1,40	0,70	0,89	1,37	-0,37	4,04	
Stellingen	043 010	2.922	0,56	0,97	0,16	0,19	0,43	-0,11	1,06	3,26	-0,25	0,01	-0,20	-0,21	-0,77	0,11	-1,30	
Stellingen	043 011	3.731	0,33	-0,63	-0,27	-0,16	-0,32	-0,20	0,12	-1,14	0,29	-1,01	0,11	-0,21	0,35	0,40	-0,08	
Stellingen	043 012	1.951	0,33	0,27	0,27	0,78	0,26	0,25	0,29	2,44	-0,17	-0,44	-0,03	0,05	0,18	-0,50	-0,91	
Stellingen	043 013	1.570	-0,18	0,03	-0,46	-0,55	-0,42	-0,40	0,39	-1,60	-0,39	-0,46	0,21	0,89	0,08	-0,02	0,31	
Stellingen	043 014	379	-1,85	-0,87	-0,98	-1,06	-1,15	-1,03	-2,13	-9,07	-1,53	2,33	-0,03	1,02	-0,56	-1,89	-0,66	
Stellingen	043 015	2.565	0,48	-1,01	1,04	0,39	-0,05	-0,09	-0,95	-0,20	2,81	-0,77	2,91	1,28	1,72	0,33	8,28	
Stellingen	043 016	4.307	-0,72	-0,54	-0,48	-0,36	-0,63	-0,16	0,43	-2,44	-0,19	-0,82	-0,04	-0,15	-0,14	0,40	-0,94	
Hoheluft-Ost	044 001	2.172	-0,72	-0,98	-0,79	-0,71	-1,07	-0,15	-1,32	-5,73	0,85	-0,32	0,14	-0,02	0,04	-1,32	-0,63	
Hoheluft-Ost	044 002	1.832	-1,12	0,07	-0,87	-0,79	-1,04	-0,38	-1,23	-5,37	0,63	0,40	0,05	-0,21	0,10	-0,27	0,70	

* Gebietsstand: 31.12.2019

** Stand 31.12.2019

Stadtteil*	Stat. Gebiet*	Indikator Mittelwert SD	Bev. S1 Kinder mit Migrationshintergrund ** S2 Kinder von Alleinerziehenden S3 SGB-II- und AsylbLG-Empfänger/-innen S4 Arbeitslose S5 Kinder (unter 15 Jahren) in Mindestsicherung S6 Mindestsicherung im Alter S7 Schulabschlüsse (Anteil RS, HS und oHS; bes. Gebiets- ausschluss)							hoch < -5,87 mittel -5,87 bis +5,87 niedrig +5,87 bis +8,81 sehr niedrig > +8,81	D1 Kinder mit Migrationshintergrund 2019-2016 D2 Kinder von Alleinerziehenden 2019-2016 D3 SGB-II- und AsylbLG Empfänger/-innen 2019-2016 D4 Arbeitslose 2019-2016 D5 Kinder in Mindestsicherung 2019-2016 D6 Mindestsicherung im Alter 2019-2016	positiv < -3,74 stabil -3,74 bis +3,74 negativ > +3,74	Dynamik- summe							
			S1	S2	S3	S4	S5	S6	S7					Status- summe	D1	D2	D3	D4	D5	D6
			50,4%	21,1%	9,6%	3,0%	17,3%	9,3%	40,8%					2,6%	15,1%	9,1%	19,2%	2,6%	-0,7%	-0,9%
Hoheluft-Ost	044 003	2.056	-0,95	-0,42	-0,91	-0,91	-1,15	-0,58	-1,13	-6,03	0,00	-1,47	0,01	-0,28	-0,38	-0,05	-2,16			
Hoheluft-Ost	044 004	2.227	-0,81	0,73	-0,49	-0,28	-0,71	0,13	-1,11	-2,54	-0,53	1,04	-0,01	-0,02	-0,23	0,01	0,27			
Hoheluft-Ost	044 005	1.407	-1,38	-0,01	-0,83	-0,91	-0,87	-0,42	-1,31	-5,73	-0,81	0,25	0,16	-0,08	0,24	-0,05	-0,28			
Eppendorf	045 001	2.195	-0,31	0,38	-0,54	-0,55	-0,58	-0,15	1,81	0,06	0,75	-0,58	-0,03	-0,21	-0,62	0,08	-0,61			
Eppendorf	045 002	2.944	-1,31	-0,49	-0,92	-0,99	-1,05	-0,52	-1,67	-6,94	-0,49	0,16	0,12	-0,08	0,08	0,08	-0,14			
Eppendorf	045 003	3.276	-0,69	-0,07	-0,70	-0,63	-0,89	-0,10	-0,95	-4,04	-0,15	-0,80	0,18	0,24	0,12	0,36	-0,05			
Eppendorf	045 004	3.226	-0,63	-0,52	-0,76	-0,55	-0,98	1,24	-0,39	-2,60	0,24	-0,37	0,13	0,18	0,37	0,20	0,76			
Eppendorf	045 005	3.341	-0,81	-0,28	-0,76	-0,87	-0,83	-0,34	-1,11	-5,00	0,24	-0,06	0,03	-0,15	0,08	-0,08	0,06			
Eppendorf	045 006	386	-0,73	-1,06	-0,95	-0,91	-1,15	-0,75	-2,13	-7,67	-0,68	0,09	0,22	0,69	0,05	-0,30	0,07			
Eppendorf	045 007	2.039	-0,76	-0,12	-0,91	-0,99	-1,15	-0,85	-0,77	-5,53	-0,38	0,37	0,08	-0,02	-0,21	-0,11	-0,26			
Eppendorf	045 008	1.940	-0,90	-0,63	-0,97	-1,14	-1,09	-0,66	-1,32	-6,72	-0,13	-0,46	0,08	-0,08	0,04	-0,15	-0,70			
Eppendorf	045 009	2.002	-1,52	-0,52	-0,88	-1,06	-1,01	-0,67	-1,13	-6,80	-0,62	-0,32	0,19	-0,15	0,21	-0,21	-0,90			
Eppendorf	045 010	2.498	-1,50	-0,51	-0,97	-1,06	-1,15	-0,72	-1,79	-7,70	-0,26	-0,44	0,10	0,05	0,05	0,05	-0,46			
Eppendorf	045 011	1.223	-1,30	-1,01	-0,76	-1,18	-1,05	-0,96	-1,34	-7,60	-0,27	-0,77	0,52	0,50	0,24	-0,11	0,10			
Groß Borstel	046 001	1.245	-1,29	-1,07	-0,70	-0,63	-0,84	0,00	-1,06	-5,59	-0,85	0,92	0,27	0,95	0,45	-0,50	1,26			
Groß Borstel	046 002	460	1,85	-1,91	0,37	-0,01	-0,79	-0,33	-0,39	-1,21	7,24	-5,70	-11,46	-8,56	-12,10	-1,96	-32,53			
Groß Borstel	046 003	602	2,38	-0,09	3,28	3,36	0,69	4,33	1,35	15,30	3,02	3,10	3,13	2,38	-1,89	1,64	11,37			
Groß Borstel	046 004	2.170	-1,26	-0,20	-0,72	-0,79	-0,74	-0,80	-0,65	-5,16	-0,90	0,06	0,17	-0,02	0,31	-0,05	-0,42			
Groß Borstel	046 005	1.908	-0,33	0,65	0,13	0,62	-0,20	-0,08	1,44	2,23	0,13	0,97	0,30	0,57	-0,13	-0,46	1,37			
Groß Borstel	046 006	342	-1,04	2,24	-0,54	-0,79	-0,63	-0,91	-2,13	-3,79	-7,17	7,97	-1,56	0,24	-1,63	-0,50	-2,64			
Groß Borstel	046 007	2.557	-0,41	0,22	-0,18	0,50	-0,46	-0,34	-0,34	-1,02	1,15	0,23	-0,03	-0,79	0,14	-0,08	0,62			
Alsterdorf	047 001	3.308	1,08	0,16	1,36	0,70	1,51	0,24	0,05	5,09	0,45	-1,32	0,32	0,44	1,05	0,52	1,45			

* Gebietsstand: 31.12.2019

** Stand 31.12.2019

Stadtteil*	Stat. Gebiet*	Indikator Mittelwert SD	Bev. S1 Kinder mit Migrationshintergrund ** S2 Kinder von Alleinerziehenden S3 SGB-II- und AsylbLG-Empfänger/-innen S4 Arbeitslose S5 Kinder (unter 15 Jahren) in Mindestsicherung S6 Mindestsicherung im Alter S7 Schulabschlüsse (Anteil RS, HS und oHS; bes. Gebiets- ausschluss)							Status- summe	hoch < -5,87 mittel -5,87 bis +5,87 niedrig +5,87 bis +8,81 sehr niedrig > +8,81						Dynamik- summe
			S1	S2	S3	S4	S5	S6	S7		D1	D2	D3	D4	D5	D6	
			50,4% 19,9%	21,1% 8,6%	9,6% 9,3%	3,0% 2,6%	17,3% 15,1%	9,3% 9,1%	40,8% 19,2%		2,6% 7,7%	-0,7% 4,2%	-0,9% 5,3%	-2,1% 1,5%	-0,4% 7,8%	0,7% 3,1%	
Alsterdorf	047 002	2.066	-0,96	-0,77	-0,84	-0,99	-0,97	-0,75	-0,78	-6,06	-0,30	-1,44	-0,18	0,31	-0,36	0,20	-1,77
Alsterdorf	047 003	1.951	-0,48	-0,57	-0,64	-0,79	-0,68	-0,72	-0,83	-4,70	0,63	-1,54	-0,22	-0,21	-1,21	-0,40	-2,95
Alsterdorf	047 004	3.115	-1,15	-0,51	-0,90	-0,95	-1,03	-0,89	-1,41	-6,84	-0,11	-0,18	0,18	0,44	0,12	-0,24	0,20
Alsterdorf	047 005	1.761	-1,44	-1,85	-0,96	-1,06	-1,11	-0,94	-0,95	-8,31	0,02	-0,15	0,20	0,76	0,13	-0,40	0,55
Alsterdorf	047 006	1.343	0,04	0,64	0,34	0,23	0,64	1,09	1,41	4,39	-0,61	-0,13	0,00	0,24	0,24	0,36	0,11
Alsterdorf	047 008	1.655	-0,60	0,94	-0,30	-0,12	-0,16	0,21	-0,33	-0,38	-0,28	1,42	0,00	0,24	0,58	1,16	3,12
Winterhude	048 001	2.880	-0,51	-0,47	-0,63	-0,71	-0,71	-0,20	-0,56	-3,79	-0,13	-1,52	0,11	0,24	-0,26	0,08	-1,47
Winterhude	048 002	2.114	-0,66	-0,45	-0,68	-0,67	-0,98	-0,11	-0,58	-4,14	-0,17	-1,52	0,02	0,31	-0,40	-0,05	-1,81
Winterhude	048 003	445	-1,45	1,82	-0,90	-0,99	-1,15	-0,32	0,48	-2,50	-1,51	2,31	0,00	-1,05	-0,35	0,08	-0,52
Winterhude	048 004	519	0,26	1,23	0,13	0,23	0,34	1,32	-1,55	1,95	-1,72	2,60	-0,10	-0,79	0,68	0,40	1,06
Winterhude	048 005	445	0,82	-2,45	3,89	6,41	0,51	6,58	-2,13	13,63	8,38	0,16	-1,07	2,25	3,26	10,45	23,42
Winterhude	048 006	2.400	-1,56	-0,35	-0,78	-0,79	-0,87	0,16	-1,30	-5,49	0,21	-0,39	0,19	0,31	0,21	0,05	0,57
Winterhude	048 007	2.497	-0,31	0,36	-0,65	-0,59	-0,87	0,06	-0,83	-2,82	-0,09	-0,20	0,02	-0,21	0,10	0,33	-0,05
Winterhude	048 008	1.338	1,08	1,75	0,59	0,66	1,24	0,21	1,25	6,78	-0,70	1,14	-0,19	-0,47	-0,68	-0,50	-1,40
Winterhude	048 009	3.858	-1,06	-0,59	-0,82	-0,83	-1,02	-0,23	-0,51	-5,06	-0,36	0,11	0,09	0,11	0,03	0,17	0,15
Winterhude	048 010	3.323	-0,51	-0,98	-0,76	-0,95	-0,85	-0,22	-0,86	-5,12	-0,06	-0,15	0,00	0,37	-0,06	0,43	0,52
Winterhude	048 011	2.601	-1,33	-1,01	-0,87	-0,87	-1,02	-0,86	-1,09	-7,05	-0,34	-0,56	0,17	0,11	0,15	-0,15	-0,60
Winterhude	048 012	1.830	-1,07	0,03	-0,95	-0,99	-1,08	-0,86	-1,61	-6,52	-1,07	0,21	0,15	0,37	-0,01	-0,21	-0,56
Winterhude	048 013	2.737	-1,01	-1,26	-0,92	-0,95	-1,15	-0,17	-1,02	-6,47	0,00	-0,80	0,07	-0,21	-0,09	0,05	-0,98
Winterhude	048 014	3.435	0,46	0,08	0,10	-0,16	0,67	-0,50	0,20	0,85	0,03	0,68	-0,08	-0,21	0,57	0,11	1,10
Winterhude	048 015	2.120	-0,59	-0,06	-0,27	-0,20	-0,27	-0,18	0,11	-1,46	0,20	-0,54	0,12	-0,53	-0,17	0,11	-0,80
Winterhude	048 016	1.622	-0,96	-0,36	-0,82	-0,79	-1,03	0,11	-1,01	-4,87	-0,92	-0,37	0,15	0,76	-0,37	-0,43	-1,18

* Gebietsstand: 31.12.2019

** Stand 31.12.2019

Stadtteil*	Stat. Gebiet*	Indikator Mittelwert SD	Bev. S1 Kinder mit Migrationshintergrund ** S2 Kinder von Alleinerziehenden S3 SGB-II- und AsylbLG-Empfänger/-innen S4 Arbeitslose S5 Kinder (unter 15 Jahren) in Mindestsicherung S6 Mindestsicherung im Alter S7 Schulabschlüsse (Anteil RS, HS und oHS; bes. Gebiets- ausschluss)							hoch < -5,87 mittel -5,87 bis +5,87 niedrig +5,87 bis +8,81 sehr niedrig > +8,81	D1 Kinder mit Migrationshintergrund 2019-2016 D2 Kinder von Alleinerziehenden 2019-2016 D3 SGB-II- und AsylbLG Empfänger/-innen 2019-2016 D4 Arbeitslose 2019-2016 D5 Kinder in Mindestsicherung 2019-2016 D6 Mindestsicherung im Alter 2019-2016						Dynamik- summe	
			S1	S2	S3	S4	S5	S6	S7		Status- summe	D1	D2	D3	D4	D5		D6
			50,4%	21,1%	9,6%	3,0%	17,3%	9,3%	40,8%			2,6%	-0,7%	-0,9%	-2,1%	-0,4%		0,7%
Winterhude	048 017	1.636	-0,93	0,81	-0,74	-0,79	-0,82	-0,61	-0,99	-4,07	0,08	0,23	0,09	0,24	0,05	-0,21	0,48	
Winterhude	048 018	1.583	-1,19	-0,50	-0,99	-1,02	-1,15	-1,00	-1,55	-7,41	0,64	-0,06	0,15	0,63	0,05	-0,27	1,14	
Winterhude	048 019	1.990	-1,31	-0,38	-0,84	-0,83	-1,08	-0,56	-0,59	-5,60	-0,11	0,01	0,14	-0,02	0,18	-0,15	0,05	
Winterhude	048 020	1.987	-1,02	-0,16	-0,83	-0,83	-1,11	-0,62	-1,21	-5,78	0,32	-0,03	0,05	-0,28	-0,15	-0,11	-0,21	
Winterhude	048 021	2.266	-0,84	-1,11	-0,79	-0,87	-1,03	-0,60	-1,06	-6,28	-0,22	-1,83	-0,08	-0,28	-0,30	-0,21	-2,91	
Winterhude	048 022	3.740	-0,83	-0,70	-0,77	-0,71	-1,00	-0,06	-1,09	-5,15	0,45	-0,06	0,04	0,11	-0,01	-0,11	0,42	
Winterhude	048 023	1.572	-0,88	-0,34	-0,70	-0,71	-0,83	-0,14	-0,46	-4,06	-0,44	-0,51	-0,04	-0,34	-0,51	0,24	-1,61	
Winterhude	048 024	3.035	0,04	1,65	-0,39	-0,44	-0,34	-0,05	-0,06	0,41	0,54	-0,37	-0,10	-0,21	-0,47	-0,53	-1,14	
Winterhude	048 025	3.519	-0,91	0,14	-0,71	-0,75	-0,82	-0,32	-0,14	-3,52	0,43	0,30	0,10	0,18	0,05	0,17	1,24	
Uhlenhorst	049 001	2.610	-0,86	-0,02	-0,70	-0,67	-0,62	-0,54	-0,62	-4,04	-0,34	-1,16	0,19	-0,02	0,55	-0,15	-0,92	
Uhlenhorst	049 003	1.580	-0,22	-1,07	-0,87	-0,83	-1,11	-0,80	-1,55	-6,45	0,71	-1,18	0,17	0,57	-0,03	-0,53	-0,29	
Uhlenhorst	049 004	2.478	-0,76	-0,55	-0,84	-0,87	-1,07	-0,43	-1,22	-5,74	0,41	-0,08	0,05	0,11	-0,19	-0,02	0,28	
Uhlenhorst	049 005	1.668	-0,56	-0,59	-0,90	-0,87	-1,15	-0,36	-1,37	-5,79	-0,45	0,56	0,12	-0,15	0,05	-0,34	-0,20	
Uhlenhorst	049 006	1.952	-0,48	-0,37	-0,88	-0,99	-1,02	-0,70	-1,09	-5,53	0,37	-0,15	0,18	-0,08	0,18	-0,21	0,28	
Uhlenhorst	049 007	2.407	-0,85	-0,18	-0,84	-0,87	-0,97	-0,56	-0,86	-5,14	0,41	0,97	0,09	-0,41	-0,01	-0,15	0,91	
Uhlenhorst	049 008	2.974	0,67	-1,17	0,01	-0,55	-0,23	-0,16	0,40	-1,04	1,99	-1,06	1,44	-0,15	1,44	0,33	3,99	
Uhlenhorst	049 009	2.841	-0,37	-0,98	-0,66	-0,71	-0,79	-0,31	0,06	-3,76	-1,51	0,30	0,13	0,95	0,08	-0,50	-0,54	
Hohenfelde	050 002	2.809	0,40	-0,52	-0,62	-0,55	-0,65	-0,27	-0,59	-2,80	-0,04	-0,22	0,06	0,11	-0,03	-0,21	-0,32	
Hohenfelde	050 003	2.309	0,57	-0,29	0,09	0,23	0,07	0,76	-0,04	1,38	-0,05	-0,77	0,18	-0,08	0,53	0,08	-0,13	
Hohenfelde	050 004	2.016	0,02	0,40	-0,41	-0,44	-0,22	-0,33	-0,78	-1,75	-0,79	1,04	0,32	0,31	0,28	-0,15	1,01	
Hohenfelde	050 005	2.900	0,89	-1,05	0,33	0,15	0,79	-0,29	0,41	1,23	-0,35	0,71	-0,06	0,89	0,89	0,08	2,15	
Barmbek-Süd	051 001	1.749	-0,68	0,87	-0,26	-0,20	-0,21	0,84	-0,39	-0,03	-0,30	-0,08	0,02	0,50	0,15	0,33	0,63	

* Gebietsstand: 31.12.2019

** Stand 31.12.2019

Stadtteil*	Stat. Gebiet*	Indikator Mittelwert SD	Bev. S1 Kinder mit Migrationshintergrund ** S2 Kinder von Alleinerziehenden S3 SGB-II- und AsylbLG-Empfänger/-innen S4 Arbeitslose S5 Kinder (unter 15 Jahren) in Mindestsicherung S6 Mindestsicherung im Alter S7 Schulabschlüsse (Anteil RS, HS und oHS; bes. Gebiets- ausschluss)							Status- summe	hoch < -5,87 mittel -5,87 bis +5,87 niedrig +5,87 bis +8,81 sehr niedrig > +8,81						Dynamik- summe	
			S1	S2	S3	S4	S5	S6	S7		D1 Kinder mit Migrationshintergrund 2019-2016	D2 Kinder von Alleinerziehenden 2019-2016	D3 SGB-II- und AsylbLG Empfänger/-innen 2019-2016	D4 Arbeitslose 2019-2016	D5 Kinder in Mindestsicherung 2019-2016	D6 Mindestsicherung im Alter 2019-2016		positiv < -3,74 stabil -3,74 bis +3,74 negativ > +3,74
			50,4%	21,1%	9,6%	3,0%	17,3%	9,3%	40,8%		2,6%	-0,7%	-0,9%	-2,1%	-0,4%	0,7%		
Barmbek-Süd	051 002	2.507	-0,04	1,18	-0,42	-0,20	-0,34	0,22	0,28	0,67	-0,56	-0,22	-0,12	-0,02	-0,54	0,78	-0,68	
Barmbek-Süd	051 003	2.534	-0,91	-0,36	-0,55	-0,52	-0,64	0,03	0,26	-2,69	-0,48	0,06	0,26	0,76	0,46	-0,15	0,92	
Barmbek-Süd	051 004	2.450	0,06	0,61	-0,05	0,11	0,36	0,41	-0,10	1,41	-0,06	-1,23	-0,07	-0,66	0,06	0,17	-1,78	
Barmbek-Süd	051 005	2.522	-0,03	2,53	-0,21	-0,01	-0,03	0,47	0,55	3,27	-0,64	1,14	0,03	0,44	-0,68	0,40	0,68	
Barmbek-Süd	051 006	2.677	-0,10	2,09	-0,15	-0,20	0,32	0,59	0,38	2,92	-0,22	-0,01	-0,12	-1,31	0,03	0,84	-0,80	
Barmbek-Süd	051 007	2.889	-0,15	0,38	-0,60	-0,59	-0,46	-0,41	-0,39	-2,22	-0,35	-0,46	0,12	-0,34	0,12	0,11	-0,81	
Barmbek-Süd	051 008	1.495	0,20	0,04	-0,56	-0,55	-0,39	-0,64	-0,52	-2,43	-0,66	-0,77	-0,08	-0,34	-0,38	-0,34	-2,58	
Barmbek-Süd	051 009	3.086	0,05	-0,08	-0,43	-0,24	-0,71	0,04	0,01	-1,36	-0,55	0,25	-0,27	-0,21	-0,65	-0,50	-1,92	
Barmbek-Süd	051 010	2.555	0,24	0,77	-0,12	-0,16	0,09	0,24	-0,69	0,35	-0,86	1,38	-0,38	-0,02	0,03	-0,27	-0,13	
Barmbek-Süd	051 011	1.376	-0,74	-1,26	-0,74	-0,91	-0,95	-0,27	-0,93	-5,79	0,34	0,11	0,30	0,50	0,10	0,46	1,82	
Barmbek-Süd	051 012	2.384	-0,37	-0,22	-0,56	-0,55	-0,44	-0,37	0,11	-2,40	0,42	-0,87	0,25	0,05	0,26	-0,11	-0,01	
Barmbek-Süd	051 013	1.971	-0,52	0,13	-0,50	-0,44	-0,89	0,23	-0,29	-2,29	-0,02	-0,30	0,11	-0,41	-0,42	-0,15	-1,18	
Barmbek-Süd	051 014	2.345	-0,55	0,06	-0,54	-0,55	-0,59	-0,16	-0,17	-2,51	-0,15	-0,75	0,17	0,31	0,42	-0,11	-0,12	
Barmbek-Süd	051 015	2.169	0,30	-1,04	-0,19	-0,28	0,13	0,14	-0,20	-1,15	0,07	-0,32	-0,24	-0,08	1,13	0,14	0,70	
Barmbek-Süd	051 016	1.119	0,84	-0,70	-0,04	0,62	-0,11	0,11	-0,23	0,48	1,39	-0,44	0,36	-0,08	1,28	-0,97	1,54	
Dulsberg	052 001	3.182	1,37	3,11	1,43	1,83	1,98	1,72	1,09	12,54	-0,08	-0,01	-0,44	-1,12	0,30	0,49	-0,86	
Dulsberg	052 002	3.280	1,01	1,93	0,58	0,89	1,34	1,23	1,23	8,21	-0,04	-0,85	-0,38	-1,18	-0,03	0,46	-2,01	
Dulsberg	052 003	1.394	0,41	1,54	0,13	0,46	0,22	0,27	1,00	4,03	-0,09	1,02	-0,03	-0,66	-0,49	-0,15	-0,40	
Dulsberg	052 004	1.489	0,76	2,51	0,26	0,19	1,61	1,25	-0,49	6,08	0,38	-1,95	-0,15	-1,05	-0,33	0,84	-2,26	
Dulsberg	052 005	2.229	1,27	1,85	1,25	1,68	1,59	1,10	1,50	10,23	-0,10	-1,06	0,11	0,11	-0,01	1,54	0,58	
Dulsberg	052 006	3.066	1,14	0,49	0,29	0,54	0,73	1,04	1,00	5,24	0,00	-0,65	0,12	-0,47	-0,21	0,78	-0,43	
Dulsberg	052 007	2.589	1,21	3,01	0,56	0,42	1,52	1,54	-0,04	8,21	-0,61	1,31	-0,19	-1,89	-0,06	0,97	-0,49	

* Gebietsstand: 31.12.2019

** Stand 31.12.2019

Stadtteil*	Stat. Gebiet*	Indikator Mittelwert SD	Bev. S1 Kinder mit Migrationshintergrund ** S2 Kinder von Alleinerziehenden S3 SGB-II- und AsylbLG-Empfänger/-innen S4 Arbeitslose S5 Kinder (unter 15 Jahren) in Mindestsicherung S6 Mindestsicherung im Alter S7 Schulabschlüsse (Anteil RS, HS und oHS; bes. Gebiets- ausschluss)							Status- summe	hoch < -5,87 mittel -5,87 bis +5,87 niedrig +5,87 bis +8,81 sehr niedrig > +8,81						Dynamik- summe
			S1	S2	S3	S4	S5	S6	S7		D1	D2	D3	D4	D5	D6	
			50,4% 19,9%	21,1% 8,6%	9,6% 9,3%	3,0% 2,6%	17,3% 15,1%	9,3% 9,1%	40,8% 19,2%		2,6% 7,7%	-0,7% 4,2%	-0,9% 5,3%	-2,1% 1,5%	-0,4% 7,8%	0,7% 3,1%	
Barmbek-Nord	053 001	1.585	-1,10	-1,71	-1,02	-1,18	-1,15	-0,95	-0,71	-7,81	-0,18	0,37	0,01	0,18	-0,08	-0,50	-0,19
Barmbek-Nord	053 002	1.801	-0,47	0,71	-0,09	0,50	-0,26	0,51	0,48	1,39	-0,13	0,61	0,05	0,63	-0,81	-0,02	0,34
Barmbek-Nord	053 004	2.174	-0,56	1,46	-0,44	-0,44	-0,26	0,11	-1,09	-1,22	0,70	1,97	0,16	-0,41	0,51	0,14	3,08
Barmbek-Nord	053 005	1.780	0,12	-0,02	-0,22	-0,28	0,11	0,44	-0,27	-0,12	0,03	-1,13	0,15	-0,73	0,63	0,49	-0,56
Barmbek-Nord	053 006	2.400	0,59	0,81	0,09	0,19	0,18	0,18	0,79	2,84	0,17	-0,63	-0,08	0,18	-0,37	-0,05	-0,78
Barmbek-Nord	053 007	1.261	-0,07	0,15	-0,45	-0,44	-0,51	-0,32	0,63	-1,01	0,28	-0,03	0,08	-0,21	-0,55	0,20	-0,23
Barmbek-Nord	053 008	2.134	-0,33	1,01	-0,46	-0,44	-0,26	-0,08	0,48	-0,08	0,38	0,37	0,01	-0,34	0,21	0,33	0,96
Barmbek-Nord	053 009	2.170	0,33	1,16	0,26	0,23	0,95	0,47	1,28	4,68	-0,36	0,85	0,27	-0,15	0,53	0,75	1,88
Barmbek-Nord	053 010	1.543	0,63	1,75	0,54	1,25	0,42	1,16	-0,04	5,70	-0,09	-0,92	0,33	-0,66	-0,55	0,36	-1,53
Barmbek-Nord	053 011	2.188	0,05	2,34	0,58	0,97	0,75	1,24	1,26	7,20	-1,03	-0,65	0,42	0,11	-0,72	-0,02	-1,88
Barmbek-Nord	053 012	361	1,03	0,68	0,52	0,42	0,20	3,52	-0,39	5,97	0,45	-0,03	-1,09	-1,18	-2,94	1,06	-3,74
Barmbek-Nord	053 013	1.880	0,28	0,34	-0,16	-0,01	0,34	0,12	0,28	1,18	1,64	-1,04	0,08	-0,73	0,51	-0,18	0,29
Barmbek-Nord	053 014	2.064	-0,76	1,17	-0,39	-0,28	-0,32	0,24	-0,17	-0,52	-0,64	0,66	0,20	-0,28	0,23	0,11	0,28
Barmbek-Nord	053 015	1.354	-0,58	0,59	-0,52	-0,48	-0,82	0,06	-1,15	-2,90	-0,52	0,30	0,03	-0,86	-0,15	0,08	-1,12
Barmbek-Nord	053 017	1.896	0,62	1,28	0,17	0,27	0,47	0,13	0,80	3,74	-0,31	0,80	0,40	0,69	0,77	0,49	2,84
Barmbek-Nord	053 018	1.627	-0,99	-0,55	-0,67	-0,52	-0,91	0,33	-0,76	-4,06	-0,77	-0,89	-0,36	-0,34	-0,21	0,65	-1,92
Barmbek-Nord	053 019	2.367	-0,02	-0,12	-0,26	-0,12	-0,11	-0,19	0,40	-0,43	-0,40	-0,97	0,04	0,24	-0,30	0,01	-1,37
Barmbek-Nord	053 020	2.535	-0,29	-0,13	-0,35	-0,08	-0,48	0,21	1,35	0,23	0,30	-0,85	-0,05	-0,28	-0,74	0,78	-0,83
Barmbek-Nord	053 022	2.594	0,85	1,04	0,05	0,97	0,76	0,32	1,35	5,35	0,83	-0,46	0,16	0,18	0,33	0,71	1,74
Barmbek-Nord	053 023	3.931	-0,47	-0,12	-0,55	-0,52	-0,56	-0,16	-0,07	-2,44	-0,90	0,09	-0,72	-0,21	-0,53	0,33	-1,94
Barmbek-Nord	053 024	1.934	0,41	-0,27	-0,23	-0,12	0,01	0,10	0,28	0,18	-0,11	-2,23	-0,31	-0,79	-0,63	0,65	-3,43
Ohlsdorf	054 001	3.704	-1,67	-0,99	-0,94	-0,99	-1,08	-0,95	-1,57	-8,18	-0,36	-0,03	0,14	0,63	0,09	-0,21	0,25

* Gebietsstand: 31.12.2019

** Stand 31.12.2019

Stadtteil*	Stat. Gebiet*	Indikator Mittelwert SD	Bev. S1 Kinder mit Migrationshintergrund ** S2 Kinder von Alleinerziehenden S3 SGB-II- und AsylbLG-Empfänger/-innen S4 Arbeitslose S5 Kinder (unter 15 Jahren) in Mindestsicherung S6 Mindestsicherung im Alter S7 Schulabschlüsse (Anteil RS, HS und oHS; bes. Gebiets- ausschluss)							Status- summe	hoch < -5,87 mittel -5,87 bis +5,87 niedrig +5,87 bis +8,81 sehr niedrig > +8,81						Dynamik- summe	
			S1	S2	S3	S4	S5	S6	S7		D1 Kinder mit Migrationshintergrund 2019-2016	D2 Kinder von Alleinerziehenden 2019-2016	D3 SGB-II- und AsylbLG Empfänger/-innen 2019-2016	D4 Arbeitslose 2019-2016	D5 Kinder in Mindestsicherung 2019-2016	D6 Mindestsicherung im Alter 2019-2016		positiv < -3,74 stabil -3,74 bis +3,74 negativ > +3,74
			50,4%	21,1%	9,6%	3,0%	17,3%	9,3%	40,8%		2,6%	-0,7%	-0,9%	-2,1%	-0,4%	0,7%		
			19,9%	8,6%	9,3%	2,6%	15,1%	9,1%	19,2%		7,7%	4,2%	5,3%	1,5%	7,8%	3,1%		
Ohlsdorf	054 002	1.403	-0,41	-1,23	1,84	0,93	0,38	-0,11	0,08	1,47	2,73	0,64	3,33	2,57	2,84	0,49	12,59	
Ohlsdorf	054 003	1.795	-0,11	0,77	-0,10	-0,36	0,12	-0,85	-0,11	-0,64	0,24	-0,63	0,41	0,37	0,48	0,08	0,94	
Ohlsdorf	054 004	2.389	-1,04	0,10	-0,60	-0,55	-0,72	-0,42	0,26	-2,98	-0,27	-0,82	-0,17	-0,15	-0,49	0,01	-1,88	
Ohlsdorf	054 005	1.164	0,02	-0,57	-0,03	0,03	0,28	-0,38	-0,83	-1,47	-0,26	0,47	0,22	-0,08	0,48	-0,62	0,20	
Ohlsdorf	054 006	1.625	-0,90	-0,01	-0,32	-0,16	-0,53	0,08	-0,21	-2,05	-0,59	-0,97	-0,15	-0,47	-0,92	0,40	-2,70	
Ohlsdorf	054 007	1.961	-0,11	0,34	-0,09	0,39	-0,42	-0,01	0,19	0,28	-1,06	-2,40	-1,10	-1,50	-2,20	-0,53	-8,78	
Ohlsdorf	054 008	2.625	-0,60	-0,61	-0,49	-0,44	-0,38	-0,55	-0,04	-3,11	-1,04	-0,25	0,06	0,37	-0,71	-0,18	-1,74	
Fuhlsbüttel	055 002	1.261	-0,10	-0,32	0,06	-0,67	-0,35	-0,32	0,28	-1,42	0,04	-0,54	0,06	-0,92	-0,21	-0,11	-1,68	
Fuhlsbüttel	055 003	1.911	-0,74	0,44	-0,23	-0,24	-0,21	-0,26	-0,93	-2,15	-0,23	0,66	0,12	-0,08	0,18	0,30	0,95	
Fuhlsbüttel	055 004	1.567	1,20	-1,28	2,79	3,28	3,30	-0,33	-0,21	8,74	6,67	-2,66	6,61	7,68	8,18	0,59	27,06	
Fuhlsbüttel	055 005	1.905	-1,38	-1,00	-0,79	-0,79	-0,93	-0,39	-1,02	-6,29	-0,01	-0,03	0,23	0,76	0,26	-0,21	0,99	
Fuhlsbüttel	055 006	1.963	-1,20	0,38	-0,17	0,15	-0,62	-0,26	-0,14	-1,85	-0,45	-1,37	0,05	0,11	-0,01	-0,53	-2,21	
Fuhlsbüttel	055 007	2.103	-0,15	-0,34	-0,09	-0,36	0,02	-0,23	-0,44	-1,59	1,98	-0,73	0,85	0,89	0,89	0,49	4,37	
Fuhlsbüttel	055 008	2.730	-0,36	-0,88	0,18	-0,08	0,19	-0,31	0,10	-1,17	-0,18	-0,34	-0,58	-0,21	-0,71	-0,30	-2,33	
Langenhorn	056 001	2.217	-0,33	-0,66	-0,72	-0,55	-0,89	-0,70	0,27	-3,60	-0,02	-1,13	-0,11	1,02	-0,74	-0,08	-1,07	
Langenhorn	056 002	2.676	-0,85	0,17	-0,15	-0,05	-0,15	-0,62	0,64	-1,00	-0,26	-1,04	0,07	-0,53	-0,27	-0,21	-2,23	
Langenhorn	056 004	3.428	-0,11	-1,33	-0,07	-0,36	-0,26	-0,33	0,27	-2,18	-0,26	-0,11	-0,41	-0,21	-0,19	-1,29	-2,47	
Langenhorn	056 005	2.002	0,15	1,24	0,26	0,39	0,64	-0,47	1,04	3,24	-0,38	-0,46	-0,21	-0,53	-0,28	-0,53	-2,40	
Langenhorn	056 006	2.793	0,47	1,53	1,00	1,05	1,23	0,98	0,83	7,10	-0,04	0,23	-0,72	-0,53	-1,08	-0,24	-2,38	
Langenhorn	056 007	1.178	-0,82	1,14	-0,19	-0,24	0,20	-0,73	0,90	0,26	-0,77	0,42	-0,19	-0,79	-0,22	-0,02	-1,57	
Langenhorn	056 008	2.887	-1,07	-0,42	-0,55	-0,16	-0,73	-0,01	0,59	-2,35	-3,45	1,26	-2,70	-0,99	-2,20	0,27	-7,80	
Langenhorn	056 009	2.363	-0,18	0,15	0,31	-0,12	0,26	0,16	-0,28	0,31	0,17	0,25	-0,13	0,05	0,00	0,30	0,65	

* Gebietsstand: 31.12.2019

** Stand 31.12.2019

Stadtteil*	Stat. Gebiet*	Indikator Mittelwert SD	Bev. S1 Kinder mit Migrationshintergrund ** S2 Kinder von Alleinerziehenden S3 SGB-II- und AsylbLG-Empfänger/-innen S4 Arbeitslose S5 Kinder (unter 15 Jahren) in Mindestsicherung S6 Mindestsicherung im Alter S7 Schulabschlüsse (Anteil RS, HS und oHS; bes. Gebiets- ausschluss)							Status- summe	hoch < -5,87 mittel -5,87 bis +5,87 niedrig +5,87 bis +8,81 sehr niedrig > +8,81						Dynamik- summe
			S1	S2	S3	S4	S5	S6	S7		D1	D2	D3	D4	D5	D6	
			50,4% 19,9%	21,1% 8,6%	9,6% 9,3%	3,0% 2,6%	17,3% 15,1%	9,3% 9,1%	40,8% 19,2%		2,6% 7,7%	-0,7% 4,2%	-0,9% 5,3%	-2,1% 1,5%	-0,4% 7,8%	0,7% 3,1%	
Langenhorn	056 010	2.549	-1,02	-0,57	-0,53	-0,52	-0,60	-0,72	-0,32	-4,28	0,03	0,44	0,19	0,44	0,15	-0,18	1,08
Langenhorn	056 011	2.913	-0,37	-0,01	-0,24	-0,08	-0,40	-0,32	0,16	-1,26	-1,11	0,42	-1,51	-0,28	-0,55	-0,11	-3,14
Langenhorn	056 012	2.073	0,42	0,25	0,65	0,35	0,53	-0,26	0,77	2,71	-0,09	-0,25	-0,27	-0,15	-0,28	0,30	-0,74
Langenhorn	056 013	2.012	-0,63	0,54	0,17	0,50	-0,04	-0,36	0,52	0,71	-1,04	0,56	-0,41	-1,05	-1,19	0,40	-2,74
Langenhorn	056 014	1.762	0,15	0,54	0,12	0,50	0,25	0,55	0,05	2,15	-0,14	-0,89	0,28	-0,41	0,71	1,03	0,57
Langenhorn	056 015	1.716	-0,45	-0,15	-0,21	-0,12	0,02	-0,80	-0,04	-1,75	0,42	1,04	0,45	0,69	0,85	-0,34	3,12
Langenhorn	056 016	3.068	-0,32	0,54	-0,24	0,11	-0,15	0,04	0,11	0,10	0,60	-0,85	0,04	-0,15	0,04	0,33	0,02
Langenhorn	056 017	3.989	-0,45	-0,25	-0,32	-0,16	-0,22	-0,58	0,18	-1,80	0,51	-0,54	0,22	0,69	0,01	0,05	0,95
Langenhorn	056 018	472	2,03	-2,30	4,56	3,99	3,20	1,72	1,60	14,80	-0,55	-0,51	-0,58	1,60	1,67	-0,50	1,14
Langenhorn	056 019	1.883	-0,26	-0,58	-0,59	-0,63	-0,71	-0,71	0,26	-3,22	0,89	-0,08	0,11	0,50	0,12	-0,37	1,17
Langenhorn	056 020	1.762	0,96	0,31	0,02	0,50	0,20	0,22	1,21	3,41	0,11	1,09	0,10	0,31	0,50	-0,37	1,74
Langenhorn	056 021	2.374	-0,61	-0,80	-0,23	-0,20	-0,15	-0,12	-0,05	-2,18	-0,52	-0,89	0,16	-0,28	0,26	0,46	-0,81
Eilbek	057 001	4.207	-0,55	-1,08	-0,67	-0,75	-0,76	-0,53	-0,32	-4,67	-0,82	-0,13	-0,03	0,05	-0,18	-0,05	-1,16
Eilbek	057 002	4.826	0,27	-0,19	-0,26	-0,40	-0,19	0,16	0,04	-0,57	0,06	-0,92	0,04	-0,66	-0,33	-0,21	-2,03
Eilbek	057 003	3.494	0,40	-0,14	-0,45	-0,40	-0,32	-0,21	-0,02	-1,15	0,89	-1,28	-0,07	-0,34	-0,72	0,33	-1,18
Eilbek	057 004	4.147	0,83	0,75	0,03	-0,16	0,38	0,36	0,45	2,64	-0,36	0,35	-0,05	-0,08	-0,74	0,08	-0,81
Eilbek	057 005	3.648	0,13	0,59	-0,43	-0,32	-0,38	-0,29	0,85	0,14	-0,32	-0,39	-0,35	-0,86	-0,65	-0,43	-3,01
Eilbek	057 006	1.954	0,35	1,07	-0,24	-0,28	0,22	-0,16	0,82	1,79	-1,53	1,76	-0,27	-0,73	-1,39	0,62	-1,53
Wandsbek	058 001	2.497	-0,21	-0,11	-0,54	-0,55	-0,60	-0,53	-0,21	-2,75	-0,08	-0,18	-0,04	0,44	-0,13	-0,43	-0,41
Wandsbek	058 002	2.072	-0,71	-0,20	-0,59	-0,24	-0,61	-0,44	-0,27	-3,07	-0,18	-0,63	-0,19	0,37	-0,45	0,11	-0,96
Wandsbek	058 003	4.361	0,67	0,67	0,15	0,31	0,25	-0,07	0,09	2,07	-0,26	0,06	-0,31	-0,60	-1,08	-0,08	-2,27
Wandsbek	058 004	2.169	-0,08	0,58	-0,29	-0,20	0,02	-0,36	-0,29	-0,62	0,04	-1,63	-0,38	-0,34	-0,73	-0,40	-3,44

* Gebietsstand: 31.12.2019

** Stand 31.12.2019

Stadtteil*	Stat. Gebiet*	Indikator Mittelwert SD	Bev. S1 Kinder mit Migrationshintergrund ** S2 Kinder von Alleinerziehenden S3 SGB-II- und AsylbLG-Empfänger/-innen S4 Arbeitslose S5 Kinder (unter 15 Jahren) in Mindestsicherung S6 Mindestsicherung im Alter S7 Schulabschlüsse (Anteil RS, HS und oHS; bes. Gebiets- ausschluss)							Status- summe	hoch < -5,87 mittel -5,87 bis +5,87 niedrig +5,87 bis +8,81 sehr niedrig > +8,81						Dynamik- summe	
			S1	S2	S3	S4	S5	S6	S7		D1 Kinder mit Migrationshintergrund 2019-2016	D2 Kinder von Alleinerziehenden 2019-2016	D3 SGB-II- und AsylbLG Empfänger/-innen 2019-2016	D4 Arbeitslose 2019-2016	D5 Kinder in Mindestsicherung 2019-2016	D6 Mindestsicherung im Alter 2019-2016		positiv < -3,74 stabil -3,74 bis +3,74 negativ > +3,74
			50,4% 19,9%	21,1% 8,6%	9,6% 9,3%	3,0% 2,6%	17,3% 15,1%	9,3% 9,1%	40,8% 19,2%		2,6% 7,7%	-0,7% 4,2%	-0,9% 5,3%	-2,1% 1,5%	-0,4% 7,8%	0,7% 3,1%		
Wandsbek	058 005	2.727	0,86	0,86	-0,11	-0,08	0,32	-0,22	0,17	1,79	-0,32	1,28	-0,06	-0,34	-0,42	-0,37	-0,24	
Wandsbek	058 006	1.681	0,89	0,99	-0,10	0,03	0,46	0,32	-1,26	1,33	1,47	-0,08	-0,10	-0,34	0,17	-0,21	0,91	
Wandsbek	058 007	2.315	-0,09	0,35	-0,39	-0,16	-0,42	-0,18	0,17	-0,73	-0,11	-0,18	-0,18	-0,41	-0,74	-0,30	-1,93	
Wandsbek	058 008	2.566	1,66	-0,95	2,36	1,56	2,60	0,34	1,60	9,16	3,66	-2,02	4,22	1,99	5,12	0,75	13,72	
Wandsbek	058 009	2.168	0,43	0,29	-0,11	-0,16	0,64	0,50	-0,31	1,28	-0,13	-0,54	-0,17	-0,08	-0,27	-1,00	-2,19	
Wandsbek	058 010	2.796	0,23	-0,43	-0,10	-0,20	-0,19	-0,30	0,71	-0,28	-0,53	0,85	-0,18	0,24	-0,68	0,08	-0,22	
Wandsbek	058 011	1.774	1,62	-0,62	0,96	0,19	1,30	0,34	0,31	4,09	1,21	-0,51	0,47	0,63	2,38	0,68	4,85	
Wandsbek	058 012	2.146	0,62	-0,25	0,26	-0,05	1,01	0,22	0,67	2,48	-0,57	-0,22	-0,03	-0,08	0,33	0,27	-0,30	
Wandsbek	058 013	3.636	0,58	0,34	-0,08	-0,16	0,18	-0,40	0,76	1,23	-0,15	-0,03	0,10	-0,41	-0,26	0,05	-0,70	
Wandsbek	058 014	3.536	0,43	-0,06	-0,27	-0,36	-0,30	-0,25	-0,27	-1,08	-0,30	-0,13	-0,08	0,11	-0,22	0,14	-0,48	
Marienthal	059 001	1.917	0,10	-1,58	-0,67	-0,67	-0,68	-0,78	-0,71	-5,00	0,46	0,47	0,27	0,69	0,09	-0,18	1,80	
Marienthal	059 002	3.685	-0,39	-1,23	-0,72	-0,79	-0,81	-0,82	-0,59	-5,35	-0,85	0,01	0,13	-0,08	0,00	-0,21	-0,99	
Marienthal	059 003	2.985	-0,70	-0,95	-0,84	-0,99	-0,88	-0,92	-0,93	-6,20	-0,11	-0,20	-0,11	-0,41	0,03	-0,37	-1,17	
Marienthal	059 004	3.963	-0,29	-0,05	-0,13	-0,05	-0,09	0,13	-0,28	-0,76	-0,75	0,71	-0,57	-0,66	0,15	0,01	-1,11	
Marienthal	059 005	971	-0,80	-0,99	-0,83	-0,67	-0,99	-0,65	-1,71	-6,65	0,28	-0,82	0,09	0,57	0,03	-0,11	0,02	
Jenfeld	060 001	3.277	1,22	1,62	1,42	1,21	1,71	1,45	1,17	9,81	0,63	-1,18	-0,28	-1,38	-0,33	0,84	-1,70	
Jenfeld	060 002	2.315	1,26	-0,08	0,58	0,23	0,41	0,35	0,48	3,22	-0,13	0,83	0,51	-0,02	-0,54	0,55	1,21	
Jenfeld	060 003	1.856	1,50	0,37	0,74	1,09	0,65	0,71	0,48	5,54	0,06	-0,22	-0,38	-0,79	-0,54	0,52	-1,36	
Jenfeld	060 005	2.728	0,60	1,30	0,56	0,50	1,01	-0,21	-0,20	3,56	-0,55	0,59	-0,69	0,24	0,68	-0,05	0,22	
Jenfeld	060 006	3.720	1,55	1,02	1,25	1,13	1,26	2,06	1,14	9,41	-0,26	0,23	-0,73	-2,22	-1,10	0,94	-3,14	
Jenfeld	060 007	1.330	1,15	0,34	0,99	0,93	1,22	1,41	1,44	7,48	-0,39	0,18	0,27	-0,15	0,46	0,94	1,31	
Jenfeld	060 008	3.431	1,77	0,70	1,30	1,56	1,21	1,92	0,89	9,35	0,07	-0,51	-0,86	-1,76	-1,07	0,68	-3,45	

* Gebietsstand: 31.12.2019

** Stand 31.12.2019

Stadtteil*	Stat. Gebiet*	Indikator Mittelwert SD	Bev. S1 Kinder mit Migrationshintergrund ** S2 Kinder von Alleinerziehenden S3 SGB-II- und AsylbLG-Empfänger/-innen S4 Arbeitslose S5 Kinder (unter 15 Jahren) in Mindestsicherung S6 Mindestsicherung im Alter S7 Schulabschlüsse (Anteil RS, HS und oHS; bes. Gebiets- ausschluss)							Status- summe	hoch < -5,87 mittel -5,87 bis +5,87 niedrig +5,87 bis +8,81 sehr niedrig > +8,81						Dynamik- summe
			S1	S2	S3	S4	S5	S6	S7		D1	D2	D3	D4	D5	D6	
			50,4% 19,9%	21,1% 8,6%	9,6% 9,3%	3,0% 2,6%	17,3% 15,1%	9,3% 9,1%	40,8% 19,2%		2,6% 7,7%	-0,7% 4,2%	-0,9% 5,3%	-2,1% 1,5%	-0,4% 7,8%	0,7% 3,1%	
Jenfeld	060 009	2.403	2,09	-1,36	3,33	3,60	3,59	0,61	1,00	12,86	0,97	0,23	2,70	5,80	1,98	1,10	12,78
Jenfeld	060 010	2.544	1,39	0,59	1,35	2,03	1,56	1,06	0,40	8,38	0,04	0,92	0,67	1,15	0,80	-0,75	2,83
Jenfeld	060 011	2.359	1,70	0,31	0,53	0,31	0,83	0,83	0,90	5,40	-0,19	0,83	-0,42	-1,63	-0,62	0,46	-1,57
Jenfeld	060 012	1.140	0,29	-0,61	-0,28	-0,44	-0,09	-0,70	-0,71	-2,53	0,28	-0,06	0,51	0,11	1,05	0,01	1,91
Tonndorf	061 002	2.392	0,58	-0,08	0,32	0,15	0,54	0,70	0,70	2,92	-0,27	0,44	-0,13	-0,99	-0,26	0,33	-0,87
Tonndorf	061 003	2.292	-0,14	-0,55	-0,67	-0,67	-0,75	-0,23	-0,26	-3,27	-0,18	0,99	-0,06	-0,60	-0,01	0,27	0,41
Tonndorf	061 004	1.435	-0,16	-1,35	-0,43	-0,59	-0,50	-0,82	1,23	-2,62	-0,55	-0,32	0,37	0,31	0,41	-0,15	0,08
Tonndorf	061 005	3.906	0,80	0,06	0,16	0,07	0,25	0,28	0,59	2,22	0,21	0,16	-0,39	-0,60	-0,60	0,20	-1,02
Tonndorf	061 006	1.405	0,92	0,90	0,68	0,70	1,18	0,33	0,53	5,23	0,83	-0,51	-0,42	-0,47	-0,12	0,62	-0,07
Tonndorf	061 007	768	-0,74	-0,99	-0,42	0,11	-0,46	-0,53	-0,30	-3,33	0,53	0,42	0,45	0,50	0,89	0,36	3,15
Tonndorf	061 008	2.739	0,92	0,28	0,20	0,35	0,20	0,28	0,62	2,86	0,47	0,04	-0,15	-1,12	0,00	-0,11	-0,87
Farmsen-Berne	062 001	1.830	-1,12	-1,22	-0,98	-1,06	-1,15	-0,80	-1,40	-7,73	0,13	-0,51	-0,08	0,05	-0,09	-0,05	-0,55
Farmsen-Berne	062 002	2.414	-0,79	-0,88	-0,67	-0,71	-0,58	-0,86	-0,03	-4,52	1,21	-0,70	0,21	0,24	0,09	-0,24	0,80
Farmsen-Berne	062 003	3.051	-0,32	0,47	-0,30	-0,20	-0,38	-0,37	0,18	-0,93	0,19	-0,11	-0,06	-0,21	-0,24	0,11	-0,32
Farmsen-Berne	062 004	3.795	0,87	2,22	1,72	1,52	1,72	1,35	1,18	10,58	0,09	0,85	-0,54	-0,15	-0,36	-0,02	-0,12
Farmsen-Berne	062 005	1.025	-0,74	-0,73	-0,74	-0,79	-0,75	-0,98	-0,86	-5,61	0,45	-0,42	0,00	0,44	-0,28	-0,34	-0,16
Farmsen-Berne	062 006	2.064	0,78	1,83	1,13	0,97	1,67	0,30	0,48	7,17	-0,90	5,58	-0,52	1,34	0,86	0,59	6,95
Farmsen-Berne	062 007	2.839	0,32	0,16	0,33	-0,08	0,58	-0,52	-0,53	0,25	0,23	0,35	0,13	-0,21	-0,13	-0,24	0,12
Farmsen-Berne	062 008	2.909	0,24	0,46	0,85	-0,08	1,27	0,05	1,54	4,34	3,13	-3,09	1,64	-0,15	2,36	-0,40	3,49
Farmsen-Berne	062 009	1.567	-0,85	0,74	-0,62	-0,71	-0,63	-0,48	1,12	-1,43	0,36	-0,97	-0,06	-0,79	-0,49	-0,05	-2,00
Farmsen-Berne	062 010	2.272	-0,09	0,27	-0,24	-0,01	-0,21	-0,43	1,03	0,32	-0,09	0,16	0,05	0,11	0,09	-0,15	0,17
Farmsen-Berne	062 011	1.555	-0,78	0,13	-0,54	-0,32	-0,58	-0,43	0,16	-2,36	0,11	0,04	-0,21	0,31	-0,62	-0,34	-0,71

* Gebietsstand: 31.12.2019

** Stand 31.12.2019

Stadtteil*	Stat. Gebiet*	Indikator Mittelwert SD	Bev. S1 Kinder mit Migrationshintergrund ** S2 Kinder von Alleinerziehenden S3 SGB-II- und AsylbLG-Empfänger/-innen S4 Arbeitslose S5 Kinder (unter 15 Jahren) in Mindestsicherung S6 Mindestsicherung im Alter S7 Schulabschlüsse (Anteil RS, HS und oHS; bes. Gebiets- ausschluss)							hoch < -5,87 mittel -5,87 bis +5,87 niedrig +5,87 bis +8,81 sehr niedrig > +8,81	D1 Kinder mit Migrationshintergrund 2019-2016 D2 Kinder von Alleinerziehenden 2019-2016 D3 SGB-II- und AsylbLG Empfänger/-innen 2019-2016 D4 Arbeitslose 2019-2016 D5 Kinder in Mindestsicherung 2019-2016 D6 Mindestsicherung im Alter 2019-2016						Dynamik- summe	
			S1	S2	S3	S4	S5	S6	S7		Status- summe	D1	D2	D3	D4	D5		D6
			50,4%	21,1%	9,6%	3,0%	17,3%	9,3%	40,8%		2,6%	6,22	2,6%	-0,7%	-0,9%	-2,1%		-0,4%
Farmsen-Berne	062 012	2.582	0,97	0,67	0,84	0,74	0,69	0,96	1,35	6,22	0,23	-0,51	-0,45	-0,41	-1,05	0,78	-1,41	
Farmsen-Berne	062 013	1.655	-0,22	-1,16	-0,64	-0,75	-0,85	-0,75	-0,73	-5,10	-0,40	0,35	0,03	0,18	-0,10	-0,27	-0,22	
Farmsen-Berne	062 014	2.198	-0,52	-0,55	-0,56	-0,63	-0,44	-0,76	-0,49	-3,95	0,15	-0,11	0,28	0,05	0,13	0,05	0,54	
Farmsen-Berne	062 015	2.477	-1,07	-0,77	-0,83	-0,95	-0,97	-0,84	-0,63	-6,06	-0,31	0,30	0,15	0,31	0,08	-0,59	-0,07	
Farmsen-Berne	062 016	1.221	0,97	0,35	-0,35	-0,24	-0,28	-0,51	0,48	0,42	0,89	0,25	0,05	-0,53	-0,09	-0,27	0,30	
Bramfeld	063 001	1.054	-0,99	-1,26	-0,86	-0,99	-0,95	-0,99	-1,24	-7,27	-0,57	0,85	0,14	0,18	0,18	-0,34	0,44	
Bramfeld	063 002	3.341	-0,13	0,95	0,14	0,31	0,45	0,00	-0,08	1,63	0,08	0,83	-0,16	-0,28	-0,67	0,08	-0,12	
Bramfeld	063 003	2.452	-0,49	-1,04	-0,64	-0,52	-0,62	-0,74	-1,31	-5,35	0,46	0,56	0,36	1,15	0,46	-0,27	2,72	
Bramfeld	063 004	2.090	-0,95	-1,42	-0,82	-0,87	-0,97	-0,89	-0,85	-6,77	0,25	0,33	-0,05	0,69	-0,15	-0,24	0,83	
Bramfeld	063 005	2.107	-0,77	-0,59	-0,27	-0,36	-0,37	-0,40	-0,23	-2,99	-0,09	-0,25	-0,20	-0,28	-0,28	0,33	-0,76	
Bramfeld	063 006	1.257	-0,01	1,39	0,03	0,07	0,48	-0,38	-1,21	0,38	1,36	0,76	0,38	-0,15	1,05	-0,02	3,39	
Bramfeld	063 007	2.342	-0,99	0,86	0,20	0,70	0,12	0,17	1,63	2,70	-0,05	0,85	0,26	-0,60	0,76	0,17	1,39	
Bramfeld	063 008	1.875	-0,09	-0,43	-0,23	-0,16	0,03	-0,51	0,12	-1,27	0,33	-1,87	0,04	-0,02	-0,13	-0,27	-1,92	
Bramfeld	063 009	3.601	-0,19	-0,25	-0,30	-0,16	-0,33	-0,44	0,45	-1,22	0,19	-0,80	0,07	0,50	-0,35	0,01	-0,38	
Bramfeld	063 010	2.114	-0,43	-0,52	-0,21	-0,05	-0,17	-0,53	0,68	-1,23	0,37	-1,04	0,16	-0,41	-0,08	-0,02	-1,01	
Bramfeld	063 011	2.826	-0,68	-0,45	-0,57	-0,79	-0,55	-0,54	0,34	-3,24	0,17	0,06	0,02	-0,41	-0,12	-0,40	-0,67	
Bramfeld	063 012	3.216	0,19	0,56	0,06	0,19	0,36	-0,51	0,84	1,69	-0,05	0,30	0,09	0,31	0,46	-0,02	1,09	
Bramfeld	063 013	1.805	0,35	1,39	1,67	1,13	1,99	0,94	1,02	8,49	-0,28	0,42	-0,15	-0,28	0,63	0,01	0,36	
Bramfeld	063 014	1.680	0,34	0,44	0,50	0,19	0,73	0,38	0,96	3,54	-0,31	-0,39	0,00	0,05	0,04	-1,93	-2,55	
Bramfeld	063 015	1.778	0,22	2,01	0,64	0,66	1,02	0,65	2,07	7,25	0,02	0,16	-0,55	-0,02	-1,35	0,30	-1,44	
Bramfeld	063 016	1.585	0,48	1,26	0,01	-0,08	0,40	0,23	0,65	2,96	-0,64	1,04	0,30	-0,08	0,84	-0,05	1,40	
Bramfeld	063 017	2.051	0,55	1,79	0,92	1,32	1,14	0,60	1,35	7,67	0,30	0,56	-0,05	-0,28	-0,03	0,65	1,17	

* Gebietsstand: 31.12.2019

** Stand 31.12.2019

Stadtteil*	Stat. Gebiet*	Indikator Mittelwert SD	Bev. S1 Kinder mit Migrationshintergrund ** S2 Kinder von Alleinerziehenden S3 SGB-II- und AsylbLG-Empfänger/-innen S4 Arbeitslose S5 Kinder (unter 15 Jahren) in Mindestsicherung S6 Mindestsicherung im Alter S7 Schulabschlüsse (Anteil RS, HS und oHS; bes. Gebiets- ausschluss)							Status- summe	hoch < -5,87 mittel -5,87 bis +5,87 niedrig +5,87 bis +8,81 sehr niedrig > +8,81						Dynamik- summe	
			S1	S2	S3	S4	S5	S6	S7		D1 Kinder mit Migrationshintergrund 2019-2016	D2 Kinder von Alleinerziehenden 2019-2016	D3 SGB-II- und AsylbLG Empfänger/-innen 2019-2016	D4 Arbeitslose 2019-2016	D5 Kinder in Mindestsicherung 2019-2016	D6 Mindestsicherung im Alter 2019-2016		positiv < -3,74 stabil -3,74 bis +3,74 negativ > +3,74
			50,4%	21,1%	9,6%	3,0%	17,3%	9,3%	40,8%		2,6%	-0,7%	-0,9%	-2,1%	-0,4%	0,7%		
			19,9%	8,6%	9,3%	2,6%	15,1%	9,1%	19,2%		2,6%	-0,7%	-0,9%	-2,1%	-0,4%	0,7%		
											7,7%	4,2%	5,3%	1,5%	7,8%	3,1%		
Bramfeld	063 018	1.256	-0,43	0,23	-0,39	-0,12	-0,36	-0,44	0,59	-0,92	0,29	0,66	-0,19	0,82	-0,78	0,59	1,39	
Bramfeld	063 019	3.099	0,91	1,66	0,41	0,27	0,65	0,01	0,27	4,17	0,34	0,18	-0,37	-0,92	-0,59	0,08	-1,28	
Bramfeld	063 020	2.397	-0,42	-0,08	-0,33	-0,12	-0,40	-0,21	0,62	-0,97	0,09	0,06	-0,12	-0,08	-0,23	0,11	-0,17	
Bramfeld	063 021	3.368	0,33	1,36	0,11	0,15	0,30	0,01	0,75	2,99	0,00	0,47	-0,58	-0,53	-0,72	0,01	-1,34	
Bramfeld	063 022	1.694	-0,15	2,68	-0,09	0,23	0,02	-0,06	1,18	3,81	-0,05	0,68	0,06	-0,02	-0,22	-0,11	0,34	
Bramfeld	063 023	1.139	-0,59	-0,77	-0,49	-0,40	-0,49	-0,58	-1,17	-4,48	0,02	-0,75	0,11	0,63	-0,08	0,17	0,11	
Bramfeld	063 024	2.622	-0,02	1,18	-0,15	-0,08	-0,08	-0,04	0,55	1,36	-0,11	-0,11	-0,01	0,11	-0,63	0,08	-0,67	
Steilshoop	064 001	540	-0,86	-0,19	-0,90	-1,02	-1,15	-1,03	-0,52	-5,66	0,02	3,70	0,16	0,63	0,05	-0,21	4,34	
Steilshoop	064 002	2.780	1,57	0,54	2,05	1,87	1,99	0,32	1,51	9,84	0,49	0,56	-0,28	0,63	-0,74	0,01	0,67	
Steilshoop	064 003	1.889	1,63	1,33	2,81	2,62	2,71	2,02	1,37	14,49	0,29	-0,75	-1,22	-0,60	-0,89	-0,56	-3,72	
Steilshoop	064 004	2.180	0,89	0,96	0,60	0,70	0,74	0,32	0,73	4,94	0,08	0,40	-0,49	-0,41	-0,64	-1,19	-2,25	
Steilshoop	064 005	2.697	1,58	1,04	2,05	1,60	2,34	0,19	0,76	9,56	0,45	0,21	0,56	-0,99	0,73	0,08	1,04	
Steilshoop	064 006	1.911	1,83	0,87	3,08	3,20	3,16	1,82	0,94	14,90	0,17	0,01	-0,45	-0,60	-0,31	-0,62	-1,79	
Steilshoop	064 007	2.113	0,81	1,19	0,53	0,50	0,97	0,05	1,27	5,33	-0,26	1,76	0,50	0,05	0,62	0,17	2,83	
Steilshoop	064 008	1.833	1,59	1,50	1,36	1,25	2,10	0,58	0,19	8,56	0,55	1,95	-0,30	-1,12	-0,03	0,65	1,71	
Steilshoop	064 009	1.997	0,68	1,94	0,62	1,17	1,07	0,18	0,24	5,92	0,19	-1,28	-0,98	-0,73	-1,55	-0,21	-4,56	
Steilshoop	064 010	2.001	-0,01	0,67	-0,03	-0,28	-0,12	0,16	-0,23	0,16	-0,13	0,54	-0,08	-1,05	-0,60	0,59	-0,73	
Wellingsbüttel	065 001	938	-0,89	-0,71	-0,93	-1,02	-1,01	-1,03	-1,82	-7,42	-1,23	0,25	0,20	0,11	-0,05	-0,21	-0,92	
Wellingsbüttel	065 002	1.860	-1,33	-1,08	-0,96	-0,95	-1,15	-0,87	-0,91	-7,25	-0,23	-0,06	0,00	0,69	-0,05	-0,15	0,21	
Wellingsbüttel	065 003	1.623	-1,52	-1,98	-0,97	-1,06	-1,12	-0,93	-1,35	-8,93	-0,23	-0,25	0,07	0,50	0,00	-0,08	0,00	
Wellingsbüttel	065 004	2.615	-1,35	-1,17	-0,93	-0,91	-1,09	-0,96	-1,55	-7,95	0,23	-0,39	0,16	0,37	0,14	-0,21	0,29	
Wellingsbüttel	065 005	1.832	-0,95	-1,38	-0,90	-0,91	-0,93	-0,96	-1,02	-7,05	-0,11	0,21	0,22	0,18	0,24	-0,18	0,56	

* Gebietsstand: 31.12.2019

** Stand 31.12.2019

Stadtteil*	Stat. Gebiet*	Indikator Mittelwert SD	Bev. S1 Kinder mit Migrationshintergrund ** S2 Kinder von Alleinerziehenden S3 SGB-II- und AsylbLG-Empfänger/-innen S4 Arbeitslose S5 Kinder (unter 15 Jahren) in Mindestsicherung S6 Mindestsicherung im Alter S7 Schulabschlüsse (Anteil RS, HS und oHS; bes. Gebiets- ausschluss)							Status- summe	hoch < -5,87 mittel -5,87 bis +5,87 niedrig +5,87 bis +8,81 sehr niedrig > +8,81						Dynamik- summe
			S1	S2	S3	S4	S5	S6	S7		D1	D2	D3	D4	D5	D6	
			50,4% 19,9%	21,1% 8,6%	9,6% 9,3%	3,0% 2,6%	17,3% 15,1%	9,3% 9,1%	40,8% 19,2%		2,6% 7,7%	-0,7% 4,2%	-0,9% 5,3%	-2,1% 1,5%	-0,4% 7,8%	0,7% 3,1%	
Wellingsbüttel	065 006	1.980	-0,77	-1,16	-0,76	-0,63	-0,96	-0,91	-1,09	-6,27	0,16	0,40	0,03	0,18	-0,13	-0,37	0,27
Sasel	066 001	2.887	-1,42	-0,87	-0,95	-1,02	-1,07	-0,86	-1,26	-7,45	-0,55	0,61	0,18	0,63	0,14	-0,08	0,93
Sasel	066 002	2.184	-1,13	-0,76	-0,71	-0,67	-0,74	-0,87	-0,80	-5,68	0,58	-0,92	0,37	1,02	0,59	0,05	1,69
Sasel	066 003	2.536	-1,00	-1,29	-0,84	-0,79	-0,96	-0,77	-1,03	-6,69	0,21	-0,11	0,10	0,37	0,05	-0,27	0,36
Sasel	066 004	2.462	-0,61	-0,71	-0,82	-0,79	-0,82	-0,80	-0,94	-5,49	0,77	0,99	0,07	-0,08	0,14	-0,46	1,43
Sasel	066 005	2.199	-0,99	-1,05	-0,84	-0,87	-1,01	-0,88	-1,23	-6,87	0,76	-0,11	0,02	0,50	-0,23	-0,21	0,74
Sasel	066 006	2.484	-0,92	-1,26	-0,71	-0,67	-0,82	-0,87	-0,99	-6,25	-0,05	-0,30	0,32	0,69	0,26	-0,27	0,66
Sasel	066 007	2.320	-1,28	-1,47	-0,87	-0,91	-1,05	-0,94	-1,38	-7,90	0,15	0,73	0,19	0,50	0,09	-0,18	1,49
Sasel	066 008	2.223	-1,49	-1,65	-0,97	-1,14	-1,08	-0,98	-0,84	-8,15	-0,25	-0,39	0,18	0,57	0,15	-0,15	0,11
Sasel	066 009	2.239	-1,52	-1,30	-0,99	-1,02	-1,15	-0,96	-1,18	-8,13	-0,17	-0,22	0,15	0,24	0,01	-0,24	-0,22
Sasel	066 010	2.006	-1,39	-1,45	-0,98	-1,10	-1,15	-0,93	-1,23	-8,23	-0,09	-0,42	0,16	0,18	0,05	-0,08	-0,20
Poppenbüttel	067 002	1.620	-0,79	-1,08	-0,80	-0,91	-0,95	-0,99	-0,80	-6,32	0,47	0,42	0,27	0,50	-0,06	-0,37	1,23
Poppenbüttel	067 003	1.547	-0,61	-1,37	-0,93	-0,99	-1,15	-0,99	-0,83	-6,86	0,32	0,25	0,23	0,63	-0,08	-0,30	1,05
Poppenbüttel	067 004	1.363	-1,00	-1,45	-0,92	-0,91	-0,90	-0,95	-1,50	-7,62	-0,26	0,23	0,15	0,57	0,26	-0,08	0,86
Poppenbüttel	067 005	1.926	-0,83	-1,69	-0,90	-0,91	-1,07	-0,86	-0,90	-7,15	0,06	-1,04	0,05	0,31	-0,05	-0,21	-0,89
Poppenbüttel	067 006	3.533	-0,10	-0,91	0,25	0,39	0,51	-0,73	-0,93	-1,53	2,22	-0,34	2,17	2,51	3,11	0,33	10,00
Poppenbüttel	067 007	473	-0,64	-1,14	-0,83	-0,71	-0,86	-0,91	-1,26	-6,35	1,52	-0,82	0,13	0,18	-0,04	-0,05	0,92
Poppenbüttel	067 008	2.022	-1,01	-1,49	-0,90	-0,99	-1,01	-0,95	-1,24	-7,58	-0,17	-0,56	0,13	0,69	0,05	-0,27	-0,13
Poppenbüttel	067 009	1.458	-0,40	-0,71	-0,72	-0,79	-0,69	-0,64	-0,43	-4,39	0,16	0,33	0,52	0,11	0,68	-0,15	1,65
Poppenbüttel	067 010	1.750	0,17	0,81	0,20	0,42	0,31	-0,14	-0,08	1,70	-0,42	-0,42	0,13	-0,21	0,26	0,30	-0,36
Poppenbüttel	067 011	1.705	-1,07	-1,12	-0,78	-0,95	-0,68	-0,97	-0,68	-6,24	0,62	0,16	0,40	0,69	0,73	-0,21	2,40
Poppenbüttel	067 012	1.218	-1,80	-1,08	-1,01	-0,71	-0,91	-0,95	-2,13	-8,59	0,09	-1,80	0,15	-0,86	-0,32	-0,11	-2,85

* Gebietsstand: 31.12.2019

** Stand 31.12.2019

Stadtteil*	Stat. Gebiet*	Indikator Mittelwert SD	Bev. S1 Kinder mit Migrationshintergrund ** S2 Kinder von Alleinerziehenden S3 SGB-II- und AsylbLG-Empfänger/-innen S4 Arbeitslose S5 Kinder (unter 15 Jahren) in Mindestsicherung S6 Mindestsicherung im Alter S7 Schulabschlüsse (Anteil RS, HS und oHS; bes. Gebiets- ausschluss)							hoch < -5,87 mittel -5,87 bis +5,87 niedrig +5,87 bis +8,81 sehr niedrig > +8,81	D1 Kinder mit Migrationshintergrund 2019-2016 D2 Kinder von Alleinerziehenden 2019-2016 D3 SGB-II- und AsylbLG Empfänger/-innen 2019-2016 D4 Arbeitslose 2019-2016 D5 Kinder in Mindestsicherung 2019-2016 D6 Mindestsicherung im Alter 2019-2016						Dynamik- summe	
			S1	S2	S3	S4	S5	S6	S7		Status- summe	D1	D2	D3	D4	D5		D6
			50,4%	21,1%	9,6%	3,0%	17,3%	9,3%	40,8%			2,6%	-0,7%	-0,9%	-2,1%	-0,4%		0,7%
Poppenbüttel	067 013	1.092	-0,04	-0,23	-0,81	-0,83	-1,01	-0,88	-1,85	-5,66	0,58	-0,49	0,33	0,50	-0,12	-0,40	0,40	
Poppenbüttel	067 014	2.303	-0,14	0,36	-0,64	-0,52	-0,44	-0,85	0,36	-1,87	0,23	-0,61	0,08	0,37	-0,24	-0,11	-0,29	
Poppenbüttel	067 015	1.781	-0,68	-1,44	-0,83	-0,95	-0,77	-0,86	-1,17	-6,69	0,28	-0,15	0,21	0,63	0,33	-0,27	1,03	
Hummelsbüttel	068 001	1.086	-0,91	-1,44	0,58	3,01	-0,95	0,03	-0,04	0,28	-3,83	0,52	-0,89	1,54	-2,29	0,43	-4,52	
Hummelsbüttel	068 002	2.764	1,10	1,60	0,50	0,46	1,07	0,18	0,35	5,26	0,07	1,35	-0,46	-0,34	-0,60	0,05	0,07	
Hummelsbüttel	068 003	2.870	1,20	-0,21	0,72	0,50	0,98	0,04	0,45	3,68	1,22	-1,71	1,03	0,31	1,67	-0,02	2,50	
Hummelsbüttel	068 004	2.331	0,00	0,09	0,15	-0,28	0,03	-0,50	-0,04	-0,55	0,26	0,28	-1,15	0,11	0,45	-0,18	-0,22	
Hummelsbüttel	068 005	1.360	0,12	-0,09	-0,30	0,07	-0,40	-0,27	-0,07	-0,95	-0,15	-2,38	-0,12	1,21	-0,35	0,27	-1,52	
Hummelsbüttel	068 006	2.052	-1,01	-0,65	-0,72	-0,67	-0,83	-0,88	-0,59	-5,36	-0,52	0,90	0,14	0,63	-0,10	-0,21	0,84	
Hummelsbüttel	068 007	2.850	0,63	0,77	0,56	0,54	0,83	0,02	0,31	3,66	0,23	0,49	0,23	0,31	0,42	0,36	2,04	
Hummelsbüttel	068 008	2.393	-0,94	-0,69	-0,66	-0,63	-0,57	-0,80	-0,72	-5,00	0,12	-1,61	0,15	0,24	0,31	-0,37	-1,16	
Hummelsbüttel	068 009	689	-0,77	-1,04	-0,96	-1,06	-1,08	-0,93	-1,09	-6,92	1,30	-0,54	0,12	0,31	0,18	-0,37	1,00	
Lemsahl-Mellingstedt	069 001	3.578	-1,15	-0,93	-0,86	-0,99	-0,90	-0,86	-1,09	-6,78	-0,85	0,47	-1,12	0,11	-0,36	-0,40	-2,15	
Lemsahl-Mellingstedt	069 002	3.274	-1,01	-1,21	-0,78	-1,06	-0,74	-0,96	-1,08	-6,84	0,64	0,13	0,44	0,37	0,62	-0,21	2,00	
Duvenstedt	070 001	2.540	-1,37	-1,02	-0,90	-0,99	-0,91	-0,92	-1,21	-7,31	0,36	1,14	0,20	0,69	0,23	-0,15	2,47	
Duvenstedt	070 002	3.620	-0,71	0,08	-0,17	-0,55	-0,17	-0,80	-0,74	-3,06	0,46	0,25	0,01	0,76	0,32	-0,40	1,40	
Wohldorf-Ohlstedt	071 001	810	-1,62	-0,75	-0,91	-1,02	-1,09	-0,85	-0,77	-7,00	-0,52	-1,44	0,01	0,11	-0,24	0,14	-1,95	
Wohldorf-Ohlstedt	071 002	1.926	-1,37	-1,35	-0,99	-1,14	-1,08	-1,00	-1,46	-8,39	-0,17	-0,15	0,14	1,02	0,06	-0,21	0,69	
Wohldorf-Ohlstedt	071 003	1.914	-1,40	-1,08	-0,71	-0,91	-0,79	-0,94	-1,22	-7,05	0,04	0,01	0,36	0,82	0,36	-0,18	1,42	
Bergstedt	072 001	2.906	-0,53	-1,35	0,37	-0,40	0,01	-0,78	-0,96	-3,65	0,34	-0,32	-0,01	0,89	0,51	-0,11	1,30	
Bergstedt	072 002	1.954	-1,35	-0,97	-0,69	-0,91	-0,62	-0,98	-1,06	-6,58	0,07	0,04	0,25	0,57	0,30	-0,27	0,94	
Bergstedt	072 003	345	-1,37	0,00	-0,59	-0,28	-0,99	-0,29	-2,13	-5,66	-0,47	-0,11	0,25	-0,08	0,35	0,40	0,34	

* Gebietsstand: 31.12.2019

** Stand 31.12.2019

Stadtteil*	Stat. Gebiet*	Indikator Mittelwert SD	Bev. S1 Kinder mit Migrationshintergrund ** S2 Kinder von Alleinerziehenden S3 SGB-II- und AsylbLG-Empfänger/-innen S4 Arbeitslose S5 Kinder (unter 15 Jahren) in Mindestsicherung S6 Mindestsicherung im Alter S7 Schulabschlüsse (Anteil RS, HS und oHS; bes. Gebiets- ausschluss)							hoch < -5,87 mittel -5,87 bis +5,87 niedrig +5,87 bis +8,81 sehr niedrig > +8,81	D1 Kinder mit Migrationshintergrund 2019-2016 D2 Kinder von Alleinerziehenden 2019-2016 D3 SGB-II- und AsylbLG Empfänger/-innen 2019-2016 D4 Arbeitslose 2019-2016 D5 Kinder in Mindestsicherung 2019-2016 D6 Mindestsicherung im Alter 2019-2016						Dynamik- summe	
			S1	S2	S3	S4	S5	S6	S7		Status- summe	D1	D2	D3	D4	D5		D6
			50,4%	21,1%	9,6%	3,0%	17,3%	9,3%	40,8%			2,6%	-0,7%	-0,9%	-2,1%	-0,4%		0,7%
Bergstedt	072 004	1.675	-0,87	-1,67	0,11	0,23	0,35	-0,84	-0,20	-2,89	-0,48	-0,13	0,10	1,34	1,34	-0,11	2,06	
Bergstedt	072 005	2.058	-1,63	-1,33	-0,87	-0,95	-0,98	-0,96	-1,09	-7,80	-0,17	1,04	0,29	0,69	0,37	-0,21	2,02	
Bergstedt	072 006	1.798	-1,09	0,88	-0,65	-0,71	-0,64	-0,87	-0,09	-3,18	-0,02	0,71	-0,04	-0,08	-0,41	-0,05	0,10	
Volksdorf	073 001	2.100	-1,48	0,45	-0,50	-0,48	-0,73	-0,76	-0,50	-3,99	0,41	-0,51	0,06	-0,08	0,10	0,01	-0,01	
Volksdorf	073 002	328	-1,08	-1,14	-0,64	-0,40	-0,87	-0,89	-0,97	-5,99	1,65	-1,25	0,30	0,95	0,27	-0,27	1,64	
Volksdorf	073 003	2.676	-1,07	-0,86	-0,51	-0,63	-0,57	-0,94	-0,99	-5,57	-0,38	0,47	-0,22	0,50	0,37	-0,40	0,35	
Volksdorf	073 004	1.243	-1,69	-0,94	-1,04	-1,18	-1,15	-1,03	-1,67	-8,69	-0,38	0,66	0,15	-0,02	0,05	-0,21	0,26	
Volksdorf	073 005	2.971	-1,59	-1,33	-0,96	-0,99	-1,08	-0,98	-1,18	-8,10	-0,06	-0,54	0,18	0,69	0,08	-0,21	0,14	
Volksdorf	073 006	417	-1,48	-1,90	-0,98	-1,02	-1,15	-0,91	-1,87	-9,30	-0,47	0,49	0,17	-0,02	0,05	0,14	0,37	
Volksdorf	073 007	1.906	-1,10	-0,81	-1,01	-1,18	-1,15	-0,97	-1,24	-7,46	-0,40	-0,18	0,02	-0,08	0,05	-0,15	-0,74	
Volksdorf	073 008	2.676	-0,31	1,66	0,39	0,15	0,71	-0,21	0,15	2,54	-0,09	0,16	-0,06	0,24	-0,09	-0,50	-0,33	
Volksdorf	073 009	381	1,26	-2,09	2,95	-0,44	-0,26	-0,33	-0,56	0,53	7,23	-1,92	7,16	1,34	1,77	0,59	16,16	
Volksdorf	073 010	3.048	-1,36	-1,08	-0,76	-0,71	-0,97	-0,83	-0,42	-6,13	-0,47	0,35	-0,12	0,82	-0,21	-0,15	0,24	
Volksdorf	073 012	3.187	-1,63	-0,93	-0,98	-1,06	-1,12	-0,89	-1,43	-8,05	-0,01	0,28	0,16	0,57	0,03	-0,11	0,90	
Rahlstedt	074 001	1.816	-1,06	0,02	-0,43	-0,20	-0,38	-0,87	-0,08	-3,01	-0,08	1,76	0,11	0,89	-0,32	-0,40	1,96	
Rahlstedt	074 002	2.279	-1,22	-1,73	-0,88	-1,02	-0,95	-0,94	-1,34	-8,09	-1,84	0,09	-1,92	-0,99	-0,68	-0,46	-5,81	
Rahlstedt	074 003	2.747	-0,18	-0,70	-0,58	-0,59	-0,51	-0,64	0,30	-2,91	0,26	0,54	0,18	-0,02	0,17	-0,24	0,89	
Rahlstedt	074 005	2.237	0,08	-0,77	-0,43	-0,52	-0,47	-0,51	0,24	-2,38	0,09	-0,42	0,13	-0,41	-0,03	-0,15	-0,76	
Rahlstedt	074 006	2.849	0,74	0,10	0,11	0,03	0,54	-0,20	0,61	1,93	0,54	-0,68	0,04	-0,28	0,30	0,20	0,12	
Rahlstedt	074 007	1.472	-0,95	-1,02	-0,73	-0,87	-0,64	-0,84	-0,10	-5,16	0,73	-0,08	0,33	0,82	0,42	-0,37	1,86	
Rahlstedt	074 008	2.091	-0,80	0,44	-0,46	-0,83	-0,29	-0,92	0,42	-2,44	-0,34	0,04	0,24	0,11	0,04	-0,24	-0,15	
Rahlstedt	074 009	3.696	0,94	1,94	0,70	0,66	1,29	1,17	0,98	7,68	0,39	0,13	-0,04	-1,12	-0,06	0,71	0,02	

* Gebietsstand: 31.12.2019

** Stand 31.12.2019

Stadtteil*	Stat. Gebiet*	Indikator Mittelwert SD	Bev. S1 Kinder mit Migrationshintergrund ** S2 Kinder von Alleinerziehenden S3 SGB-II- und AsylbLG-Empfänger/-innen S4 Arbeitslose S5 Kinder (unter 15 Jahren) in Mindestsicherung S6 Mindestsicherung im Alter S7 Schulabschlüsse (Anteil RS, HS und oHS; bes. Gebiets- ausschluss)							hoch < -5,87 mittel -5,87 bis +5,87 niedrig +5,87 bis +8,81 sehr niedrig > +8,81	D1 Kinder mit Migrationshintergrund 2019-2016 D2 Kinder von Alleinerziehenden 2019-2016 D3 SGB-II- und AsylbLG Empfänger/-innen 2019-2016 D4 Arbeitslose 2019-2016 D5 Kinder in Mindestsicherung 2019-2016 D6 Mindestsicherung im Alter 2019-2016						Dynamik- summe	
			S1	S2	S3	S4	S5	S6	S7		Status- summe	D1	D2	D3	D4	D5		D6
			50,4% 19,9%	21,1% 8,6%	9,6% 9,3%	3,0% 2,6%	17,3% 15,1%	9,3% 9,1%	40,8% 19,2%			2,6% 7,7%	-0,7% 4,2%	-0,9% 5,3%	-2,1% 1,5%	-0,4% 7,8%		0,7% 3,1%
Rahlstedt	074 010	1.950	0,16	1,55	0,06	0,19	0,58	-0,48	-0,25	1,82	-0,02	1,14	0,12	0,18	0,44	0,20	2,05	
Rahlstedt	074 011	2.878	-0,27	0,00	-0,37	-0,32	-0,21	-0,54	-0,51	-2,22	0,16	0,71	-0,04	-0,15	-0,06	0,05	0,67	
Rahlstedt	074 012	3.744	0,20	0,49	-0,29	-0,48	-0,32	-0,32	0,54	-0,19	0,46	-0,37	-0,54	0,05	-0,19	0,14	-0,45	
Rahlstedt	074 013	2.371	-0,88	-1,21	-0,84	-0,83	-0,91	-0,92	-0,58	-6,17	-0,35	0,71	0,25	0,82	0,21	-0,24	1,39	
Rahlstedt	074 014	3.169	0,60	1,35	0,97	1,09	1,12	1,77	1,03	7,93	-0,30	-0,58	-0,11	0,11	0,23	0,46	-0,19	
Rahlstedt	074 015	1.435	-0,60	-1,14	-0,57	-0,59	-0,58	-0,84	-1,14	-5,47	0,79	-0,63	0,37	0,50	0,42	-0,37	1,09	
Rahlstedt	074 016	4.691	-0,46	0,20	-0,46	-0,44	-0,40	-0,54	-0,19	-2,30	-0,02	0,73	0,12	0,44	0,01	-0,08	1,19	
Rahlstedt	074 017	3.037	-0,75	-0,49	-0,54	-0,63	-0,44	-0,71	-0,62	-4,17	0,38	-0,49	0,36	0,63	0,51	-0,02	1,38	
Rahlstedt	074 018	2.631	-0,96	-0,59	-0,49	-0,40	-0,48	-0,53	-0,95	-4,39	-0,08	0,85	0,33	0,82	0,12	0,05	2,09	
Rahlstedt	074 019	1.400	-0,41	-0,93	-0,59	-0,59	-0,55	-0,78	-0,66	-4,52	1,15	1,47	0,40	0,89	0,68	-0,50	4,10	
Rahlstedt	074 020	4.554	0,30	-0,35	0,50	0,03	0,60	0,04	-0,06	1,06	-0,10	0,87	0,55	1,15	1,66	0,30	4,42	
Rahlstedt	074 021	6.884	0,13	1,31	0,21	0,07	0,50	-0,10	0,18	2,31	0,16	0,44	-0,02	-0,08	0,00	0,17	0,67	
Rahlstedt	074 022	1.361	0,66	-0,06	0,09	0,07	0,87	-0,56	-0,83	0,24	0,93	-0,75	1,04	0,18	2,27	-0,21	3,47	
Rahlstedt	074 023	2.854	-1,05	-1,08	-0,81	-0,87	-0,87	-0,80	-0,60	-6,08	0,23	-0,70	0,16	0,37	0,04	-0,08	0,01	
Rahlstedt	074 024	2.699	0,69	1,69	1,29	1,52	1,28	1,32	1,59	9,38	-0,36	1,04	-0,44	-1,12	-0,32	0,20	-1,00	
Rahlstedt	074 025	3.062	0,72	1,53	1,49	1,72	1,73	0,39	0,87	8,45	0,39	0,78	-0,24	0,82	-0,33	-0,46	0,97	
Rahlstedt	074 026	1.415	-0,53	-0,75	-0,42	0,27	-0,21	-0,91	1,05	-1,49	-0,02	-1,78	-0,30	-0,47	-0,21	-0,24	-3,02	
Rahlstedt	074 027	1.976	-0,35	0,03	-0,69	-0,71	-0,68	-0,76	-0,47	-3,64	1,01	0,56	0,27	-0,28	0,42	-0,43	1,56	
Rahlstedt	074 028	1.226	0,95	-0,27	0,83	0,62	1,28	-0,03	1,12	4,49	0,09	-0,54	-0,23	1,21	0,77	0,08	1,39	
Rahlstedt	074 029	1.512	-1,50	-1,44	-0,77	-0,83	-0,85	-0,94	-0,30	-6,63	-0,61	-0,15	0,06	-0,15	0,06	-0,11	-0,90	
Rahlstedt	074 030	2.193	-0,58	-0,76	-0,63	-0,52	-0,62	-0,53	-0,72	-4,35	0,41	-1,06	0,32	1,15	0,09	-0,59	0,32	
Rahlstedt	074 031	2.531	-0,20	1,69	0,26	0,50	0,79	0,16	1,05	4,26	0,00	-0,06	0,01	0,31	-0,68	-0,18	-0,60	

* Gebietsstand: 31.12.2019

** Stand 31.12.2019

Stadtteil*	Stat. Gebiet*	Indikator Mittelwert SD	Bev. S1 Kinder mit Migrationshintergrund ** S2 Kinder von Alleinerziehenden S3 SGB-II- und AsylbLG-Empfänger/-innen S4 Arbeitslose S5 Kinder (unter 15 Jahren) in Mindestsicherung S6 Mindestsicherung im Alter S7 Schulabschlüsse (Anteil RS, HS und oHS; bes. Gebiets- ausschluss)							hoch < -5,87 mittel -5,87 bis +5,87 niedrig +5,87 bis +8,81 sehr niedrig > +8,81	D1 Kinder mit Migrationshintergrund 2019-2016 D2 Kinder von Alleinerziehenden 2019-2016 D3 SGB-II- und AsylbLG Empfänger/-innen 2019-2016 D4 Arbeitslose 2019-2016 D5 Kinder in Mindestsicherung 2019-2016 D6 Mindestsicherung im Alter 2019-2016						Dynamik- summe	
			S1	S2	S3	S4	S5	S6	S7		Status- summe	D1	D2	D3	D4	D5		D6
			50,4% 19,9%	21,1% 8,6%	9,6% 9,3%	3,0% 2,6%	17,3% 15,1%	9,3% 9,1%	40,8% 19,2%			2,6% 7,7%	-0,7% 4,2%	-0,9% 5,3%	-2,1% 1,5%	-0,4% 7,8%		0,7% 3,1%
Rahlstedt	074 032	682	0,27	0,00	0,28	0,15	0,60	0,48	0,48	2,26	0,28	-0,18	-0,15	-2,28	-0,08	0,36	-2,04	
Rahlstedt	074 033	2.334	0,26	1,08	0,32	0,54	0,32	0,06	0,52	3,11	0,23	-0,32	0,10	-0,08	-0,26	0,05	-0,29	
Rahlstedt	074 034	1.304	0,27	1,42	0,36	0,70	0,50	0,69	0,41	4,33	-0,05	-0,15	-0,32	-0,53	-1,01	0,33	-1,74	
Rahlstedt	074 035	3.606	1,26	0,50	1,92	1,68	1,94	0,93	1,31	9,54	-0,15	0,04	-0,21	0,05	1,03	0,30	1,05	
Rahlstedt	074 036	1.952	0,61	0,94	0,51	0,46	0,63	0,30	1,23	4,69	-0,70	0,30	-0,52	-1,38	-1,35	0,52	-3,13	
Rahlstedt	074 037	3.293	0,35	0,79	0,80	0,42	0,86	-0,14	0,37	3,46	0,47	0,11	0,42	-0,53	0,12	0,24	0,82	
Lohbrügge	075 002	4.892	0,71	-1,12	-0,70	-0,79	-0,82	-0,70	-0,37	-3,78	-0,26	-0,25	-0,56	0,44	-0,49	-0,56	-1,68	
Lohbrügge	075 003	2.897	1,01	-0,06	0,10	-0,20	0,39	-0,15	-0,16	0,92	0,76	0,68	0,78	-0,08	1,04	0,05	3,23	
Lohbrügge	075 004	2.201	-0,02	-0,88	-0,91	-0,91	-1,02	-0,95	-0,14	-4,83	1,06	-0,44	0,10	0,63	0,24	-0,11	1,48	
Lohbrügge	075 005	2.440	0,91	0,88	0,04	0,78	0,43	0,33	0,22	3,59	0,03	-0,46	-0,29	0,18	-1,17	0,14	-1,58	
Lohbrügge	075 006	3.705	1,03	1,22	0,67	0,66	0,93	0,01	0,32	4,83	0,12	0,35	-0,07	-0,21	-0,54	0,05	-0,30	
Lohbrügge	075 007	2.334	0,16	0,67	0,00	-0,32	0,35	0,04	-0,09	0,80	0,36	0,76	0,26	-0,34	0,80	-0,15	1,69	
Lohbrügge	075 008	2.082	0,72	2,24	0,74	0,93	0,79	0,62	1,24	7,30	-0,59	0,71	0,02	0,11	-0,50	1,19	0,95	
Lohbrügge	075 009	1.446	0,19	1,01	0,12	-0,24	0,15	-0,37	1,45	2,31	0,16	-0,46	-0,77	-0,53	-1,54	-0,05	-3,20	
Lohbrügge	075 010	1.763	-0,35	1,50	-0,23	-0,16	0,01	-0,38	0,06	0,44	0,07	-0,99	0,19	-0,08	0,09	0,01	-0,71	
Lohbrügge	075 011	1.726	0,26	0,00	0,05	-0,12	0,56	-0,29	0,07	0,53	2,08	-1,66	0,88	0,24	1,27	0,05	2,86	
Lohbrügge	075 012	896	0,71	1,94	0,40	0,70	0,57	0,08	1,85	6,25	1,15	0,73	0,54	1,60	0,45	-0,40	4,07	
Lohbrügge	075 013	1.821	-0,31	0,63	-0,45	-0,40	-0,32	-0,80	0,59	-1,06	-0,96	1,02	0,07	0,57	0,28	-0,56	0,42	
Lohbrügge	075 014	752	-0,76	-0,27	-0,25	0,23	-0,67	-0,78	-0,39	-2,90	0,11	0,23	0,17	-0,92	0,27	0,14	-0,01	
Lohbrügge	075 015	2.344	-0,35	1,62	-0,18	0,11	0,14	-0,41	0,11	1,04	0,34	0,37	-0,18	0,11	0,10	0,36	1,11	
Lohbrügge	075 016	2.174	0,13	-0,32	-0,36	-0,36	-0,07	-0,81	0,34	-1,44	-1,04	0,23	0,28	0,69	0,90	0,08	1,13	
Lohbrügge	075 017	1.326	-0,49	-0,79	-0,22	-0,24	0,03	-0,52	-0,60	-2,83	0,17	-2,47	0,06	-0,34	0,14	0,20	-2,23	

* Gebietsstand: 31.12.2019

** Stand 31.12.2019

Stadtteil*	Stat. Gebiet*	Indikator Mittelwert SD	Bev. S1 Kinder mit Migrationshintergrund ** S2 Kinder von Alleinerziehenden S3 SGB-II- und AsylbLG-Empfänger/-innen S4 Arbeitslose S5 Kinder (unter 15 Jahren) in Mindestsicherung S6 Mindestsicherung im Alter S7 Schulabschlüsse (Anteil RS, HS und oHS; bes. Gebiets- ausschluss)							Status- summe	hoch < -5,87 mittel -5,87 bis +5,87 niedrig +5,87 bis +8,81 sehr niedrig > +8,81						Dynamik- summe
			S1	S2	S3	S4	S5	S6	S7		D1	D2	D3	D4	D5	D6	
			50,4% 19,9%	21,1% 8,6%	9,6% 9,3%	3,0% 2,6%	17,3% 15,1%	9,3% 9,1%	40,8% 19,2%		2,6% 7,7%	-0,7% 4,2%	-0,9% 5,3%	-2,1% 1,5%	-0,4% 7,8%	0,7% 3,1%	
Lohbrügge	075 018	1.313	1,04	0,79	0,07	-0,20	0,67	-0,10	0,39	2,66	-0,64	-1,06	0,04	-0,66	-0,08	0,24	-2,17
Lohbrügge	075 019	4.197	1,00	1,28	1,01	1,05	1,15	0,25	0,96	6,70	-0,06	0,40	-0,06	-0,08	-0,19	0,11	0,11
Bergedorf	076 001	3.499	1,08	1,29	0,41	0,15	0,56	-0,05	1,16	4,60	0,07	-0,11	-0,31	-1,38	-0,56	0,52	-1,76
Bergedorf	076 002	1.994	1,91	0,13	2,05	1,83	2,04	1,99	1,98	11,92	0,28	0,06	-0,80	-0,99	-0,12	-0,50	-2,06
Bergedorf	076 003	1.521	0,43	-0,72	0,12	0,07	0,03	-0,47	0,48	-0,05	-0,99	1,31	1,01	1,15	0,89	0,01	3,37
Bergedorf	076 004	2.750	0,43	1,62	0,42	0,82	0,91	0,93	1,10	6,24	-0,64	-0,73	-1,24	0,05	-0,76	0,33	-2,98
Bergedorf	076 005	1.275	-0,92	0,74	-0,27	-0,44	-0,09	-0,74	-0,74	-2,45	0,49	0,33	0,25	-0,02	0,51	-0,34	1,22
Bergedorf	076 007	2.406	-1,24	-0,13	-0,74	-0,87	-0,82	-0,78	-1,03	-5,62	-0,06	0,85	0,23	0,57	0,27	-0,08	1,78
Bergedorf	076 008	1.850	-1,35	-0,93	-0,91	-0,99	-1,05	-1,03	-0,97	-7,21	0,24	-0,85	0,27	0,63	0,15	-0,27	0,17
Bergedorf	076 010	3.929	-1,13	-1,04	-0,69	-0,87	-0,78	-0,86	-0,50	-5,87	-0,04	-0,46	0,22	0,24	0,17	-0,21	-0,08
Bergedorf	076 011	1.471	-0,14	1,85	0,41	0,27	0,68	-0,38	0,85	3,54	0,11	-0,25	0,32	0,57	-0,87	0,05	-0,09
Bergedorf	076 012	3.238	0,64	-0,85	0,60	-0,01	0,63	0,48	-0,23	1,27	-0,79	-0,06	-1,26	-0,92	0,12	-0,43	-3,35
Bergedorf	076 013	3.613	0,36	0,64	0,98	0,70	1,06	-0,04	0,45	4,15	0,21	-0,97	-0,20	0,69	0,55	-0,56	-0,26
Bergedorf	076 014	1.667	-0,18	0,88	0,12	0,11	0,71	-0,25	-0,68	0,71	0,36	-0,63	0,31	-0,08	1,41	-0,30	1,07
Bergedorf	076 015	1.030	-1,62	-0,42	-0,85	-0,83	-0,96	-0,94	-1,33	-6,95	0,08	-1,56	0,09	0,76	-0,27	-0,37	-1,27
Bergedorf	076 016	1.196	-1,56	0,45	-0,68	-0,32	-0,97	-0,44	-0,52	-4,04	-0,57	1,97	0,22	1,34	0,28	-0,24	3,01
Bergedorf	076 017	1.557	-1,17	-0,01	-0,39	-0,36	-0,41	-0,71	-0,21	-3,26	0,89	-2,52	0,24	0,05	0,55	-0,37	-1,16
Bergedorf	076 018	1.420	-0,13	-0,48	-0,08	0,07	-0,38	-0,51	0,12	-1,38	0,62	-0,82	-0,03	0,37	-0,04	-0,27	-0,17
Bergedorf	076 024	1.313	-0,51	-1,21	-0,78	-0,79	-0,85	-1,03	-0,48	-5,65	0,46	-0,61	0,31	1,21	0,24	-0,21	1,41
Curslack	077 001	4.036	-0,30	-0,98	0,48	-0,20	0,50	-0,71	0,30	-0,90	0,38	0,25	-0,01	0,44	0,91	-0,81	1,16
Altengamme	078 001	2.296	-1,83	-0,59	-0,76	-0,83	-0,85	-0,91	-0,10	-5,86	-0,32	-0,65	0,10	0,57	0,15	-0,15	-0,30
Neuengamme	079 001	2.291	-1,57	-0,33	-0,56	-0,87	-0,52	-0,88	-0,25	-4,98	0,55	1,23	0,33	-0,02	0,57	-0,27	2,39

* Gebietsstand: 31.12.2019

** Stand 31.12.2019

Stadtteil*	Stat. Gebiet*	Indikator Mittelwert SD	Bev. S1 Kinder mit Migrationshintergrund ** S2 Kinder von Alleinerziehenden S3 SGB-II- und AsylbLG-Empfänger/-innen S4 Arbeitslose S5 Kinder (unter 15 Jahren) in Mindestsicherung S6 Mindestsicherung im Alter S7 Schulabschlüsse (Anteil RS, HS und oHS; bes. Gebiets- ausschluss)							Status- summe	hoch < -5,87 mittel -5,87 bis +5,87 niedrig +5,87 bis +8,81 sehr niedrig > +8,81						Dynamik- summe	
			S1	S2	S3	S4	S5	S6	S7		D1 Kinder mit Migrationshintergrund 2019-2016	D2 Kinder von Alleinerziehenden 2019-2016	D3 SGB-II- und AsylbLG Empfänger/-innen 2019-2016	D4 Arbeitslose 2019-2016	D5 Kinder in Mindestsicherung 2019-2016	D6 Mindestsicherung im Alter 2019-2016		positiv < -3,74 stabil -3,74 bis +3,74 negativ > +3,74
			50,4%	21,1%	9,6%	3,0%	17,3%	9,3%	40,8%		2,6%	2,6%	-0,7%	-0,9%	-2,1%	-0,4%		0,7%
			19,9%	8,6%	9,3%	2,6%	15,1%	9,1%	19,2%		7,7%	4,2%	5,3%	1,5%	7,8%	3,1%		
Neuengamme	079 002	1.439	-1,86	-0,37	-0,86	-1,06	-0,90	-0,87	0,12	-5,81	-0,36	0,68	0,07	0,37	0,06	-0,11	0,72	
Kirchwerder	080 001	3.642	-1,68	-1,16	-0,90	-1,06	-0,96	-0,89	-0,39	-7,05	-0,42	-0,51	0,09	0,31	0,19	-0,15	-0,49	
Kirchwerder	080 002	1.832	-1,95	-0,14	-0,95	-1,10	-1,07	-0,99	0,22	-5,99	-0,39	0,54	0,11	0,31	-0,03	-0,21	0,33	
Kirchwerder	080 003	2.949	-1,00	-0,48	0,04	-0,52	-0,05	-0,80	1,28	-1,52	-0,25	-0,44	-0,06	0,57	0,53	-0,27	0,08	
Kirchwerder	080 004	1.701	-1,84	-1,09	-0,87	-1,06	-1,05	-0,82	0,30	-6,44	0,20	1,02	0,19	0,69	-0,01	-0,27	1,82	
Ochsenwerder	081 001	2.912	-1,24	-0,75	-0,76	-0,83	-0,84	-0,84	0,19	-5,07	-0,26	-0,37	0,19	0,69	-0,03	0,01	0,24	
Reitbrook	082 001	506	-1,83	-2,09	-0,67	-0,59	-0,54	-0,85	-1,09	-7,66	-0,49	-1,13	0,66	1,92	1,22	0,08	2,25	
Allermöhe	083 003	1.083	-0,77	-0,50	-0,80	-0,71	-0,91	-0,93	0,24	-4,37	0,03	0,11	-0,01	0,82	-0,46	-0,40	0,09	
Billwerder	084 001	1.216	-1,22	-0,16	-0,71	-0,63	-0,52	-0,69	0,05	-3,89	-2,44	2,12	-1,52	-0,15	-0,72	-0,37	-3,07	
Billwerder	084 002	2.143	2,32	-0,45	6,90	5,91	4,78	4,37	2,33	26,15	9,54	-1,71	12,98	11,30	10,12	12,99	55,23	
Moorfleet	085 001	1.228	-0,95	-0,91	-0,03	-0,32	0,23	0,21	0,42	-1,36	-0,77	-0,56	-0,19	0,18	1,16	0,84	0,65	
Tatenberg	086 001	567	-1,80	-1,21	-0,94	-1,06	-1,15	-1,03	0,34	-6,84	-0,08	0,40	0,09	0,31	0,05	-0,21	0,57	
Spadenland	087 001	523	-2,00	-1,52	-0,97	-0,95	-1,15	-0,84	-0,23	-7,66	-0,14	-2,33	-0,06	0,57	0,05	0,05	-1,87	
Harburg	088 001	1.886	1,45	0,85	0,59	0,58	1,32	0,79	1,13	6,72	-0,77	1,88	-2,08	-0,34	0,37	0,33	-0,61	
Harburg	088 002	1.597	0,78	-0,75	-0,33	-0,48	-0,23	0,62	0,93	0,54	-1,23	-0,22	-2,22	-1,50	-0,63	-0,75	-6,55	
Harburg	088 003	851	1,98	-1,62	1,65	1,01	-0,12	1,62	1,88	6,41	-1,25	1,54	-4,37	-0,28	-2,02	-5,27	-11,64	
Harburg	088 004	3.314	1,19	0,63	0,11	-0,01	0,26	0,65	0,48	3,30	-0,22	0,52	-0,26	-0,15	-0,46	0,20	-0,36	
Harburg	088 005	2.648	2,07	0,85	0,61	0,58	1,84	0,65	1,65	8,25	0,04	0,30	-0,08	0,69	-0,69	-0,43	-0,16	
Harburg	088 006	2.848	1,66	0,29	0,46	0,23	1,05	0,26	1,89	5,84	0,24	0,18	0,20	-0,73	0,05	-0,59	-0,64	
Harburg	088 007	3.502	1,27	0,42	0,42	0,46	0,69	0,56	0,70	4,52	-0,19	0,42	0,09	-0,41	-0,47	0,20	-0,36	
Harburg	088 008	2.140	1,50	0,36	1,15	0,82	1,76	0,73	1,23	7,55	-0,40	0,78	-0,39	-1,50	-0,05	-0,53	-2,10	
Harburg	088 009	5.804	1,95	1,31	1,91	1,72	2,20	1,78	1,91	12,78	0,24	-0,06	-0,39	-0,99	-0,85	0,59	-1,46	

* Gebietsstand: 31.12.2019

** Stand 31.12.2019

Stadtteil*	Stat. Gebiet*	Indikator Mittelwert SD	Bev. S1 Kinder mit Migrationshintergrund ** S2 Kinder von Alleinerziehenden S3 SGB-II- und AsylbLG-Empfänger/-innen S4 Arbeitslose S5 Kinder (unter 15 Jahren) in Mindestsicherung S6 Mindestsicherung im Alter S7 Schulabschlüsse (Anteil RS, HS und oHS; bes. Gebiets- ausschluss)							Status- summe	hoch < -5,87 mittel -5,87 bis +5,87 niedrig +5,87 bis +8,81 sehr niedrig > +8,81						Dynamik- summe	
			S1	S2	S3	S4	S5	S6	S7		D1 Kinder mit Migrationshintergrund 2019-2016	D2 Kinder von Alleinerziehenden 2019-2016	D3 SGB-II- und AsylbLG Empfänger/-innen 2019-2016	D4 Arbeitslose 2019-2016	D5 Kinder in Mindestsicherung 2019-2016	D6 Mindestsicherung im Alter 2019-2016		positiv < -3,74 stabil -3,74 bis +3,74 negativ > +3,74
			50,4%	21,1%	9,6%	3,0%	17,3%	9,3%	40,8%		2,6%	-0,7%	-0,9%	-2,1%	-0,4%	0,7%		
			19,9%	8,6%	9,3%	2,6%	15,1%	9,1%	19,2%		7,7%	4,2%	5,3%	1,5%	7,8%	3,1%		
Harburg	088 010	1.566	1,37	1,02	1,01	1,13	1,22	1,34	1,15	8,24	-0,66	0,42	-0,48	-0,86	-0,60	0,59	-1,60	
Neuland	089 001	525	-0,10	-0,08	-0,01	0,58	0,21	-1,03	0,94	0,51	0,90	0,01	0,51	2,12	0,14	-1,16	2,53	
Neuland	089 002	447	-0,57	-0,09	-0,63	-0,63	-0,44	-0,62	-0,27	-3,25	-0,56	1,31	0,08	0,18	0,54	0,97	2,51	
Neuland	089 003	642	1,86	-1,87	3,41	1,83	2,00	-0,31	1,91	8,82	-0,26	-0,11	0,15	1,21	0,87	-0,15	1,72	
Wilstorf	091 001	2.368	0,99	-0,44	0,48	0,54	1,02	-0,28	1,08	3,39	0,12	-0,77	-0,19	-0,86	-0,28	0,05	-1,94	
Wilstorf	091 002	3.433	1,33	0,25	0,99	0,62	1,50	0,05	1,77	6,51	0,30	-0,18	0,58	-0,66	0,41	0,59	1,05	
Wilstorf	091 003	2.350	1,49	0,07	0,84	0,85	1,05	-0,09	0,94	5,15	0,79	-1,95	0,14	0,24	-0,44	-0,21	-1,42	
Wilstorf	091 004	1.990	-0,08	-0,04	-0,48	-0,52	-0,56	-0,60	0,06	-2,21	-0,15	-0,11	0,07	0,50	-0,23	-0,08	0,00	
Wilstorf	091 005	1.372	0,25	-1,11	-0,01	-0,24	-0,03	-0,83	-0,22	-2,18	0,39	-0,15	0,51	0,50	0,42	0,14	1,82	
Wilstorf	091 006	2.579	0,73	1,13	0,12	0,15	0,63	-0,62	0,32	2,46	0,15	-0,56	-0,05	-0,08	-0,05	-0,69	-1,28	
Wilstorf	091 007	3.566	1,65	-0,48	0,72	0,19	0,79	-0,22	1,09	3,75	0,60	-0,15	0,08	-1,63	-0,12	-0,05	-1,26	
Rönneburg	092 001	3.436	0,49	-0,97	0,30	-0,28	0,20	-0,67	-0,18	-1,11	1,68	-0,68	1,35	0,76	1,35	0,43	4,88	
Langenbek	093 001	4.038	0,02	0,17	-0,28	-0,32	-0,17	-0,62	-0,02	-1,21	0,46	-0,08	0,25	0,57	0,01	-0,08	1,13	
Sinstorf	094 001	2.249	1,17	0,04	1,12	0,46	1,16	-0,30	0,09	3,76	1,94	0,16	1,90	0,76	1,90	0,40	7,05	
Sinstorf	094 002	1.952	0,66	-1,66	0,47	-0,08	0,27	-0,87	0,91	-0,31	-0,22	0,23	-0,04	-0,02	0,21	-0,21	-0,05	
Marmstorf	095 001	3.426	0,59	0,23	-0,13	-0,32	0,34	-0,49	0,13	0,35	0,39	-0,44	-0,02	-0,28	0,05	-0,21	-0,50	
Marmstorf	095 002	926	-0,96	-1,01	-0,87	-1,18	-0,87	-0,89	-1,26	-7,05	0,54	-0,94	0,24	0,05	0,36	0,17	0,42	
Marmstorf	095 003	1.081	-0,76	-0,66	-0,74	-0,83	-0,91	-0,98	-1,48	-6,37	0,11	-0,18	0,26	1,02	0,09	-0,21	1,09	
Marmstorf	095 004	2.013	-0,08	-0,44	-0,46	-0,63	-0,38	-0,84	-0,56	-3,40	0,94	-0,01	0,26	-0,08	0,28	-0,15	1,25	
Marmstorf	095 005	1.514	-0,18	-0,47	-0,67	-0,59	-0,79	-0,83	-1,54	-5,06	1,65	-0,75	0,35	0,57	-0,45	-0,24	1,12	
Eißendorf	096 001	3.564	0,76	0,72	0,24	0,50	0,58	-0,25	0,70	3,25	0,64	-1,04	-0,14	-0,21	-0,44	-0,11	-1,30	
Eißendorf	096 002	2.925	0,88	-0,07	0,15	0,27	0,33	0,21	0,99	2,75	0,38	-0,22	-0,20	-0,41	-0,37	0,24	-0,58	

* Gebietsstand: 31.12.2019

** Stand 31.12.2019

Stadtteil*	Stat. Gebiet*	Indikator Mittelwert SD	Bev. S1 Kinder mit Migrationshintergrund ** S2 Kinder von Alleinerziehenden S3 SGB-II- und AsylbLG-Empfänger/-innen S4 Arbeitslose S5 Kinder (unter 15 Jahren) in Mindestsicherung S6 Mindestsicherung im Alter S7 Schulabschlüsse (Anteil RS, HS und oHS; bes. Gebiets- ausschluss)							Status- summe	hoch < -5,87 mittel -5,87 bis +5,87 niedrig +5,87 bis +8,81 sehr niedrig > +8,81						Dynamik- summe	
			S1	S2	S3	S4	S5	S6	S7		D1 Kinder mit Migrationshintergrund 2019-2016	D2 Kinder von Alleinerziehenden 2019-2016	D3 SGB-II- und AsylbLG Empfänger/-innen 2019-2016	D4 Arbeitslose 2019-2016	D5 Kinder in Mindestsicherung 2019-2016	D6 Mindestsicherung im Alter 2019-2016		positiv < -3,74 stabil -3,74 bis +3,74 negativ > +3,74
			50,4%	21,1%	9,6%	3,0%	17,3%	9,3%	40,8%		2,6%	-0,7%	-0,9%	-2,1%	-0,4%	0,7%		
			19,9%	8,6%	9,3%	2,6%	15,1%	9,1%	19,2%		2,6%	-0,7%	-0,9%	-2,1%	-0,4%	0,7%		
											7,7%	4,2%	5,3%	1,5%	7,8%	3,1%		
Eißendorf	096 003	2.010	0,23	-0,84	-0,18	-0,55	0,08	-0,75	-0,26	-2,28	0,45	-0,20	0,40	0,63	0,60	-0,11	1,77	
Eißendorf	096 004	2.344	1,34	1,74	0,92	0,93	1,37	1,39	1,20	8,89	-0,26	-0,73	-0,34	-1,31	-0,14	1,35	-1,43	
Eißendorf	096 005	2.565	0,95	0,43	0,43	0,78	0,74	-0,44	0,98	3,85	0,24	-0,77	0,12	-0,41	-0,85	-0,21	-1,88	
Eißendorf	096 006	4.249	-0,26	-0,56	-0,48	-0,59	-0,48	-0,71	-0,72	-3,79	0,20	-0,49	-0,05	0,11	-0,28	-0,11	-0,62	
Eißendorf	096 007	1.711	0,33	-0,69	-0,48	-0,48	-0,43	-0,38	-0,39	-2,51	0,37	-1,40	0,21	-0,15	0,00	0,11	-0,85	
Eißendorf	096 008	760	1,49	0,72	0,67	-0,24	0,70	0,03	0,88	4,25	-0,42	0,23	-1,35	-3,77	-1,39	0,43	-6,27	
Eißendorf	096 009	2.261	0,32	-0,13	-0,22	-0,24	-0,13	-0,66	0,41	-0,65	-0,43	0,18	-0,15	-0,08	-0,53	0,27	-0,73	
Eißendorf	096 010	2.610	0,12	-0,77	-0,32	-0,44	-0,14	-0,82	-0,73	-3,10	0,56	-0,01	0,20	-0,41	0,46	-0,37	0,45	
Heimfeld	097 001	1.199	0,66	-0,94	0,96	1,21	1,11	-0,42	1,00	3,57	-0,31	-0,39	-0,09	0,95	0,57	0,62	1,34	
Heimfeld	097 003	1.283	1,77	1,39	1,97	2,30	2,08	1,20	2,33	13,04	-0,47	0,80	-0,19	0,50	-0,05	0,11	0,71	
Heimfeld	097 005	1.630	-0,29	-1,62	-0,76	-0,71	-0,92	-0,88	-0,72	-5,90	0,46	0,35	0,06	-0,02	-0,05	-0,21	0,59	
Heimfeld	097 006	2.363	-0,55	-0,62	-0,46	-0,40	-0,46	-0,69	-0,20	-3,37	0,00	-0,34	0,19	0,11	0,10	-0,30	-0,24	
Heimfeld	097 007	2.757	1,40	0,95	0,72	0,82	1,14	1,16	1,35	7,55	0,06	0,13	-0,04	-0,28	0,40	0,49	0,76	
Heimfeld	097 008	3.022	0,60	-0,23	-0,27	-0,24	-0,29	-0,19	0,45	-0,16	0,02	-0,49	0,25	0,31	0,39	-0,69	-0,21	
Heimfeld	097 009	2.809	1,12	1,18	0,57	0,85	1,01	0,54	1,78	7,05	-0,31	-0,39	-0,24	0,31	-0,40	0,17	-0,86	
Heimfeld	097 010	4.060	0,87	0,08	0,13	0,07	0,20	0,03	0,16	1,55	0,41	0,30	0,26	-0,08	0,42	-0,11	1,20	
Heimfeld	097 011	3.201	0,57	0,43	0,12	0,27	0,46	-0,41	0,41	1,84	0,37	-1,47	-0,49	-0,47	-1,00	-0,30	-3,37	
Moorburg	098 002	534	-1,40	1,28	0,00	-0,12	-0,17	-0,25	0,24	-0,42	0,66	1,90	0,28	1,02	0,26	-1,42	2,70	
Hausbruch	100 001	383	1,34	-1,65	-0,59	-0,87	-0,75	-1,03	0,85	-2,70	0,81	-0,54	0,94	1,86	0,81	-0,21	3,67	
Hausbruch	100 002	2.732	0,95	-0,32	-0,27	-0,52	-0,01	-0,49	-0,15	-0,80	-0,13	-0,42	0,13	0,24	0,01	-0,75	-0,91	
Hausbruch	100 004	3.814	1,75	0,93	2,11	2,93	2,03	1,17	1,00	11,92	-0,39	0,52	-0,26	-0,15	-0,17	-0,21	-0,66	
Hausbruch	100 005	1.808	0,69	-0,73	-0,11	0,23	-0,07	-0,71	0,70	0,00	0,66	-0,27	0,36	0,63	0,37	0,20	1,95	

* Gebietsstand: 31.12.2019

** Stand 31.12.2019

Stadtteil*	Stat. Gebiet*	Indikator Mittelwert SD	Bev. S1 Kinder mit Migrationshintergrund ** S2 Kinder von Alleinerziehenden S3 SGB-II- und AsylbLG-Empfänger/-innen S4 Arbeitslose S5 Kinder (unter 15 Jahren) in Mindestsicherung S6 Mindestsicherung im Alter S7 Schulabschlüsse (Anteil RS, HS und oHS; bes. Gebiets- ausschluss)							hoch < -5,87 mittel -5,87 bis +5,87 niedrig +5,87 bis +8,81 sehr niedrig > +8,81	D1 Kinder mit Migrationshintergrund 2019-2016 D2 Kinder von Alleinerziehenden 2019-2016 D3 SGB-II- und AsylbLG Empfänger/-innen 2019-2016 D4 Arbeitslose 2019-2016 D5 Kinder in Mindestsicherung 2019-2016 D6 Mindestsicherung im Alter 2019-2016						Dynamik- summe	
			S1	S2	S3	S4	S5	S6	S7		Status- summe	D1	D2	D3	D4	D5		D6
			50,4% 19,9%	21,1% 8,6%	9,6% 9,3%	3,0% 2,6%	17,3% 15,1%	9,3% 9,1%	40,8% 19,2%			2,6% 7,7%	-0,7% 4,2%	-0,9% 5,3%	-2,1% 1,5%	-0,4% 7,8%		0,7% 3,1%
Hausbruch	100 006	853	0,08	-1,16	-0,31	-0,12	-0,13	-0,92	-0,04	-2,61	-0,75	0,85	0,33	0,50	0,37	-0,05	1,25	
Hausbruch	100 007	4.218	1,61	1,15	0,74	1,09	1,07	1,11	1,15	7,92	-0,48	0,04	-0,31	-0,66	-0,69	0,24	-1,87	
Hausbruch	100 008	658	1,24	0,54	0,53	1,21	0,40	-0,39	1,35	4,88	0,13	-2,85	-0,84	0,11	-3,03	0,30	-6,17	
Hausbruch	100 009	2.004	-0,53	-1,21	-0,86	-0,91	-1,08	-0,85	-0,20	-5,64	0,70	0,33	0,29	1,02	0,04	-0,18	2,19	
Hausbruch	100 010	414	-0,15	-0,62	-0,91	-0,87	-1,15	-1,03	-0,12	-4,84	0,54	1,28	-0,10	0,24	0,05	-0,53	1,49	
Neugraben-Fischbek	101 003	1.205	2,47	-1,64	6,60	6,18	3,98	6,74	3,09	27,41	-0,40	0,30	3,90	3,73	3,87	-5,01	6,39	
Neugraben-Fischbek	101 004	1.803	0,72	-0,43	0,67	0,66	0,30	2,53	0,34	4,79	-1,77	-1,52	-2,72	-1,38	-2,80	-3,10	-13,29	
Neugraben-Fischbek	101 005	2.497	0,53	-1,63	-0,67	-0,59	-0,74	-0,88	0,38	-3,61	-0,45	0,11	0,11	0,24	0,04	-0,15	-0,10	
Neugraben-Fischbek	101 006	1.773	1,28	-0,42	0,38	0,58	0,41	0,00	0,17	2,39	-0,43	-0,11	0,10	0,69	0,04	0,24	0,53	
Neugraben-Fischbek	101 007	2.875	1,38	0,72	0,82	1,32	0,63	0,52	1,47	6,87	-0,14	-0,42	-0,35	-0,21	-0,74	0,49	-1,37	
Neugraben-Fischbek	101 009	3.085	1,33	1,74	1,30	1,91	1,26	1,32	1,34	10,20	-0,35	0,95	-0,16	-0,73	0,41	0,33	0,45	
Neugraben-Fischbek	101 010	4.311	0,10	-0,68	-0,17	-0,01	-0,27	-0,62	-0,13	-1,77	0,51	-1,42	0,20	-0,02	-0,30	0,30	-0,72	
Neugraben-Fischbek	101 011	2.193	1,19	-0,27	0,59	0,70	1,12	-0,47	0,61	3,48	0,85	0,11	-0,02	-0,92	-0,47	-0,15	-0,60	
Neugraben-Fischbek	101 012	1.661	0,64	-0,33	0,18	0,58	0,60	-0,72	1,12	2,07	0,30	0,90	-0,06	0,11	0,03	-0,34	0,95	
Neugraben-Fischbek	101 013	2.960	1,19	1,42	0,81	1,25	1,14	1,36	1,40	8,56	0,03	-0,25	-0,39	-0,86	-0,44	1,03	-0,87	
Neugraben-Fischbek	101 014	3.415	-0,10	-0,25	-0,14	-0,16	0,11	-0,58	-0,12	-1,24	0,19	0,06	0,27	0,37	0,21	-0,11	0,99	
Neugraben-Fischbek	101 016	3.486	-0,68	-0,63	-0,52	-0,52	-0,36	-0,83	-1,05	-4,57	0,85	-0,51	0,42	-0,08	1,07	-0,18	1,57	
Francop	102 001	715	-1,88	-0,20	-0,67	-0,79	-0,64	-0,76	-0,71	-5,65	0,07	-0,32	0,10	0,69	0,00	-0,46	0,08	
Neuenfelde	103 001	952	0,90	-1,73	1,53	0,31	0,55	-1,03	1,52	2,05	-0,39	-0,42	1,24	-0,21	0,40	-0,84	-0,22	
Neuenfelde	103 002	1.976	1,54	-0,08	1,26	1,25	1,18	-0,39	0,98	5,74	-0,01	0,09	0,47	-0,60	0,33	-0,24	0,04	
Neuenfelde	103 003	1.130	-0,77	-0,32	-0,48	-0,44	-0,21	-0,47	0,22	-2,45	0,83	0,01	0,40	0,24	0,91	0,52	2,91	
Neuenfelde	103 004	869	-0,35	-1,06	-0,59	-0,20	-1,08	-0,82	0,38	-3,72	0,03	1,14	-0,28	-0,21	-0,96	-0,21	-0,50	

* Gebietsstand: 31.12.2019

** Stand 31.12.2019

Stadtteil*	Stat. Gebiet*	Indikator Mittelwert SD	Bev. S1 Kinder mit Migrationshintergrund ** S2 Kinder von Alleinerziehenden S3 SGB-II- und AsylbLG-Empfänger/-innen S4 Arbeitslose S5 Kinder (unter 15 Jahren) in Mindestsicherung S6 Mindestsicherung im Alter S7 Schulabschlüsse (Anteil RS, HS und oHS; bes. Gebiets- ausschluss)							hoch < -5,87 mittel -5,87 bis +5,87 niedrig +5,87 bis +8,81 sehr niedrig > +8,81			D1 Kinder mit Migrationshintergrund 2019-2016 D2 Kinder von Alleinerziehenden 2019-2016 D3 SGB-II- und AsylbLG Empfänger/-innen 2019-2016 D4 Arbeitslose 2019-2016 D5 Kinder in Mindestsicherung 2019-2016 D6 Mindestsicherung im Alter 2019-2016			positiv < -3,74 stabil -3,74 bis +3,74 negativ > +3,74	
			S1	S2	S3	S4	S5	S6	S7	Status- summe	D1	D2	D3	D4	D5	D6	Dynamik- summe
			50,4%	21,1%	9,6%	3,0%	17,3%	9,3%	40,8%		2,6%	-0,7%	-0,9%	-2,1%	-0,4%	0,7%	
			19,9%	8,6%	9,3%	2,6%	15,1%	9,1%	19,2%		7,7%	4,2%	5,3%	1,5%	7,8%	3,1%	
Cranz	104 001	804	0,39	0,40	0,06	0,07	0,14	-0,58	0,22	0,71	0,25	1,38	-0,15	-0,86	-0,82	-0,40	-0,60
Neuallermöhe	107 001	1.850	1,59	-0,12	0,28	-0,20	0,13	2,25	0,56	4,49	-0,31	0,44	-0,31	0,63	-0,22	0,52	0,76
Neuallermöhe	107 002	957	1,72	0,99	1,01	0,70	0,87	3,54	-0,25	8,58	-0,21	2,12	-0,40	0,76	-0,09	0,46	2,64
Neuallermöhe	107 003	1.245	1,51	-0,63	-0,41	-0,59	-0,42	0,04	-0,83	-1,33	-0,09	0,16	-0,20	0,50	-0,63	-1,83	-2,09
Neuallermöhe	107 004	1.344	1,66	1,04	1,93	1,09	1,89	2,26	0,84	10,71	-0,18	0,52	-0,78	-0,34	-0,77	0,46	-1,10
Neuallermöhe	107 005	2.257	1,88	0,71	1,00	0,39	1,18	2,99	0,82	8,96	0,07	0,52	-0,78	0,05	-0,83	0,20	-0,78
Neuallermöhe	107 006	2.137	1,38	0,92	0,48	-0,05	0,61	2,14	0,31	5,79	-0,04	0,56	-1,14	-0,92	-0,87	-0,02	-2,42
Neuallermöhe	107 007	586	1,14	-0,02	0,16	-0,32	0,08	-0,05	0,67	1,66	0,37	0,64	0,10	0,31	0,01	-0,56	0,87
Neuallermöhe	107 008	1.668	1,79	1,23	1,93	1,29	1,52	4,07	1,18	13,00	-0,28	0,56	-1,01	-0,47	-0,96	2,08	-0,08
Neuallermöhe	107 009	1.736	1,64	-1,67	-0,83	-1,02	-1,00	0,26	-1,09	-3,72	0,66	0,06	0,23	0,44	0,26	-0,72	0,93
Neuallermöhe	107 010	1.766	1,71	0,52	2,30	1,60	1,94	1,93	1,28	11,28	-0,15	0,35	-0,21	-0,21	-0,21	1,54	1,11
Neuallermöhe	107 011	740	-0,07	-1,37	-0,94	-0,95	-1,15	-1,03	-0,14	-5,64	-1,15	0,40	0,04	0,18	-0,13	-0,21	-0,87
Neuallermöhe	107 012	1.797	1,29	2,51	0,99	1,17	1,18	0,90	0,93	8,97	0,06	0,97	-0,61	-0,66	-0,49	0,52	-0,22
Neuallermöhe	107 013	2.537	1,67	1,46	0,76	0,54	1,06	1,41	0,42	7,34	0,04	0,35	-0,49	0,24	-0,17	0,33	0,31
Neuallermöhe	107 014	1.188	0,57	-0,54	-0,08	-0,40	0,22	-0,85	0,26	-0,81	0,58	0,25	0,70	0,05	1,28	-0,72	2,14
Neuallermöhe	107 015	1.671	0,45	-0,88	-0,64	-0,95	-0,64	-0,89	-0,14	-3,69	-1,32	0,28	0,12	-0,08	-0,10	-0,81	-1,92

* Gebietsstand: 31.12.2019

** Stand 31.12.2019