

HSO - Hamburger Staatsoper

Bestands- und Bedarfsanalyse
Zwischenergebnisse

Sprinkenhof GmbH

Dokumentenerstellung / Prüfvermerk

Erstellt durchGeprüft durchGeprüft durchGenehmigt durch

Status Dokumentüberarbeitung

Überarbeitung	Datum der Überarbeitung	Details	Autorisiert	Name	Position
Original	06.03.2020				

Erstellt für:

Sprinkenhof GmbH
Burchardstraße 8
20095 Hamburg

Erstellt durch:

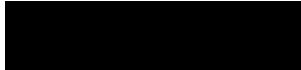

AECOM Deutschland GmbH
Schweriner Strasse 8-12
22143 Hamburg
Germany

T: +49 (0)40 30 333 9440
aecom.com

© 2020 AECOM Deutschland GmbH. Alle Rechte vorbehalten.

Dieses Dokument wurde von AECOM Deutschland GmbH ("AECOM") für die Nutzung durch den Auftraggeber („Kunde“) gemäß dem Auftragszweck, den allgemein anerkannten Beratungsgrundsätzen und den zwischen AECOM und dem Kunden vereinbarten Vertragsbedingungen erstellt. Alle von Dritten zur Verfügung gestellten Informationen, auf die hier Bezug genommen wird, wurden von AECOM nicht geprüft oder verifiziert, sofern nichts anderes ausdrücklich in diesem Dokument angegeben ist. Die Nutzung des Dokumentes für andere Zwecke als beauftragt, bedarf der vorherigen schriftlichen Zustimmung von AECOM.

Inhalt

Zusammenfassung.....	1
1. Einleitung.....	5
2. Grundlagen.....	6
2.1 Beteiligte	6
2.2 Dokumentation	7
2.3 Abstimmungsgespräche	7
2.4 Besichtigungen.....	7
3. Liegenschaft	9
3.1 Kurzbeschreibung.....	9
3.2 Denkmalschutz.....	11
3.3 Gebäudeklassifizierung	11
3.3.1 Zustand und Kosten gemäß Gebäudeklassifizierung.....	11
3.3.2 Abgleich Gebäudeklassifizierung / Bedarfs- und Bestandsanalyse	11
3.4 Sofortmaßnahmen.....	12
3.5 Schnittstellen.....	13
4. Unmittelbarer Handlungsbedarf.....	15
5. Ergebnisse.....	16
5.1 Objektdokumentation.....	16
5.1.1 Genehmigungen.....	16
5.1.2 Dokumentation von Inspektionen / Prüfungen	18
5.1.2.1 Baukonstruktion.....	18
5.1.2.2 Heizung, Lüftung, Sanitär	18
5.1.2.3 Elektro.....	18
5.1.2.4 Förderanlagen	19
5.1.2.5 Bühnentechnik.....	19
5.1.3 Bestandspläne.....	19
5.1.3.1 Architektur	19
5.1.3.2 HLS.....	19
5.1.3.3 Elektro.....	19
5.1.3.4 Bühnentechnik.....	19
5.2 Bestandsanalyse	20
5.2.1 Statik / Tragwerk.....	20
5.2.2 Gebäudehülle	20
5.2.3 Erschließung, Barrierefreiheit.....	21
5.2.4 Sicherheitskonzept	22
5.2.5 Untergeschosse	22
5.2.6 Innenausbau	23
5.2.7 Heizung.....	26
5.2.8 Lüftung.....	27
5.2.9 Kälte.....	28
5.2.10 Sanitär.....	29
5.2.11 Elektroinstallation	29
5.2.12 Nachrichtentechnik.....	30
5.2.13 Förderanlagen	31
5.2.14 Nutzerspezifische Anlagen.....	31
5.2.15 Gebäudeleittechnik.....	32
5.2.16 Brandschutz	33
5.2.17 Schadstoffe	37
5.2.18 Bühnentechnik.....	38

5.2.18.1	Übersicht zur Bühnentechnik	38
5.2.18.2	Bühnentechnik im Zuschauer- und Bühnenhaus	39
5.2.18.3	Bühnentechnik im Betriebsgebäude	44
5.2.19	Außenanlagen und Freiflächen	47
5.3	Bedarfsanalyse.....	47
5.3.1	Nutzerbedarf Zuschauer- und Bühnenhaus.....	48
5.3.2	Nutzerbedarf Betriebsgebäude	49
5.3.3	Weitere Vorgehensweise	50
5.4	Potentiale zur energetischen Optimierung.....	50
5.4.1	Energetische Verbesserungen im Zuge sowieso notwendiger Maßnahmen.....	50
5.4.2	Empfohlene zusätzliche Maßnahmen zur energetischen Verbesserung	51
5.4.3	Energetisches Einsparpotential.....	51
5.5	Potential zur Optimierung des Mikroklimas.....	51
5.6	Prüfungen und weitergehende Untersuchungen.....	51
5.6.1	Wiederkehrende Prüfungen mit hoher Priorität.....	51
5.6.2	Weitergehende Untersuchungen mit hoher Priorität	51
5.6.3	Weitergehende Untersuchungen mit mittlerer Priorität.....	51
5.7	Risikoregister.....	51
6.	Umsetzung	53
6.1	Spezifische Anforderungen	53
6.2	Präferenz der Nutzer	53
6.3	Sanierungsstrategie.....	53
6.4	Ersatzspielstätte	55
6.5	Zusätzliche Kosten	56

Appendix A : Zustandsbewertung und Maßnahmenliste

Appendix B : Risikoregister

Appendix C : Fotodokumentation

Appendix D : Objektdokumentation

Appendix E : Protokolle

Appendix F : Erläuterungen zur Methodik

Zusammenfassung

Dokumentation

Die Datenlage zur Hamburgische Staatsoper (HSO) ist insgesamt plausibel. Es fehlen jedoch relevante Unterlagen wie Wartungs- und Prüfprotokolle und die Dokumentation der Baugenehmigungen ist unvollständig. Daraus können sich betriebliche und finanzielle Risiken ergeben. Nachweise zu notwendigen wiederkehrenden Prüfungen müssen kurzfristig vorgelegt werden. Vgl. auch Abschnitt Objektdokumentation.

Bestandsanalyse

AECOM bewertet den Ist-Zustand der Liegenschaft gemäß Methodik der Sprinkenhof mit den Schulnoten wie folgt:

Zuschauer- und Bühnenhaus: 3,5

Betriebsgebäude: 2,9

Eine Note für Außenanlagen wurde nicht vergeben, das zur Liegenschaft keine gehören.

Die prognostizierten Gesamtkosten für die Generalsanierung der HSO betragen rd. **146,5 Mio. €** (brutto), wie folgt verteilt:

Zuschauer- und Bühnenhaus: rd. **114,1 Mio. €**

Betriebsgebäude: rd. **32,4 Mio. €**

Die Kosten verteilen sich auf die Kostengruppen nach DIN 276 wie in Tabelle 1 dargestellt. In diesen Kosten noch nicht enthalten sind ggf. zusätzliche Maßnahmen für die energetische Optimierung der Liegenschaft und sowie Kostenrisiken gemäß Risikoregisters (Anhang B).

Tabelle 1: Kostenverteilung nach Kostengruppen

KG	Kostengruppen	Kosten brutto	Anteil
Zuschauer- und Bühnenhaus		114.068.281 €	100,00%
200	Bauwerk – Herrichten und Erschließen	13.744.916 €	12,05%
300	Bauwerk – Baukonstruktionen	15.523.013 €	13,61%
400	Bauwerk – Technische Anlagen	56.945.492 €	49,92%
500	Außenanlagen und Freiflächen	368.900 €	0,32%
600	Ausstattung und Kunstwerke	- €	0,00%
700	Baunebenkosten	27.485.959 €	24,10%
Betriebsgebäude		32.486.523 €	100,00%
200	Bauwerk – Herrichten und Erschließen	114.739 €	0,35%
300	Bauwerk – Baukonstruktionen	4.243.522 €	13,06%
400	Bauwerk – Technische Anlagen	19.163.260 €	58,99%
500	Außenanlagen und Freiflächen	- €	0,00%
600	Ausstattung und Kunstwerke	- €	0,00%
700	Baunebenkosten	8.965.001 €	27,60%
Gesamt		146.554.804 €	

Besonders hohe Kosten sind für folgende Bereiche bzw. Maßnahmen zu erwarten (Tabelle 2):

Tabelle 2: Schwerpunkte Baukosten

Maßnahmenbereich		Kosten brutto
Zuschauer- und Bühnenhaus		
Nutzungsspezifische Anlagen	Bühnentechnik	40,3 Mio. €
Innenwände	Sanierung und begleitende Maßnahmen Bühnentechnik	7,6 Mio. €
Lufttechnische Anlagen	Altersbedingte Erneuerung	5,4 Mio. €
Betriebsgebäude		
Nutzungsspezifische Anlagen	Bühnentechnik	11,5 Mio. €
Starkstromanlagen	Altersbedingte Erneuerung	3,3 Mio. €
Lufttechnische Anlagen	Altersbedingte Erneuerung	2 Mio. €

Die Verteilung der Kosten auf Budgets ist in Tabelle 3 angegeben. Zu berücksichtigen ist, dass diese vorläufig ist und derzeit nur nach den Budgets für „Nutzerbedarf“ und „Sanierung“ unterscheidet. Eine differenzierte Zuordnung zu den weiteren Kategorien erfolgt im Laufe der nachfolgenden Bearbeitung.

Tabelle 3: Kostenverteilung nach Gebäuden und Budgets

Zuordnung	Kosten brutto	Anteil
Zuschauer- und Bühnenhaus	114.068.281 €	100,00%
Nutzerbedarfsbudget	26.161.803 €	22,94%
Sanierungsbudget	86.552.239 €	75,88%
Bundesmittel	- €	0,00%
nicht zutreffend	1.354.239 €	1,19%
Instandhaltung	- €	0,00%
Budget f. energ. Optimierung		
Betriebsgebäude	32.486.523 €	100,00%
Nutzerbedarfsbudget	7.114.908 €	21,90%
Sanierungsbudget	25.371.615 €	78,10%
Bundesmittel	- €	0,00%
nicht zutreffend	- €	0,00%
Instandhaltung	- €	0,00%
Budget f. energ. Optimierung	- €	0,00%
Gesamt	146.554.804 €	

Die prognostizierten Kosten sind rd. **134,9 Mio.€** höher als in der Gebäudeklassifizierung von 2017 angenommen (rd. 11,7 Mio. € ohne Kostenvarianz). AECOM hat gegenüber der Gebäudeklassifizierung zusätzliche Maßnahmen erfasst und/oder mit höheren Kosten bewertet. Vgl. hierzu die Aufstellung in Abschnitt 3.3.1. Der Nutzerbedarf, der im Rahmen der Gebäudeklassifizierung nicht berücksichtigt wurde, hat mit prognostizierten Kosten von rd. 33,3 Mio. € einen Anteil von rd. 25 % an den Mehrkosten. Der größte Teil der Mehrkosten entfällt auf die Sanierung der überalterten Bühnentechnik sowie die altersbedingte Erneuerung der technischen Gebäudeausstattung.

Bedarfsanalyse

Die von Seiten des Nutzers kommunizierten Bedarfe betreffen zu einem großen Teil die altersbedingt notwendige Sanierung bzw. Erhaltung von bestehenden Anlagen, insbesondere zur Bühnentechnik. Darüber hinaus hat der Nutzer Modernisierungsbedarfe angemeldet.

Übergeordnetes Ziel des Nutzers ist eine funktionale Verbesserung der HSO, insbesondere im Bereich der Bühnentechnik, so dass die Oper auch zukünftig für die Besucher einen hohen Erlebniswert bietet. Ein besonderes Augenmerk gilt dabei Menschen mit Behinderungen. Das Haus möchte seine Attraktivität nicht nur für das Publikum, sondern auch für die Mitarbeiter und Künstler steigern.

Die Nutzerbedarfe betreffen sowohl das Zuschauer- und Bühnenhaus als auch das Betriebsgebäude. Im Fokus stehen:

- die Modernisierung bzw. Erweiterung der Bühnentechnik,
- die Optimierung der Akustik im Zuschauerraum und in den Foyers,
- die intensivere Nutzung der „Opera Stabile“ und des dazugehörigen Foyers,
- eine verbesserte Erschließung und Nutzbarkeit für Besucher mit physischen Einschränkungen

Vor dem Hintergrund der Komplexität sowohl der Bestandssituation als auch bezüglich der technischen Umsetzbarkeit einzelner Nutzerbedarfe, insbesondere zur Bühnentechnik, schlägt AECOM eine Bedarfsdeckungsprüfung, ein Akustikgutachten sowie eine Machbarkeitsstudie vor. Diese Untersuchungen sollten zeitnah durchgeführt werden, sowohl um höhere Kostensicherheit zu erreichen als auch zur Festlegung des Planungsprogramms.

Für weitere Angaben zum Nutzerbedarf siehe Abschnitt 5.3.

Risiken

Im Kontext mit der anstehenden Generalsanierung und Umsetzung von Nutzerbedarfen der HSO hat AECOM Baukostenrisiken in Höhe von rd. 34 Mio. € identifiziert. Die wesentlichen sind folgende:

- Ausstehende Planung: Die vorliegende Bewertung von AECOM erfolgt im Vorwege zu einer Planung. Einschätzungen zu Kosten können deshalb trotz aller Sorgfalt nur Prognosen sein. Entsprechend besteht ein erhebliches systemisches Risiko für erhöhte Baukosten (Analog zur "Kostenvarianz" gem. VVBau). Eine Reduzierung dieses Kostenrisikos wird in dem Maße möglich, wie eine Planung zu den dargestellten Maßnahmen gemäß Leistungsphasen HOAI erarbeitet wird.
- Ersatzspielstätte: Eine Ersatzspielstätte ist zum Zeitpunkt dieses Berichtes noch nicht identifiziert/geplant und wesentliche Rahmenbedingungen sind unklar. AECOM hat für die Anmietung einer Ersatzspielstätte über 3 Jahre Kosten von 11,25 Mio. Euro einkalkuliert. Es besteht das Risiko erheblich höherer Kosten, z. B. wenn die Ersatzspielstätte länger als geplant benötigt wird oder wenn eine temporäre Spielstätte eigens für die HSO errichtet werden muss. Das Risiko kann kalkulierbar gemacht werden durch zeitnahe Planung einer Ersatzspielstätte.
- Nutzerbedarf Bühnentechnik: Der Aufwand für notwendige hochbauliche Nebenarbeiten im Bereich Bühnentechnik lässt sich nur schwer prognostizieren (z. B. Denkmalschutz, Statik). Im Vorwege einer Planung ist die Prognose sehr risikobehaftet, sodass der normale Zuschlag für Unvorhergesehenes nicht ausreichend erscheint. Erfahrungswerte zeigen ein höheres Kostenrisiko. AECOM schlägt eine Bedarfsdeckungsanalyse / Machbarkeitsstudie vor, darauf basierend weitergehende Untersuchungen der örtlichen Gegebenheiten (Bestandsaufnahme).
- Baukostenentwicklung: Die zukünftige Entwicklung der Baukosten stellt ein erhebliches Risiko dar. Dieses gilt sowohl für die Unwägbarkeit der Steigerung als auch mit Blick auf die verfügbaren Budgets (Programm der FHH; Bundesmittel), die voraussichtlich nicht entsprechend der Baukostenentwicklung angepasst werden. Das Baukostenrisiko kann derzeit nicht quantifiziert werden. Die in diesem Bericht angesetzten Kosten entsprechen Preisen von 2019 und sollten im Rahmen der Planung indexiert werden, sobald die Sanierungsstrategie und der Sanierungszeitraum für die HSO festgelegt sind.

Detailliertere Angaben zu identifizierten Risiken finden sich in Abschnitt 5.7 sowie im Risikoregister in Anhang B.

Die Risikomatrix wird von AECOM im weiteren Verlauf des Projektes fortgeschrieben. Ziel ist, bekannte Risiken durch geeignete Maßnahmen, wie z.B. die Durchführung weitergehender Untersuchungen, aufzulösen bzw. zu minimieren, um diese kalkulierbar zu machen und die angesetzten monetären Risikozuschläge entsprechend zu reduzieren.

Notwendige Prüfungen und weitergehende Untersuchungen

Notwendige Prüfungen und weitergehende Untersuchungen müssen durchgeführt werden, um rechtlichen Anforderungen zu genügen und um Risiken bezüglich Sicherheit, Funktionalität und Kosten zu eliminieren bzw. zu minimieren. Priorität haben insbesondere:

- Wiederkehrende Prüfungen gem. §15 PVO sowie andere notwendige Prüfungen
- Bedarfsdeckungsanalyse und Machbarkeitsstudie zum Nutzerbedarf
- Konzepterstellung für systematische Untersuchung bzgl. Gebäudeschadstoffen

Umsetzung / Sanierungsstrategie

Eine ausschließliche Umsetzung der Generalsanierung in den sommerlichen Spielpausen ist nicht möglich, auch deutlich verlängerte Spielpausen erscheinen keine sinnvolle Option. Der Nutzer präferiert deshalb eine temporäre Schließung der HSO während der Kernzeit der Generalsanierung.

Aufgrund der bestehenden Künstlerverträge muss dazu eine Vorlaufzeit von mindestens 3 Jahren für eine eingeplant werden. Ferner ist eine Koordination mit der Sanierungs-Zeitschiene im Ballettzentrum notwendig, da beide Einrichtungen intensiv zusammenarbeiten.

Für das Jahr 2024 ist ein Intendantenwechsel vorgesehen. Dieser kann zu programmatischen Veränderungen der HSO führen mit möglichem Einfluss auf den Nutzerbedarf und die zeitliche Umsetzung der Generalsanierung. Abstimmungs- und Entscheidungsprozesse sollten deshalb zügig erfolgen und abgeschlossen werden, sofern nicht bewusst entschieden wird, die Sanierung zu verschieben und die neue Intendanz einzubinden.

AECOM geht davon aus, dass die Schließung des Zuschauer- und Bühnenhauses frühestens im Sommer 2024 beginnen könnte. Das Betriebsgebäude könnte weiterhin genutzt werden. Der mögliche Start dieser zentralen Phase der Generalsanierung hängt u.a. von der Festlegung des Sanierungsprogramms, der daran anschließenden Planung sowie der Bereitstellung einer Ersatzspielstätte ab. Dauer der Schließung wird derzeit auf 3 Jahren (3 Spielsaisons, 4 Spielpausen) geschätzt.

Während der Schließung benötigt der Nutzer eine Ersatzspielstätte und hat dazu ein Anforderungsprofil mitgeteilt. Dabei wird grundsätzlich von einem gleichbleibenden Repertoire-Betrieb ausgegangen. Im gewissen Umfang können voraussichtlich auch Räumlichkeiten im Ballettzentrum und im Betriebsgebäude als Ausweichmöglichkeiten genutzt werden.

AECOM hat Kosten von 11,25 Mio.€ für die Anmietung einer Ersatzspielstätte kalkuliert. Dieser Ansatz darf nur als eine grobe Annäherung verstanden werden. Da zum jetzigen Zeitpunkt ungeklärt ist, in welcher Form und Qualität eine Ersatzspielstätte zur Verfügung gestellt wird, wie diese ggf. auch von anderen Spielstätten während der Sanierung genutzt und die Kosten aufgeteilt werden und inwiefern benötigte Ausstattungen aus den zu sanierenden Häusern verwendet oder neu angeschafft werden müssen, können die tatsächlichen Kosten erheblich von dem dargestellten Wert abweichen.

Für eine genauere Darstellung der Umsetzungsstrategie siehe Abschnitt 6.

1. Einleitung

Im Rahmen der Implementierung des Mieter-Vermieter-Modells („MVM“) für öffentliche Gebäude im Besitz der Freien und Hansestadt Hamburg sollen 23 Hamburger Kulturimmobilien überführt werden.

Die Museen, Spielstätten und andere Einrichtungen sollen als Nutzer zukünftig eine funktionsfähige und bedarfsgerechte Immobilie als Grundlage für den erfolgreichen Betrieb ihrer Einrichtung zur Verfügung gestellt bekommen. Die Behörde für Kultur und Medien („BKM“) als Bedarfsträgerin ist die Mieterin der Immobilien. Die Sprinkenhof GmbH („SPR“) wird die Rolle des Vermieters übernehmen und im Wesentlichen die Verantwortung für die Instandhaltung sowie die Funktionsfähigkeit der Immobilien tragen.

In einer Erstbewertung („Gebäudeklassifizierung“) wurde der Zustand für fast alle der 23 Immobilien grob erfasst und in Form von Schulnoten dokumentiert. Für acht Immobilien wurde ein dringender Handlungsbedarf zur Aufrechterhaltung der Sicherheit und des Gebäudebetriebs festgestellt. Die Sprinkenhof GmbH hat Sofortmaßnahmen identifiziert und auf den Weg gebracht.

Unabhängig von diesen vorgezogene Maßnahmen sollen alle weiteren notwendigen, baulichen Maßnahmen, die sich aus dem vorgenannten Sanierungsstau bzw. aufgrund der wirtschaftlichen Restnutzungsdauer der Bauteile ergeben, im Rahmen einer Generalsanierung aller Immobilien innerhalb der nächsten 15 Jahre bearbeitet werden. Im Zuge dieser Generalsanierung sollen außerdem Modernisierungen durchgeführt werden, die sich aus dem Nutzerbedarf ergeben.

Die Sprinkenhof GmbH hat die AECOM Deutschland GmbH mit einer Bestands- und Bedarfsanalyse der 23 Immobilien beauftragt, um den aktuellen Zustand der Gebäudesubstanz einschließlich der technischen Anlagen sowie den Nutzerbedarf detailliert zu erfassen, notwendige Maßnahmen zu bestimmen und eine Prognose der zu erwartenden Kosten zu erarbeiten.

Dieser Einzelbericht umfasst die Bestandsuntersuchung der Hamburgischen Staatsoper (HSO) einschließlich des sogenannten Betriebsgebäudes. Im Rahmen der Untersuchung wurden darüber hinaus eine Aufstellung der verkehrssicherungspflichtigen Anlagen zur Liegenschaft erstellt und der Sprinkenhof als separate Unterlage vorgelegt.

2. Grundlagen

2.1 Beteiligte

	BKM	Fachreferat Mieter-Vermieter-Modell
	BKM	Fachreferat Mieter-Vermieter-Modell
	HSO	Direktor
	HSO	Intendant
	HSO	Technischer Direktor
	HSO	Leiter Betriebs- und Haustechnik
	HSO	Verwaltung
	HSO	Verwaltung
	HSO	Haustechniker
	HSO	Assistenz
	HSO	Hausmeister
	SPR	Projektleitung Generalsanierung
	SPR	Projektleitung Generalsanierung
	SPR	Projektleitung Generalsanierung
	SPR	Technisches Objektmanagement
	SPR	Technisches Objektmanagement
	SPR	Kaufmännisches Objektmanagement
	SPR	Projektmanagement
	AECOM	Projektdirektor
	AECOM	Projektleitung, Fachbereich Brandschutz
	AECOM	Stellvertretende Projektleitung
	AECOM	Projektassistenz
	AECOM	Teamleitung, Fachbereich Architektur
	AECOM	Fachbereich Architektur
	AECOM	Fachbereich Architektur
	AECOM	Fachbereich Bühnentechnik
	AECOM	Fachbereich Elektrotechnik
	AECOM	Fachbereich Heizung Lüftung Sanitär
	AECOM	Fachbereich Statik
	AECOM	Fachbereich Gebäudeschadstoffe

2.2 Dokumentation

Die SPR vorliegende Objektdokumentation wurde AECOM über den Datenraum M.I.K.O.S. zugänglich gemacht. Mit Projektstart waren 2406 Dokumente verfügbar. Vor Ort hat AECOM keine weiteren Unterlagen vorgefunden.

Die Datenlage ist insgesamt plausibel, jedoch lückenhaft. Es fehlen relevante Unterlagen wie u.a. Wartungsprotokolle und Prüfprotokolle. Die fehlenden Dokumente wurden bei der SPR in Form eines Frage/Antwort-Dokument „Q&A-Liste“) abgefragt.

Zahlreiche zur Verfügung stehende Unterlagen konnten nur teilweise zugeordnet werden und scheinen nicht immer aktuell zu sein. Diese konnten im Rahmen dieser Bewertung nur bedingt berücksichtigt werden. Kaufmännischen Anlagen (beispielhaft zu Mietverträgen) und Dokumente, welche den Nutzer HSO nicht betreffen (Genehmigungen für andere Mietflächen im Mantelgebäude) und andere nach Verständnis von AECOM für den Zweck der Bewertung nicht relevante Unterlagen wurden nicht berücksichtigt.

In diesem Zwischenbericht sind Unterlagen berücksichtigt, die bis zum 15.01.2020 vorlagen. Unterlagen, die AECOM zu einem späteren Zeitpunkt, zur Verfügung gestellt werden, werden im zweiten Bearbeitungsschritt berücksichtigt.

Zur inhaltlichen Bewertung der vorliegenden Dokumentation vgl. Abschnitt 5.1

2.3 Abstimmungsgespräche

04.09.2019, 10:00 - 13:15 Uhr Einführungsgespräch mit anschließender Kurzbegehung der HSO

Teilnehmer: [REDACTED]

Protokoll siehe Anlage E

21.09.2019, 10:00 - 13:15 Uhr Nutzergespräch Sofortmaßnahmen im Hause Sprinkenhof

Teilnehmer: [REDACTED]

Protokoll siehe Anlage E

08.01.2020, 10:00 - 12:00 Uhr Nutzerbedarf (gemeinsam mit Nutzer BLZ)

Teilnehmer: [REDACTED]

Protokoll siehe Anlage E

2.4 Besichtigungen

30.10.2019, 9:00 - 15:00 Uhr Begehung Bühnentechnik - Bühnenmaschinerie

Teilnehmer: [REDACTED]

01.11.2019, 9:00 - 13:30 Uhr Begehung Bühnentechnik - Bühnenbeleuchtungs- und Videoanlage

Teilnehmer: [REDACTED]

04.11.2019, 11:00 - 14:30 Uhr Begehung Bühnentechnik - Audio- und Beschallungsanlage

Teilnehmer:

11.11.2019, 11:00 - 16:00 Uhr Begehung Bühnentechnik - Inspizientenanlage

Teilnehmer:

25.11.2019, 10:00 - 14:00 Uhr Begehung Baukonstruktion

Teilnehmer:

29.11.2019, 09:00 - 14:00 Uhr Begehung Baukonstruktion

Teilnehmer:

02.12.2019, 09:00 - 14:00 Uhr Begehung Baukonstruktion

Teilnehmer:

19.12.2019, 09:00 - 14:00 Uhr Begehung Baukonstruktion

Teilnehmer:

3. Liegenschaft

3.1 Kurzbeschreibung

Die Liegenschaft der Hamburgische Staatsoper (HSO) gliedert sich in zwei Objekte, bestehend jeweils aus zwei „Gebäuden“ oder „Häusern“ (siehe auch Lageplan in Abbildung 1):

- **Zuschauer- und Bühnenhaus:** Das „Zuschauerhaus“ ist zur Dammtorstraße orientiert, das Bühnenhaus im rückwärtigen Bereich. Beide zusammen werden als „Zuschauer- und Bühnenhaus“ bezeichnet mit der Ordnungsnummer 28.1.
- Das **Betriebsgebäude** umfasst die im Abbildung 1 dargestellten rückwärtigen Gebäude sowie einige angemietete Flächen im angrenzenden „Mantelgebäude“ an der Großen Theaterstraße bzw. Büschstraße. Das Betriebsgebäude hat die Ordnungsnummer 28.2

Das Betriebsgebäude wurde in Abstimmung mit SPR zusätzlich in die Bewertung der HSO aufgenommen. Die von der HSO angemieteten Flächen im Mantelgebäude sind einbezogen, nicht jedoch die übrigen Bereiche des Mantelgebäudes.

In der vorliegenden Bestands- und Bedarfsanalyse wird diese Aufteilung und Bezeichnung verwendet, sofern nicht die gesamte Liegenschaft gemeint ist.

Zuschauer- und Bühnenhaus

Im Zuschauerhaus befinden sich im Wesentlichen die öffentlichen Nutzungsbereiche (Lobby, Sanitärbereiche, Zuschauerraum etc.), das Bühnenhaus beinhaltet die ca. 750m² große Bühne und Neben- bzw. Lagerräume, sowie die zur Bühne gehörende Technik und Nebennutzungen.

Nach dem Ersten Weltkrieg wurde das Bühnenhaus 1925 umgebaut, das in dieser Form noch heute benutzt wird. Nach der Machtübernahme der Nationalsozialisten wurde das Stadt-Theater 1934 in „Hamburgische Staatsoper“ umbenannt. 1943 wurde der Zuschauerraum bei einem Bombenangriff völlig zerstört. Das Bühnenhaus blieb weitgehend unversehrt und diente bei der Wiederaufnahme des Spielbetriebes als provisorischer Zuschauerraum. Die „Stiftung Wiederaufbau der Hamburgischen Staatsoper“ ermöglichte den Bau eines neuen Zuschauerhauses mit 1.690 Sitzplätzen. Das Haus wurde 1955 eröffnet.

Betriebsgebäude

2004/2005 wurde das neue Betriebsgebäude hinter dem Haupthaus nach Entwürfen des Architekturbüros von Kleffel Köhnholdt errichtet. Es umfasst zehn aufgehende Geschosse, drei Untergeschosse im Betriebsgebäude und zwei Untergeschosse im Bereich des Mantelgebäudes. Das Betriebsgebäude bietet Platz für drei Probebühnen. Außerdem beinhaltet es Werkstätten und Arbeitsräume mit Hinter- und Studiobühnen.

Im direkt angrenzenden, sogenannten Mantelgebäude, das ebenfalls der FHH gehört und von SPR vermietet wird, nutzt die HSO zusätzliche Räume für die Poststelle und den Kartenverkauf im Erdgeschoss sowie wie einzelne Büros in den oberen Etagen.

Aus den vorliegenden Unterlagen ergeben sich folgende Kenndaten für die HSO:

Tabelle 4: Kenndaten HSO

Bauteil	Baujahr	BGF	NGF
Zuschauerhaus	1956	9.111 m ²	7.289 m ²
Bühnenhaus	1926	9.316 m ²	7.453 m ²
Betriebsgebäude (ohne Mantelgebäude)	2004	11.000 m ²	9.000 m ²



Abbildung 1: Lageplan (Angabe zum Betriebsgebäude von AECOM ergänzt)



Abbildung 2: Luftbild Liegenschaft

Quelle: Google Maps

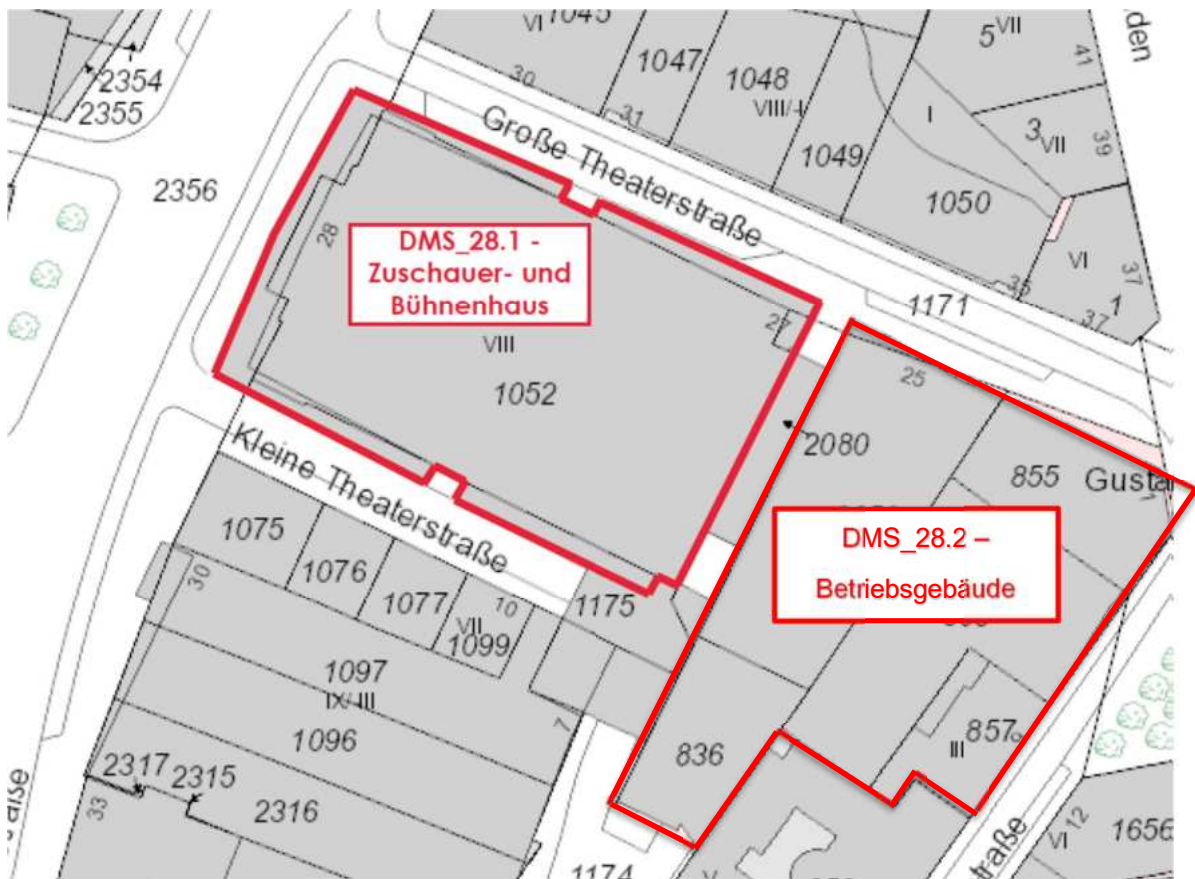
3.2 Denkmalschutz

Das **Zuschauer- und Bühnenhaus** steht unter Denkmalschutz. In der Hamburgischen Denkmalliste ist es wie folgt erfasst:

- Denkmalschutznummer: 12576
- Adressen: Dammtorstraße 28, Große Theaterstraße 27
- Bezeichnung: Staatsoper
- Typ: Operngebäude
- Datierung: 1925 - 1926 (Bau des Bühnenhauses); 1953 - 1955 (Wiederaufbau, Bau des Zuschauerhauses)
- Entwurf: Distel & Grubitz (Distel, Hermann/ Grubitz, August) (Bühnenhaus); Weber, Gerhard (Zuschauerhaus)

AECOM hat unter aufgeführter Denkmalschutznummer 12576 das entsprechende Gutachten angefordert, um genauen Details der Eintragung zu erfahren. Dieses lag zum Zeitpunkt der Berichterstellung noch nicht vor.

Das **Betriebsgebäude** einschl. Mantelgebäude steht nicht unter Denkmalschutz.

3.3 Gebäudeklassifizierung

3.3.1 Zustand und Kosten gemäß Gebäudeklassifizierung

Die Gebäudeklassifizierung von 2017 kommt zu folgender Kostenprognose:

Tabelle 5: Ergebnisse Gebäudeklassifizierung

Gebäude	Netto Fläche	Zwischensumme II	€ / m ²	Note
Zuschauer- und Bühnenhaus	14.742 m ²	7.978.653 €	541	3
Betriebsgebäude (ohne Mantelgebäude)	9.000 m ²	3.691.916 €	410	2
Gesamt	23.742 m ²	11.670.569 €	-	-

Alle angegebenen Kosten sind brutto, also einschl. Mehrwertsteuer, ohne Kostenvarianz

3.3.2 Abgleich Gebäudeklassifizierung / Bedarfs- und Bestandsanalyse

Aus der vorliegenden Bedarfs- und Bestandsanalyse ergeben sich voraussichtliche Sanierungskosten von rund **146,55 Mio. € (brutto)** und eine Gesamtnote für den derzeitigen Zustand von **3,3** (3,5 für das Zuschauer- und Bühnenhaus und 2,9 für das Betriebsgebäude (vgl. auch Anhang A). Insgesamt ist danach gegenüber der Gebäudeklassifizierung mit höheren Kosten von rund **134,9 Mio. €** zu rechnen.

Tabelle 6 gibt einen Überblick zu den wesentlichen Maßnahmen, die gegenüber der Gebäudeklassifizierung zusätzlich erfasst und/oder mit höheren Kosten eingepreist wurden (vgl. auch Anhang A). Die angegebenen Preise sind die reinen Baukosten (brutto) ohne Planungskosten.

Tabelle 6: Zusätzliche Maßnahmen und Kosten

Maßnahme	Budget	Kostenansatz Klassifizierung	Kostenansatz AECOM
Bühnentechnik Zuschauer- und Bühnenhaus	Sanierung / Nutzerbedarf	0 €	40.282.250 €
Bühnentechnik Betriebsgebäude	Sanierung / Nutzerbedarf	0 €	11.514.357 €

Ersatzspielstätte	Sanierung / Nutzerbedarf	0 €	13.387.500 €
Baunebenkosten Zuschauer- und Bühnenhaus	Sanierung / Nutzerbedarf	1.841.228 €	27.485.959 €
Baunebenkosten Betriebsgebäude	Sanierung / Nutzerbedarf	851.981 €	8.965.001 €
Altersbedingte Erneuerung der Elektroinstallation Zuschauer- und Bühnenhaus	Sanierung	0 €	4.641.976 €
Altersbedingte Erneuerung der Elektroinstallation Betriebsgebäude	Sanierung	0 €	3.265.360 €
Altersbedingte Erneuerung der Lüftungsinstallation Zuschauer- und Bühnenhaus	Sanierung	0 €	5.377.653 €

3.4 Sofortmaßnahmen

Im Nachgang zur Gebäudeklassifizierung hat die SPR gemeinsam mit SWP Architekten ein sog. Leistungsprogramm zur Sanierung der HSO für die Jahre 2018 bis 2021 erarbeitet. Dieses Leistungsprogramm vertieft die Ergebnisse der Gebäudeklassifikation und fokussiert insbesondere auf Sofortmaßnahmen zur Behebung sicherheitsrelevanter Mängel. In diesem Rahmen wurden die in Tabelle 7 aufgelisteten Sofortmaßnahmen festgelegt, welche sich zum Zeitpunkt dieses Berichtes in unterschiedlichem Umsetzungsstand befanden.

SPR hat zu diesen Sofortmaßnahmen Angaben zu den Kosten übermittelt. Diese beinhalten teilweise bereits vergebene bzw. abgerechnete Leistungen, so dass in diesen Fällen von einer höheren Kostensicherheit ausgegangen werden kann. Laut Aussage von SPR sind die angegebenen Kosten dennoch nicht abschließend im Sinne einer Kostenfeststellung.

AECOM hat die von SPR angegebenen Maßnahmen und Kosten in der Maßnahmenliste (Anlage A) nachrichtlich übernommen und rot gekennzeichnet.

Tabelle 7: Sofortmaßnahmen – Stand der Umsetzung

Maßnahmen aus der Gebäudeklassifizierung	Status
Diverse Brandschutzmaßnahmen an Leitungsanlagen inklusive eventuellem Abbau dringlich abgängiger Anlagen	tlw. umgesetzt
Sondierungen/Bauteilöffnungen zwecks späterer diverser Ertüchtigungen an Elektroinstallationsanlagen, wie u.a. Erweiterung der Verteilung Elektro durch Nachrüstung von FI- / Brandschutzschaltern, Erdungsanlagen sowie Trassenergänzungen an Niederspannungsanlagen	tlw. umgesetzt
Sondierungen/Bauteilöffnungen zwecks späteren Einbaus einer Brandmeldeanlage mit Vollflächenschutz	ausstehend
Sondierungen/Bauteilöffnungen sowie Einbau einer automatischen Sprachalarmierung (ELA) in Verbindung mit der Inspezientenrufanlage	ausstehend
Ertüchtigung der Sicherheitsbeleuchtungsanlage	unbekannt
Sondierungen/Bauteilöffnungen zwecks Erstellung Revisionsunterlagen (Trinkwasser-/Feuerlöschleitungssystem) sowie Trennung Feuerlöscher und Trinkwasser wg. Trinkwasserhygiene	unbekannt
Schimmelbeseitigungen	tlw. umgesetzt
Einbau Filteranlage, Hygienemessung Trinkwasser, Herstellung Strangspüleinrichtung sowie u.U. Einschleifen von Wasch-/Ausgussbecken wg. Trinkwasserhygiene	tlw. umgesetzt
Regelung RWA Anlagen erneuern	unbekannt
Sonstiges, Brandschutzmängel in Lüftungssystemen	tlw. umgesetzt
Luftwäscher für Zuluft Bühnenhaus erneuern	unbekannt

Austausch der bereits abgekündigten Brandmeldeanlagenkomponenten wie u.a. 350 Melder und 30 Bausteine, Zentrale, FW-Bedienfeld sowie Bedienteil Pfortner (Erweiterung zwecks Vollflächenschutz)	tlw. umgesetzt
Sofortmaßnahmen außerhalb der Gebäudeklassifizierung	
Schadstoffuntersuchungen in vorher definierten Bereichen im Zusammenhang mit den Sofortmaßnahmen	tlw. umgesetzt
Brandfallsteuerung für die Aufzüge wie u.a. Personenaufzüge Zuschauer- und Bühnenhaus	unbekannt
Türenertüchtigungen nach Maßgabe des Brandschutzkonzeptes	tlw. umgesetzt
Brandschutztechnische Abtrennung Aufzugsmaschinenraum	unbekannt
Wartungen von Fenstern	tlw. umgesetzt
Sondierungen/Bauteilöffnungen zwecks Ertüchtigung der Sicherheitsbeleuchtung in Rettungswegen	ausstehend
Sondierungen/Bauteilöffnungen zwecks Ertüchtigung Lüftungsleitungen	ausstehend
Einbau Filteranlage, Hygienemessung Trinkwasser sowie u.U. Einschleifen von Wasch-/Ausgussbecken wg. Trinkwasserhygiene	ausstehend
Ertüchtigung Personenaufzug (Stand der Technik)	ausstehend
Sprinklerzentrale / Prüfung / Instandhaltung Wasservorratsbehälter	ausstehend
Reinigung Mittelspannungstransformator	ausstehend
4 Brand/Rauchschtüren zur Bühne auf +0 (2 Stück BS/RS Tür Treppenhaus 1 +2 und 2 Stück Schleusenanlage mit jeweils 2+BS/RS Treppenhaus 3+4)	tlw. umgesetzt
Beseitigung von Brandschutzmängeln wie u.a. an Lüftungsanlagen, Setzen von Brandschottungen	tlw. umgesetzt
Austausch der vorh. Sicherheitsbeleuchtungsanlage in Rettungswegen - ohne Einzelüberwachung	ausstehend
Sondierungen/Bauteilöffnungen zwecks späterer Herstellung einer vollflächigen Brandmeldeanlage	ausstehend
Erneuerung der Rauchabzugsklappen Bühnenturm	ausstehend
Prüfung Tragwerk durch Statiker	ausstehend
Sofortmaßnahmen zur Aufrechterhaltung des Spielbetriebs (Zuschauer- und Bühnenhaus)	
Planung Akustikmaßnahmen basierend auf Akustikgutachten des Nutzers	ausstehend
Instandsetzung des Saalgestühls - durch HSO direkt!	jährlich
Austausch Medium Öl der Untermaschinerie/ Teilaustausch - durch HSO direkt!	ausstehend
Sanierung Bühnenboden inkl. Drehscheibenwagen und Podien - durch HSO direkt!	ausstehend
Hydraulikstation/Instandhaltung SPS (Speicher programmierbare Steuerung) - durch HSO direkt!	unbekannt
Herstellung brandschutztechnischer Maßnahmen/Abtrennungen für die Flure im 6. OG sowie KG nach Abstimmung mit der Genehmigungsbehörde (notwendige Flure wg. Aufenthaltsräumen)	tlw. umgesetzt

3.5 Schnittstellen

Die Abgrenzung von Maßnahmen in der Verantwortung des Vermieters (SPR) und des Mieters bzw. Nutzers sowie zwischen Instandsetzungsbedarf und Nutzerbedarf ist für die meisten Maßnahmen bzw. Bedarfe eindeutig. In Zweifelsfällen haben wir folgende Zuordnung getroffen:

- Die vom Nutzer übermittelten „Bedarfe“ beinhalten zu einem großen Teil notwendige Maßnahmen aufgrund überalterter Anlagen. Im Fall von Hinweisen der Nutzer auf bauliche bzw. funktionale Mängel haben wir die resultierenden Maßnahmen als Sanierungsbedarf kategorisiert (und nicht als Nutzerbedarf).

- Sofern der Nutzer über die Sanierung hinausgehende Verbesserungen wünscht, haben wir die Kosten anteilig zugeordnet.
- Fest eingebaute Möblierung wie Einbauschränke und Einbautische mit integrierter Beleuchtung wurden in der Bewertung berücksichtigt, also nicht als Ausstattung betrachtet.
- Die Erneuerung von Audio- und Videoanlagen haben wir als Sanierungsbedarf eingeordnet, auch wenn es sich um mobile Geräte handelt, z.B. Lautsprecher auf Rollen.
- Bühnenequipment wie Mikrofone, Beleuchtungsausstattung und Stoffaushänge haben wir in der Maßnahmen- und Kostenbewertung berücksichtigt, auch wenn es sich um mobile, nicht fest mit dem Gebäude verbundene Geräte bzw. Ausstattungen handelt, wenn diese nach unserer Auffassung üblicherweise als Bestandteil der Bühnentechnik gesehen werden können.

Insbesondere im Bereich der Bühnentechnik ist die Zuordnung der Verantwortlichkeit für mobile Anlagen bzw. Ausstattungen oft nicht eindeutig. Die von AECOM getroffene Zuordnung ist nicht als Empfehlung zu verstehen. Sofern Maßnahmen anders zugeordnet werden sollen, werden wir dieses nach weiterer Abstimmung gerne berücksichtigen.

4. Unmittelbarer Handlungsbedarf

AECOM geht davon aus, dass bekannte sicherheitsrelevante Mängel mit unmittelbarem Handlungsbedarf im Zuge der von SPR eingeleiteten Sofortmaßnahmen bereits behoben wurden oder zeitnah behoben sein werden.

Sofern nicht bereits durchgeführt (tlw. fehlende Dokumentation), müssen Prüfungen der technischen Sicherheitsanlagen kurzfristig durchgeführt werden, um den geltenden baurechtlichen Anforderungen zu genügen und um Risiken aufgrund möglicher sicherheitsrelevanter Mängel auszuschließen.

- Die Dimmeranlage sowie die direkten Versatzanschlüsse auf der Hauptbühne sind nicht mit Fehlerstromschutzeinrichtungen ausgerüstet. Bei Defekten an den Installationen der alten Bühnenbeleuchtungsanlage besteht die Gefahr eines Stromschlags. Fehlerstromschutzeinrichtungen müssen sofort nachgerüstet werden bzw. die Anlagen mit entsprechenden Schutzeinrichtungen erneuert werden.
- Die Bühnenflachleitungen an den Oberlichtzügen sowie der Portalbrücke und der Beleuchtungsbrücke auf der Hinterbühne sind in einem sehr schlechten Zustand und müssen sofort ausgetauscht werden. In Verbindung mit den nicht vorhandenen Fehlerstromschutzeinrichtungen besteht die Gefahr eines Stromschlags durch defekte Leitungen in den mechanisch beanspruchten Bühnenflachleitungen.

5. Ergebnisse

5.1 Objektdokumentation

5.1.1 Genehmigungen

Folgende wesentliche Genehmigungen zur HSO liegen vor:

Tabelle 8: Genehmigungsunterlagen Zuschauer- und Bühnenhaus

Titel	AZ / GZ	Kommentar	Datum
Neubau eines Stadttheaters	---	Nicht verfügbar	1826
Umbau durch Arch. Martin Haller	---	Nicht verfügbar	1873 - 74
Diverse An- und Umbauten	II A 8452	Fragmentarisch: Bauanzeigen, Pläne, Protokolle	1888-1933
Umbau Bühnenhaus	---	Nicht verfügbar	1925 - 26
Behelfsmäßige Errichtung des Theaters im Bühnenhaus	I/234	Zustimmungsbescheid, Berichte, Pläne, Baubeschreibung	1945
Provisorische Erweiterung des Zuschauerraums	I/8452	Zustimmungsbescheid, Pläne Bauantrag inkl. Baubeschreibung nicht verfügbar	1947
Provisorische Erweiterung des Zuschauerraumes (innerhalb des Bühnenhauses)	Nr. 1129 / 8-85/57	Zustimmungsbescheid, Pläne Bauantrag inkl. Baubeschreibung nicht verfügbar	1949
Wiederaufbau des Zuschauerhauses nach Kriegszerstörung	350/2	Zustimmungsbescheid inkl. Sitzungsprotokoll mit Auflagen, Pläne (fragmentarisch) Bauantrag inkl. Baubeschreibung und Pläne nicht vollständig verfügbar	1954
Aufstellung einer oberirdischen Tankanlage	859/8452	Bauantrag, Baugenehmigungsbescheid Baubeschreibung, Pläne nicht verfügbar	1955
Ausbau Attikageschosse	---	Pläne mit Grünstempel Bauantrag, Baubeschreibung, Zustimmungsbescheid nicht verfügbar	1955
Umgestaltung der Haupteingänge	HB 512 e 915/8452	Zustimmungsbescheid, Pläne Bauantrag, Baubeschreibung nicht verfügbar	1960
Bauliche Änderungen Bühnenhaus / Einbau einer Maschinengalerie	HB 512 f 919/8452	Zustimmungsbescheid, Pläne Bauantrag, Baubeschreibung nicht verfügbar	1960
Einbau zusätzlicher Hörplätze	923/8452	Zustimmungsbescheid, Pläne Bauantrag, Baubeschreibung nicht verfügbar	1960
Diverse Umbaumaßnahmen	925/8452	Zustimmungsbescheid, Bauantrag, Baubeschreibung, Pläne	1967
Aufstockung Balkon an Treppenhaus II / Aufenthaltsraum für Personal	BOA 01 HB 512 qu	Zustimmungsbescheid, Pläne Bauantrag, Baubeschreibung nicht verfügbar	1973
Erneuerung Lüftungsanlage Kantine / Küche	BOA 201 HB 512 u	Zustimmungsbescheid, Pläne Bauantrag, Baubeschreibung nicht verfügbar	1981
Einbau zusätzlicher Binder im Bühnenhaus von 1926	BOA 201 HB 512 v	Zustimmungsbescheid, Pläne Bauantrag, Baubeschreibung nicht verfügbar	1983
Wiederherstellung Bühnentechnik	BOA221/49/85HB5 12w	Zustimmungsbescheid, Ergänzungsbescheide Nr. 1-2, Baubeschreibung, Pläne Bauantrag nicht verfügbar	1985
Anordnung von brandschutztechnischen Anforderungen	M/BA3	Nachträgliche Anordnung von brandschutztechnischen Anforderungen	1987
Erneuerung der Dachdeckung / Rauchabzugseinrichtungen	M1190/87B	Zustimmungsbescheid, Baubeschreibung, Pläne Bauantrag nicht verfügbar	1988

Nutzungsänderung Parkett-Foyer	M/BA3/109/89	Genehmigungsbescheid, Bauantrag inkl. Baubeschreibung, Pläne	1989
Asbestsanierung in mehreren Räumen	BOA2 026/91	Zustimmungsbescheid, Bauantrag inkl. Baubeschreibung mit Ausführung des Feuerwiderstands der Decken Pläne nicht verfügbar	1991
Umbau Pförtnerloge / Hausalarm / BMA	BOA2 145/91	Zustimmungsbescheid, Bauantrag inkl. Baubeschreibung Pläne nicht verfügbar	1991
Erneuerung der Dachdeckung / Rauchabzugseinrichtungen	BOA2 208/92	Bauantrag inkl. Pläne, Baubeschreibung, Zustimmungsbescheid	1992
Neukonzept der Sicherheitsbeleuchtungsanlage	M8284/95B	Bauantrag inkl. Pläne, Baugenehmigungsbescheid Baubeschreibung nicht verfügbar	1995
Umbaumaßnahmen Lichtstellwerk / Arbeitsplatz Lichtstelltechniker	BOA2 71/96	Bauantrag inkl. Pläne, Baubeschreibung, Zustimmungsbescheid	1996
Erneuerung Sprinkleranlage / Verlagerung Elektroanlagen	ABH2: 146/00	Bauantrag inkl. Pläne, Zustimmungsbescheid, Baubeschreibung	2000
Fassadenänderung / Rückbau der Eingänge	ABH2: 33/01	Bauantrag inkl. Pläne, Zustimmungsbescheid Baubeschreibung nicht verfügbar	2001
Nutzungsänderung / Neugestaltung Eingangs- und Garderobenfoyer	M/BA3/01796/1999	Bauantrag, Befreiungsantrag, Baubeschreibung, Nutzungsgenehmigungsbescheid, Verlängerungsbescheid, Ergänzungsbescheid, Pläne	2003
Sanierung Foyer	ABH2: 78/04	Bauantrag, Zustimmungsbescheid, Baubeschreibung, Pläne	2004

Tabelle 9: Genehmigungsunterlagen Betriebsgebäude

Titel	AZ / GZ	Kommentar	Datum
Neubau Mantelbebauung	M/BA3/00496/2003	Genehmigungsbescheid, Bauantrag Baubeschreibung, Pläne, Brandschutzkonzept nicht verfügbar	2003
Nutzungsgenehmigung: Sushi Factory	M/BA3/02957/2005	Genehmigungsbescheid, Bauantrag inkl. Pläne	2005
Nutzungsgenehmigung: Einrichtung einer Mund-, Kiefer-, Gesichtschirurgischen Praxis	M/BA3/00126/2006	Genehmigungsbescheid, Baubeschreibung, Bauantrag inkl. Pläne	2006

Die Baugeschichte des Bühnen- und Zuschauerhauses ist durch mehrfache und ineinandergreifende Umbauten und Erneuerungen komplex und die Genehmigungsunterlagen liegen nur teilweise vor.

Auf Grundlage der vorliegenden Unterlagen lässt sich nachzuvollziehen, dass während der umgreifenden Umbaumaßnahmen zwischen 1925 und 1954 die ursprüngliche Bausubstanz von 1826 weitestgehend ersetzt wurde, so dass die ältesten Bauteile heute vermutlich aus den Jahren 1925/1926 stammen. Für die heutige Bausubstanz wesentlich sind daher die Genehmigungen der Umbauten des Bühnenhauses der Jahre 1925/1926, 1945 - 49 sowie des Neubaus des Zuschauerhauses 1954. Diese und weitere Vorgänge sind nicht oder nur lückenhaft dokumentiert. Daher kann ein gesamtheitlich genehmigungskonform errichtetes Gebäude auf Grundlage der vorliegenden Unterlagen derzeit nicht nachgewiesen werden.

Zum 2004 errichteten Mantelgebäude liegt ein Genehmigungsbescheid M/BA3/00496/2003 vor. Wesentlichen Unterlagen zu diesem Genehmigungsverfahren (Pläne und Baubeschreibung) fehlen jedoch, so dass der Soll-Zustand nicht bekannt ist. Auf Grundlage der vorliegenden Unterlagen kann auch hier ein genehmigungskonform errichtetes Gebäude nicht nachgewiesen werden.

Für die derzeitige Nutzung der Räume im Mantelgebäude durch die HSO kann ggf. eine Nutzungsänderung notwendig geworden sein. Diese lag AECOM nicht vor.

Im Rahmen der Planung und Genehmigung der Generalsanierung kann die Frage des Bestandsschutzes von zentraler Bedeutung sein. Eine wesentliche Voraussetzung, um Bestandsschutz geltend machen zu können, ist der Nachweis eines genehmigungskonform errichteten Gebäudes ohne wesentliche Veränderungen in der Folge und ohne Erkenntnis konkreter Gefährdung.

Es ist somit für beide Gebäude der HSO zu empfehlen vollständige Genehmigungsdokumente zu beschaffen und den Bestand hinsichtlich Einhaltung der Soll-Anforderungen zu überprüfen.

5.1.2 Dokumentation von Inspektionen / Prüfungen

Dargestellte Ergebnisse verstehen sich für die gesamte HSO (28.1 und 28.2), wenn nicht explizit anders beschrieben.

Aktuelle Prüfberichte bzw. Prüfbescheinigungen zu zahlreichen Anlagen lagen AECOM nicht vor. Diese Prüfungen müssen kurzfristig durchgeführt werden, um den geltenden baurechtlichen Anforderungen zu genügen und insbesondere um Risiken bezüglich möglicher sicherheitsrelevanter Mängel auszuschließen.

Die entsprechenden Risiken hat AECOM in der Risikomatrix (Anlage B) erfasst.

Folgende Nachweise lagen vor bzw. fehlten:

5.1.2.1 Baukonstruktion

Fehlend:

- Nachweis der regelmäßigen Untersuchung der Standfestigkeit des Gebäudes (VDI 6200)
- Nachweis der regelmäßigen Untersuchung von sicherheitsrelevanten Installationen auf dem Dach, z.B. für Sekuranten
- Nachweis der regelmäßigen Untersuchung der Brandschutztüren und Feststellanlagen

5.1.2.2 Heizung, Lüftung, Sanitär

Vorliegend:

- PVO-Prüfbericht RLT-Anlagen (BH, ZH) – 08.11.2017
- PVO-Prüfbericht RLT, RWA, Wandhydranten (BeG) – 08.11.2017
- PVO-Prüfbericht RWA-Anlage – 08.11.2017
- PVO-Prüfbericht Nichtselbstständige Feuerlöschanlagen – 07.11.2017
- PVO-Prüfbericht selbsttätige Feuerlöschanlagen – 12.08.2016
- PVO-Prüfbericht Sprinkleranlage – 08.11.2017
- Prüfbericht Sprinkler-Altanlagenprüfung - 31.08.2017
- Prüfbericht Sprinkler-Altanlagenprüfung – 12.01.2017
- Trinkwasseranalyse vom 19.06.2017

Fehlend:

- Freimeldungen der Mängel aus dem PVO-Prüfbericht RLT-Anlagen (BH, ZH) – 08.11.2017
- Freimeldungen der Mängel aus dem PVO-Prüfbericht RLT, RWA, Wandhydranten (BeG) – 08.11.2017
- Freimeldungen der Mängel aus dem PVO-Prüfbericht Sprinkleranlage – 08.11.2017
- Aktuelle Hygieneprüfung RLT-Anlagen nach VDI 6022

5.1.2.3 Elektro

Fehlend:

- PVO-Prüfbericht Not- und Sicherheitsbeleuchtung
- PVO-Prüfbericht Sicherheitsstromversorgung

- PVO-Prüfbericht Brandmeldeanlage
- PVO-Prüfbericht Sprachalarmierungsanlage
- PVO-Prüfbericht Elektrische Anlage

5.1.2.4 Förderanlagen

Vorliegend:

- PVO-Prüfbericht Bühnenaufzug (BeG) – 15.09.2017
- PVO-Prüfbericht Personenaufzug A1 links (BeG) – 10.07.2017
- PVO-Prüfbericht Personenaufzug A2 rechts (BeG) – 10.07.2017
- PVO-Prüfbericht Lastenaufzug A3 (BeG) – 10.07.2017
- PVO-Prüfbericht Personenaufzug Treppenhaus 1 (BH, ZH) – 18.11.2016
- PVO-Prüfbericht Personenaufzug Zuschauerhaus (BH, ZH) – 13.07.2017
- PVO-Prüfbericht Personenaufzug Bühne (Bühnenflitzer) (BH, ZH) – 10.07.2017
- PVO-Prüfbericht Personenaufzug Bühne (Bühnenflitzer) (BH, ZH) – 10.07.2017

5.1.2.5 Bühnentechnik

Die bühnentechnischen Anlagen wurden in unterschiedlichen Jahren in Betrieb genommen. Zu den Anlagen gibt es zahlreiche verschiedene Prüfberichte und Sachverständigen-Prüfprotokolle, die im Wesentlichen nur vor Ort, aber nicht im Datenraum verfügbar waren. Soweit dieses im Rahmen der Begehung nachvollziehbar war, sind zu den Anlagen die notwendigen Sachverständigenprüfprotokolle vorhanden.

Die Dokumentation der letzten Sachkundigen-Prüfung der Anlagen der Bühnenmaschinerie wurden bei der Begehung in Augenschein genommen und lagen für den Großteil der Anlagen vor.

5.1.3 Bestandspläne

5.1.3.1 Architektur

Die zur Verfügung gestellten Grundrisspläne und tlw. Schnitte des Zuschauer- und Bühnenhauses aus dem Jahr 1997 entsprechen augenscheinlich weitestgehend dem aktuellen Bestand. Grundrisse zu den letzten Umbaumaßnahmen im Bühnenhaus sind in den Plänen des letzten Brandschutzkonzeptes berücksichtigt.

Pläne des Betriebsgebäudes standen nur in unzureichender Qualität zur Verfügung (teilweise nicht aktuell, nicht vollständig, teilweise nicht lesbar).

AECOM empfiehlt ein Aufmaß des Betriebsgebäudes sowie ein Kontrollaufmaß der Zuschauer- und Bühnenhauses. Entsprechende Kosten sind in der Maßnahmenliste berücksichtigt.

5.1.3.2 HLS

Für das Zuschauer- und Bühnenhaus sind zeichnerische Unterlagen rudimentär vorhanden. Für das Gewerk Lüftungstechnik sind diese aus dem Jahr 1956. Die Unterlagen für das Gewerk Feuerlöschanlagen stammen aus dem Jahr 2009. Für alle anderen Gewerke sind keine Unterlagen vorhanden. Schematische Darstellungen der Anlagen fehlen im Datenraum vollständig, sind aber zum Teil in den Technikzentralen des Gebäudes vorhanden.

Zeichnerische Unterlagen des Betriebsgebäudes standen mit Ausnahme der Sanitär/Sprinklerplanung nicht zur Verfügung.

5.1.3.3 Elektro

Es sind keine Bestandsunterlagen im Datenraum vorhanden.

5.1.3.4 Bühnentechnik

Dokumentationsunterlagen zu den bühnentechnischen Anlagen im Zuschauer- und Bühnenhaus liegen nur vereinzelt vor Ort vor, z.B. in Schaltschränken oder als lose Blattwerke in den technischen Betriebsräumen (z.B. Inspizientenzentrale oder Dimmerraum) vor. Eine durchgängige Anlagendokumentation der Anlagen ist nicht vorhanden. Da die Anlagen zum Teil 30 - 50 Jahre alt sind, muss auch davon ausgegangen werden, dass Änderungen nur mangelhaft oder gar nicht dokumentiert sind.

Für das Betriebsgebäude liegen Unterlagen zur Bühnentechnik teilweise vor. Allerdings sind auch hier keine vollumfänglichen Dokumentationsunterlagen verfügbar, die den aktuellen Anlagenstand wiedergeben,

5.2 Bestandsanalyse

In diesem Abschnitt werden die wesentlichen Komponenten der Gebäude kurz beschrieben und ihr Zustand bewertet. Soweit Handlungsbedarf bzw. Risiken bestehen, werden diese benannt und sind in der Aufstellung „Zustandsbewertung und Maßnahmenliste“ (Anhang A) bzw. in der Risikoregister (Anhang B) berücksichtigt, soweit im Folgenden nicht anders angegeben.

5.2.1 Statik / Tragwerk

Das **Zuschauer- und Bühnenhaus** ist als Massivbauwerk mit gemauerten bzw. betonierten Wänden, Stahlbeton- und tlw. Holzbalkendecken sowie einem Dachstuhl aus Holz ausgeführt.

Augenscheinliche Schäden am Tragwerk mit relevanten Kosten wurden nicht identifiziert. Nach Rücksprache mit dem Nutzer sind keine Schäden bekannt. Lediglich im Untergeschoss des Bühnenhauses wurden vereinzelt Risse beobachtet, welche laut Aussage der Nutzer keine dynamische Entwicklung zeigen.

Das **Betriebsgebäude** ist 2004 als Massivbauwerk mit gemauerten Wänden errichtet.

AECOM hat an mehreren Stellen im Gebäude Risse festgestellt. Eine eindeutige Ursache konnte nicht identifiziert werden, es kann jedoch angenommen werden, dass es sich um Setzungsrisse handelt. Ein Rissmonitoring im Rahmen der regelmäßigen Wartung wird empfohlen, resultierende Risiken sind in der Risikomatrix festgehalten.

Die Tragwerkstruktur des Mantelgebäudes wird ebenfalls als massiv (Stahlbeton) angenommen. Es gab keine sichtbaren Hinweise auf Schäden.

Eine statische Prüfung der Gebäude liegt nicht vor. Deshalb kann keine abschließende Bewertung der Qualität und des Zustandes der Tragkonstruktionen gegeben werden. AECOM hat ein entsprechendes Risiko in Anhang B berücksichtigt.

Regelmäßige statische Untersuchungen sind gemäß § 3, HBauO vom 14. Dezember 2005 vorgeschrieben und deshalb kurzfristig zu veranlassen. Mit einer „Eingehenden Überprüfung“ gemäß VDI 6200 wird nicht nur den rechtlichen Anforderungen entsprochen, diese ist auch geeignet, ggf. vorhandene, nicht unmittelbar sichtbare Mängel am Tragwerk zu identifizieren und eine höhere Kostensicherheit zu erreichen.

5.2.2 Gebäudehülle

Zuschauer- und Bühnenhaus

Die Fassade des Zuschauerhauses besteht im unteren Bereich hauptsächlich aus Beton, Glas und Stahl mit einem verglasten Eingang zum Foyer. In den oberen Etagen öffnet sich die Hauptfassade mit großflächigen Fensterflächen zur Dammtorstraße. Die übrigen Fassaden des Zuschauerhauses haben einen eher geschlossenen Charakter und sind mit Travertin bekleidet. Das oberste Geschoss ist gestaffelt und bietet eine großzügige Terrasse, die für die Öffentlichkeit bei besonderen Veranstaltungen zugänglich ist.

Es gibt zwei Eingänge zum Zuschauerhaus, die aus drei verglasten Wänden mit jeweils zwei Doppeltüren und einem Windfang bestehen.

Das Flachdach ist mit Bitumenbahnen abgedichtet. Im Bereich der Fassaden ist eine Aufkantung mit Stahlblechabdeckung vorhanden. Die Entwässerung erfolgt über Auslässe im Boden und innen liegende Regenfallrohre (vgl. Abschnitt 5.2.19).

Die Natursteinverkleidung der Außenwände sowie das Dach wurden 2004 saniert und befindet sich in einem visuell guten Zustand. Der Zustand der Verankerung konnte nicht inspiziert werden.

Kosten für den Austausch und die Reparatur der Natursteinplatten-Verankerung sollen langfristig berücksichtigt werden.

Die Fassade des Zuschauerhauses wurde im Rahmen der letzten Sanierung (ca. 2002) mit einer Wärmedämmung (U-Wert unbekannt) versehen. Die Verglasung der durchsichtigen Elemente wurde ebenfalls erneuert. Langfristig sollten aus Altersgründen Kosten für den partiellen Austausch der Elemente berücksichtigt werden.

Das Bühnenhaus hat eine weiß gestrichene Klinkerfassade mit gleichmäßiger Durchfensterung und einem Flachdach. Die Geschosse sind leicht gestaffelt. Das Flachdach ist mit Bitumenbahnen abgedichtet. Im Bereich der Fassaden ist eine Aufkantung mit Stahlblechabdeckung vorhanden. Die Entwässerung erfolgt über Durchlässe in der Aufkantung und außen liegende Regenfallrohre aus Kupfer, vgl. Abschnitt 5.2.19.

Die Gebäudehülle des Bühnenhauses befindet sich in einem visuell guten Zustand, bei der Begehung gab es keine Hinweise auf Mängel. Kosten für einen Neuanstrich der Fassade sollen langfristig budgetiert werden.

Betriebsgebäude

Das Betriebsgebäude hat eine teilweise opake, teilweise durchsichtige geometrisch strukturierte Stahl-Glasfassade aus vorgehängten Verbundsandwichelementen.

Die Metallfenster mit Doppelverglasung sind in der Struktur der Glasfassade integriert und verfügen über öffnbare Elemente. Ein eingebauter außenliegender Sonnenschutz aus horizontalen Metalllamellen mit Elektro-Steuerung ist vorhanden.

Das Flachdach mit leichtem Gefälle ist oberseitig mit Bitumenbahnen abgedichtet. Im Bereich der Fassaden ist eine Aufkantung mit Stahlblechabdeckung vorhanden. Die Entwässerung erfolgt über Auslässe im Boden und innen liegende Regenfallrohre.

Das Gebäude wurde 2004 errichtet. Die Gebäudehülle wurde noch nicht saniert und weist zum gegenwärtigen Zeitpunkt keine sichtbaren Mängel auf. Im Betrachtungszeitraum sind keine wesentlichen Instandsetzungen zu erwarten, langfristig können jedoch aufgrund Alterung Reparaturen oder der Austausch einzelner Komponenten notwendig werden.

5.2.3 Erschließung, Barrierefreiheit

Die öffentlichen Bereiche des Zuschauer- und Bühnenhauses sowie das Betriebsgebäude sind für Besucher und Mitarbeiter mit körperlichen Beeinträchtigungen barrierefrei erreichbar. Grundsätzliche Abweichungen von den Anforderungen der DIN 18040-1 wurden nicht festgestellt.

Nach Rücksprache mit dem Nutzer ist der tatsächliche Bedarf an baulichen und technischen Maßnahmen zur Barrierefreiheit aufgrund der alternden Publikumsstruktur jedoch höher als rein baurechtlich vorgeschrieben. Verbesserungs- und Ergänzungsmaßnahmen wurden als Nutzerbedarf in diesem Bericht erfasst (beispielhaft zusätzlicher Personenaufzug), siehe Abschnitt 5.3.1. AECOM empfiehlt das Thema im Rahmen der Planung der Generalplanung mir besonderem Augenmerk zu berücksichtigen.

Die derzeitige Situation stellt sich wie folgt dar:

Der Zugang zum **Zuschauer- und Bühnenhaus** erfolgt über zwei Haupteingänge, die sich an den vorderen Ecken des Gebäudes befinden. Das Gebäude verfügt über einen Aufzug zur barrierefreien Erreichbarkeit der oberen Ebenen. Eine barrierefreie Toilette befindet sich bei der Garderobe im Untergeschoss sowie auf dem ersten Zwischengeschoss (1. Logenebene). Im Zuschauerraum sind freie Plätze für Rollstuhlfahrer auf der Parkettebene vorgesehen, allerdings sind aus Sicht der Nutzer zu wenig Plätze vorhanden (vgl. Abschnitt 5.3.1)

Der nicht öffentliche Bereich des Bühnenhaus verfügt über vier Eingänge mit Treppenhäusern. Die Geschosse sind auf Split-Level organisiert und somit ist eine barrierefreie Erschließung aller Bereiche nicht möglich. Der Eingang 1, wo auch der Inspizientenraum zu finden ist, verfügt über einen Personalaufzug. Dieser fängt auf der Ebene des Podiums an und ist von dem Eingang über einen Treppengang (ca. 2m Niveauunterschied) zu erreichen. Eine rollstuhlfahrgerechte Erschließung ist nicht vorhanden.

Die Erschließung des **Betriebsgebäudes** ist im Wesentlichen barrierefrei. Das Gebäude verfügt über einen zentralen Erschließungskern, bestehend aus einem Treppenhaus, zwei Personalaufzüge und einem Lastenaufzug. Dieser ist leicht zugänglich über den Personaleingang an der Kleinen Theaterstraße.

Die Opera Stabile hat einen separaten Zugang, der ebenerdig zu erreichen ist. Das minimale Niveauunterschied im Veranstaltungsraum wird über eine Rampe im Flur überwunden. Außerdem gibt es im Foyer eine barrierefreie Besucher-Toilette.

Die Poststelle und der Kartenverkauf (Erdgeschoss Mantelgebäude) verfügen über separate Eingänge an der Großen Theaterstraße, die jedoch aufgrund eines Höhenversatzes zum Straßenniveau nicht barrierefrei sind. Eine rollstuhlfahrgerechte Erschließung (vor allem für den Kartenverkauf) wurde laut Aussage der Nutzer bereits mit SPR vereinbart (Sanierungsbedarf), jedoch noch nicht konkret geplant.

5.2.4 Sicherheitskonzept

Ein übergreifendes Sicherheitskonzept für die HSO ist AECOM nicht bekannt. Technische Maßnahmen wie zum Beispiel Fenstersensoren oder eine elektronische Zutrittskontrolle sind nicht implementiert. Abgesehen von der Eintrittskartenkontrolle bei Vorstellungen verfügt das Zuschauer- und Bühnenhaus über keine Form der Zutrittskontrolle, weder während noch außerhalb der Öffnungszeiten. Ein übergreifendes Schließsystem ist nach Kenntnis von AECOM ebenfalls nicht vorhanden.

Das Betriebsgebäude hat eine bemannte Pforte für die Anmeldung der Mitarbeiter, Besuchern und Lieferanten.

Es gibt keine konkreten Festlegungen wie das Operngebäude hinsichtlich Einbruchs / Diebstahl und andere Gefahren gesichert ist bzw. sein sollte. Der bestehende Sicherheitsstandard wird als unzureichend bewertet.

AECOM empfiehlt die Erarbeitung eines integrierten, individuellen Sicherheitskonzepts. Auf Grundlage der zu bestimmenden Schutzziele sollten u.a. folgende Themen betrachtet werden:

- Einbruchmeldeanlage (EMA) für das gesamte Objekt
- Zutrittskontrollen
- Widerstandsklassen von Toren, Türen und Fenstern
- Lichtschacht- und Oberlichtsicherungen
- Objektübergreifender Wach- und Sicherheitsdienst

Das Sicherheitskonzept sollte zeitnah erstellt und in die Planung der Generalsanierung einfließen. Kosten für die Erarbeitung eines Sicherheitskonzepts wurden berücksichtigt. Da erforderliche bauliche Maßnahmen derzeit noch nicht bekannt sind, wurde ein entsprechendes Kostenrisiko im Risikoregister erfasst.

5.2.5 Untergeschosse

Zuschauer- und Bühnenhaus

Das Opernhaus verfügt über unterirdische Ebenen, die massiv gebaut sind und zweckorientiert mit einfach gestrichenen Wänden und Decken und Linoleum-, Beton- und Keramikbodenbelägen ausgestattet sind.

Im Untergeschoss des Zuschauerhauses befinden sich die Technikräume sowie ein Lagerraum für Instrumente und mehrere Stimmzimmer. Die letzten werden vom Personal auch als Umkleide- und Aufenthaltsräume benutzt und sind mit Küchentheken und Schließfächern ausgestattet.

Das Bühnenhaus verfügt über 3 Untergeschosse. Im dritten UG befinden sich diverse Neben-, Lager- und Technikräume. Im 1. und 2. UG befindet sich die Unterbühne. Die Ebenen haben eine ähnliche Struktur wie die oberen Ebenen: einen großen Luftraum (hier: Untermaschinerie) mit angrenzenden Nebenräumen für Technik, Personal, Erschließungskerne und Toiletten.

Feuchtebedingte Mängel an den Außenwänden der Untergeschosse waren nicht sichtbar. Abgesehen von den Büroräumen am zweiten Treppenhaus, in dem bereits Schönheitsreparaturen ausgeführt wurden, befinden sich sämtliche Wand-/Deckenbeschichtungen sowie Bodenbeläge in einem durchschnittlichen bis schlechten Zustand. Eine Überarbeitung aller Oberflächen ist im Betrachtungszeitraum einzuplanen.

Betriebsgebäude

Das Betriebsgebäude verfügt über drei Untergeschosse, die größtenteils für Technik- und Lagerzwecke benutzt werden. Die Wände sind weiß gestrichen, der Boden ist meist als Estrichboden, tlw. mit behandelte Oberfläche, ausgeführt. Die technischen Leitungen sind nicht verkoffert/verkleidet.

Im 2. UG befinden sich zwei Probebühnen. Diese sind mit Parkettboden, weißen Wänden und Vorhängen ausgeführt. Der Registerraum befindet sich ebenfalls auf dieser Ebene und wird über das Treppenhaus im Mantelgebäude erschlossen. Der Raum ist mit weißen Decken- und Wandoberflächen und einem Linoleumboden ausgestattet.

Die Oberflächen in den Fluren und den Lagerräumen weisen starke Abnutzungen auf und sind innerhalb des Betrachtungszeitraums zu erneuern. Die Oberflächen von diversen Türen mit Brandschutzanforderung sind beschädigt und benötigen eine kurzfristige Überarbeitung. Wie in den übrigen Etagen (vgl. Abschnitt 5.2.6) empfiehlt AECOM die Anbringung von Schutzelementen (beispielweise aus Holz) um die Bausubstanz von mechanischen Schäden (Anstoß von Transportwägen usw.) zu schützen.

Feuchtebedingte Mängel an den Außenwänden der Untergeschosse waren nicht sichtbar.

5.2.6 Innenausbau

Zuschauer- und Bühnenhaus

Eingangshalle, Garderobe und Erfrischungsbereich: Die Wände und Abhangdecken im Eingangsbereich sind weiß gestrichen, die Böden mit Marmor belegt. Im Raum gibt es zahlreiche dekorative Wand- und Deckenelemente aus Messing und anderen Materialien. Über eine breite Marmortreppe gelangt der Besucher zu dem im Untergeschoss gelegenen Erfrischungsbereich und den Garderoben. Diese haben ähnliche Oberflächen wie der Eingangsbereich. Nach oben führt die Haupttreppe zu den Foyers.

Die Oberflächen im Eingangsbereich sind visuell in gutem Zustand und Handlungsbedarf ist nicht direkt ersichtlich. Aufgrund der hohen Beanspruchung empfiehlt AECOM jedoch eine Kostenrückstellung für die allgemeine Überholung und Ertüchtigung aller Oberflächen.

Die drei Foyers sind übereinander vom 1. OG bis zum 3. OG angeordnet. Das Foyer im 3. OG ist mit Parkett ausgestattet, die weiß gestrichenen Wände sind mit Holztafeln verkleidet. Das Foyer im 2. OG ist mit Steinfliesen als Bodenbelag und weiß gestrichenen Wänden ausgestattet. Das Foyer am 1. OG hat eine ähnliche Erscheinung, jedoch mit Linoleum als Bodenbelag. Alle Foyer-Räume haben doppelte Raumhöhe und sind über eine Glaswand vom Flur zu den jeweiligen Halbgeschossen (Sanitärräume) abgetrennt. Die Decken sind mit Gipskarton abgehängt und sind teilweise akustisch wirksam.

An verglasten Brüstungen fehlt eine sichtbare Kennzeichnung bzgl. Sicherheitsglas. Eine entsprechende Ertüchtigung soll in den vergangenen Jahren erfolgt sein, so dass offenbar lediglich die Kennzeichnung fehlt. Eine Konformität Ausführung sollte zeitnah dokumentiert werden (keine Kostenposition). Das Thema wurde vor Ort mit dem Nutzer besprochen.

Die Oberflächen befinden sich allgemein in einem akzeptablen Zustand und weisen geringe Abnutzung auf. Eine Erneuerung im Betrachtungszeitraum ist aus Altersgründen vorherzusehen.

Die harte Oberflächengestaltung aller Foyers beweist sich als problematisch für die Akustik und erschwert eine vom Opernbetrieb unabhängige Nutzung dieser Fläche (z.B. Vermietung für private Veranstaltungen). Auch während der Vorstellungen berichtet der Nutzer über eine störende Geräuschkulisse. Die ursprünglich geplanten, großdimensionierten Fenstergardinen sowie andere akustik wirksame Ausstattung (Möbiliar) sind in der heutigen Ausstattung nicht (mehr) vorhanden.

Der Zuschauerraum hat einen hexagonalen Grundriss und hat auf der Parkettebene 834 Sitzplätze. Die seitlichen Logen und die vier mittleren Logenreihen, die auskragend im Raum positioniert sind, bieten zusätzliche 815 Sitz- und Stehplätze. Die Sitze sind mit schallabsorbierendem Stoff bezogen, die Böden

mit Teppichböden gelegt. Alle Wandoberflächen und die Unterdecken der Logen haben eine Holzvertäfelung mit akustischen Eigenschaften (Aussage des Nutzers). Zur Bewertung hinsichtlich Belastung mit Gebäudeschadstoffen siehe Abschnitt 5.2.17.

Die Bezüge der Bestuhlung weisen Abnutzung auf und sind aus Erfahrung der Nutzer innerhalb des Betrachtungszeitraums mehrmals neu zu beziehen.

Die Oberflächen befinden sich allgemein in einem akzeptablen Zustand, wobei eine Grund-Überarbeitung innerhalb des Betrachtungszeitraums (Generalsanierung) sowie regelmäßige Reparaturen berücksichtigen sind.

Aufgrund des Einflusses der Sanierungsmaßnahmen auf die Raumakustik empfiehlt AECOM zur Vorbereitung der Planung ein Akustik-Gutachten.

Flure und Treppenhäuser: Die Verkehrsflächen im Zuschauerhaus haben ein einheitliches Erscheinungsbild. Die Wände sind mit Holzplatten verkleidet, die Deckenflächen weiß gestrichen, der Bodenbelag ist Marmor. In den Fluren in den Obergeschossen befinden sich kleinere Garderobebereiche, die jeweils über eine Theke von der Verkehrsfläche abgetrennt sind.

Die Oberflächen sind in visuell gutem Zustand. Aufgrund der hohen Beanspruchung und der bisherigen Erfahrungswerte empfiehlt jedoch AECOM eine Kostenrückstellung für die allgemeine Überholung und Ertüchtigung aller Oberflächen.

Die Verkehrsflächen im Bühnenhaus sind unterschiedlich ausgebaut. Die Wand- und Deckenflächen sind meistens weiß gestrichen, im 4. OG schwarz gestrichenen Trockenbauwand bekleidet. Der Bodenbelag ist rotes Linoleum. Die Flure sind in den Jahren teilweise erneuert worden und weisen deshalb keinen einheitlichen Ausbau und Zustand auf.

Die Oberflächen der Verkehrsflächen im Bühnenhaus sind insgesamt in einem akzeptablen Zustand, sind jedoch teilweise abgenutzt und sollten innerhalb des Betrachtungszeitraums überarbeitet bzw. erneuert werden. Aufgrund der intensiven Nutzung von Rollwägen und anderen Geräten empfiehlt AECOM die Anbringung von Schutzelementen entlang der Flurwände.

Sanitärräume: Auf jedem Geschoss des Zuschauerhauses gibt es jeweils zwei Sanitärkerne, die seitlich an dem Zuschauerraum gelegen sind. Alle Sanitärräume haben eine ähnliche Ausstattung. Die Wände- und Bodenoberflächen sind gefliest und die Decken weiß gestrichen. Die Böden und Wände der Sanitärräume im Bühnenhaus sind gefliest, die Decken weiß gestrichen. Leichtbautrennwände sind sowohl im Zuschauerhaus als auch im Bühnenhaus vorhanden.

Die Sanitärräume des Zuschauerhauses wurden 1996 saniert. Die Oberflächen befinden sich allgemein in einem akzeptablen Zustand. Im Laufe der Generalsanierung sollen diese ertüchtigt bzw. ausgetauscht werden, auch als begleitende Maßnahmen zu den anstehenden Erneuerungen der technischen Installation (vgl. Abschnitt 5.2.10).

Im Bühnenhaus sind die Oberflächen der Sanitärräume abgenutzt und innerhalb des Betrachtungszeitraums zu erneuern.

Garderoben Bühnenhaus: Die Garderobenräume für Mitarbeiter befinden sich im 3., 4. und 5. OG. Sie sind als Durchgangsräume organisiert, mit Erschließung zu den jeweils angrenzenden Treppenhäusern. Die Wand- und Deckenoberflächen sind weiß gestrichen, die Böden mit Linoleum ausgeführt. Jeder Raum verfügt über einen eigenen Sanitärbereich mit Waschbecken, der mit Fliesen am Boden und Wänden ausgestattet ist. Zur Ausstattung gehört ein großer Einbauschrank entlang der Längsachse und eine Garderobestange vor den Fenstern.

Die Oberflächen sind in einem veralteten und zum Teil stark abgenutzten Zustand und innerhalb des Betrachtungszeitraums zu erneuern.

Die Festeinbauten (vor allem Einbauschränke, Einbautische mit integrierter Beleuchtung) sollen im Rahmen der Generalsanierung ausgetauscht und repariert werden. In diesem Rahmen soll nach Möglichkeiten eine erhöhte Lagerfläche (beispielhaft durch bessere Platzierung und Planung der Festeinbauten) erzielt werden (siehe auch Abschnitt 5.3.1).

Büros: Die Büro-, Personal- und Verwaltungsräume im Bühnenhaus sind unterschiedlich ausgebaut. Die Wände und Abhangdecken sind in der Regel weiß gestrichen. Als Bodenbeläge werden Linoleum, Teppich- oder Parkett/Industrieboden verwendet, teilweise bereits erneuert. Die meisten Räume sind mit Einbauschränken ausgestattet, viele haben auch einen Wasseranschluss mit einem oder mehreren Waschbecken.

Außer den Büroräumen im Erdgeschoss am 2. Treppenhaus, die kürzlich umgebaut wurden, sind die Oberflächen in den Büros überaltert und in nicht mehr angemessenem Zustand. Sie sind innerhalb des Betrachtungszeitraums zu überarbeiten bzw. erneuern.

Die Einbauelemente sind in einem veralteten Zustand. Eine Ertüchtigung soll im Rahmen der Generalsanierung berücksichtigt werden.

Betriebsgebäude

Büros, Aufenthaltsräume und Werkstätten: Im Gebäudeteil zur Kleine Theaterstraße sind die Büro-, Aufenthaltsräume und Werkstätte ähnlich ausgebaut: Wände und Decken sind weiß gestrichen; die Doppelböden mit Linoleum belegt, Kostümwäscherei und Gipsraum sind gefliest. Viele Räume haben einen Wasseranschluss bzw. einen oder mehrere Waschbecken (vor allem Werkstätte), in den Aufenthaltsräumen sind Teeküchen vorhanden.

Die Büroräume im Mantelgebäude haben einen Doppelboden mit Teppichbelag, weiß gestrichene Wände und weiße Abhangdecken.

Bei der Begehung wurden Wandrissen an mehreren Stellen festgestellt, vgl. Abschnitt 5.2.1.

Die Bodenoberflächen in den Werkstätten sind teilweise stark abgenutzt und sind innerhalb des Betrachtungszeitraums zu überarbeiten bzw. erneuern.

Die vorhandenen Einbauelemente sind in einem veralteten Zustand und sollten im Rahmen der Generalsanierung überarbeitet werden. Eine Erweiterung dieser Flächen wurde als Nutzerbedarf erfasst.

Proberäume: Die Wände und Decken der Proberäume sind weiß gestrichen, die Decken und teilweise Wände sind mit Akustikpaneelen versehen. Die Böden sind mit Teppichbelag ausgestattet.

Die Oberflächen sind in gutem Zustand. Im Betrachtungszeitraum ist kein Instandsetzungsbedarf ersichtlich.

Probe- und sonstige Bühnen: Im Betriebsgebäude gibt mehrere Bühnen mit verschiedenen Funktionen:

- eine große Probebühne hinter der Hauptbühne, neben der Hauptanlieferung;
- den Theatersaal „Opera Stabile“ im EG, mit separatem Zugang, Zuschauerraum und Bühnentechnik;
- eine kleine Probebühne im 2. OG.

Die Bühnen haben einen Holzboden und akustische Holzvertäfelung an den Wänden. Die kleine Probebühne verfügt über eine Kühldecke.

Der Ballettsaal im 4. OG hat einen Linoleumboden, weiß gestrichene Wände mit Spiegeln und weißer Decke. Im 7. OG gibt es einen Proberaum für das Orchester. Dort sind die Wände mit Akustikpaneelen verkleidet, die Decke ist eine Abhangdecke mit eingebauter Installation, der Boden ist aus Parkettdecken.

Die Wandoberflächen befinden sich allgemein in einem akzeptablen Zustand, weisen jedoch teilweise eine starke Abnutzung auf und sind innerhalb des Betrachtungszeitraums zu überarbeiten bzw. erneuern. Die Bodenoberflächen sind teilweise schadhaft (z.B. in Orchesterprobenraum, Ballettsaal) und sollten kurzfristig überarbeitet werden.

Die **Lagerräume** sind in der Regel mit Linoleumboden ausgestattet, Wand- und Deckenoberflächen sind weiß gestrichen. Die Oberflächen befinden sich allgemein in einem akzeptablen Zustand, eine Überarbeitung innerhalb des Betrachtungszeitraums ist zu berücksichtigen.

Flure und Treppenhäuser: Die Flure im Gebäudeteil zur Kleinen Theaterstraße haben einen Doppelboden mit Linoleum, weiß gestrichene Wände und Abhangdecke aus Metallpaneelen. Im Mantelgebäude sind die Flure mit Teppichboden ausgestattet und haben weiß gestrichene Wände und Abhangdecken. Die Treppenhäuser haben Fliesenbelag und weiß gestrichene Wände und Decken.

Die Wandoberflächen weißen aufgrund der intensiven Nutzung von Transportwagen (für Kostüme, Requisiten usw.) starke Beschädigungen und Abnutzungen auf. Teilweise hat der Nutzer in den letzten Jahren Holztafel als Schutzelemente eingebaut. AECOM empfiehlt die Sanierung aller Wandoberflächen und das durchgängige Anbringen von Schutzelementen, um die Bausubstanz zu schützen.

Sanitärräume: Die Böden und Wände der Sanitärräume im Betriebsgebäude sind gefliest (zum Teil auch weiß gestrichen), die Decken sind als weiß gestrichenen Abhangdecken ausgeführt. Die Oberflächen sind in gutem Zustand, Sanierungsbedarf ist im Betrachtungszeitraum nicht zu erwarten.

5.2.7 Heizung

Zuschauer- und Bühnenhaus, Betriebsgebäude

Die wärmetechnische Versorgung der HSO erfolgt über einen Fernwärmeanschluss mit einem begrenzten Volumenstrom von 11.500 l/h. Dieser befindet sich in der kombinierten Heiz- und Kältezentrale im 3. KG des Bühnenhauses. In dieser Zentrale befinden sich der Wärmetauscher, die Ausdehnungsgefäße, der Heizungsverteiler mit den dazugehörigen Pumpen und Armaturen sowie die Trinkwarmwasserbereiter. Des Weiteren befindet sich der heizungstechnische Abgang für das Betriebsgebäude mit der dazugehörigen Pumpentechnik in der Technikzentrale.

Der indirekte Betrieb der Fernwärme, Trennung zwischen Primär- und Sekundärseite, wird über zwei parallel betriebenen Wärmetauscher realisiert. Diese speisen sekundärseitig den Heizkreisverteiler jeweils über zwei Doppelpumpenanlagen. Die drei Membran-Ausdehnungsgefäße sind Baujahr 2001. Die auf dem Heizungsverteiler installierten Pumpen sind überwiegend elektronisch geregelt. Einige wenige Pumpen wurden bereits gegen neuere Pumpen ausgetauscht.

Vom Heizungsverteiler werden neben der Trinkwarmwasserbereitung auch die statischen Heizkreise für die Heizkörper sowie die dynamischen Heizkreise für die raumluftechnischen Anlagen für Bühnen- und Zuschauerhaus versorgt.

Die Trinkwarmwasserbereitung ist ca. Baujahr 2003. Es handelt sich um ein Speicherladesystem mit zwei Trinkwarmwasserspeichern.

Das Rohrleitungsnetz innerhalb der Technikzentrale besteht aus geschweißtem Stahlrohr mit Mineralwolldämmung und Blechummantelung.

Sämtliche zentralen technischen Komponenten mit Ausnahme der wenigen, bereits ausgetauschten Pumpen und den Rohrleitungen haben ihre wirtschaftliche Lebensdauer erreicht bzw. überschritten und sind altersbedingt auszutauschen.

Die Trinkwarmwasserbereitung erfolgt über ein Speicher-Ladesystem. Die Speicheraustrittstemperatur beträgt 70°C. Diese Temperatur ist erforderlich, um eine Rücklauftemperatur von 55°C (Zirkulationsleitung) zu gewährleisten. Die hohe Spreizung der Temperaturen zeigt, dass entweder die Anlagenhydraulik oder die Dämmung des Trinkwassersystems erhebliche Mängel aufweisen. Es besteht Verbrühungsgefahr im Bereich der ersten Zapfstellen im System. Der Trinkwarmwasserspeicher hat seine wirtschaftliche Lebensdauer erreicht und ist altersbedingt auszutauschen.

Bei dem installierten Rohrleitungssystem handelt es sich überwiegend um geschweißte Stahlrohrleitungen aus unterschiedlichen Baujahren. Die Rohrleitungen des Zuschauerhauses sind mutmaßlich aus den 50er Jahren, die Rohrleitungen im Bühnenhaus wurden ca. im Jahr 2000 erneuert, während das Betriebsgebäude baujahrbedingt das neueste Rohrleitungssystem mit dem Baujahr 2004 aufweist. Die Rohrleitungen im Zuschauerhaus haben ihre wirtschaftliche Lebensdauer erreicht und sind altersbedingt auszutauschen.

Auch bei den installierten Heizkörpern handelt es sich um unterschiedliche Systeme aus unterschiedlichen Baujahren. Während im Zuschauerhaus die ältesten Heizkörper installiert sind (diese befinden sich überwiegend hinter Verkleidungen), wurden die Heizkörper im Bühnenhaus im Zuge der Rohrleitungssanierung ausgetauscht (ca. im Jahr 2000). Es handelt sich überwiegend um profilierte

Stahlblechheizkörper mit Thermostatventilen. Teilweise sind die Heizkörper infolge der Nutzung beschädigt. Die Heizkörper im Zuschauerhaus haben ihre wirtschaftliche Lebensdauer erreicht und sind kurzfristig auszutauschen. Für die Heizkörper im Bühnenhaus ist ebenfalls ein mittelfristiger altersbedingter Austausch erforderlich. Gleiches gilt für die Heizkörper im Betriebsgebäude.

5.2.8 Lüftung

Im nachfolgenden werden lediglich die wesentlichen Lüftungsanlagen beschrieben. Die Gesamtheit der Lüftungsanlagen ist aus der anliegenden Maßnahmenliste sowie der Aufstellung der verkehrssicherungspflichtigen Anlagen zu entnehmen.

Zuschauer- und Bühnenhaus

Zu- und Abluft Zuschauerhaus: Die Zuluftanlage für das Zuschauerhaus befindet sich im 2. KG des Bühnenhauses. Die angesaugte Frischluft wird über einen Filter gereinigt und in Abhängigkeit von der Jahreszeit in zwei unterschiedlichen Strängen aufbereitet. Im Sommer wird die Luft gekühlt, im Winter erhitzt und über einen Umlaufsprühbefeuchter befeuchtet. Vor der Filterstufe befindet sich eine Wärmerückgewinnung. Die einzelnen Komponenten sind in gemauerten Räumen installiert. Diese weisen an der Oberfläche Schäden auf. Ein hygienischer Betrieb entsprechend der VDI 6022 ist nicht möglich. Gleiches gilt für die Funktion des Umlaufsprühbefeuchters.

Die physikalisch und thermodynamisch aufbereitete Luft wird über einen Ventilator in das Luftleitungssystem befördert. Dieses besteht in der horizontalen Verteilung im 2. KG sowie in der vertikalen Verteilung aus gemauerten Schächten. Auch diese Luftleitungen besitzen raue Oberflächen, so dass eine Reinigung und somit ein hygienischer Betrieb nicht möglich ist. Die Einbringung der Zuluft in den Zuschauerraum erfolgt über unter den Sitzen befindliche Luftauslässe.

Die dem Zuschauerraum entnommene Abluft wird von zwei Abluftventilatoren (Abluft Landseite, Abluft Stadtseite) angesaugt und als Fortluft über Dach ins Freie gefördert.

Die Lüftungsanlage ist aus dem Baujahr 1956, einzelne Komponenten wurden bereits getauscht. Die Lüftungsanlage hat ihre wirtschaftliche Lebensdauer überschritten und ist hygiene- und altersbedingt auszutauschen.

Zu- und Abluft Foyer: Die Zuluftanlage für das Foyer befindet sich im KG des Zuschauerhauses. Die angesaugte Außenluft wird über Filter gereinigt und über Heiz- bzw. Kühlregister auf den vorgegebenen Sollwert temperiert. Zur Erhöhung des Wirkungsgrades der Lüftungsanlage wurde eine Wärmerückgewinnung als Kreislaufverbundsystem nachgerüstet.

Die einzelnen Komponenten sind in gemauerten Räumen installiert. Diese weisen an der Oberfläche Schäden auf. Ein hygienischer Betrieb entsprechend der VDI 6022 ist nicht möglich. Die aufbereitete Luft wird über einen Ventilator in ein gemauertes Luftleitungsnetz geblasen. Dieses besteht in der horizontalen Verteilung im KG sowie in der vertikalen Verteilung aus gemauerten Kanälen bzw. Schächten. Auch diese Luftleitungen besitzen raue Oberflächen, so dass eine Reinigung und somit ein hygienischer Betrieb nicht möglich ist. Die Einbringung der Zuluft in das Foyer erfolgt über Lüftungsgitter.

Die Abluft wird über Abluftventilatoren angesaugt und über Dach ins Freie befördert. Die Lüftungsanlage ist aus den 50er Jahren, einzelne Komponenten wurden bereits getauscht. Die Lüftungsanlage hat wie im Zuschauerhaus ihre wirtschaftliche Lebensdauer überschritten und ist hygiene- und altersbedingt auszutauschen.

Innerhalb des Foyers befinden sich unterschiedliche Technikräume. Zur Belüftung werden diese über das Foyer versorgt. Die Klimatisierung ist nicht ausreichend und aus diesem Grund zu überarbeiten.

Im KG des Zuschauerhauses befinden sich ebenfalls Zu- und Abluftanlagen für die Garderobe und die Stimmzimmer. Die angesaugte Außenluft wird über Filter gereinigt und über ein Heiz- bzw. Kühlregister auf den vorgegebenen Sollwert temperiert. Zur Erhöhung des Wirkungsgrades der Lüftungsanlagen wurden Wärmerückgewinnungen als Kreislaufverbundsysteme nachgerüstet.

Die einzelnen Komponenten sind in gemauerten Räumen installiert. Diese weisen an der Oberfläche Schäden auf. Ein hygienischer Betrieb entsprechend der VDI 6022 ist nicht möglich.

Die aufbereitete Luft für die Garderoben wird über einen Ventilator in ein gemauertes Luftleitungsnetz geblasen. Dieses besteht in der horizontalen Verteilung im KG sowie in der vertikalen Verteilung aus gemauerten Kanälen bzw. Schächten. Auch diese Luftleitungen besitzen raue Oberflächen, so dass eine Reinigung und somit ein hygienischer Betrieb nicht möglich ist. Die Einbringung der Zuluft in die Garderobe erfolgt über Lüftungsgitter.

Die aufbereitete Luft für die Stimmräume wird über einen Ventilator in ein Luftleitungsnetz aus Stahlblechkanälen geblasen. Die Abluft wird von Abluftventilatoren angesaugt und ins Freie befördert.

Die Lüftungsanlagen für Garderobe und Stimmstimmer stammen beide aus den 50er Jahren, einzelne Komponenten wurden erneuert. Die Anlagen sind aufgrund Alterung und auch hygienebedingt auszu-tauschen.

Betriebsgebäude

Das Betriebsgebäude verfügt über eine Vielzahl an Lüftungsanlagen, welche überwiegend in der Technikzentrale im Dachgeschoss bzw. in den Technikzentralen im Untergeschoss installiert sind. Alle Lüftungsanlagen sind Baujahr 2003 / 2004 und befinden sich in einem altersgerechten Zustand. Auf eine Auflistung der einzelnen Anlagen im Mantelbericht wird an dieser Stelle verzichtet.

Die Verteilung der Luft erfolgt über zentrale Steigeschächte. Innerhalb des Betriebsgebäudes sind in Wänden und Decken mit brandschutztechnischen Anforderungen Brandschutzklappen installiert. Die Brandschutzklappen zwischen Räumen und notwendigen Fluren besitzen elektrische Antriebe (Feder-rücklaufmotoren).

Die Abluft der im 8. OG (Raum 812) befindlichen Färberei ist nach Aussage des Nutzers nicht wirksam. Das Abluftsystem einschl. der notwendigen Hauben ist zu erneuern.

5.2.9 Kälte

Zuschauer- und Bühnenhaus, Betriebsgebäude

Die Kälteanlage für das Betriebsgebäude ist Baujahr 2004, für das Zuschauer- und Bühnenhaus Bau-jahr 2000. Folgende Anlagen werden kältetechnisch versorgt:

- Klimaanlagen Bühnenhaus
- Klimaanlagen Zuschauerhaus
- Klima- und Teilklimaanlagen des Betriebsgebäudes
- Umluftkühlgeräte Betriebsgebäude (Raum 101 b-e)

Vier wassergekühlte Kaltwassersätze mit einer Leistung von jeweils 150 kW befinden sich im KG des Zuschauerhauses. Die Rückkühlung erfolgt über vier auf dem Dach des Bühnenhauses befindliche Rückkühlwerke. In das Kältesystem ist ein Eisspeicher mit einem Volumen von 40 m³ eingebunden.

Die Kälteleistung des im Primärkreislauf befindlichen Wasser-Glykol-Gemisches wird über zwei Wärmetauscher auf einen Wasserkreislauf (Sekundärkreislauf) übertragen. Dieser stellt die Kälteleistung für die einzelnen Verbraucher zur Verfügung. Innerhalb der Technikzentrale befinden sich der Kältever-teiler mit den dazugehörigen Pumpen, Regelventilen und Armaturen. Die Rohrleitungen, Pumpen und Armaturen stammen aus dem Baujahr 2000 bzw. 2004.

Die Kälteverteilung erfolgt über ein Rohrnetz aus geschweißtem Stahlrohr. Die Wärmedämmung ist in Armaflex ausgeführt. Das Rohrleitungsnetz befindet sich in einem altersgemäßen Zustand. Es sind keine Maßnahmen vorgesehen.

Die Kälteleistung des im Primärkreislauf befindlichen Wasser-Glykol-Gemisches wird über zwei Wärmetauscher auf einen Wasserkreislauf (Sekundärkreislauf) übertragen. Dieser stellt die Kälteleistung für die einzelnen Verbraucher zur Verfügung. Die Rohrleitungen, Pumpen und Armaturen stammen ebenfalls aus dem Baujahr 2000 bzw. 2004.

Die Kälteanlagen einschl. der dazugehörigen Komponenten befinden sich in einem altersgerechten Zustand und haben ihre wirtschaftliche Lebensdauer erreicht. Sie sollten im Rahmen der Generalsa-nierung erneuert werden.

5.2.10 Sanitär

Zuschauer- und Bühnenhaus

Die Einspeisung des Trinkwassers erfolgt im Kellergeschoss des Gebäudes.

Als Rohrleitungsmaterial wurde Kupfer verwendet. Das Netz ist mutmaßlich aus den 50er Jahren und wurde zum Teil durch neue Leitungen ergänzt. Die Trinkwarmwasserbereitung befindet sich in der Heizzentrale des Bühnenhauses (3. KG).

Vor Ort wurde festgestellt, dass die Zapfzeiten für Trinkwarmwasser sehr lang sind. Teilweise wurde das Wasser erst nach ca. 5 min. warm. Das lässt darauf schließen, dass die Rohrhydraulik und ggf. die Dämmung des Trinkwarmwassersystems Mängel aufweisen und in der Folge besteht ein erhöhtes Risiko für Legionellenbildung. Ein hygienischer Betrieb ist nur mit hohem organisatorischem Aufwand möglich. Die Rohrleitungen haben ihre wirtschaftliche Lebensdauer überschritten. Aus diesen Gründen ist das komplette Trinkwassersystem auszutauschen.

Die Sanitärobjekte sowie die Spülen in den Teeküchen einschl. der Armaturen sind aus unterschiedlichen Baujahren. Diese haben ebenfalls ihre wirtschaftliche Lebensdauer erreicht bzw. überschritten und sind altersbedingt auszutauschen.

Die Rohrleitungen des Schmutzwassernetzes bestehen im Wesentlichen aus Gussrohr und PP-Rohr. Es ist davon auszugehen, dass das Grundleitungssystem aus Steinzeugrohrleitungen besteht. Das komplette Rohrleitungssystem hat seine technische Lebensdauer überschritten und sollte im Zuge der Generalsanierung erneuert werden.

Betriebsgebäude

Die Trinkwasserversorgung des Betriebsgebäudes erfolgt aus dem Bühnenhaus. Das Rohrleitungsnetz ist aus Kupfer und stammt aus dem Baujahr des Gebäudes (2004). Eine Druckerhöhungsanlage dient der Versorgung der Zapfstellen ab dem 4. OG. Die Trinkwarmwasserbereitung im 3. UG umfasst zwei separate Speicherladesysteme, eines für die Geschosse 3. UG bis 3. OG, ein weiteres für die Geschosse 4.OG bis 8.OG. Das Trinkwassernetz befindet sich in einem altersgerechten Zustand, entspricht jedoch nicht den heute geltenden Hygienevorschriften und ist daher im Zuge der Generalsanierung zu erneuern.

Zur Versorgung der Befeuchtungsanlagen in den RLT-Geräten ist eine Enthärtungsanlage im 3. UG, Raum U314 installiert.

Die Sanitärobjekte und Teeküchen stammen aus dem Jahr 2004 und sind in einem altersgerechten Zustand. Sie sollten altersbedingt im Zuge der Generalsanierung erneuert werden.

Die Rohrleitungen des Schmutz- und Regenwassersystem bestehen überwiegend aus Gussrohr und PP-Rohr. Das Netz ist Baujahr 2004, notwendige Erneuerungen sind im Betrachtungszeitraum nicht zu erwarten.

5.2.11 Elektroinstallation

Zuschauer- und Bühnenhaus, Betriebsgebäude

Mittelspannungsversorgung/Niederspannungsversorgung: Die HSO wird über einen Mittelspannungsanschluss elektrotechnisch versorgt. Über eine HSO-eigene Trafostation mit vier Transformatoren (jeweils 630 kVA Leistung) wird die Mittelspannung auf Niederspannungsniveau transformiert. Mittelspannungsanlage ist Baujahr 2001.

Die Gebäudehauptverteilung befindet sich im 3. Kellergeschoss des Bühnenhauses. Diese ist ebenfalls Baujahr 2001 und altersbedingt mittelfristig auszutauschen. Aus dieser Gebäudehauptverteilung heraus werden alle Unterverteiler versorgt.

Die Netzersatzanlage befindet sich in einem Container auf dem Dach des Bühnenhauses. Es handelt sich um ein Dieselaggregat mit einer Leistung von 950 kVA. Die Anlage ist Baujahr 2001 und befindet sich in einem altersgerechten Zustand. Sie ist altersbedingt mittelfristig auszutauschen.

Die Niederspannungsinstallationsanlage ist aus unterschiedlichen Baujahren. Eine Prüfung der elektrischen Anlagen nach DIN VDE 0100-600 liegt nicht vor, deshalb kann der aktuelle Zustand nur eingeschränkt beurteilt werden. Die Anlage ist überwiegend veraltet und hat ihre technische Lebensdauer erreicht bzw. überschritten und sollte kurzfristig erneuert werden. Dokumentationen für die Unterverteilungen sind vor Ort vorhanden. Die Installationsgeräte mit den dazugehörigen Installationen im Bühnenhaus sind stark überaltert und sollten kurzfristig erneuert werden. Die Installationsgeräte im Zuschauerhaus haben ebenfalls ihre wirtschaftliche Lebensdauer erreicht und sind im Zuge der anstehenden Generalsanierung auszutauschen.

Die Installationsgeräte einschl. der dazugehörigen Installationen im Betriebsgebäude sind Baujahr 2004. Diese befinden sich in einem altersgerechten Zustand und sind langfristig auszutauschen.

Beleuchtung Betriebsgebäude: Die Flure werden überwiegend mit Langfeld-Einbauleuchten, die Büroräume mit abgependelten Langfeldleuchten beleuchtet. Die Proberäume sind mit abgependelten Leuchten bzw. Langfeld-Anbauleuchten ausgestattet. Mit wenigen Ausnahmen handelt es sich bei den Leuchtmitteln um Leuchtstofflampen unterschiedlicher Bauart. Die Beleuchtungsanlage stammt aus dem Jahr 2004 und befindet sich in einem altersgerechten Zustand. Diese sollte mittelfristig gegen Leuchten in energiesparender LED-Technik ausgetauscht werden.

Beleuchtung Bühnenhaus/Zuschauerhaus: Die Foyers mit den dazugehörigen Fluren werden über Einbaudownlights sowie über historische Kronleuchten und Wandleuchten beleuchtet. Die Downlights im Eingangsbereich wurden bereits mit Leuchtmitteln in LED-Technik ausgestattet. Die Downlights auf den Zugängen Parkett besitzen Kompakt-Leuchtstoffleuchtmittel. Die Beleuchtung des Zuschauerraumes erfolgt über linear angeordnete runde Einbaustrahler. Innerhalb des Raumes sind zusätzlich historische Wandleuchten vorhanden.

Die Beleuchtungsanlage hat ihre technische Lebensdauer erreicht. Diese ist im Zuge der Generalsanierung zu erneuern. Aus denkmalschutzrechtlichen Gesichtspunkten sollten die historischen Leuchten aufgearbeitet und die Leuchtmittel ggf. gegen LED-Technik ausgetauscht werden.

Sicherheitsbeleuchtung: Im 3. Kellergeschoss des Bühnenhauses befindet sich eine Zentralbatterieanlage zur Versorgung der Bereitschaftsleuchten und der Fluchtwegtransparente. Die Anlage stammt aus dem Jahr 2001, die Batterien wurden im Oktober 2016 getauscht. Die Anlage befindet sich in einem altersgerechten Zustand und ist mittelfristig auszutauschen.

Blitzschutz: Das Gebäude besitzt eine äußere Blitzschutzanlage. Der Blitzschutz ist augenscheinlich in gutem Zustand. Instandsetzungen/Erneuerungen sind nur langfristig im Zusammenhang mit Dachsanierungen zu erwarten.

5.2.12 Nachrichtentechnik

Zuschauer- und Bühnenhaus, Betriebsgebäude

Brandmeldeanlage/ Zentrale: Die Brandmeldezentrale für beide Gebäude befindet sich im Kellergeschoss des Zuschauerhauses und ist über einen Hauptmelder auf die Feuerwehr aufgeschaltet. Am Feuerwehrranlaufpunkt befinden sich der Feuerwehrschränkelkasten sowie die Laufkarten. Die Gebäude werden schwerpunktmäßig mit automatischen Meldern überwacht. Im Bereich der Flucht- und Rettungswege sind zusätzlich Handmelder montiert. Die Brandmeldeanlage stammt aus dem Jahr 2001. Der Austausch der Anlage erfolgt zur Zeit im Rahmen einer Sofortmaßnahme von SPR, vgl. Abschnitt 3.4.

Video-Gegensprechanlage: Das Betriebsgebäude verfügt über eine Video-Gegensprechanlage am Bühneneingang. Die Anlage ist funktionsfähig, mit einer Erneuerung ist altersbedingt mittelfristig zu rechnen.

EDV System: Die Gebäude verfügen über eine strukturierte EDV-Verkabelung mit Glasfaserleitungen. Zwischen Server und Verteilern. Ab den EDV-Verteilern ist die Verkabelung aus Kupfer. Das EDV-Netz entspricht dem Stand der Technik, es sind keine Instandsetzungen erforderlich. Der Nutzer benötigt ein erweitertes, strukturiertes Leitungsnetz sowohl für die Telekommunikationsanlagen als auch für die IT-Anlage. Hierfür wurden Kosten (Nutzerbedarf) eingestellt.

Zeitdienstanlagen: Das Gebäude besitzt eine zentrale Uhrenanlage, ca. aus dem Jahr 2004. Diese ist derzeit augenscheinlich funktionsfähig, jedoch mittelfristig altersbedingt auszutauschen.

Elektroakustische Anlagen: Das Gebäude besitzt eine ELA-Anlage, welche in der Vergangenheit als Sprachalarmierungsanlage (SAA) genutzt wurde. Aus sicherheitstechnischen Gründen muss die SAA-Anlage mit der Inspizientenrufanlage gekoppelt werden, damit im Alarmierungsfall eine Vorrangschaltung der SAA gegenüber der Inspizientenrufanlage sichergestellt ist. Die Inspizientenrufanlage hat ihre technische Lebensdauer überschritten und muss in einer vorgezogenen Maßnahme ausgetauscht werden. Aus diesem Grund ist es notwendig im Zuge dieses Austausches auch die SAA zu erneuern.

5.2.13 Förderanlagen

Im **Zuschauer- und Bühnenhaus** sind Aufzugsanlagen vorhanden wie in Tabelle 10 angegeben:

Tabelle 10: Aufzugsanlagen im Zuschauer- und Bühnenhaus

Ort / Art	Hersteller	Tragfähigkeit	Antrieb	Baujahr
Personenaufzug Zuschauerhaus	Hütter	630 kg	Seil	1955 / 2004
Personenaufzug Bühne (Bühnenflitzer)	Lutz	150 kg	Seil	1986
Personenaufzug Bühne (Bühnenflitzer)	Lutz	150 kg	Seil	1987
Personenaufzug Treppenhaus 1	Otis	750 kg	Seil	1965
Vereinfachter Güteraufzug Podium 8	Lutz	2000 kg	Hydraulik	1986

Laut Nutzer liegen zurzeit keine offenen Mängel vor. PVO-Berichte liegen vor. Die Aufzugsanlagen für das Bühnenhaus/Zuschauerhaus sind in der altersbedingten Sanierung berücksichtigt (Steuerung, Antriebe, Kabine).

Das **Betriebsgebäude** besitzt die in Tabelle 11 genannte Aufzugsanlagen:

Tabelle 11: Aufzugsanlagen im Betriebsgebäude

Ort / Art	Hersteller	Tragfähigkeit	Antrieb	Baujahr
Personenaufzug A1 links	Lutz	1000 kg	Seil	2004
Personenaufzug A2 rechts	Lutz	1000 kg	Seil	2004
Lastenaufzug A3	Lutz	3400 kg	Seil	2004
Bühnenaufzug	Lutz	8110 kg	Seil	2004
Aufzug Prospektlager	k.A.	k.A.	k.A.	2004
Hebebühne für Warentransport	k.A.	500 kg	k.A.	2004

Laut Nutzer liegen zurzeit keine offenen Mängel vor. PVO-Berichte liegen vor. Aufgrund der Baujahre ist im Betrachtungszeitraum abgesehen von fachgerechter und regelmäßiger Inspektion und Wartung nicht mit größerem Instandsetzungsbedarf zu rechnen.

5.2.14 Nutzerspezifische Anlagen

Die HSO verfügt über selbstständige und nicht selbstständige Feuerlöschanlagen. Die zentrale Sprinklertechnik für das **Zuschauer- und Bühnenhaus** befindet sich im Raum 0010 im 3. Kellergeschoss des Bühnenhauses. Hier befinden sich neben dem 32 m³ großem Druckluftwasserkessel der 26 m³ große Zwischenbehälter sowie 9 Alarmventilgruppen.

- Gruppe 1: Hauptbühne, 2. Rollenboden (NAV)
- Gruppe 2: Vorderhaus Untermaschinerie (NAV)
- Gruppe 3: Feuerschutzvorhang (FSV)
- Gruppe 4: Hauptbühne, 1. Rollenboden (FSV)
- Gruppe 5: Unterbühne (FSV)

- Gruppe 6: Seitenbühne Landseite (FSV)
- Gruppe 7: Hinterbühne (FSV)
- Gruppe 8: Seitenbühne Stadtseite (FSV)
- Gruppe 9: Eisener Vorhang (FSV)

Die zentrale Sprinklertechnik stammt aus dem Jahr 2001 und ist funktionsfähig. Sie hat ihre technische Lebensdauer jedoch bald erreicht, so dass die technischen Komponenten auszutauschen sind. Das Rohrleitungssystem ist aus dem Jahr 1956, eine Altanlagenprüfung wurde bereits durchgeführt.

Darüber hinaus ist eine nichtselbstständige Feuerlöschanlage installiert. Hierbei handelt es sich um eine Hydrantenanlage mit 36 Wandhydranten. Das Baujahr der Anlage ist nicht bekannt, jedoch ist zu vermuten, dass die Anlage aus den 50er Jahren stammt. Die Anlage ist kurzfristig altersbedingt zu erneuern. Ferner ist die Trennung zwischen Feuerlöschanlage und Trinkwasseranlage bei zwei Strängen im Foyer noch nicht durchgeführt worden. Um die Trinkwasserhygiene sicherzustellen, muss diese im Zuge einer vorgezogenen Maßnahme kurzfristig erfolgen.

Aus der Sprinklerzentrale erfolgt die Einspeisung für die Unterzentrale im **Betriebsgebäude**.

- Gruppe 10: Aufbauraum 1, Abschnitt 1 mit Galerien (FSV)
- Gruppe 11: Tagesmagazin (FSV)
- Gruppe 12: Probebühne 1, Abschnitt 1 (FSV)
- Gruppe 13: Müllsammelraum (TAV)
- Gruppe 14: Probebühne 1, Abschnitt 2 mit Galerien (FSV)
- Gruppe 15: Probebühne 2, Abschnitt 3, RLT Mantelgebäude (NAV)
- Gruppe 16: Dachzentrale, Chorprobesaal, Probebühne 1, Studiobühne (NAV)
- Gruppe 17: Prospektlager (TAV, vorgesteuert)
- Gruppe 18: Aufbauraum 1, Abschnitt 2 mit Galerien (FSV)

Die Sprinkleranlage sowie das Rohrleitungsnetz stammen aus dem Baujahr des Betriebsgebäudes (2004) und befinden sich in einem altersgerechten Zustand. Die zentralen Komponenten sind altersbedingt mittelfristig zu tauschen.

Neben der Sprinkleranlage verfügt auch das Betriebsgebäude über eine nichtselbstständige Feuerlöschanlage. Die Anlage stammt aus dem Jahr 2004 und ist in einem altersgerechten Zustand. Es sind keine Maßnahmen erforderlich.

5.2.15 Gebäudeleittechnik

Im **Zuschauer- und Bühnenhaus** sind im Wesentlichen die nachfolgend genannten MSR-Schaltschränke vorhanden:

- RLT-Anlagen, KG, Zuschauerhaus
- RLT-Anlagen/Kälte, Raum 203a, Zuschauerhaus
- RLT-Anlagen, Raum 352DG, Zuschauerhaus
- Kälte, KG, Zuschauerhaus
- Heizung, KG, Zuschauerhaus

Im **Betriebsgebäude** sind im Wesentlichen folgende MSR-Schaltschränke installiert:

- RLT-Anlagen, Raum U310
- RLT-Anlagen/Kälte, Raum U318
- RLT-Anlagen, Raum D03
- Heizung/Sanitär, Raum U302

Bei den Automationsgeräten handelt es sich überwiegend um das Fabrikat Kieback & Peter. Es wurde eine Regelung der DDC 3000-Serie eingesetzt. Diese ist überwiegend aus den Baujahren 2000 bis 2004. Die MSR-Schaltschränke einschl. der darin befindlichen Automationsgeräte und Leistungsteile haben ihre technische Lebensdauer erreicht bzw. überschritten. Des Weiteren ist für die verbauten Automationsgeräte keine Ersatzteilbeschaffung mehr möglich. Die Feldgeräte (Sensoren, Aktoren, Regelventile, ...) haben ebenfalls ihre technische Lebensdauer erreicht und sollten ausgetauscht werden.

Eine übergeordnete zentrale Gebäudeleittechnik (Leitrechner) ist vorhanden.

5.2.16 Brandschutz

In Tabelle 12 und Tabelle 13 sind die für den Brandschutz relevanten Kenndaten der beiden Gebäude der HSO zusammenfassend dargestellt.

Tabelle 12: Kenndaten Brandschutz Zuschauer- und Bühnenhaus

Nutzung	Operntheater	
Baujahr	1826	Neubau an der Großen Theaterstraße
Fläche	BGF	Bruttogrundfläche ca. 19.000 m²
Ausdehnung	Ausdehnung von max. ca. 68 m x 42 m; größte Geschossgrundfläche ca. 2.800 m²	
Geschoss(e)	11. OG	Bühnentechnik
	10. OG	Bühnentechnik
	9. OG	Bühnentechnik
	8. OG	Bühnentechnik
	7. OG	Bühnentechnik, Büros, Technikräume
	6. OG	Bühnentechnik, Beleuchterstege
	5. OG	Luftraum Bühne/Zuschauerränge, Büros, Technikräume
	4. OG	Luftraum Bühne/Zuschauerränge, Büros, Technikräume
	3. OG	Luftraum Bühne/Zuschauerränge, Büros, Technikräume
	2. OG	Luftraum Bühne/Zuschauerränge, Büros, Technikräume
	1. OG	Luftraum Bühne/Zuschauerparkett, Foyer, Büros, Technikräume
	EG	Eingangshalle, Garderobe, Kasse, Büro, Arzt
	1. UG	Garderobe, Technikräume, Orchestergraben, Büro, Kasse, Arzt
	2. UG	Unterbühne, Technikräume, Stimmzimmer
	3. UG	Bilge
Einstufung Gebäudeklasse nach aktuellem Hamburger Baurecht	Nach § 2 (3) HBauO wird das Gebäude in GK 5 eingeteilt	
Einstufung Sonderbau nach aktuellem Hamburger Baurecht	Nach § 2 (4) HBauO Punkte 3, 6, 7, 8 wird das Gebäude als Sonderbau eingestuft.	
Höhe im Sinne Art. 3 Satz 1 HBauO (aktuelles Hamburger Baurecht)	7. OG = 20,60 m über Gelände (Höhe der Fußbodenoberkante des höchstgelegenen Geschosses, in dem ein Aufenthaltsraum zulässig ist, über der Geländeoberfläche im Mittel)	
Einstufung Aufenthaltsräume nach aktuellem Hamburger Baurecht	In allen Geschossen vom 2. UG bis 7. OG sind Aufenthaltsräume.	
Einstufung Kellergeschoss nach aktuellem Hamburger Baurecht	Das 3.UG, 2.UG und 1.UG sind Kellergeschosse gemäß § 2 (6) HBauO (Deckenoberkante < 1,40 m über Geländeoberfläche im Mittel).	
Besondere Räume, Brandgefahren, Zündquellen und Brandlasten	Die Oper wird als Versammlungsstätte gemäß Brandschutzleitfaden für Gebäude des Bundes, 4. Auflage, Juni 2019, als Gebäude mit erhöhtem Brandentstehungsrisiko bewertet.	
Anzahl und Art der Personen die das Gebäude nutzen	Die Oper verfügt über ca. 1.690 Sitzplätze. Der Nutzer ist hinsichtlich maximal zu erwartender Personenanzahl im Gebäude insgesamt zu befragen	

Berücksichtigung Barrierefreiheit	In vorliegenden Genehmigungsunterlagen / Brandschutzkonzeptionen sind Personen mit körperlicher und/oder geistiger Einschränkung nicht berücksichtigt	
Nutzungseinheiten	Das Gebäude ist augenscheinlich weitgehend durch bauliche Trennung in Nutzungseinheiten unterteilt. Die brandschutztechnische Qualität der Ausführung ist nicht bekannt.	
Brandabschnitte	Das Gebäude ist augenscheinlich durch bauliche Trennung augenscheinlich in die Brandabschnitte Zuschauerraum und Bühnenhaus unterteilt. Die brandschutztechnische Qualität der Ausführung ist nicht bekannt.	
Rettungswege vertikal	Erster und zweiter Rettungsweg sind grundsätzlich baulich gesichert über notwendige Treppenräume.	
Rettungswege horizontal	<p>Alle Bereiche mit Aufenthaltsräumen sind an mindestens zwei Rettungswege angeschlossen. Die Ausgänge aus dem Zuschauerraum führen über die Treppenräume und führen von dort über das Foyer ins Freie.</p> <p>Die Ausgänge ins Freie bestehen jeweils im Erdgeschoss an der Nord- und Südfassade. Die Fluchtweglängen bis zum Erreichen eines benachbarten Brandbekämpfungsabschnittes betragen in allen Fällen < 30 m.</p>	
Betrieblich organisatorischer Brandschutz (Ja = relevant, Nein = nicht relevant)	Ja	Flucht- und Rettungspläne Keine Informationen verfügbar
	Ja	Brandschutzbeauftragter / Fachkraft für Arbeitssicherheit Keine Informationen verfügbar
	Ja	Brandschutzordnung Keine Informationen verfügbar
	Ja	Evakuierungskonzept / -übungen Keine Informationen verfügbar
	Ja	Sammelplatz Keine Informationen verfügbar
	Ja	Feuerwehrplan Keine Informationen verfügbar
	Ja	Gefährdungsbeurteilungen nach Arbeitsschutzrecht Keine Informationen verfügbar
Sicherheitstechnische Anlagen (Auswahl) (Ja = relevant, Nein = nicht relevant)	Ja	Lüftungsanlagen / Raumlufthechnische Anlage (PVO Teil III / HaustechnikÜVO)
	Nein	CO-Warnanlagen (PVO Teil III)
	Ja	Rauch- und Wärmeabzugsanlage (PVO Teil III / HaustechnikÜVO) Rauchableitung Zuschauerraum, Bühne, Treppenräume
	Ja	Selbsttätige Feuerlöschanlagen (PVO Teil III) Sprinkleranlage (Teilschutz)
	Ja	Nichtselbsttätige Feuerlöschanlagen (PVO Teil III) Wandhydranten Zuschauerraum, Bühne, Treppenräume
	Ja	Brandmeldeanlage (PVO Teil III / HaustechnikÜVO) BMA mit automatischen und nichtautomatischen Meldern und Aufschaltung zur FW Hamburg
	Ja	Alarmierungsanlage (PVO Teil III / HaustechnikÜVO) Sprachalarmierung / akustische Alarmierung
	Ja	Starkstromanlagen einschl. Sicherheitsstromversorgung (PVO Teil III)
	Ja	Handfeuerlöscher
	Ja	Feststellanlagen klassifizierte Öffnungsabschlüsse
Zugang Feuerwehr	Außenfassaden umlaufend erreichbar über öffentliche Verkehrsflächen; Feuerwehrbedienfeld beim Pfortner	

Tabelle 13: Kenndaten Brandschutz Betriebsgebäude

Nutzung	Lager, Werkstatt und Probebühne	
Baujahr	2004	Neubau zwischen Kalkhof und Große Theaterstraße
Fläche	BGF	Bruttogrundfläche ca. 11.000 m²
Ausdehnung	Ausdehnung von max. ca. 71 m x 50 m; größte Geschossgrundfläche ca. 2.400 m²	
Geschoss(e)	DG	Technik
	8. OG	Werkstätten, Sozialräume, Büros
	7. OG	Büros, Lager, Orchesterprobensaal, Werkstätten, Studio
	6. OG	Büros, Probenräume, Werkstätten, Umkleiden
	5. OG	Büros, Probenräume, Werkstätten, Lager
	4. OG	Waschräume, Maske, Werkstätten, Ballettsaal, Büros, Kantine
	3. OG	Technik, Lager, Sozialräume
	2. OG	Technik, Lager, Umkleiden, Werkstätten, Chorprobensaal
	1. OG	Technik, Lager
	EG	Technik, Lager, Studiobühne, Garderobe, Foyer, Probebühne
	1. UG	Technik, Lager, Garderobe, Konversationsraum
	2. UG	Technik, Lager
	3. UG	Technik, Lager
Einstufung Gebäudeklasse nach aktuellem Hamburger Baurecht	Nach § 2 (3) HBauO wird das Gebäude in GK 5 eingeteilt	
Einstufung Sonderbau nach aktuellem Hamburger Baurecht	Nach § 2 (4) HBauO Punkte 3 wird das Gebäude als Sonderbau eingestuft.	
Höhe im Sinne Art. 3 Satz 1 HBauO (aktuelles Hamburger Baurecht)	8. OG = 27,80 m über Gelände (Höhe der Fußbodenoberkante des höchstgelegenen Geschosses, in dem ein Aufenthaltsraum zulässig ist, über der Geländeoberfläche im Mittel)	
Einstufung Aufenthaltsräume nach aktuellem Hamburger Baurecht	In allen Geschossen sind Aufenthaltsräume	
Einstufung Kellergeschoss nach aktuellem Hamburger Baurecht	3. UG bis 1. UG sind Kellergeschosse gemäß § 2 (6) HBauO (Deckenoberkante < 1,40 m über Geländeoberfläche im Mittel).	
Besondere Räume, Brandgefahren, Zündquellen und Brandlasten	Das Mantelgebäude wird gemäß Brandschutzleitfaden für Gebäude des Bundes, 4. Auflage, Juni 2019, als Gebäude mit normalem Brandentstehungsrisiko bewertet.	
Anzahl und Art der Personen die das Gebäude nutzen	Keine Informationen verfügbar	
Berücksichtigung Barrierefreiheit	In vorliegenden Genehmigungsunterlagen / Brandschutzkonzeptionen sind Personen mit körperlicher und/oder geistiger Einschränkung nicht berücksichtigt	
Nutzungseinheiten	Das Gebäude ist weitgehend durch bauliche Trennung in Nutzungseinheiten unterteilt.	
Brandabschnitte	Das Gebäude ist durch bauliche Trennung in Brandabschnitte unterteilt.	
Rettungswege vertikal	Erster und zweiter Rettungsweg sind grundsätzlich baulich gesichert über mehrere notwendige Treppenräume.	
Rettungswege horizontal	<p>Alle Bereiche mit Aufenthaltsräumen sind an mindestens zwei Rettungswege angeschlossen. Die Ausgänge führen über die Treppenräume im Erdgeschoss und 1. Untergeschoss ins Freie.</p> <p>Die Ausgänge ins Freie bestehen im Erdgeschoss an der West-, Nord- und Ostfassade. Die Fluchtweglängen bis zum Erreichen eines benachbarten Brandbekämpfungsabschnittes betragen in allen Fällen < 30 m.</p>	
Betrieblich organisatorischer Brandschutz	Ja	Flucht- und Rettungspläne vorhanden

(Ja = relevant, Nein = nicht relevant)	Ja	Brandschutzbeauftragter / Fachkraft für Arbeitssicherheit Keine Informationen verfügbar
	Ja	Brandschutzordnung Keine Informationen verfügbar
	Ja	Evakuierungskonzept / -übungen Keine Informationen verfügbar
	Ja	Sammelplatz Gustav-Mahler-Platz
	Ja	Feuerwehrplan Keine Informationen verfügbar
	Ja	Gefährdungsbeurteilungen nach Arbeitsschutzrecht Keine Informationen verfügbar
Sicherheitstechnische Anlagen (Auswahl) (Ja = relevant, Nein = nicht relevant)	Ja	Lüftungsanlagen / Raumlufthechnische Anlage (PVO Teil III / HaustechÜVO)
	Nein	CO-Warnanlagen (PVO Teil III)
	Ja	Rauch- und Wärmeabzugsanlage (PVO Teil III / HaustechÜVO) Rauchableitung Treppenräume
	Ja	Selbsttätige Feuerlöschanlagen (PVO Teil III) Sprinkleranlage (RLT-Zentrale)
	Ja	Nichtselbsttätige Feuerlöschanlagen (PVO Teil III) Wandhydranten
	Ja	Brandmeldeanlage (PVO Teil III / HaustechÜVO) BMA mit automatischen und nichtautomatischen Meldern und Aufschaltung zur FW Hamburg
	Ja	Alarmierungsanlage (PVO Teil III / HaustechÜVO) Sprachalarmierung / akustische Alarmierung
	Ja	Starkstromanlagen einschl. Sicherheitsstromversorgung (PVO Teil III)
	Ja	Handfeuerlöscher
	Ja	Feststellanlagen klassifizierte Öffnungsabschlüsse
Zugang Feuerwehr	Außenfassaden an Nord- und Westseite erreichbar über öffentliche Verkehrsflächen; Feuerwehrbedienfeld beim Pfortner des Bühnenhauses	

Abweichungen bezüglich Brandschutz vom aktuell geltenden Baurecht wurden für das Zuschauer- und Bühnenhaus identifiziert wie in Tabelle 14 angegeben. Für das Mantelgebäude liegen AECOM diesbezüglich keine Informationen vor. Eine systematische Überprüfung des Bestands wurde nicht durchgeführt.

Tabelle 14: Abweichungen im Bestand vom aktuellen Baurecht

Treppenraum	§ 33 HBauO	Die zum Teil offenen Treppenräume im Zuschauerhaus entsprechen nicht den aktuellen Anforderungen an einen notwendigen Treppenraum.
Tragwerk im Bühnenhaus (Zustimmungsbescheid BOA 201 HB 512 v / 1983)	§ 34 HBauO	Die zusätzlich eingefügten Stahlfachwerkbinder sind nicht feuerbeständig ummantelt (kompensiert durch Sprinkleranlage)

Die Anforderungen an den Brandschutz („Soll“) definieren sich über den genehmigten Bestand eines Gebäudes, und somit über die vollständige Dokumentation der Baugenehmigungen. Für die HSO liegt die Genehmigungsdokumentation nur lückenhaft vor (siehe Abschnitt „5.1.1 Genehmigungen“). Ohne die Anforderungen an den Brandschutz („Soll“) zu kennen, ist eine Bewertung hinsichtlich regelkonformer Umsetzung im Bestand („Ist“) nur eingeschränkt möglich.

Gleichwohl sind im Zuge der Gebäudeklassifizierung sind diverse Brandschutzmängel festgestellt worden. Diese werden seit 2018 im Rahmen von Sofortmaßnahmen durch SPR beseitigt (vgl. Abschnitt 3.4).

Im Zuge der Bewertung hat AECOM Mängel im organisatorischen Brandschutz identifiziert:

- Im Untergeschoss und in den oberen Etagen (Werkstätte, Probesäle) waren als Rettungswege gekennzeichnete Türen und Feuerlöscher zum Teil durch gelagerte Gegenstände versperrt oder nur eingeschränkt zugänglich. AECOM weist darauf hin, dass im Verlauf von Flucht- und Rettungswegen keine Nutzung als Lagerfläche erlaubt ist.
- Es bestand der Eindruck, dass das Rauchverbot in Teilbereichen des Gebäudes zum Zeitpunkt der Begehung nicht vollständig durchgesetzt war. In Versammlungsstätten ist das Rauchen auf Bühnen und Szenenflächen, in Werkstätten und Magazinen verboten.

AECOM hat SPR am 28.01.2020 über diese Sachverhalte informiert und gebeten, den Nutzer zur Beseitigung der Mängel aufzufordern.

Im Rahmen der Bewertung wurden darüber hinaus folgende, den vorbeugenden Brandschutz betreffende Maßnahmen erfasst, die jedoch nicht aktuelle Mängel betreffen:

Zuschauer- und Bühnenhaus

- Altersbedingte Erneuerung der zentralen Sprinklertechnik (vgl. Abschnitt 5.2.14)
- Altersbedingte Erneuerung der Wandhydrantenanlage (vgl. Abschnitt 5.2.14)

Betriebsgebäude

- Altersbedingte Erneuerung der Brandmeldeanlage (vgl. 3.4 und 5.2.12)
- Altersbedingte Erneuerung der ELA-Anlage (vgl. 5.2.12 und 5.2.18)

5.2.17 Schadstoffe

In Untersuchungen durchgeführt 2019 an der Wartig Nord GmbH wurde Asbest in folgenden Bauteilen festgestellt:

- Wandbekleidung aus Faserplatten mit Holzdekor (Zuschauerraum: 1. OG und 7. OG Beleuchterstand / Decke)
- Graue Faserzementplatten (Zuschauerraum: Leuchtkästen 7. OG Beleuchterstand)
- Putze / Spachtelmassen (teilweise positive Befunde der Mischproben aus den Türleibungs- und Deckenbereiche im Zuschauerhaus)

Im Zuschauerhaus wurden auch Mischproben aus Türleibungs- und Deckenbereichen entnommen, in denen kein Asbest nachgewiesen wurde. Deswegen kann das Ausmaß der Asbestanwendungen in den Putzen / Spachtelmassen im Zuschauerhaus laut Aussage von Wartig Nord GmbH derzeit räumlich nicht eingegrenzt werden. Die Untersuchung der Putze und Spachtelmassen im Bühnenhaus ergab keine Hinweise auf asbesthaltige Wandbeläge.

Andere potentiell mögliche Gebäudeschadstoffe wie z.B. alte Mineralwolle oder PAK, wurden nicht betrachtet.

AECOM empfiehlt eine systematische Untersuchung des Zuschauer- und Bühnenhauses bezüglich Gebäudeschadstoffen, inklusive überschlägige Ermittlung der Massen der schadstoffhaltigen Bauteile. Hinsichtlich der potentiell asbesthaltigen Putze und Spachtelmassen sollten besonders die von der betroffenen Generalsanierung Bereiche betrachtet werden. Zudem sollte eine räumliche Eingrenzung der Asbestanwendungen in den Putzen / Spachtelmassen im Zuschauerhaus erfolgen.

Im Betriebsgebäude ist das Vorhandensein von bekannten Gebäudeschadstoffe aufgrund des Baujahrs (2004) unwahrscheinlich.

5.2.18 Bühnentechnik

5.2.18.1 Übersicht zur Bühnentechnik

Die Hamburgische Staatsoper wird für Opern und Ballettaufführungen im Repertoirebetrieb genutzt. Die sich daraus ergebenden Anforderungen spiegeln sich in der bühnentechnischen Ausstattung wider. Das Herzstück des Opernhauses ist die Hauptbühne mit Zuschauerraum. Die Hauptbühne besteht aus einem Bühnenturm mit Unterbühne, zwei kleine Seitenbühnen, einer kleinen Hinterbühne sowie dem Vorbühnenbereich mit Orchestergraben. Über dem Orchestergraben sind Zugeinrichtungen im Vorbühnenschnürboden in der Decke des Zuschauerraums vorhanden. Die Hauptbühne ist mit dem Betriebsgebäude über die Hinterbühne in voller Breite der Bühne angebunden. Folgende Spielstätten und Proberäume sind in der HSO vorhanden:

Zuschauer- und Bühnenhaus:

- Hauptbühne
- Kleine temporäre Bühnen in den Foyers

Betriebsgebäude:

- Opera Stabile (Studiobühne)
- Probebühne 1
- Probebühne 2 und 3
- Ballettprobensaal
- Orchesterprobensaal
- Chorprobensaal

Zusätzlich sind im Betriebsgebäude im Anschluss an die Hinterbühne ein großer Aufbauraum und hinter der Unterbühne ein Tagesmagazin vorhanden. Hinter dem Aufbauraum ist ein Prospektlager neben der Probebühne 1 angeordnet.

Die Hauptbühne ist als sogenannte Guckkastenbühne mit einem technischen Bühnenportal ausgeführt. Sie kann durch einen Eisernen Vorhang vom Zuschauerraum getrennt werden. Über der Hauptbühne ist ein Bühnenturm mit Arbeitsgalerien und einem Schnürboden auf zwei Ebene angeordnet. Im Bühnenturm sind die bühnentechnischen Einrichtungen der Obermaschinerie installiert. In der Unterbühne sind 6 Bühnenpodien vorhanden. Auf beiden Seiten der Bühne schließt eine Seitenbühne an, die mit Bühnenwagen ausgestattet ist. An der Rückseite der Bühne befindet sich eine Hinterbühne, die über ein großes Bühnenpodium, das auch als Transportpodium für Kulissen benutzt wird, angebunden ist. Vor dem Eisernen Vorhang ist ein Orchestergraben mit zwei Orchesterpodien angeordnet.

Im Erdgeschoß des Betriebsgebäudes liegt die als Blackbox-Theater konzipierte Studiobühne „Opera Stabile“. Die Spielstätte besteht aus einem leeren Raum, der auf drei Seiten mit einer Arbeitsgalerie ausgestattet ist. An der kurzen Seite, ein Stockwerk über der Spielfläche, liegen die Ton- und Lichtregierräume. Neben der Ton- und Lichtregie sind in einem Lagerraum die Anlagen der Bühnenbeleuchtung sowie der Audio-/Videoanlage untergebracht. An der Decke ist ein Rohrrasterdecke zum Hängen von Kulissen und Scheinwerfern montiert. Der Raum ist mit einem Bühnenholzboden sowie mit einer Bühnenbeleuchtungs- und Audio-/Videoanlage ausgestattet.

Die Probebühne 1 wird sowohl als Probenraum als auch als Veranstaltungsraum für eigene Produktionen benutzt. Über dem gesamten Raum ist eine begehbare technische Decke mit frei positionierbaren Punktzügen sowie einigen Prospektzügen installiert. An drei Seitenwänden ist eine Arbeitsgalerie montiert. Im Bühnenboden sind Ausgleichspodien vorhanden, mit denen der Drehscheibenwagen eben in den Bühnenboden eingesenkt werden kann. Die Probebühne 1 ist mit einer großen doppelten Toranlage mit dem Aufbauraum verbunden, die über die gesamte Bühnenbreite geöffnet werden kann. Die Probebühne 1 ist mit einer Bühnenbeleuchtungs-, Audio- und Videoanlage ausgestattet, die je nach Bedarf mit entsprechendem Equipment ergänzt wird.

Der Aufbauraum ist mit einer Krananlage zur Montage der angelieferten Kulissen sowie mit Ausgleichsbühnenpodien zur Lagerung des Drehscheibenwagens ausgerüstet. Zwischen der Bühne und dem Aufbauraum ist eine große Toranlage über die gesamte Bühnenbreite vorhanden.

Die Probebühnen 2 und 3 sind mit bühnentechnischer Infrastruktur zur Durchführung der Proben ausgestattet.

Der Ballettprobensaal verfügt über eine Audio- und Videoanlage für Probenzuspielungen.

Im Orchesterprobensaal und dem Chorprobensaal sind Versatzanschlusskästen der Audio- und Videoanlage installiert.

Die in der nachfolgenden Bewertung vorgeschlagenen Instandsetzungsmaßnahmen sind in der Maßnahmenliste und der Kostenprognose (Anhang A) erfasst, soweit nicht anders angegeben.

Kosten für den Aus- und Einbau sowie die Sicherung und Wiederinbetriebnahme von relevanten Bestandsanlagen während der Generalsanierung wurden einkalkuliert. Dieses betrifft vor allem Anlagen, die aufgrund ihres Alters/Zustands kurzfristig, also vor der eigentlichen Generalsanierung, im Rahmen vorgezogener Maßnahmen erneuert werden müssen.

5.2.18.2 Bühnentechnik im Zuschauer- und Bühnenhaus

Die Bühnenmaschinerie auf der Hauptbühne besteht aus folgenden Anlagen:

Obermaschinerie:

- 1 x Hauptvorhang
- 1 x Schallschutzzug
- 3 x Prospektzüge geführt 300 kg (S-Züge) in der Nullgasse
- 60 x Prospektzug 1- 60
- 5 x Oberlichtzüge 1-5
- 1 x Personenflugwerk
- 1 x Portalbrücke
- 1 x Portalblende
- 9 x Prospektzüge Hinterbühne 1-9
- 1 x Beleuchterbrücke Hinterbühne
- 16 x Punktzüge 500 kg, 1-16
- 10 x Gassenleuchtenhänger (Telezüge), 200 kg
- 1 x Eiserner Vorhang
- 5 x Vorbühnenzüge
- 1 x Vorbühnenzug Orchesterbeleuchtung
- Kettenzüge Vorbühne
- ca. 30 x Zugeinrichtungen Verfolgerrgitter Z-Brücken mit Vor-Ort Steuerung
- 1 x Hubeinrichtung Schleppkabel Bühnenwagen
- 1 x Wind- und Donnermaschine

Untermaschinerie:

- 1 x Bühnenpodium 1 mit 2 x Dekozug, 1 x Hängebrücke, 4 x Kassettenklappen
- 1 x Bühnenpodium 2 mit 2 x Dekozug, 1 x Hängebrücke, 4 x Kassettenklappen
- 1 x Bühnenpodium 3 mit 2 x Dekozug, 1 x Hängebrücke, 4 x Kassettenklappen
- 1 x Bühnenpodium 4
- 1 x Bühnenpodium 5
- 1 x Bühnenpodium 6
- 1 x Bühnenpodium 7

- 1 x Transportaufzug Bühne
- 2 x Orchesterpodium
- 6 x Seitenbühnenwage
- 1 x Bühnenwagen (HBW1)
- 1 x Drehscheibenwagen bestehend aus Wagen A-C

Fast alle Anlagen werden von einem zentralen, computerunterstützten Steuerungssystem angesteuert. Die Einrichtungen der Bühnenmaschinerie auf der Hauptbühne sind nach DIN 56950 und DGUV 17 (vormals BGV C1) ausgeführt. Die Steuerungsanlage ist SIL 3 nach EN 61508 zertifiziert.

Die Anlagen der Obermaschinerie wurden größtenteils 1987 installiert und 2016 mit einer neuen Steuerungsanlage ausgestattet. Altersbedingt haben die Anlagen ihre technische Nutzungsdauer erreicht. Die extrem wartungsintensiven hydraulischen Zugeinrichtungen entsprechen nicht mehr dem aktuellen Standard und sind kurzfristig komplett auszutauschen. Die Bühnenflachleitungen an den Oberlichtzügen sowie der Portalbrücke und der Beleuchtungsbrücke auf der Hinterbühne sind in einem sehr schlechten Zustand und müssen sofort ausgetauscht werden. In Verbindung mit den nicht vorhandenen Fehlerstromschutzeinrichtungen in den entsprechenden Stromkreisen besteht die Gefahr eines Stromschlags durch defekte Leitungen in den mechanisch beanspruchten Bühnenflachleitungen.

Die Anlagen der Untermaschinerie wurden 1991 installiert. Die Podienanlage mit hydraulischen Antrieben ist kurzfristig zu überarbeiten. Die in den Podien eingebauten Dekorationszüge sowie die Antriebe der Hängebrücken und die Antriebe der Kassettenklappen müssen mittelfristig ausgetauscht werden. Bei den 18 Stück Kolbenspeicher der Hydraulikanlage der Untermaschinerie ist die Füllstandsanzeige zu erneuern. Alle Kolbenspeicher müssen turnusmäßig überarbeitet werden. Ebenso ist die Steuerung der Hydraulikzentrale mittelfristig zu erneuern.

Für die beiden Orchesterpodien ist das Baujahr nicht zu bestimmen. Eine Anlagendokumentation liegt nicht vor. Es ist davon auszugehen, dass die Podien 1991 nur mit einem neuen Antriebssystem ausgestattet wurden oder nur an die neue Hydraulikzentrale angebunden wurden. Die Anlagen sollten kurzfristig erneuert werden. Die 1991 eingebauten Bühnenwagen sind komplett zu überarbeiten. Das in der Hydraulikanlage verwendete Hydrauliköl ist schwer entflammbar und hatte bei der letzten Messung eine Neutralisationszahl von 3. Das komplette Hydrauliköl ist kurzfristig auszutauschen.

Für die Wartung der Bühnenmaschinerie einschl. jährlich durchzuführender Sachkundigen-Prüfung und alle vier Jahre durchzuführenden Sachverständigenprüfung durch einen ermächtigten Sachverständigen wurden in der Zustandsbewertung keine Kosten vorgesehen. Aufgrund des insbesondere durch die Hydraulikanlage bedingten hohen Aufwands weisen wir auf die zu erwartenden Kosten hin:

- Wartung Bühnenmaschinerie mit Hydraulikanlage inkl. Sachkundigenprüfung und Reparaturkosten ca. 260.000 €, jährlich
- Sachverständigenprüfung Bühnenmaschinerie: ca. 38.000 €, vierjährig im Turnus
- Sachverständigenprüfung der Kolbenspeicher der hydraulischen Anlage der Bühnenmaschinerie ca. 40.000 €, alle 10 Jahre

Die Sachverständigenprüfung der Kolbenspeicher findet im Werk statt. Hierfür müssen die Kolbenspeicher aus- und nach der Prüfung wieder eingebaut werden. In diesem Rahmen werden die Kolbenspeicher auch generalüberholt. Diese Kosten sind in den Sanierungskosten bei der Überarbeitung der Kolbenspeicher berücksichtigt.

Der Bühnenstahlbau der Hauptbühne besteht im Wesentlichen aus den Stahlkonstruktionen auf der Bühne und im Zuschauerraum. Im Bühnenhaus sind Arbeitsgalerien mit Rückwandstegen und Portalstegen vorhanden. Rechts und links um die gesamte Portalbrücke und -türme sind Beleuchtungsplattformen montiert. Über der Bühne sind zwei begehbare Schnürbodenebenen zum Aufstellen von Punktzugwinden vorhanden. Die Ebenen der Unterbühne rechts und links der Bühnenpodien sind als Stahlkonstruktionen ausgebildet. Im Zuschauerraum sind Scheinwerferrohre an Brüstungen und in den Beleuchtungsrinnen montiert. Über dem Zuschauerraum sind Stege und Beleuchtungsbrücken sowie über dem Orchestergraben ein Vorbühnenschnürboden als Stahlkonstruktionen vorhanden.

Die Stahlkonstruktionen im Bühnenturm sowie über der Vorbühne sind mit der Erneuerung der Anlagen der Obermaschinen wegen einer damit einhergehenden Systemänderung komplett zu erneuern. Die Stahlkonstruktionen im Zuschauerraum wurden im Rahmen der Generalsanierung bzw. der Sanierung der Schadstoffe als Neuerstellung bewertet. Für die Stege und Beleuchtungsbrücken in der Zuschauerraumdecke sowie dem Stahlbau in der Unterbühne hat AECOM Anpassungsarbeiten einkalkuliert.

Der Bühnenboden auf den Bühnenbereichen sowie auf den Podien und den Bühnenwägen besteht aus einer Konstruktion aus Bühnenholzboden auf Lagerhölzern, die auf Stahlkonstruktion oder auf Beton befestigt sind. Der Bühnenholzboden besteht aus Holzdielen bzw. Dreischichtplatten. Im Bühnenholzboden sind Einbauten wie Versatzklappen, Spurschienen etc. vorhanden.

Der Bühnenboden auf der Hauptbühne und auf den Seitenbühnenwägen sowie auf dem Drehscheibenwagen wurde 2018/2019 erneuert. Die übrigen Bühnenbodenflächen sind schon sehr alt und teilweise stark abgenutzt. Diese müssen kurzfristig erneuert werden. Der übrige Bühnenboden ist entsprechend seiner Nutzungsdauer teilweise mittelfristig, die erst kürzlich erneuerten Flächen langfristig zu erneuern. Der Bühnenboden ist als 3-Schichtplattenkonstruktion mit einer Deckschicht aus Oregon-Pine mit stehenden Jahresringen auf Lagerhölzern mit allen notwendigen Einbauten wie z.B. Versatzklappen, Randwinkel, Einlegetafeln usw. neu zu erstellen.

Bühnenbeleuchtungsanlagen: Die Dimmer- und Schaltanlagen der Hauptbühne sind im Dimmerraum im UG untergebracht. Die Bühnenbeleuchtungsanlage wird vom Regieraum im Parkett hinter der Zuschauerraumrückwand angesteuert. Als Lichtstellpulte kommen zwei Pulte der Firma Transtechnik zum Einsatz, wovon eines als Havariepult benutzt wird. Zusätzlich ist eine sehr alte Nebenpultsteuerung im Einsatz. Die Signalübertragung zwischen Lichtstellpult und Dimmerschränken erfolgt über ein digitales Medienetzwerk der Firma Stagetec (Type Nexus 4), über das auch die digitalen Audio-Signale im Haus gesendet werden. Die Dimmeranlage besteht aus ca. 620 Stück Einschubdimmern mit einer Leistung von 5 kW und 10 kW. Zur Ansteuerung der alten Dimmer sind vor den Dimmerschränken DEMUX-Karten zur Umsetzung des digitalen DMX-Signals auf ein analoges 0-10 V Steuersignal installiert.

- Versatzkästen zum Anschluss der Scheinwerfer sind im gesamten Bereich der Bühne und im Zuschauerraum vorhanden. Die Versatzkästen sind mit parallel aufgeklebten Anschlüssen (Ringversätze) ausgeführt. Zusätzlich sind Versätze im Bühnenboden, auf den beweglichen Bühnenpodien und auf den verfahrbaren Seitenbühnenwägen installiert. Die Anschlüsse haben keine Fehlerstromschutzeinrichtungen.
- Im Orchestergraben sind spezielle Anschlüsse für die Notenpultbeleuchtung auf den Orchesterpodien vorhanden, die Notenpultbeleuchtung ist als 24V LED-Beleuchtung ausgeführt.
- Auf der Arbeitsgalerie sind Steckfelder für HMI-Geräte vorhanden. Hier können Vorschaltgeräte für HMI-Scheinwerfer zentral aufgestellt und an schaltbaren Stromkreisen 2 kW und 5 kW angeschlossen werden. Von den Vorschaltgeräten aus kann die Verbindung zu den Scheinwerfern über ein Patchfeld, auf welchem Leitungsverbindungen aus den Versatzkästen zusammengeführt sind, hergestellt werden.
- Im Dimmerraum ist die Netzverteilung Arbeitslicht aufgestellt. Von hier werden alle Stromkreise für die Arbeitsbeleuchtung der Bühne gespeist.
- Das Arbeitslicht im Bühnenturm besteht aus Leuchtstofflampen, die auf den Galerien, auf dem Schnürboden, in den fünf Oberlichtzügen und der Portalbrücke montiert sind. Zudem ist Blaulicht installiert, mit dem die Bereiche während des Vorstellungs- und Probenbetriebs ausgeleuchtet werden.
- Im Foyer ist für kleinere Veranstaltungen und Werkeinführungen eine kleine Beleuchtungsanlage vorhanden.

Generell ist die gesamte Bühnenbeleuchtungsanlage in einem sehr schlechten Zustand und muss dringend erneuert werden. Die Lichtstellpulte sowie die Anlagen der Lichtregie sind alt, die Herstellerfirma wurde von einem Konkurrenzunternehmen aufgekauft und ein Support ist nicht mehr gegeben. Die Lichtstellpulte müssen kurzfristig erneuert werden. Die Dimmeranlage ist über 30 Jahre alt und muss ebenfalls dringend kurzfristig erneuert werden. Die gesamte Dimmeranlage ist momentan nicht mit Fehlerstromschutzeinrichtungen für den Personenschutz ausgerüstet. Dies muss sofort nachgerüstet werden bzw. die Anlagen mit entsprechenden Schutzeinrichtungen erneuert werden. Im Theaterbetrieb werden Dimmeranlagen mit Fehlerstromschutzeinrichtung für jeden einzelnen Stromkreis eingesetzt,

damit bei Ausfall eines Scheinwerfers wegen eines defekten Leuchtmittels nicht mehrere Scheinwerfer während der Vorstellung ausgehen.

Auch das Beleuchtungsnetzwerk muss dringend überarbeitet werden. Ein Problem für die Betriebsbereitschaft der gesamten Beleuchtungsanlage stellt die Übertragung der Steuersignale über das digitale Medienetzwerk (Nexus) dar. Das System ist alt und wird von der Herstellerfirma nicht weiter mit Softwareupdates und Bauteilen unterstützt. Das gesamte Beleuchtungsnetzwerk ist kurzfristig neu und entsprechend dem aktuellen technischen Standard zu erstellen. Die Versatzanschlusskästen auf der Bühne und im Zuschauerraum sind alt und weisen einen nach mehr als 30 Jahren Betrieb schlechten Zustand auf. Die Anschlusskästen sind kurzfristig zu erneuern und mit aktuell gängigen Anschlussarmaturen auszustatten.

Neben den genannten Punkten hat AECOM Kosten für die Erneuerung des gesamten Kabel- und Leitungsnetzes der Bühnenbeleuchtungsanlage im Rahmen der Generalsanierung bzw. der Erneuerung der Obermaschinerie einkalkuliert. Für die Erneuerung der Scheinwerferausstattung sowie des Beleuchtungsequipments sind Kosten eingestellt.

Zur Videoanlage der Hauptbühne gehören Videoprojektoren, Signalverteilnetz und Videoserver sowie Zuspieldirektion. Als Frontprojektor kommt ein Videoprojektor mit ca. 17.000 Ansi-Lumen zum Einsatz. Weitere hochwertige Videoprojektoren sind im Bestand der Staatsoper vorhanden. Zur Videoanlage gehört außerdem die Übertitelungsanlage. Die Übertiteltexte werden mit einem Videoprojektor mit einer Leistung von ca. 17.000 Ansi-Lumen auf eine Leinwand über dem Portal projiziert.¹

Die Videoanlagen sind derzeit in ordentlichem Zustand und mittelfristig aufgrund Alterung zu erneuern.

Die Audioanlage besteht aus einem digitalen Audiomischpult (Firma Stagetec, Fabrikat Aurus), das an das digitale Audionetzwerk (Medienetzwerk, Firma: Stagetec, Typ: Nexus) über Netzknotenpunkte angeschlossen ist. Über das digitale Audionetzwerk werden Audio-Signale und verschiedene Steuersignale (z.B. Steuersignale der Bühnenbeleuchtungsanlage, siehe oben), im gesamten Zuschauer- und Bühnenhaus sowie in das Betriebsgebäude verteilt. In der Decke des Zuschauerraums sind Racks mit Leistungsverstärker für die passiven Lautsprechersysteme im Zuschauerraum aufgestellt. Auf der Bühne ist eine Effektbeschallung installiert. Außerdem verfügt die Audioanlage über ein Netzwerk aus 100 V-Lautsprecheranschlüssen, welche auf mehrere Kreise aufgeteilt sind. Im Bestand ist eine Drahtlos-Mikrofonanlage mit 16 Funkstrecken vorhanden. Für die Audioanlage sind Anschlusskästen im gesamten Zuschauer- und Bühnenhaus installiert. Für das digitale Audionetzwerk sind LWL-Anschlüsse vorhanden. In der Tonregie sind noch alte Pachtfelder für die Audioanschlüsse zu finden.

Im Foyer sind mehrere kleine Audio- und Beschallungsanlagen für kleine Veranstaltungen oder Werkeinführungen vorhanden.

Die Audioanlage ist in einem schlechten Zustand und muss kurzfristig erneuert werden:

- Das Audio-Mischpult zusammen mit dem digitalen Audionetzwerk muss altersbedingt kurzfristig erneuert werden. Die Knotenpunkte des Audionetzwerks werden von der Herstellerfirma nicht weiter mit Softwareupdates und Bauteilen unterstützt.
- Die Beschallungsanlage im Zuschauerraum und die Effektbeschallung auf der Bühne sind mindestens 20 Jahre alt und müssen kurzfristig komplett erneuert werden.
- Für die Leistungsverstärker müssen bei der Erneuerung abgetrennte, staubfreie und klimatisierte Betriebsräume geschaffen werden, um eine längere Anlagenlaufzeit zu gewährleisten.
- Die Drahtlos-Mikrofonanlage entspricht nicht dem notwendigen Standard. Teile der Anlage sind alt und müssen kurzfristig erneuert werden. Die Betriebsfähigkeit ist nicht mehr gewährleistet.
- Die Anschlusskästen und die Verkabelung der Infrastruktur sind in einem äußerst schlechten Zustand. Die Anlagen müssen kurzfristig erneuert werden. AECOM hat die Kosten hierfür im Rahmen

¹ In der HSO werden die Videoübertragungsanlage der Totalen-Kamera aus dem Zuschauerraum sowie die Videoübertragung des Dirigentenbildes mit der Dirigentenkamera auf Monitore im Zuschauerraum und auf der Bühne von der Beleuchtungsabteilung betreut und unter dem Budget der Videoanlage geführt. In diesem Bericht wird dieser Teil der Anlagen allerdings analog zu der üblichen Praxis unter dem Überpunkt „Inspizientenanlage“ kategorisiert. Lediglich Monitore, die auf der Bühne im Einsatz sind, hat AECOM unter den Kosten der Videoanlagen erfasst.

der Generalsanierung eingestellt, da eine Sanierung in großen Teilen erst nach der Schadstoffsanierung möglich sein wird.

Für die Erneuerung der Mikrofonausstattung sowie des mobilen Audio-Equipments sind Kosten eingestellt.

In der Inspizientenanlage werden mehrere unterschiedliche Kommunikationsanlagen vereint. Hierzu zählen:

- Mithöranlage für die Hauptbühne
- Durchrufanlage
- Intercomanlage
- Lichtzeichenanlage
- Video-Mitschuanlage
- Kommandoanlage
- Uhrenanlage
- Schwerhörigenanlage
- Pausenzeichen-Klingelanlage
- Late-Comer-TV

Die zentralen Anlagen der Inspizientenanlage sind in der Inspizientenzentrale im UG in mehreren Schaltschränken untergebracht. Auf der Hauptbühne sind zwei Inspizientenpulte vorhanden, die schätzungsweise aus den 1950er Jahren stammen. Für die Kommunikation unter den einzelnen Abteilungen wurden Intercomsprechstellen nachgerüstet. Im Bühnenbereich verteilt sind Lichtzeichen installiert, die vom Inspizientenpult geschaltet werden können. An den Zugängen zur Bühne sind die Lichtzeichen „Aufzeichnung“, „Vorstellung“ und „Probe“ vorhanden, die vom Inspizientenpult ausgeschaltet werden können. Im Inspizientenpult und in anderen Betriebsbereichen sind Uhren installiert, die von einer zentralen Uhrenanlage angesteuert werden. Die Uhrenanlage wird mit DCF77 Funksignal versorgt.

Für die Videomitschuanlage sind im Zuschauerraum mehrere Videokameras installiert. Die Video-Signale der Kameras werden über Videoanschlüsse in den Anschlusskästen in das Videomitschausystem eingespeist. Die Video-Signale werden über mehrere Verteiler an Monitore z.B. bei den Inspizientenpulten oder auf der Bühne verteilt und über einen Antennenumschalter und Kanalmodulator in das TV-Antennenetz eingespeist. Dadurch kann das Video-Signal an jedem TV-Antennenanschluss im Gebäude empfangen werden. An diesen Antennenanschlüssen sind in den Garderoben und Büros Fernsehgeräte angeschlossen, über die das Geschehen auf der Bühne verfolgt werden kann. Zusätzlich ist im Orchestergraben eine Kamera zur Übertragung des Dirigenten auf Monitore auf der Bühne oder auf im Zuschauerraum aufgestellten Monitoren montiert.

Im Zuschauerraum sind Mithörmikrofone installiert, die das Geschehen auf der Bühne akustisch aufnehmen und als Audio-Signal in die Inspizientenzentrale übertragen. Von dort wird das Audio-Signal in die 100 V-Anlage eingespeist und an die im Haus verteilten Ruf- und Mithörlautsprecher übertragen. In den Betriebsräumen wie Büros, Aufenthaltsräumen, Garderoben etc. sind 100V-Lautsprecher für die Durchruf- und Mithöranlage installiert. Hierüber kann auch das Audio-Signal von der Bühne „mitgehört“ werden. Auf der Bühne sind Kommandolautsprecher vorhanden, über die von den Inspizientenpulten oder von Sprechstellen im Saal Kommandos auf der Bühne ausgegeben werden können.

In der Zuschauerraumdecke ist über dem Rack der Leistungsverstärker der Beschallungsanlage ein weiteres Rack vorhanden, in dem die Systeme der Schwerhörigenanlage installiert sind. Unter anderem wird hier ein Audio-Signal per Funk über einen Drahtlos-Funksender als Schwerhörigen-Signal übertragen.

Der größte Teil der Inspizienten- und Kommunikationsanlagen stammt aus den 1950er Jahren und ist in einem entsprechenden Zustand. Die Anlagen werden mit hohem Arbeits- und Kostenaufwand am Laufen gehalten. Die Betriebssicherheit der Anlagen ist schon seit Jahren nicht mehr gegeben. Die

Inspizientenpulte, die Intercomanlage, die Mithörmikrofone mit Signalaufbereitung, die Mitschauanlage mit Signalaufbereitung und Signalverteilung, die In-Ear-Strecken sowie die Zentralen der Inspizienten-anlage sind kurzfristig zu erneuern, um die vorstellungsrelevanten und wichtigen Funktionen im Vorstellungsablauf zu gewährleisten.

Einige der Anlagen wie die Schwerhörigenanlage, Lichtzeichenanlage, Uhrenanlage etc. können wahrscheinlich erst sinnvoll im Rahmen einer Generalsanierung in den einzelnen Räumen ausgetauscht werden. Hierfür sind ggf. neue Anlagen als Interimslösungen vorzusehen.

Für Planung, Abstimmung und Ausführung einer Inspizientenanlage sollte ein erheblicher zeitlicher Vorlauf berücksichtigt werden. Im Rahmen der Planung muss auch entschieden werden, ob die Ruf- und Mithöranlage für beide Objekte (Zuschauer- und Bühnenhaus und Betriebsgebäude) kombiniert mit der Sprachalarmierungsanlage (SAA) ausgeführt wird.

Im Zuschauer- und Bühnenhaus sind auf der Hauptbühne Stoffaushang und Bühnenequipment vorhanden. Dazu gehören:

- Hauptvorhang
- Bühnenstoffaushang
- Operafolie
- Schleivorhänge
- Tüllvorhänge
- Auf- und Rückprojektionsfolie
- Tanzteppiche
- Vorhangschienen
- Holz-Podestrie mit Einlegeplatten
- Aluminiumtraversen und Standardequipment

Der Hauptvorhang sowie der Stoffaushang der Bühne sind in einem ordentlichen Zustand und entsprechend der Nutzungsdauer mittelfristig zu erneuern. Es muss regelmäßig mit einer Brandprobe geprüft werden, ob die Brandschutzimprägnierung noch vorhanden und wirksam ist. Das Bühnenequipment ist entsprechend der angesetzten Nutzungsdauer mittelfristig zu erneuern. AECOM hat hierfür Kosten berücksichtigt.

5.2.18.3 Bühnentechnik im Betriebsgebäude

Die Bühnenmaschinerie im Betriebsgebäude besteht aus folgenden Anlagen:

- 12 x Prospektzüge Probebühne 1
- Punktzüge und Kettenzüge Probebühne 1
- Kettenzüge 500 kg mit Kabelzuführung und Laufwerken in der Montagehalle
- Hubeinrichtung Schleppkabel Drehbühnenwagen
- Montagehalle Ausgleichspodium 1
- Montagehalle Ausgleichspodium 2
- Montagehalle Ausgleichspodium 3
- Probebühne 1 Ausgleichspodium 1
- Probebühne 1 Ausgleichspodium 2
- Probebühne 1 Ausgleichspodium 3
- Prospektlageraufzug inkl. Steuerung

Die Anlagen auf der Probebühne 1 werden von einem zentralen Steuerungssystem angesteuert.

Die Einrichtungen der Bühnenmaschinerie im Betriebsgebäude sind nach DIN 56950 und DGUV 17 (vormals BGV C1) ausgeführt.

Die Anlagen wurden mit Errichtung des Betriebsgebäudes im Jahr 2004 installiert. Altersbedingt haben sie ihre technische Nutzungsdauer bald erreicht und sind mittelfristig zu überarbeiten bzw. auszutauschen. Die Prospektzugwinden, Punktzugwinden und Kettenzüge in der Probebühne 1 sind mittelfristig inkl. Steuerungssystem komplett zu erneuern. Die Antriebe der Ausgleichspodien sind mittelfristig zu überarbeiten. Die Kettenzüge der Krananlage sind mittelfristig zu erneuern.

Der Bühnenstahlbau im Betriebsgebäude besteht im Wesentlichen aus den Stahlkonstruktionen in der Opera Stabile, in den Probebühnen 1 - 3 sowie der Kranbahn im Aufbauraum. In der Opera Stabile sind auf drei Seiten Arbeitsgalerien sowie ein Rohrraster an der Decke zum Hängen von Scheinwerfern und Kulissen vorhanden. In der Probebühne 1 ist eine Arbeitsgalerie mit Treppenanlage sowie über dem gesamten Raum eine begehbare technische Decke zum Aufstellen von Punktzugwinden montiert. In den Probebühnen 2 und 3 ist jeweils ein Rohrraster über die gesamte Fläche an der Decke zum Aufhängen von Scheinwerfern und Kulissen vorhanden.

Die Stahlkonstruktionen wurden 2004 installiert und sind in gutem Zustand. Kosten für Anpassungen während der Generalsanierung und notwendige Umbauten bei der Erneuerung der Bühnenmaschinerie in der Probebühne 1 sowie für eine Überarbeitung der Kranbahn in der Montagehalle wurden einkalkuliert.

Ein Bühnenholzboden ist in der Opera Stabile, auf den Probebühnen 1 - 3, im Tagesmagazin und im Aufbauraum vorhanden, bestehend aus einer Konstruktion auf Lagerhölzern, die auf Stahlkonstruktionen der Ausgleichspodien der Bühnenmaschinerie oder auf Beton befestigt sind. Der Bühnenholzboden besteht aus Holzdielen bzw. Dreischichtplatten. Im Bühnenholzboden sind Einbauten wie Versatzklappen, Spurschienen etc. vorhanden.

Im Ballettprobensaal ist ein Tanzboden in der Ausführung als spezieller Schwingboden für Balletttanz vorhanden. Dieser Schwingboden besteht aus einer Mehrschichtplatte, die in einem bestimmten Raster auf quadratischen Elementen aus Schaumstoff (Elastomer) schwingend gelagert ist. Der Schwingboden ist eine Eigenentwicklung, die zusammen mit einem örtlichen Tischlerbetrieb eingebaut wurde. Auf der Mehrschichtplatte ist ein Tanzboden (Marley Floor) als Tanzteppich verlegt, der fest mit der Mehrschichtplatte verklebt ist und dessen Bahnen untereinander verschweißt sind.

Die Bühnenholzböden stammen ebenfalls aus 2004, weisen ihrem Alter entsprechend Abnutzung auf und müssen mittelfristig erneuert werden. Der auf dem Schwingboden verlegte Tanzboden muss intervallmäßig entsprechen der Abnutzung ausgetauscht werden.

Größere Bühnenbeleuchtungsanlagen sind im Betriebsgebäude in der Opera Stabile und auf der Probebühne 1 installiert. In der Opera Stabile ist im Regierraum ein Lichtstellpult vorhanden, über das die Dimmer im Dimmerraum angesteuert werden. Die Dimmer sind mit Versatzanschlusskästen zum Anschluss der Scheinwerfer in der Opera Stabile verbunden, die mit DMX-Datenanschlüssen ausgerüstet sind. Im Regierraum ist ein Nebenpult zur Ansteuerung der Schaltversätze sowie des Saal- und Arbeitslichtes vorhanden. Auf der Probebühne 1 ist die Bühnenbeleuchtungsanlage nicht fest installiert. Das Lichtstellpult, die Dimmer und Scheinwerfer werden je nach Bedarf der Inszenierung flexibel eingerichtet. Auf den Probebühnen 2 und 3 ist Beleuchtungsequipment für die Probenausleuchtung vorhanden.

Die Bühnenbeleuchtungsanlagen im Betriebsgebäude sind Baujahr 2004. Das Lichtstellpult auf der Probebühne 1 sowie die Anlagen des Beleuchtungsnetzwerks auf der Probebühne 1 und der Opera Stabile sind kurzfristig zu erneuern. Die Dimmeranlagen sind mittelfristig zu erneuern. Im Rahmen der Generalsanierung ist das Saal- und Arbeitslicht auf der Probebühne 1 und der Opera Stabile sowie die Infrastruktur der Anschlusskästen zu überarbeiten. In der Opera Stabile müssen Netzwerkanschlüsse in den Anschlusskästen nachgerüstet werden. Diese Anlagen sind entsprechend dem Alter und der geschätzten Anlagennutzungsdauer mittelfristig zu überarbeiten bzw. zu erneuern. Für die Erneuerung der Scheinwerferausstattung sowie des Beleuchtungsequipments hat AECOM Kosten berücksichtigt.

Videoanlagen: In der Opera Stabile und der Probebühne 1 sind Videoanlagen für Projektionen in Form von verschiedenen Video-Projektoren und Zuspielern vorhanden. Im Ton-Lager der Opera Stabile ist eine Videokreuzschiene zur Signalverteilung mit BNC-Pachtfeld vorhanden. Der Ballettprobensaal ist mit einer Videozuspielanlage ausgestattet bzw. wird diese momentan neu installiert. Hiermit können die Tänzer Filme der im Repertoire vorhandenen Vorstellungen über einen großen Touchscreen Monitor

abrufen. Diese sogenannte „Dancing Cloud“ besteht aus einem großen Touch-Screen Monitor mit Terminal-PC, auf den der Content von einem zentralen Video-Fileserver regelmäßig synchronisiert wird.

Die 2004 installierten Videoanlagen wurden kontinuierlich immer wieder ausgetauscht und erweitert. Kosten für die mittelfristige Erneuerung der Videoanlagen wurden einkalkuliert.

Audioanlagen: Die Opera Stabile ist mit einer fest installierten Audioanlage ausgestattet. Das Audio-Mischpult ist im Regierraum aufgestellt. Die Verstärker der Beschallungsanlage sind in einem 19“-Rack im Ton-Lager untergebracht. Von hier aus kann das Lautsprecher-Signal über ein NL4-Patchfeld an verschiedene Anschlusskästen in der Opera Stabile zu den Lautsprechern gepatcht werden. Im Ton-Lager ist eine Unterverteilung Ton zur Versorgung der Netzanschlüsse in den Audio-Anschlusskästen vorhanden. Die Opera Stabile ist mit fest installierten Anschlusskästen ausgestattet. In der Opera Stabile ist eine Drahtlos-Mikrofonanlage vorhanden.

Im Chorprobesaal und im Orchesterprobesaal sind verschiedenen Anschlusskästen für Strom, Audio-Signale und Kommunikation vorhanden.

Der Ballettprobesaal ist mit einer fest installierten Audioanlage zur Einspielung von Probenmusik ausgestattet. Die Audioanlage besteht aus fest installierten Lautsprechern, die von einem Audiorack angesteuert werden. Im Audiorack sind die Leistungsverstärker für die Lautsprecher sowie verschiedene Zuspielder installiert. Als Zuspielder sind alte Geräte für verschiedene Medien wie Kassette, Minidisk, etc. vorhanden. Zusätzlich gibt es ein digitales-Zuspielder, mit dem die Musik über einen Touch-Screen-Monitor gesucht und abgespielt werden kann. Das digitale Zuspielder besteht aus einem Terminal-Computer, der ständig mit dem Content auf dem zentralen Audio-File-Server synchronisiert wird. Ebenso sind Schnittstellen für den Anschluss von Mobiltelefonen, MP3-Playern etc. in Form eines Aux-Eingangs als Mini-Klinke vorhanden.

Auf der Probebühne 1 werden die Anlagen flexibel entsprechend den Anforderungen der Inszenierungen aufgestellt.

Im Betriebsgebäude befinden sich in den Büros der Tontechnik improvisierte Tonstudios, die für Aufnahme und Bearbeitung von Audioeinspielungen bzw. von Mitschnitten genutzt werden. In einem Raum ist ein Netzknoten des digitalen Audionetzwerkes installiert. Außerdem sind verschiedene Bearbeitungsplätze mit Zuspielder und Abhörlautsprechern vorhanden. Das gesamte Betriebsgebäude ist mit Netzknoten an das digitale Audionetzwerk des Zuschauer- und Bühnenhauses angeschlossen.

Die Audioanlagen sind Baujahr 2004. Das Audio-Mischpult in der Opera Stabile, das gesamte digitale Audionetzwerk im Betriebsgebäude sowie Teile der Anlagen in den Tonstudios sind kurzfristig zu erneuern. Die Beschallungsanlagen, die Drahtlos-Mikrofonanlage sowie die Anschlusskästen-Infrastruktur sind mittelfristig zu erneuern bzw. zu überarbeiten. Für die Erneuerung der Mikrofonausstattung sowie des mobilen Audio-Equipments hat AECOM Kosten berücksichtigt.

Inspizienten- und Kommunikationsanlagen: Für die Ankoppelung der Ruf- und Mithöranlage sowie die Intercomanlage im Betriebsgebäude an die Anlagen der Inspizientenanlage im Zuschauer- und Bühnenhaus ist in dem Raum neben dem Pförtner eine Unterzentrale vorhanden, die über das digitale Medienetzwerk (Nexus) mit dem Zuschauer- und Bühnenhaus verbunden. Die Inspizienten nutzen in der Opera Stabile und in der Probebühne 1 die Sprechstellen der Intercomanlage für die Kommunikation ins Gebäude. Insgesamt sind im Betriebsgebäude ca. 15 Sprechstellen der Intercomanlage vorhanden. In den Betriebsräumen sind 100V-Lautsprecher für die Durchruf- und Mithöranlage installiert. Teilweise sind Pegelsteller vorhanden, mit welchen die Lautstärke des Mithör-Signals eingestellt werden kann.

Die Inspizienten- und Kommunikationsanlagen im Betriebsgebäude sind Baujahr 2004 und derzeit in einem ordentlichen Zustand. Die Anlagen sind mittelfristig abgestimmt auf die neue Anlage im Zuschauer- und Bühnenhaus ausgetauscht werden. Auch die Verknüpfung mit dem digitalen Medienetzwerk zur Signalübergabe ist zu berücksichtigen. Ein Austausch der Anlage kann in der Gesamtbetrachtung nur mit dem Zuschauer- und Bühnenhaus als sinnvoll erachtet werden. Dies muss im Rahmen der Planung der Gesamtanlage entschieden werden. Für die Planung, Abstimmung und Ausführung einer Inspizientenanlage ist ein erheblicher zeitlicher Vorlauf notwendig, der entsprechend berücksichtigt werden muss. Wie beim Zuschauer- und Bühnenhaus muss im Rahmen der Planung entschieden werden, ob die Ruf- und Mithöranlage in einer kombinierten Anlage mit der Sprachalarmierungsanlage (SAA) ausgeführt wird.

Stoffaushang: Im Betriebsgebäude sind in der Opera Stabile, im Ballettsaal und auf den Probebühnen 1 - 3 Stoffaushang und Bühnenequipment vorhanden:

- Bühnenstoffaushang
- Operafolie
- Schleiervorhänge
- Tüllvorhänge
- Auf- und Rückprojektionsfolie
- Tanzteppiche
- Vorhangschienen
- Holz-Podesterie mit Einlegeplatten
- Aluminiumtraversen und Standardequipment

Die Stoffaushänge sind in einem ordentlichen Zustand und entsprechend der Nutzungsdauer mittelfristig zu erneuern. Es muss regelmäßig mit einer Brandprobe geprüft werden, ob die Brandschutzimprägnierung noch vorhanden und wirksam ist. Das Bühnenequipment ist entsprechend der angesetzten Nutzungsdauer mittelfristig zu erneuern. AECOM hat hierfür Kosten eingestellt.

5.2.19 Außenanlagen und Freiflächen

Die Dachentwässerung des Zuschauer- und Bühnenhauses erfolgt über Rinnen aus Kupfer und Dachabläufe. Das Baujahr der Komponenten ist nicht bekannt, diese haben jedoch augenscheinlich ihre technische Lebensdauer erreicht und sind mittelfristig zu erneuern.

Während der Begehung wurde stehendes Wasser an mehreren Stellen der Terrasse und der Flachdächer beobachtet. Um Folgeschäden zu vermeiden empfiehlt AECOM die regelmäßige Überprüfung und Reinigung der Regenwasser-Auslässe im Rahmen der Wartung (keine Kosten angesetzt).

Die Dachentwässerung des Betriebsgebäudes stammt aus dem Jahr 2004. Es handelt sich um eine innen liegende Entwässerung. Diese befindet sich in einem altersgerechten Zustand. Es sind keine Maßnahmen vorgesehen.

Zur Liegenschaft der HSO gehören keine Grünflächen, Parkplätze oder andere Außenanlagen.

5.3 Bedarfsanalyse

Die von Seiten des Nutzers kommunizierten Bedarfe betreffen zu einem großen Teil die altersbedingte Sanierung bzw. Ertüchtigung von bestehenden Anlagen, insbesondere zur Bühnentechnik. Diese Maßnahmen hat AECOM im Rahmen der Zustandsbewertung als Sanierungsbedarf erfasst, vgl. Abschnitt 5.2.18. Darüber hinaus hat der Nutzer Modernisierungsbedarfe angemeldet, die im Folgenden beschrieben werden.

Übergeordnetes Ziel des Nutzers ist eine funktionale Verbesserung der HSO, insbesondere im Bereich der Bühnentechnik, so dass die Oper auch zukünftig für die Besucher einen hohen Erlebniswert bietet. Ein besonderes Augenmerk der HSO gilt dabei Menschen mit Behinderungen. Das Haus möchte seine Attraktivität nicht nur für das Publikum, sondern auch für die Mitarbeiter und Künstler steigern.

Im Zuge der Begehungen und in den Gesprächen mit dem Nutzer wurden vor allem Bedarfe in den Bereichen Bühnentechnik und technischer Gebäudeausstattung genannt. Ferner hat der Nutzer durch den Technischen Direktor Herrn Voß mit Datum vom 08.01.2020 eine Aufstellung von den aus Sicht des Opernbetriebs notwendigen Maßnahmen an AECOM weitergeleitet.

Im Folgenden werden die Nutzerbedarfe getrennt für das Zuschauer- und Bühnenhaus sowie für das Betriebsgebäude dargestellt. Im Anhang A zu diesem Bericht sind die resultierenden Einzelmaßnahmen und Kosten gebäudeweise erfasst. Im Fall gebäudeübergreifender technischer Installationen hat AECOM eine aus heutiger Sicht und in Hinblick auf die bevorstehende Sanierung sinnvoll erscheinende, pragmatische Aufteilung vorgenommen.

5.3.1 Nutzerbedarf Zuschauer- und Bühnenhaus

Verbesserung der Barrierefreiheit: Der Nutzer erwartet zukünftig einen wachsenden Anteil von Besuchern mit physischen Behinderungen. Der Bedarf hinsichtlich barrierefreier Erschließung und Nutzung der öffentlichen Bereiche des Hauses, vor allem für Opernbesucher, wird deshalb voraussichtlich zunehmen. Von Seiten der Nutzer gewünschte Verbesserungen betreffen vor allem den Einbau eines zusätzlichen Personenaufzuges, die Einrichtung zusätzlicher rollstuhlgerechter Stellplätze auf der Parkettebene und ggf. auch auf den Logen und andere Maßnahmen wie die Anbringung von Braille-Beschriftungen. Vgl. hierzu auch Abschnitt 5.2.3

Die Akustik in den Foyers im Zuschauer- und Bühnenhaus sollen verbessert werden. Die Maßnahmen sollen in erster Linie einer angenehmeren Geräuschkulisse während der Vorstellungspause dienen. Ferner ist erwünscht, die Foyers besser für externe Veranstaltungen vermieten zu können.

Verbesserung der Akustik im Zuschauerraum: Im Kontext der sowieso notwendigen Maßnahmen im Zuschauerraum (hier vor allem: Sanierung Gebäudeschadstoffe, Erweiterung Hauptbühne und Orchestergraben) soll die Akustik gutachterlich untersucht und nach Möglichkeit optimiert werden. Das Akustik-Gutachten soll auch die Bedingungen für Menschen mit visueller und/oder auditiver Beeinträchtigungen prüfen und Vorschläge entwickeln, wie diese Aufführungen bestmöglich erleben können.

Einbau von drei neuen Podien mit Doppelstock in den Podien 4 - 6: Im Bestand sind die Podien ohne Doppelstock ausgeführt. Der Umbau zu einem Doppelstockpodium ist ein wesentlicher Eingriff, der nach Einschätzung von AECOM wirtschaftlich nur durch Erneuerung der gesamten Podienanlage zu erreichen ist. Es ist zu beachten, dass diese Maßnahme nur ohne Spielbetrieb auf der Hauptbühne durchgeführt werden kann.

Panoramazüge und Züge Galerie: Einbau von 4 Stück zusätzlicher Panoramazüge sowie 4 Stück zusätzlicher Untergaleriezüge als Prospektzüge mit elektromotorischem Antrieb rechts und links der Bühne direkt vor den Galerien bzw. rechts und links unter den Galerien inkl. Einbindung in das im Bestand vorhandene Steuerungssystem der Bühnenmaschinerie.

Oberdecks zur Herstellung einer Schräge an den Podien 1 – 6 zur Zeitersparnis statt aufwendigem Bau einer Schräge mit Zargen, Böcken und Eindecktafeln. Unabhängig von der Untersuchung der Machbarkeit hat AECOM den Einbau von elektromechanisch schrägstellbaren Oberdecks über elektromotorische Spindelhubgetriebe angenommen. In den Kosten ist der Umbau der bestehenden Stahlkonstruktion der Bühnenpodien, die damit verbundene Erneuerung des Bühnenholzbodens der Podien, der Einbau von Antriebsachsen sowie die Einbindung in die bestehende Steuerungsanlage berücksichtigt. Es ist zu beachten, dass diese Maßnahme nur ohne Spielbetrieb auf der Hauptbühne durchgeführt werden kann.

Verlegung der Hydraulikzentrale zur Schaffung von Freiräume, vor allem im Bereich der Anlieferung, um dort einen Fahrstuhl einzurichten, der die Kulissentransportwagen („Kuwas“) von Seite der Bühne (Aufbauraum) und von der Straße (LKW) aufnehmen kann und direkt in den unteren Bereich des Tagemagazin verfahren kann.

AECOM hat den Ausbau und Wiedereinbau der gesamten Hydraulikstation mit allen Komponenten wie Pumpstation, Kolbenspeicher, Stickstoffspeicher, Verrohrung, Schaltschränke etc. inkl. Ölwechsel, Inbetriebnahme der Gesamtanlagen und den erforderlichen Prüfungen wegen wesentlichen Systemänderung bewertet. Bedingt durch die fehlende Zuwegung in die bestehende Hydraulikzentrale müssen große Teile der Anlage ersetzt werden. Diese Maßnahme kann nur nach der Erstellung einer neuen Räumlichkeit für die Hydraulikzentrale und mit einer längeren Spielunterbrechung der Bühnenmaschinerie durchgeführt werden.

Erweiterung / Sanierung Orchestergraben, da der vorhandene Platz für große Orchester nicht ausreichend ist. AECOM hat den Einbau eines weiteren Orchesterpodiums mit elektromechanischem Antriebssystem mit Steuerungsachse zum Anschluss an das bestehende Steuerungssystem der Bühnenmaschinerie und Bühnenholzboden sowie Infrastruktur für Anschlüsse der Bühnenbeleuchtung und Audio-/Videoanlage in einem baulich vergrößerten Orchestergraben in der Kostentabelle vorgesehen. Diese Maßnahme kann erst nach baulicher Erweiterung des Orchestergrabens durchgeführt werden. Es ist zu beachten, dass die Maßnahme nur ohne Spielbetrieb auf der Hauptbühne durchgeführt werden kann.

Vorbühnenbereich, Aufbauraum, Probebühne 1: Erneuerung und Erweiterung der Punktzuganlage, da die vorhandene Anlage für komplexe Montagen nicht ausreichend ist. AECOM hat die Installation einer Punktzuganlage im Vorbühnenbereich mit Anbindung an die vorhandene Steuerung der Bühnenmaschinerie kalkuliert.

Parkettfoyer Bühne/Podium: Schaffung eines versenkbaren Podiums für Premierenfeiern, Einführungen, Vorträge etc. Unabhängig von der Machbarkeit (Tragfähigkeit) hat AECOM den Einbau von elektromotorischen Scherenhubpodesten mit einer Größe von ca. 6,0 x 4,0 m im Boden des Parkettfoyers bewertet. Zur Durchführung der Maßnahme muss geprüft werden, ob genügend freier Raum als Podiengrube unter dem Fertigfußboden vorhanden ist und die aufkommenden Lasten ins Gebäudetragwerk eingeleitet werden können.

Künstliche variable Raumakustik: Installation einer Nachhallverlängerungsanlage im Zuschauerraum zur künstlichen Verlängerung des Nachhallzeiten. AECOM empfiehlt die Maßnahme zusammen mit der Erneuerung der Beschallungsanlage im Zuschauerraum zu betrachten.

Trackingsystem: Installation eines Trackingsystems zur positionsbezogenen Beschallung im Zuschauerraum entsprechend der Position der Darsteller auf der Bühne. Die Positionsdaten werden vom Trackingsystem per OSC-Code an das Routing der Beschallungsanlage übergeben und können entsprechen dem vorhandenen Beschallungssystem als PAN links/rechts oder als 3D-Beschallung verarbeitet werden. AECOM empfiehlt die Maßnahme auf die weitere Planung der Beschallungsanlage im Zuschauerraum abzustimmen.

Ausstattung mit Funkstrecken für Mikrofonie: Installation von 24 zusätzlichen Funkstrecken.

Intercom: Schaffung einer hausübergreifenden Kommunikationsinfrastruktur. AECOM hat Kosten für die Anschaffung und Installation einer gewerkeübergreifenden Intercomanlage bewertet. Die Maßnahme kann unabhängig von anderen durchgeführt werden. Im Rahmen der Installation muss gebäudeweit eine Verkabelung für die Anlage erstellt werden. Dieses sollte sinnvoller Weise mit anderen Baumaßnahmen gemeinsam durchgeführt werden.

Optimierung der Lagerflächen: Der Nutzer hat erhöhten Bedarf an Lagerfläche. Da eine bauliche Erweiterung der HSO nicht möglich erscheint, wird vorgeschlagen, die Nutzbarkeit der vorhandenen Lagerbereiche durch zusätzliche Festeinbauten zu optimieren. In diesem Zusammenhang sollen Möglichkeiten der Reorganisation und Rationalisierung von Nebennutzungen zur Steigerung der Flächeneffizienz untersucht werden.

Strukturiertes Leitungsnetz: Der Nutzer benötigt ein erweitertes, strukturiertes Leitungsnetz sowohl für die Telekommunikationsanlagen als auch für die IT-Anlage (gilt auch für das Betriebsgebäude).

5.3.2 Nutzerbedarf Betriebsgebäude

Foyer Opera Stabile: Die Bühne „Opera Stabile“ im Betriebsgebäude soll zukünftig intensiver genutzt werden. Dafür soll das Angebot für Besucher im Foyer erweitert und verbessert werden. Der Nutzer möchte vor allem eine Gastronomie einrichten das Foyer durch weitere bauliche und technische Maßnahmen attraktiver gestalten. Ein konkretes Konzept liegt noch nicht vor. AECOM hat pauschale Kosten über die Fläche einkalkuliert.

Opera Stabile, Zugeinrichtungen: Installation von 8 Prospektzügen mit Prospektzugstange aus Rundrohr sowie 12 Punktzugwinden an der Decke mit entsprechender Steuerungsanlage mit Synchronfahrtsteuerung.

Opera Stabile, Zugeinrichtungen: Rundrohr unter Arbeitsgalerie (in Laufrichtung AG). Installation von 6 Stück Prospektzügen als Untergaleriezügen inkl. Steuerungssystem in die Kostentabelle mit aufgenommen.

Opera Stabile, Versatzklappen im Bühnenboden: 12 Stück zusätzliche Versatzanschlusskästen im Bühnenboden für Signalleitungen mit entsprechenden Versatzklappen im Holzbodenbelag und die Erweiterung der DMX und Ethernet-Infrastruktur sowie die Erweiterung der Audiowege und Netzanschlüsse.

Opera Stabile, Versatzkästen an Wänden: Zusätzliche Versatzanschlusskästen an den Wänden und Erweiterung der Netzwerkstruktur in den Bestandsanschlusskästen sowie der Anschluss der neuen Anschlüsse an der Bestandsanlage.

Probebühne 1, Vorbühnenbereich, Aufbauraum: Einbau einer Punktzuganlage mit Synchronfahrtsteuerung im Aufbauraum und die Erweiterung der Punktzuganlage der Probebühne 1 mit Synchronfahrtsteuerung bewertet.

Video: Schaffung eines Arbeitsplatzes zur Archivverwaltung mit Hochleistungsrechner, Videobildschirmen, Software für die Archivverwaltung.

Studio Ton: Installation einer Mehrkanalabhöre und Anbindung an das Audionetzwerk in drei Arbeitsräumen (Studios).

Orchesterprobensaal Ton: Installation einer Beschallungsanlage im Orchesterprobensaal mit kleinem Zuspielmischpult und Anbindung an das Audionetzwerk.

Chorsaal Ton: Installation einer Beschallungsanlage im Chorsaal mit kleinem Zuspielmischpult und Anbindung an das Audionetzwerk.

Erneuerbare Energien: Laut Angabe des Nutzers ist auf dem Dach des Betriebsgebäude die Installation von Solarthermie- und Photovoltaik-Anlagen vorgesehen. Eine Planung hierzu lag nicht vor. AECOM hat einen pauschalen Kostenansatz hierfür berücksichtigt.

5.3.3 Weitere Vorgehensweise

Vor dem Hintergrund der Komplexität sowohl der Bestandssituation in der HSO als auch bezüglich der Umsetzbarkeit einzelner Nutzerbedarfe schlägt AECOM folgende vorbereitende Untersuchungen zum Nutzerbedarf vor:

- Bedarfsdeckungsprüfung: Abgleich der Bedarfe mit dem Bestand, einschließlich Untersuchung von Möglichkeiten zur Optimierung betrieblicher Abläufe und Flächennutzungen.
- Akustikgutachten: Untersuchung der Akustik im Zuschauerraum und in den Foyers sowie Erarbeitung von Optimierungsvorschlägen (baulich und technisch) unter Berücksichtigung der notwendigen Sanierungsmaßnahmen und Nutzerbedarfe.
- Machbarkeitsstudie: Prüfung der Umsetzbarkeit von komplexen Maßnahmen des Nutzerbedarfs, insbesondere Verlegung Hydraulikzentrale, Erweiterung Orchestergraben, versenkbares Podium im Parkettfoyer, Herstellung Schrägen für Podien 1 - 6, Doppelstockpodien Podien 4 – 6, einschl. Prüfung alternativer Lösungen unter Berücksichtigung der Ergebnisse der Bedarfsdeckungsprüfung und des Akustikgutachtens,

Die genannten Untersuchungen sollten zeitnah durchgeführt werden, sowohl um höhere Kostensicherheit zu erreichen als auch zur Festlegung des Planungsprogramms.

5.4 Potentiale zur energetischen Optimierung

5.4.1 Energetische Verbesserungen im Zuge sowieso notwendiger Maßnahmen

Folgende vorgesehene Sanierungsmaßnahmen werden zu einer verbesserten Energiebilanz der HSO beitragen:

- Die Implementierung von Solarthermie und Photovoltaik auf dem Dach des Betriebsgebäudes ist als Nutzerbedarf erfasst. Das Einsparpotential kann erst nach konkreter Planung der Anlagen ermittelt werden, eine relevante Verbesserung der Energiebilanz des Hauses ist zu erwarten.
- Die gesamte Beleuchtungsanlage im Zuschauer- und Bühnenhaus wird renoviert (Stand der Technik, Nutzerbedarf). Die geplante Umsetzung von LED-Technik führt zusätzlich zu einer verbesserten Energieleistung.
- Die Gebäudehüllen (Fassaden inklusive Fenster, Flachdächer) sind aufgrund Alterung langfristig zu ertüchtigen. Im Rahmen dieser Maßnahmen können verbesserte U-Werte dieser Bauteile umgesetzt werden.
- Durch Erneuerung der Lüftungsanlagen wird sich die Effizienz gegenüber dem Bestand deutlich verbessert, zum Beispiel durch den Einsatz energiesparender Ventilatoren.

5.4.2 Empfohlene zusätzliche Maßnahmen zur energetischen Verbesserung

Weitere optionale Maßnahmen zur energetischen Optimierung sollen im Zuge der Erarbeitung von Energieausweisen identifiziert und qualifiziert werden. Diese werden zum gegebenen Zeitpunkt an dieser Stelle ergänzt.

5.4.3 Energetisches Einsparpotential

An dieser Stelle wird zum gegebenen Zeitpunkt aus dem Auftrag „Energieausweise“ nachrichtlich das errechnete energetische Einsparpotential aus den o.g. Maßnahmen gegenüber dem derzeitigen Zustand dargestellt.

5.5 Potential zur Optimierung des Mikroklimas

Die HSO befindet sich in innerstädtischer Lage ohne eigene Außenanlagen. Möglichkeiten zur Optimierung des Mikroklimas durch bauliche Maßnahmen sind kaum vorhanden bzw. aufgrund des Denkmalschutzes nicht realisierbar.

Eine Dachbegrünung des Betriebsgebäudes wäre denkbar, allerdings möchte der Nutzer diese Fläche zur Installation von Anlagen zur Erzeugung erneuerbarer Energien nutzen.

5.6 Prüfungen und weitergehende Untersuchungen

5.6.1 Wiederkehrende Prüfungen mit hoher Priorität

Aktuelle Prüfberichte gem. §15 PVO sowie andere erforderliche Prüfungen liegen nicht für alle relevanten Anlagen vor. Die Prüfungen sind kurzfristig durchzuführen. Vgl. Abschnitt 5.1.2 und die Risikomatrix in Anhang B.

5.6.2 Weitergehende Untersuchungen mit hoher Priorität

- Konzepterstellung für systematische Untersuchung bzgl. Gebäudeschadstoffen gemäß Abschnitt 5.2.17)
- Bedarfdeckungsprüfung und Machbarkeitsstudie zum Nutzerbedarfs gemäß Abschnitt 5.3.3

5.6.3 Weitergehende Untersuchungen mit mittlerer Priorität

- Statische Prüfung gemäß §3, HBauO gemäß Abschnitt 5.2.1
- Akustik-Gutachten für den Zuschauerraum und die Foyers gemäß Abschnitt 5.2.6 und 5.3.1.
- Erstellung von digitalen Bestandsplänen (Gebäudeaufmaß) gemäß Abschnitt 5.1.3
- Erarbeitung eines Sicherheitskonzepts gemäß Abschnitt 5.2.4.

5.7 Risikoregister

Das Risikoregister ist diesem Bericht als Anhang B beigelegt. Zur Methodik des Risikoregisters siehe die Erläuterungen in Anhang F.

Für die HSO wurde ein gewichtetes Risiko mit einer Gesamtsumme von rd. **34 Mio. €** identifiziert. In dieser Summe nicht enthalten ist Risiko durch Baukostensteigerung (Pos. 902 in Anhang B). Die wesentlichen Risiken sind folgende:

901 Ausstehende Maßnahmenplanung entsprechend Leistungsphasen HOAI 19,2 Mio. Euro

Die vorliegende Bewertung von AECOM erfolgt im Wesentlichen im Vorwege zu einer Planung. Einschätzungen zu Kosten können deshalb trotz aller Sorgfalt nur Prognosen sein. Entsprechend besteht ein erhebliches systemisches Risiko für erhöhte Baukosten. Eine Reduzierung dieses Kostenrisikos wird in dem Maße möglich, wie eine Planung zu den dargestellten Maßnahmen gemäß

Leistungsphasen HOAI erarbeitet wird. AECOM hat analog zur „Kostenvarianz“ gemäß VVBau das Risiko mit 20% der prognostizierten Baukosten angesetzt.

Eine Reduzierung des Risikos wird in dem Maße möglich, wie eine Planung zu den dargestellten Maßnahmen gemäß Leistungsphasen HOAI erarbeitet und durch alle Leistungsphasen detailliert wird.

801 Ersatzspielstätte

9,5 Mio. Euro

Eine Ersatzspielstätte ist zum Zeitpunkt dieses Berichtes noch nicht identifiziert/geplant und wesentliche Rahmenbedingungen sind unklar. AECOM hat in der Kostenkalkulation eine Rückstellung von 11,25 Mio. Euro vorgesehen und dabei die Anmietung einer Ersatzspielstätte über 3 Jahre unterstellt, die davor oder danach auch von anderen Häusern im Rahmen des Sanierungsprogramms genutzt wird. Es besteht das Risiko erheblich höherer Kosten, z. B. wenn die Ersatzspielstätte länger als geplant benötigt wird oder wenn eine temporäre Spielstätte eigens für die HSO errichtet werden müsste.

Das Risiko kann kalkulierbar gemacht werden durch zeitnahe Planung einer Ersatzspielstätte, bezogen auf die Anforderungen der HSO, in Hinblick auf den Sanierungszeitraum und koordiniert mit den Bedarfen der anderen Spielstätten des Kulturimmobilienportfolios.

301 Nutzerbedarf Bühnentechnik

3,4 Mio. Euro

Der Aufwand für notwendige hochbauliche Nebenarbeiten im Bereich Bühnentechnik lässt sich nur schwer prognostizieren (z. B. Denkmalschutz, Statik). Im Vorwege einer Planung ist die Prognose sehr risikobehaftet, sodass der normale Zuschlag für Unvorhergesehenes nicht ausreichend erscheint. Erfahrungswerte zeigen ein höheres Kostenrisiko.

Erarbeitung einer Bedarfdeckungsanalyse / Machbarkeitsstudie, darauf basierend weitergehende Untersuchungen der genauen Gegebenheiten (Bestandsaufnahme)

902 Baukostenentwicklung

o. A.

Die zukünftige Entwicklung der Baukosten stellt ein erhebliches Risiko dar. Dieses gilt sowohl für die Unwägbarkeit der Steigerung als auch mit Blick auf die verfügbaren Budgets (Programm der FHH; Bundesmittel), die voraussichtlich nicht entsprechend der Baukostenentwicklung angepasst werden.

Das Baukostenrisiko kann derzeit nicht quantifiziert werden. Die in diesem Bericht angesetzten Kosten entsprechen Preisen von 2019 und sollten im Rahmen der Planung indexiert werden, sobald die Sanierungsstrategie und der Sanierungszeitraum für die HSO festgelegt sind.

6. Umsetzung

6.1 Spezifische Anforderungen

Aufgrund der bestehenden Künstlerverträge muss eine Vorlaufzeit von mindestens 3 Jahren für eine temporäre Schließung der HSO zur Umsetzung der Generalsanierung eingeplant werden. Laut Aussage des Intendanten werden die Verträge für die Saison 2024 in Kürze in die Verhandlung gehen.

Ferner ist eine Koordination mit der Sanierungs-Zeitschiene im Ballettzentrum notwendig, da beide Einrichtungen intensiv zusammenarbeiten. Auch ist eine gegenseitige Unterstützung während der jeweiligen Umbauphasen denkbar, wie zum Beispiel die abwechselnde Nutzung von Probe- und Ballettsälen.

Für das Jahr 2024 ist ein Intendantenwechsel vorgesehen. Dieser kann zu programmatischen Veränderungen der HSO führen mit möglichem Einfluss auf den Nutzerbedarf und die zeitliche Umsetzung der Generalsanierung. Abstimmungs- und Entscheidungsprozesse sollten deshalb zügig erfolgen und abgeschlossen werden, sofern nicht bewusst entschieden wird, die Sanierung zu verschieben und die neue Intendanz einzubinden.

6.2 Präferenz der Nutzer

Der Nutzer setzt routinemäßig notwendige Maßnahmen im laufenden Betrieb und während der regulären Spielzeitpausen um (ca. 6 Wochen im Sommer). Dazu gehören unter anderem Malerarbeiten (zum Beispiel da Schwarz-Streichen der Kulissenwände), die Erneuerung der Polsterung der Sitze, sicherheitsrelevante Arbeiten (z.B. Ertüchtigungen im Brandschutz) und Reparaturen von Installationen.

AECOM hat deshalb im Rahmen der Bearbeitung die Umsetzbarkeit des anstehenden Maßnahmenprogramms während der regulären oder verlängerten Spielpausen betrachtet. Denkbar wären Arbeitspakete mit einer Schließung der HSO für ca. 5 bis 7 Monate pro Saison. Diese „verlängerten Spielpausen“ müssten für mehrere Jahren vorgesehen werden.

Aus technischer Sicht erscheint diese Option nicht empfehlenswert; gleichwohl hat AECOM sie im Nutzergespräch vorgestellt, um die Möglichkeit einer informierter Richtungsentscheidung zu geben.

Der Nutzer hat sich gegen diese Option entschieden, primär aus folgenden Gründen:

- Die Zeitrahmen für Umsetzung der einzelnen Arbeitspakete lässt kaum Spielraum für Unerwartetes.
- Die verlängerten Spielpausen könnten nicht ohne Ersatzspielstätte umgesetzt werden, so dass sich diesbezüglich keine Vereinfachung ergeben würde.
- Die Belastung für die Mitarbeiter, über mehrere Jahre wiederholt umziehen zu müssen, wird als unzumutbar wahrgenommen.
- Die Aufteilung der Arbeiten in mehreren Paketen würde Mehrkosten verursachen, zum Beispiel für die wiederkehrende Baustelleneinrichtung, Umzugskosten usw.
- Die resultierende mögliche Aufsplitterung von Gewährleistungen unter mehreren ausführenden Firmen, wird als riskant erachtet.

Zusammen mit den Nutzern wurde eine „*kombinierte Lösung*“ als alternative Option beschrieben, die neben der Umsetzung von Maßnahmen in den Spielpausen eine Schließung der HSO für drei Spielzeiten vorsieht (siehe auch Anhang Protokoll Nutzergespräch, Punkt 3.2.3). Diese Option wurde von AECOM als Leitlinie angenommen und wird im Folgenden dargestellt.

6.3 Sanierungsstrategie

Bei den geplanten Maßnahmen (sowohl Sanierungsbedarf als auch Nutzerbedarf) wird unter folgenden Paketen unterschieden:

GP0000: Sofortmaßnahmen, die durch SPR bereits angeschobene und teilweise umgesetzt worden sind vgl. Abschnitt 3.4. (2019),

GP0001: Maßnahmen im laufenden Betrieb. Dazu gehören vor allem Maßnahmen im Betriebsgebäude und vorgezogene Maßnahmen im Zuschauer- und Bühnenhaus, die ohne wesentliche Störung des Betriebs erfolgen können, sowie die Durchführung vorbereitender Untersuchungen, u.a. die Machbarkeitsstudie zum Nutzerbedarf. (ab 2020)

GP0002: Maßnahmen während der regulären Spielpausen. Größere Maßnahmen, die (voraussichtlich) kurzfristig durchgeführt werden können (keine umfangreiche Planung / Genehmigung). Ab Spielpause 2020 bis zur temporären Schließung (GP0003).

GP0003: Generalsanierung mit Komplettschließung des Zuschauer- und Bühnenhauses. Das Betriebsgebäude könnte weiterhin in Betrieb bleiben und gewisse Funktionen könnten in dorthin ausgelagert werden (siehe auch Abschnitt 6.4). Der mögliche Start dieser Phase hängt u.a. von der Festlegung des Sanierungsprogramms, der daran anschließenden Planung sowie der Bereitstellung einer Ersatzspielstätte ab. AECOM geht davon aus, dass diese Phase frühestens im Sommer 2024 starten könnte. Die Gesamtdauer wird auf 3 Jahren (3 Spielsaisons, 4 Spielpausen) geschätzt.

GP0004: Nachgelagerte Maßnahmen, die langfristig, also nach Abschluss der Generalsanierung und Wiedereröffnung der HSO (ab 2027) aufgrund von Alterung / zyklischer Erneuerung anstehen, insbesondere auch von bühnentechnischen Anlagen. Umsetzung in den regulären Sommerpausen.

Die im Rahmen dieser Bewertung erfassten Einzelmaßnahmen (Sanierung und Nutzerbedarf) hat AECOM Maßnahmenpaketen zugeordnet wie in Tabelle 15 dargestellt.

Tabelle 15: Maßnahmepakete

Nummer	Beschreibung
MP0000	Bereits in der Umsetzung befindliche Maßnahmen (Sofortmaßnahmen)
MP0001	Verbesserung Barrierefreiheit
MP0002	Sanierung sicherheitsrelevanter Anlagen
MP0003	Verbesserung/Ertüchtigung Akustik (Nachhallzeiten, Akustik im Orchestergraben)
MP0004	Erweiterung Orchestergraben
MP0005	Aktualisierung und Ergänzung der Bühnentechnik
MP0006	Aktualisierung und Ergänzung der Bühnentechnik (Opera Stabile)
MP0007	Verbesserung der Tonanlagen (Zuschauerhaus, Tonloge)
MP0008	Umbaumaßnahmen für die Erweiterung der Hauptbühne
MP0009	Förderanlage – zusätzlicher Fahrstuhl für Zuschauer
MP0010	Optimierung der Lagerflächen (Hauptbühne, Probenbühnen)
MP0011	Fotovoltaik/Solarthermie-Anlage (Nutzung Dachfläche)
MP0012	Foyers: Akustische Ertüchtigung, Abschattungsanlage
MP0013	Erweiterung der Funktionen (Gastro etc.) im Foyer Opera Stabile
MP0021	Vorgezogene Sanierungsmaßnahmen (Umsetzung im Jahr 2020/2021)
MP0022	Sanierungsmaßnahmen mit geplanter Umsetzung während der regulären Spielpausen
MP0023	Sanierungsmaßnahmen mit geplanter Umsetzung während der Gesamtschließung
MP0024	Sanierungsmaßnahmen mit geplanter Umsetzung ab 2027

Die Zuordnung von Maßnahmen zu Maßnahmenpaketen (MP) und Gesamtpaketen (GP) einschließlich der Angaben zur zeitlichen Umsetzung basiert auf dem derzeitigen Kenntnisstand von AECOM und muss im weiteren Prozess verifiziert werden. Anpassungsbedarf kann sich insbesondere ergeben durch:

- Anforderungen / Rahmenbedingungen der Nutzer bzgl. Verfügbarkeit von Anlagen und Bühnen

- Ausfall von überalterten Anlagen mit der Notwendigkeit vorgezogener Maßnahmen

Die Umsetzbarkeit von Maßnahmen, insbesondere zum Nutzerbedarf, sollte im Vorwege der Planung Rahmen einer Machbarkeitsstudie geprüft werden. Basierend auf den Ergebnissen muss eine umfassende, integrierte Planung erfolgen, die alle Maßnahmen im Zusammenhang betrachtet. Aufgrund der Komplexität der Gebäude und der Maßnahmen ist vor allem eine inhaltliche und zeitliche Koordination der unterschiedlichen Gewerke notwendig, um eine zeit- und kosteneffiziente Umsetzung zu erreichen.

6.4 Ersatzspielstätte

Der Nutzer hat AECOM mit Datum 17.01.2020 folgendes Anforderungsprofil für eine Ersatzspielstätte mitgeteilt. Der Nutzer geht dabei grundsätzlich von einem gleichbleibenden Repertoire-Betrieb aus. Ob Spielraum für gewisse Anpassungen besteht, muss im Laufe des weiteren Prozesses geprüft und abgestimmt werden.

Mindestanforderungen Ersatzspielstätte(n) während Generalsanierung

Damit im Rahmen einer Generalsanierung der Repertoire-Spielbetrieb aufrecht gehalten werden kann, sind vergleichbare Bedingungen zum jetzigen Betrieb zu schaffen.

Standort

- *Möglichst zentral und gute Anbindung an ÖPNV, Anfahrmöglichkeit für Reisebusse □ Großes Haus: Zuschauerkapazität mind. 1500 Plätze*
- *Studiobühne: Zuschauerkapazität mind. 150 Plätze (wenn im Rahmen der Sanierung die Stabile nicht bespielbar ist)*
- *Barrierefreiheit*
- *Einrichtung einer Abendkasse*
- *Ausreichende Foyer Bereiche mit Sanitär- und Garderobeneinrichtungen*
- *Ausreichende gastronomische Einrichtungen in den Foyers*
- *Ausreichende Nebenräume (z.B. Büro, Lager, Umkleide) in den Foyers für Vorderhaus- und Gastronomie Personal.*
- *Mitarbeiterzugang mit Empfang/Pforte*
- *Allgemein übliche (sicherheits-) technische Einrichtungen (Brandschutz, TGA, Kommunikation, IT Infrastruktur etc.)*

Logistik/Transport

- *Lieferverkehr mit Sattelaufliegern bzw. Hängerfahrzeugen*
- *Höhenverstellbare Rampe für Anlieferung mit verschiedenen Fahrzeugtypen*
- *Abstellflächen für Fahrzeuge und Kulissentransportwagen im Außenbereich 1000qm*
- *Bedienung täglich 06.30 Uhr – 24 Uhr*

Bühne

- *Flächen der Bühne wie vorhanden*
- *Vergleichbare technische Einrichtungen (Obermaschinerie, Untermaschinerie, Beleuchtung, Ton etc. wie im jetzigen Betrieb, damit die Repertoireproduktionen eingerichtet und gespielt werden können)*
- *Orchestergraben um ca. 30 % vergrößern, da aktuell zu klein für Repertoire*

Nebenräume Bühne

- *Montageraum wie vorhanden mit Zugeinrichtungen*
- *Lagerräume wie vorhanden für Dekorationen, Requisiten, Kostüme etc.*
- *Garderoben und Maskenräume wie vorhanden*

- *Büros, Umkleide und Aufenthaltsräume für künstlerisches und technisches Bühnenpersonal wie vorhanden*

Probenräume

- *Ersatz für die Probebühnen 1 - 3 mit mind. vergleichbaren Flächen und technischer Ausstattung (wenn die vorhandenen Probebühnen während der Sanierung nicht genutzt werden können)*
- *Einspielräume / Stimmzimmer für Orchester wie vorhanden*
- *Ballettprobenraum wie vorhanden zur Vorbereitung auf die Vorstellung*

Sonstiges

- *Mitarbeiterkantine wie vorhanden*
- *Konversationsräume*

Im Hinblick auf die Anforderungen an eine Ersatzspielstätte sollten ggf. bestehende Ausweichmöglichkeiten im Ballettzentrum und im Betriebsgebäude berücksichtigt werden.

Die mögliche Nutzung der Räumlichkeiten im Betriebsgebäude, hier vor allem der Opera Stabile und des großen Proberaumes, wurde im Nutzergespräch diskutiert. Beide Räumlichkeiten bieten weder die ausreichende Größe noch die passende Technik für das Opern-Repertoire, könnten jedoch ggf. für kleinere Projekte genutzt werden. In diesem Fall wäre vermutlich eine Genehmigung zur Nutzungsänderung einzuholen. Auch bauliche und technischen Umbauarbeiten könnten erforderlich sein (im Rahmen dieser Bewertung nicht weiter untersucht und bewertet).

6.5 Zusätzliche Kosten

AECOM hat folgende Annahmen und Beispielrechnung für die Kostenkalkulation einer Ersatzspielstätte zugrunde gelegt:

- Flächenbedarf ca. 20.000 m² (Annahme: Das Betriebsgebäude bleibt für Nebennutzungen verfügbar, jedoch tlw. Auslagerung von gelagertem Inventar erforderlich)
- Dauer der Nutzung der Ersatzspielstätte: 3 Jahre + 6 Wochen Sommerpause
- Mietkosten: 15 €/m²
- Resultierende Kosten: 11,25 Mio. Euro

Diese Kosten wurden je zur Hälfte dem Sanierungsbudget und dem Nutzerbedarfsbudget zugewiesen.

Dieser Ansatz darf nur als eine grobe Annäherung verstanden werden. Da zum jetzigen Zeitpunkt ungeklärt ist, in welcher Form und Qualität eine Ersatzspielstätte zur Verfügung gestellt wird, wie diese ggf. auch von anderen Spielstätten während der Sanierung genutzt und die Kosten aufgeteilt werden und inwiefern benötigte Ausstattungen aus den zu sanierenden Häusern verwendet oder neu angeschafft werden müssen, können die tatsächlichen Kosten erheblich von dem dargestellten Wert abweichen. AECOM hat dieses Risiko in der Risikomatrix berücksichtigt.

Eine ähnliche Unwägbarkeit gilt die Kosten des Umzugs in die Ersatzspielstätte und zurück. AECOM hat hierfür pauschal eine Rückstellung von ca. 350.000 € (brutto) einkalkuliert. Dieser Ansatz sollte verifiziert werden, sobald der tatsächliche Umfang und Aufwand des Umzugs greifbarer ist.

Appendix A : Zustandsbewertung und Maßnahmenliste

Auswahl	Große Theaterstraße 25 - Betriebsgebäude
Straße, Nr.	Große Theaterstraße 25
PLZ	22455
Ort	Hamburg
Eigenschaft (ID)	DMS_28
Gebäudebenennung	Betriebsgebäude
Gebäudekennzeichen (ID)	DMS_28.2
WE-Nr. (1/2/3)	
Bauwerkstyp (nach REGIS)	
Gebäudenutzungsart (mit Proz. Anteil KG 400 an KG 300 + KG 400)	Theater, Bibliotheken, Museen, Ausstellungen (25%)
Technikanteil (Anteil der KG 400 an KG 300 + KG 400)	25%

Maßnahmenliste																															
Hamburgische Staatsoper																															
DMS_28.2 Große Theaterstraße 25, 22455 Hamburg																															
Bauteil										Wirtschaftsplanung																					
	Bauteiltyp	Ausführungsart des Bauteils / der Anlage	Bauteilzustand: Note vor / nach Sanierung		Voraussetztes Lebenszyklusende des Bauteils (Bestand)	Ort der Einzel-Maßnahme	Budgetzuordnung der Einzelmaßnahme	Priorität	Gesamtpaket (GP-ID)	Maßnahmenpaket (MP-ID)	Einzelmaßnahme (EM-ID)	Beschreibung Einzelmaßnahme	Menge Einzelmaßnahme	Einheit Einzelmaßnahme	Kosten netto	Zuschlag Denkmalschutz	Kosten brutto	Jahr der Ausführung	2019 (SM)	2020	2021	2022	2023	2024	2025	2026	2027	2028	2029	Folgejahre	
Bauteil-ID	Gemäß DIN 276, 3 Ebene	Sichworte zur Ausführungsart	1-6	1-6	Jahreszahl	Ordnung der Maßnahme		gemäß Service Level-Vereinbarung	laufende Nummerierung	laufende Nummerierung	laufende Nummerierung	textliche Kurzbeschreibung der Maßnahme	grob erfasst			Erhöhung der Basiskosten	Erhöhte Basiskosten	2019-2034													
200 Öffentliche Erschließung																															
250 - Übergangsmaßnahmen																															
252	252 Auslagerungen (E3 DIN 276)	Auslagerung von Ausstattungs- / Einrichtungs- und gelagerten Gegenständen																													
252	252 Auslagerungen (E3 DIN 276)																														
252	252 Auslagerungen (E3 DIN 276)																														
252	252 Auslagerungen (E3 DIN 276)																														
252	252 Auslagerungen (E3 DIN 276)	Externes Depot: temporäre Depotfläche während der Sanierung																													
300 Baukonstruktionen																															
320 - Gründung																															
323	323 TG-Teigründungen (E3 DIN 276)	Angenommen Teigründung				2084																									
330 - Außenwände																															
331	331 TRW-Tagende Außenwände (E3 DIN 276)	Stahlbetonelemente	2			2084																									
335	335 ABA-Außenwandbekleidungen, außen (E3 DIN 276)	Natursteinverkleidung	2			2043	Fassade	Sanierungsbudget	nicht zutreffend	GP0004	MP0024	EM03	Kostenkontingent für die langfristige Erhaltung und Reparatur der Fassade (Natursteinverkleidung, sonstige opake Oberflächen)	1	pxch	200.000 €		238.000 €	2030-2034											238.000 €	
331	331 TRW-Tagende Außenwände (E3 DIN 276)	Prosten-Regel-Fassade mit eingebauten Fenstern und opaken Paneelen	2			2050	Fassade	Sanierungsbudget	nicht zutreffend	GP0004	MP0024	EM0004	Kostenkontingent für die langfristige Erhaltung und Reparatur der Fassade (Prosten-Regel-Konstruktion)	1	pxch	300.000 €		357.000 €	2030-2034											357.000 €	
334	334 FEN-Außentüren und -fenster (E3 DIN 276)	Fenster mit Doppelverglasung und Metallrahmen	2			2050	Fassade	Sanierungsbudget	nicht zutreffend	GP0004	MP0024	EM0005	Kostenkontingent für die mittel- und langfristige Erhaltung und Reparatur der Fenster und Außentüren	1	pxch	100.000 €		119.000 €	2030-2034											119.000 €	
334	334 FEN-Außentüren und -fenster (E3 DIN 276)	Fenster mit Doppelverglasung und Metallrahmen	2			2050	Fassade	Sanierungsbudget	nicht zutreffend	GP0004	MP0024	EM0006	Kostenkontingent für den Gesamtaustausch der Fensterelemente, Position bereits von Sprinkenhof budgetiert (Gebäudeklassifizierung), Höhe übernommen.	1	Stck	150.000 €		178.500 €	2030-2034											178.500 €	
334	334 FEN-Außentüren und -fenster (E3 DIN 276)	Außenliegender Sonnenschutz, horizontale Metalllamellen	2			2050	Fassade	Sanierungsbudget	nicht zutreffend	GP0004	MP0024	EM0007	Kostenkontingent für die langfristige Erhaltung und Reparatur der Fenster und Außentüren	1	pxch	50.000 €		59.500 €	2030-2034											59.500 €	
340 - Innenwände																															
342	342 NW-Nichttragende Innenwände (E3 DIN 276)	GK, verputzt und gestrichen				2065	Studioworkspace Opera Stabile	Sanierungsbudget	nicht zutreffend	GP0000	MP0000	EM0008	Montage GK-Wände verputzt und gestrichen einschl. Tür-Schaffung eines Studioworkspace Bereich Tonstudio (gem. Aufstellung Nutzbedarf Ton, Sprinkenhof) (Akustisch wirksamer Ausbau siehe KG 370)	2	pxch	20.000 €		47.600 €	2019	47.600 €											
342	342 NW-Nichttragende Innenwände (E3 DIN 276)						Gesamt	Sanierungsbudget	Schwerer Mangel	GP0001	MP0021	EM0009	Überarbeitung der beschädigten Oberflächen (hier auch Innenwände, tragend und nichttragend) zur Beseitigung der vorhandenen Beschädigungen (Hauptursache mechanisch Stoßen der Transportwagen).	1000	m²	50 €		59.500 €	2020		59.500 €										
342	342 NW-Nichttragende Innenwände (E3 DIN 276)						Gesamt	Sanierungsbudget	Schwerer Mangel	GP0001	MP0021	EM00010	Anordnen von Schutzmaßnahmen zur Vermeidung von wiederkehrenden Beschädigungen der Baubsubstanz (Abnutzung/Anstoßen von Transportwagen usw.), Menge geschätzt, tatsächlicher Aufwand nach Planung	800	lrm	70 €		66.640 €	2020		66.640 €									66.640 €	
342	342 NW-Nichttragende Innenwände (E3 DIN 276)						Gesamt	Nutzbedarfbudget	nicht zutreffend	GP0001	MP0021	EM00011	Bauliche Begleitmaßnahmen für Bühnentechnik, als pauschal	1	pxch	500.000 €		595.000 €	2020		595.000 €										595.000 €
342	342 NW-Nichttragende Innenwände (E3 DIN 276)						Gesamt	Nutzbedarfbudget	nicht zutreffend	GP0001	MP0021	EM00012	Bauliche Begleitmaßnahmen für Bühnentechnik, als pauschal	1	pxch	500.000 €		595.000 €	2020		595.000 €										595.000 €
342	342 NW-Nichttragende Innenwände (E3 DIN 276)						Gesamt	Nutzbedarfbudget	nicht zutreffend	GP0001	MP0021	EM00013	Bauliche Begleitmaßnahmen für KGA, als pauschal	1	pxch	300.000 €		357.000 €	2020		357.000 €										357.000 €
342	342 NW-Nichttragende Innenwände (E3 DIN 276)						Studio Videorum	Sanierungsbudget	nicht zutreffend	GP0000	MP0000	EM00014	Abbruch und Montage von Raumwänden GK-Wände verputzt und gestrichen einschl. Tür-Erweiterung Raumfläche (gem. Aufstellung Nutzbedarf Ton, Sprinkenhof) (Akustisch wirksamer Ausbau siehe KG 370)	1	pxch	20.000 €		23.800 €	2019	23.800 €											
342	342 NW-Nichttragende Innenwände (E3 DIN 276)						ELT-Anlagen, BMA, Trinkwasser/Löschwasser-System	Sanierungsbudget	nicht zutreffend	GP0000	MP0000	EM00015	Sondierung/en Bauteilöffnungen gem. Aufstellung vorgezogene Maßnahmen, Aufstellung vorgezogene Maßnahmen (Sprinkenhof), Angenommen bereits erfolgt.	3	pxch	5.000 €		17.850 €	2019	17.850 €											
344	344 FEN-Innentüren, -tore und -fenster (E3 DIN 276)	Brandschutztüren, Metallrahmen mit und ohne Glasausschnitte				unbekannt	Gesamt	Sanierungsbudget	Mittlerer Mangel	GP0000	MP0000	EM00016	Trenneröffnungen nach Maßgabe des Brandschutzkonzeptes gem. Aufstellung vorgezogene Maßnahmen (Sprinkenhof), Angenommen bereits erfolgt.	1	pxch	74.307 €		88.426 €	2019	88.426 €											
350 - Decken																															
351	351 DBK-Deckenkonstruktionen (E3 DIN 276)	Stahlbetondecke				2084																									
353	353 DBL-Deckenbeläge / Bodenbeläge (E3 DIN 276)	Linoleum-Bodenbeläge				2034	Gesamt	Sanierungsbudget	nicht zutreffend	GP0004	MP0024	EM00017	Kostenkontingent für die langfristige, turnusmäßige Erhaltung inkl. partiellen Austauschs der Bodenbeläge, Maße visuell geschätzt.	3.000	m²	60 €		214.200 €	2030-2034											214.200 €	
353	353 DBL-Deckenbeläge / Bodenbeläge (E3 DIN 276)	Keramik-Bodenbeläge				2034	Gesamt	Sanierungsbudget	nicht zutreffend	GP0004	MP0024	EM00018	Kostenkontingent für die langfristige, turnusmäßige Erhaltung inkl. partiellen Austauschs der Bodenbeläge, Maße visuell geschätzt.	1.000	m²	100 €		119.000 €	2030-2034											119.000 €	
353	353 DBL-Deckenbeläge / Bodenbeläge (E3 DIN 276)	Holz-Bodenbeläge				2034	Gesamt	Sanierungsbudget	nicht zutreffend	GP0004	MP0024	EM00019	Kostenkontingent für die langfristige, turnusmäßige Erhaltung inkl. partiellen Austauschs der Bodenbeläge, Maße visuell geschätzt.	3.000	m²	100 €		357.000 €	2030-2034											357.000 €	
353	353 DBL-Deckenbeläge / Bodenbeläge (E3 DIN 276)	Holz-Bodenbeläge				2034	Proberäume	Sanierungsbudget	Leichter Mangel	GP0004	MP0024	EM00020	Kostenkontingent für die langfristige, turnusmäßige Erhaltung inkl. partiellen Austauschs der Bodenbeläge, Maße visuell geschätzt.	500	m²	150 €		89.250 €	2030-2034											89.250 €	
353	353 DBL-Deckenbeläge / Bodenbeläge (E3 DIN 276)	Holz-Bodenbeläge				2034	Werkstätte	Sanierungsbudget	Schwerer Mangel	GP0001	MP0021	EM00021	Reparatur und partieller Austausch der beschädigten Bodenbeläge (vor allem Werkstätten).	300	m²	100 €		35.700 €	2020		35.700 €										
360 - Dächer																															
361	361 DAC-Dachkonstruktionen (E3 DIN 276)	Flachdächer mit Blumenbahnen, Betonwerksteinplatten und anderen Abdeckungen				2034																									
370 - Baukonstruktive Einbauten																															
372	372 BEE-Besondere Einbauten (E3 DIN 276)	Akustisch wirksame Oberflächen/ Akustikpaneele Abdeckungen					Studioworkspace Opera Stabile), Studio OPS, Choral, Ballett Ton	Sanierungsbudget	Mittlerer Mangel	GP0000	MP0000	EM00022	Schaltschutz Innenwändige Montage von Schalldämmenden Paneelen und Abdeckung (gem. Aufstellung Nutzbedarfe Beleuchtung/Video)	4	pxch	20.000 €		95.200 €	2019	95.200 €											
372	372 BEE-Besondere Einbauten (E3 DIN 276)	Akustisch wirksame Oberflächen/ Akustikpaneele Abdeckungen					Studio Videorum Ballett Ton	Sanierungsbudget	Mittlerer Mangel	GP0000	MP0000	EM00023	Montage akustischer Erhaltungselemente (gem. Aufstellung Nutzbedarfe Beleuchtung/Video)	3	pxch	20.000 €		71.400 €	2019	71.400 €											
390 - Sonstige Maßnahmen für Baukonstruktion																															
391	391 Baustelleneinrichtung	Baustelleneinrichtung Bauphase					Gesamt	Sanierungsbudget	nicht zutreffend	GP0001	MP0021	EM00024	Baustelleneinrichtung während der Bauphase, anteilig der Baukosten KG 300	0,02	anteilig	1.880.307 €		44.751 €	2019-2034	6.886 €	3.237 €									34.629 €	

Bauteil						Maßnahmenplanung													Wirtschaftsplanung													
	Bauteiltyp	Ausführungsart des Bauteils / der Anlage	Bauteilzustand: Note vor / nach Sanierung		Voraussetzliches Lebenszyklusende des Bauteils (Bedarfsjahr)	Ort der Einzel-Maßnahme	Budgetzuordnung der Einzelmaßnahme	Priorität	Gesamtpaket (GP) ID	Maßnahmenpaket (MP) ID	Einzelmaßnahme ID (EM)	Beschreibung Einzelmaßnahme	Menge Einzelmaßnahme	Einheit Einzelmaßnahme	Kosten netto	Zuschlag Denkmalschutz	Kosten brutto	Jahr der Ausführung	2019 (SM)	2020	2021	2022	2023	2024	2025	2026	2027	2028	2029	Folgejahre		
Bauteil-ID	Gemäß DIN 276, 3 Ebene	Sichere Worte zur Ausführungsart	1-6	1-6	Jahr/Jahrzahl	Ort der Einzel-Maßnahme	Budgetzuordnung der Einzelmaßnahme	gemäß Service-Level-Vereinbarung	laufende Nummerierung	laufende Nummerierung	laufende Nummerierung	textliche Kurzbeschreibung der Maßnahme	grob erfasst	siehe Auswahl	Bruttokosten	Erhöhung der Bruttokosten	Erhöhte Bruttokosten	2019-2034														
200 Öffentliche Erschließung																																
250 Übergangsmaßnahmen																																
252	252 Auslagerungen (E3 DIN 276)	Auslagerung von Ausstattung/ Einrichtungs- und gelagerten Gegenständen																														
252	252 Auslagerungen (E3 DIN 276)					Gesamt	Sanierungsbudget	nicht zutreffend	GP0001	---	EM0001	Transport und Schutzmaßnahmen (anteilig KG 300-600), in Falle einer notwendigen Teil-Auslagerung	0,005	anteilig	15.051.327 €		89.555 €	2019-2034	1.721 €	4.677 €	4.699 €	3.734 €		1.271 €	19.869 €	10.342 €	11.027 €	1.196 €		31.019 €		
252	252 Auslagerungen (E3 DIN 276)					Gesamt	Nutzebedarfsbudget	nicht zutreffend	GP0001	---	EM0002	Transport und Schutzmaßnahmen (anteilig KG 300-600), in Falle einer notwendigen Teil-Auslagerung	0,005	anteilig	4.232.560 €		25.184 €	2019-2034		7.735 €				9.736 €	2.874 €					4.839 €		
252	252 Auslagerungen (E3 DIN 276)	Externes Depot: temporäre Depotfläche während der Sanierung																														
391	391 Baustelleneinrichtung	Baustelleneinrichtung Bauphase				Gesamt	Nutzebedarfsbudget	nicht zutreffend	GP0001	MP0021	EM00025	Baustelleneinrichtung während der Bauphase, anteilig der Bruttokosten KG 300	0,02	anteilig	1.300.000 €		30.940 €	2019-2034		30.940 €												
400	Technische Anlagen		3,1	-																												
410 Abwasser-, Wasser-, Gasnetze																																
411	411 ABW Abwasseranlage (E3 DIN 276)	Schutz- und Regenwasserleitungen, Hebeanlagen, Fettsäurefänger	3		2050																											
411	411 ABW Abwasseranlage (E3 DIN 276)					Raum 314	Sanierungsbudget	nicht zutreffend	GP0001	MP0021	EM00026	Alterbedingte Erneuerung der Schmutzwasserhebeanlage (Spülkernzentrale)	1	Stck	6.500 €		7.735 €	2020		7.735 €												
411	411 ABW Abwasseranlage (E3 DIN 276)					Raum U001	Sanierungsbudget	nicht zutreffend	GP0001	MP0021	EM00027	Alterbedingte Erneuerung der Schmutzwasserhebeanlage	1	Stck	6.500 €		7.735 €	2020		7.735 €												
411	411 ABW Abwasseranlage (E3 DIN 276)					Raum U006	Sanierungsbudget	nicht zutreffend	GP0001	MP0021	EM00028	Alterbedingte Erneuerung des Fettsäurefängers Küche/Kantine	1	Stck	25.000 €		29.750 €	2020		29.750 €												
411	411 ABW Abwasseranlage (E3 DIN 276)					Raum 812	Sanierungsbudget	Leichter Mangel	GP0001	MP0021	EM00029	Einbau eines Abwasserfilters für die Färberei	1	Stck	3.500 €		4.165 €	2020		4.165 €												
412	412 WAS Wasseranlage (E3 DIN 276)	Sanitätsobjekte und Trinkwassernetz	4		2024																											
412	412 WAS Wasseranlage (E3 DIN 276)					Raum U014	Sanierungsbudget	nicht zutreffend	GP0001	MP0021	EM00030	Alterbedingte Erneuerung der Trinkwasser-Druckerhöhungsanlage	1	Stck	22.000 €		26.180 €	2020		26.180 €												
412	412 WAS Wasseranlage (E3 DIN 276)					Raum U014	Sanierungsbudget	nicht zutreffend	GP0001	MP0021	EM00031	Alterbedingte Erneuerung der Entlüftungsanlage	1	Stck	8.000 €		9.520 €	2020		9.520 €												
412	412 WAS Wasseranlage (E3 DIN 276)					gesamtes Betriebsgebäude	Sanierungsbudget	nicht zutreffend	GP0003	MP0023	EM00032	Hygienebedingte Erneuerung der Trinkwasserinstallation im Zuge der Sanierung der WC-Kerne	4520	l/m	40 €		215.152 €	2025							215.152 €							
412	412 WAS Wasseranlage (E3 DIN 276)					gesamtes Betriebsgebäude	Sanierungsbudget	nicht zutreffend	GP0003	MP0023	EM00033	Alterbedingte Erneuerung der Sanitätsobjekte	226	Stck	1.000 €		268.940 €	2025								268.940 €						
420 Wärmeverorgungsanlagen																																
421	421 WÄE Wärmeverorgungsanlage (E3 DIN 276)	zentrale Trinkwasserbereitung	5		2019																											
421	421 WÄE Wärmeverorgungsanlage (E3 DIN 276)					Raum U002	Sanierungsbudget	nicht zutreffend	GP0001	MP0021	EM00034	Alterbedingte Erneuerung der zentralen Trinkwasserwasserbereitung	1	Stck	18.000 €		21.420 €	2020		21.420 €												
421	421 WÄE Wärmeverorgungsanlage (E3 DIN 276)					Dach Betriebsgebäude	Nutzebedarfsbudget	nicht zutreffend	GP0003	MP0023	EM00035	Solaranlage für Brauchwassererwärmung auf einer Fläche von 20 m² einschl. Einplanung	1	Stck	35.000 €		41.650 €	2025							41.650 €							
422	422 HZV Heizungsverteiler (E3 DIN 276)	Heizungsverteiler mit Pumpen, Armaturen, Rohrleitungnetz (Stahlrohr mit Dämmung)	3		2019																											
422	422 HZV Heizungsverteiler (E3 DIN 276)					Raum U002	Sanierungsbudget	nicht zutreffend	GP0001	MP0021	EM00036	Alterbedingte Erneuerung der Heizungsregelwerke, bestehend aus Pumpen, Armaturen, ...	4	Stck	7.000 €		33.320 €	2020		33.320 €												
423	423 RH-F Raumheizkörper (E3 DIN 276)	Profilheizkörper aus Stahlblech	4		2029																											
423	423 RH-F Raumheizkörper (E3 DIN 276)					gesamtes Betriebsgebäude	Sanierungsbudget	nicht zutreffend	GP0004	MP0024	EM00037	Alterbedingte Erneuerung der Heizkörper	500	Stck	450 €		267.750 €	2030-2034												267.750 €		
430 Lüftungsanlagen																																
430	430 LÜF Lüftungsanlage (E3 DIN 276)	Diverse Lüftungsanlage im Betriebsgebäude	3		2026																											
430	430 LÜF Lüftungsanlage (E3 DIN 276)					Raum U001/ 3.LG/ Betriebsgebäude	Sanierungsbudget	nicht zutreffend	GP0004	MP0024	EM00038	Alterbedingte Erneuerung der Druckbelüftungsanlage Treppenhaus B1 (außer Lüftungsnetz)	18.000	m³/h	7 €		149.940 €	2027										149.940 €				
430	430 LÜF Lüftungsanlage (E3 DIN 276)					Raum U010/ 3.LG/ Betriebsgebäude	Sanierungsbudget	nicht zutreffend	GP0004	MP0024	EM00039	Alterbedingte Erneuerung der Lüftungsanlage Aufbausaum (außer Lüftungsnetz)	7.000	m³/h	10 €		83.300 €	2027										83.300 €				
430	430 LÜF Lüftungsanlage (E3 DIN 276)					Raum U010/ 3.LG/ Betriebsgebäude	Sanierungsbudget	nicht zutreffend	GP0004	MP0024	EM00040	Alterbedingte Erneuerung der Lüftungsanlage Lager (außer Lüftungsnetz)	6.500	m³/h	10 €		77.350 €	2027										77.350 €				
430	430 LÜF Lüftungsanlage (E3 DIN 276)					Raum U010/ 3.LG/ Betriebsgebäude	Sanierungsbudget	nicht zutreffend	GP0004	MP0024	EM00041	Alterbedingte Erneuerung der Lüftungsanlage WC/ Umkleiden (außer Lüftungsnetz)	7.210	m³/h	10 €		85.799 €	2027										85.799 €				
430	430 LÜF Lüftungsanlage (E3 DIN 276)					Raum D03/ DG/ Betriebsgebäude	Sanierungsbudget	nicht zutreffend	GP0004	MP0024	EM00042	Alterbedingte Erneuerung der Lüftungsanlage Werkstatt B6 (außer Lüftungsnetz)	15.500	m³/h	10 €		184.450 €	2027										184.450 €				
430	430 LÜF Lüftungsanlage (E3 DIN 276)					Raum D03/ DG/ Betriebsgebäude	Sanierungsbudget	nicht zutreffend	GP0004	MP0024	EM00043	Alterbedingte Erneuerung der Zuluftanlage Küche B14 (außer Lüftungsnetz)	11.400	m³/h	6 €		81.396 €	2027										81.396 €				
430	430 LÜF Lüftungsanlage (E3 DIN 276)					Raum D03/ DG/ Betriebsgebäude	Sanierungsbudget	nicht zutreffend	GP0004	MP0024	EM00044	Alterbedingte Erneuerung der Abluftanlage Küche B14 (außer Lüftungsnetz)	6.300	m³/h	5 €		37.485 €	2027										37.485 €				
430	430 LÜF Lüftungsanlage (E3 DIN 276)					Raum D03/ DG/ Betriebsgebäude	Sanierungsbudget	nicht zutreffend	GP0004	MP0024	EM00045	Alterbedingte Erneuerung der Abluftanlage Färberei B1.1 (außer Lüftungsnetz)	500	m³/h	15 €		8.925 €	2027										8.925 €				
430	430 LÜF Lüftungsanlage (E3 DIN 276)					Raum D03/ DG/ Betriebsgebäude	Sanierungsbudget	nicht zutreffend	GP0004	MP0024	EM00046	Alterbedingte Erneuerung der Abluftanlage Färberei B1.9	1.000	m³/h	15 €		17.850 €	2027										17.850 €				
430	430 LÜF Lüftungsanlage (E3 DIN 276)					Raum 812	Sanierungsbudget	Leichter Mangel	GP0001	MP0021	EM00047	Änderung der Abzugsvorrichtung Färberei, da diese nach Aussage des Nutzers nicht bzw. kaum wirksam ist.	1	Stck	2.500 €		2.975 €	2020		2.97.												

Bauteil					Maßnahmenplanung														Wirtschaftsplanung													
	Bauteiltyp	Ausführungsart des Bauteils / der Anlage	Bauteilzustand: Note vor / nach Sanierung		Voraussetzliches Lebenszyklusende des Bauteils (Bestand)	Ort der Einzel-Maßnahme	Budgetzuordnung der Einzelmaßnahme	Priorität	Gesamtpaket (GP) ID	Maßnahmenpaket (MP) ID	Einzelmaßnahme ID (EM)	Beschreibung Einzelmaßnahme	Menge Einzelmaßnahme	Einheit Einzelmaßnahme	Kosten netto	Zuschlag Denkmalschutz	Kosten brutto	Jahr der Ausführung	2019 (SM)	2020	2021	2022	2023	2024	2025	2026	2027	2028	2029	Folgejahre		
Bauteil-ID	Gemäß DIN 276, 3 Ebene	Sichworte zur Ausführungsart	1-6	1-6	Jahreszahl	Ortskennung der Maßnahme		gemäß Service-Level-Vereinbarung	laufende Nummerierung	laufende Nummerierung	laufende Nummerierung	textliche Kurzbeschreibung der Maßnahme	grob erfasst	siehe Auswahlhilfe	Basiskosten	Erhöhung der Basiskosten	Erhöhte Basiskosten	2019-2034														
200 Öffentliche Erschließung																																
250 - Übergangsmaßnahmen																																
252	252 Auslagerungen (E3 DIN 276)	Auslagerung von Ausstattungs-/ Einrichtungs- und gelagerten Gegenständen																														
252	252 Auslagerungen (E3 DIN 276)					Gesamt	Sanierungsbudget	nicht zutreffend	GP0001	---	EM0001	Transport und Schutzmaßnahmen (anteilig KG 300-600), in Falle einer notwendigen Teil-Auslagerung	0,005	anteilig	15.051.327 €		89.555 €	2019-2034	1.721 €	4.677 €	4.699 €	3.734 €		1.271 €	19.869 €	10.342 €	11.027 €	1.196 €			31.019 €	
252	252 Auslagerungen (E3 DIN 276)					Gesamt	Nutzebedarfbudget	nicht zutreffend	GP0001	---	EM0002	Transport und Schutzmaßnahmen (anteilig KG 300-600), in Falle einer notwendigen Teil-Auslagerung	0,005	anteilig	4.232.560 €		25.184 €	2019-2034		7.735 €				9.736 €	2.874 €						4.839 €	
252	252 Auslagerungen (E3 DIN 276)	Externes Depot: temporäre Depotfläche während der Sanierung																														
444	444 NSA Niederspannungsinstallationsanlage (E3 DIN 276)					gesamtes Betriebsgebäude	Sanierungsbudget	nicht zutreffend	GP0004	MP0024	EM00071	Altersbedingte Erneuerung der allgemeinen Elektroinstallation	11000	m²	130 €		1.701.700 €	2030-2034													1.701.700 €	
444	444 NSA Niederspannungsinstallationsanlage (E3 DIN 276)					Außenbereich Parkplatz	Nutzebedarfbudget	nicht zutreffend	GP0003	MP0023	EM00072	KFZ-Lastadekoration für E-Mobilität auf dem Parkplatz	5	Stck	7.000 €		41.650 €	2025							41.650 €							
444	444 NSA Niederspannungsinstallationsanlage (E3 DIN 276)					gesamtes Betriebsgebäude	Nutzebedarfbudget	nicht zutreffend	GP0004	MP0024	EM00073	Abschaltbares Netz für Energie-Control-System in den E-Verleitungen auch für Lüftungs- und Kälteanlagen	1	Stck	50.000 €		59.500 €	2030-2034													59.500 €	
444	444 NSA Niederspannungsinstallationsanlage (E3 DIN 276)					gesamtes Betriebsgebäude	Nutzebedarfbudget	nicht zutreffend	GP0004	MP0024	EM00074	Lasermanagementsystem	1	Stck	15.000 €		17.850 €	2030-2034														17.850 €
445	445 BEL Beleuchtungsanlage (E3 DIN 276)	Leuchten überwiegend mit Leuchtdiodenleuchten	3		2029	gesamtes Betriebsgebäude	Sanierungsbudget	nicht zutreffend	GP0004	MP0024	EM00075	Altersbedingte Erneuerung der Beleuchtungsanlage	11000	m²	80 €		1.047.200 €	2030-2034													1.047.200 €	
446	446 BLZ Blitzschutz- und Erdungsanlage (E3 DIN 276)	Blitzschutzanlage mit Fangleitungen auf dem Dach, Ableitungen und Fundamenteleider	2		2064	gesamtes Betriebsgebäude	Sanierungsbudget	nicht zutreffend	GP0004	MP0024	EM00075	Altersbedingte Erneuerung der Beleuchtungsanlage	11000	m²	80 €		1.047.200 €	2030-2034														
450 - Fernmelde- u. informat. Anl.																																
453	453 ZDA Zieldienstanlage (E3 DIN 276)	Uhren ohne zentrale Technik	3		2027	gesamtes Betriebsgebäude	Sanierungsbudget	nicht zutreffend	GP0004	MP0024	EM00076	Altersbedingte Erneuerung der Uhren	1	Stck	25.000 €		29.750 €	2028														
453	453 ZDA Zieldienstanlage (E3 DIN 276)																															
455	455 FSA Fernseh- und Antennenanlagen (E3 DIN 276)	Videoüberwachung Eingangsbereich	3		2024	Eingangsbereich Betriebsgebäude	Sanierungsbudget	nicht zutreffend	GP0003	MP0023	EM00077	Altersbedingte Erneuerung der Videoüberwachung	1	Stck	5.000 €		5.950 €	2025							5.950 €							
455	455 FSA Fernseh- und Antennenanlagen (E3 DIN 276)																															
456	456 GUA Gefahrenmelde- und Alarmanlage (E3 DIN 276)	Brandmeldeanlage, BIA-Anlage	3		2026	gesamtes Betriebsgebäude	Sanierungsbudget	nicht zutreffend	GP0004	MP0024	EM00078	Altersbedingte Erneuerung der Brandmeldeanlage	11000	m²	16 €		209.440 €	2028													209.440 €	
456	456 GUA Gefahrenmelde- und Alarmanlage (E3 DIN 276)					gesamtes Betriebsgebäude	Sanierungsbudget	nicht zutreffend	GP0003	MP0023	EM00079	Altersbedingte Erneuerung der BIA-Anlage	11000	m²	20 €		261.800 €	2025							261.800 €							
456	456 GUA Gefahrenmelde- und Alarmanlage (E3 DIN 276)					gesamtes Betriebsgebäude	Nutzebedarfbudget	nicht zutreffend	GP0003	MP0023	EM00080	Vernetztes Zutrittskontrollsystem aller Ein- und Ausgänge einschl. Aufzugsnutzung	10	Stck	2.000 €		23.800 €	2025							23.800 €							
456	456 GUA Gefahrenmelde- und Alarmanlage (E3 DIN 276)					gesamtes Betriebsgebäude	Nutzebedarfbudget	nicht zutreffend	GP0003	MP0023	EM00081	Strukturiertes Leitungsnetz für TK-, IT-Anlage	11000	m²	13 €		170.170 €	2025								170.170 €						
460 - Rinderanlagen																																
461	461 ALF Aufzugsanlage (E3 DIN 276)	Personen und Lastenaufzüge	2		2035																											
470 - Nutzungsspezifische Anlagen																																
475	475 FRL Feuerlöschanlage (E3 DIN 276)	Sprinkler, Sprüh- und Wandhydrantenanlage (Nass)	3		2024																											
475	475 FRL Feuerlöschanlage (E3 DIN 276)					Raum UG14	Sanierungsbudget	nicht zutreffend	GP0003	MP0023	EM00082	Altersbedingter Austausch der zentralen Technik	1	Stck	150.000 €		178.500 €	2025								178.500 €						
479	479 MUSonstige Nutzungsspezifische Anlage (E3 DIN 276)	Bühnenstahlbau; Bühnenmaschine; Steuerungsanlage Bühnenmaschine; Bühnenholzboden; Bühnenbeleuchtung - Arbeitslicht Bühne; Bühnenbeleuchtung - Lichtstopp; Datennetzwerk, LED-Scheinwerfer; Bühnenbeleuchtung Halogenscheinwerfer, Verlängerungskabel, Zubehör; Audio/Video-Anlage - Beschallungsanlage und Zentralen; Audio/Video-Anlage - Audiomischpult, Zuspeler, Drahtfunkstrecken; Audio/Video-Anlage - UV-Anschlussschalter, Verkabelung und Gestelle; Audio/Video-Anlage - Videoprojektor und Signalumsetzer; Inszenierungs- und Kommunikationsanlagen;	3		2028																											
479	479 MUSonstige Nutzungsspezifische Anlage (E3 DIN 276)					Probebühne 1 Opera Stabile Probebühne 2-3	Sanierungsbudget	nicht zutreffend	GP0003	MP0023	EM00083	Bühnenstahlbau - Anpassung an neue Bühnenmaschine wegen Systemänderung: Montagehalle, Probebühnen 1, Opera Stabile, Probebühnen 2-3	1	pxh	99.000 €		117.810 €	2025								117.810 €						
479	479 MUSonstige Nutzungsspezifische Anlage (E3 DIN 276)					Montagehalle Probebühne 1	Sanierungsbudget	nicht zutreffend	GP0003	MP0023	EM00084	Bühnenmaschine - Altersbedingte Erneuerung der Bühnenmaschine: Montagehalle und Probebühne 1	1	pxh	1.355.000 €		1.612.450 €	2025								1.612.450 €						
479	479 MUSonstige Nutzungsspezifische Anlage (E3 DIN 276)					Montagehalle Probebühne 2	Sanierungsbudget	nicht zutreffend	GP0003	MP0023	EM00085	Bühnenmaschine - Altersbedingte Erneuerung der Bühnenmaschine: Montagehalle und Probebühne 1	1	pxh	503.600 €		599.284 €	2026								599.284 €						
479	479 MUSonstige Nutzungsspezifische Anlage (E3 DIN 276)					Probebühne 1 Aufbaumont Probebühne 2-3	Sanierungsbudget	nicht zutreffend	GP0022	MP0022	EM00086	Bühnenholzboden - Altersbedingte Erneuerung: Bühnenholzboden: Aufbaumont, Probebühne 1, Probebühne 2-3	1	pxh	369.750 €		440.003 €	2021			440.003 €											
479	479 MUSonstige Nutzungsspezifische Anlage (E3 DIN 276)					Opera Stabile Tagessaal	Sanierungsbudget	nicht zutreffend	GP0003	MP006	EM00087	Bühnenholzboden - Altersbedingte Erneuerung: Bühnenholzboden: Opera Stabile Tagessaal, Schwingboden Ballettsaal	1	pxh	245.100 €		291.669 €	2025							291.669 €							
479	479 MUSonstige Nutzungsspezifische Anlage (E3 DIN 276)					Opera Stabile Probebühne 1	Sanierungsbudget	nicht zutreffend	GP0022	MP006	EM00088	Bühnenbeleuchtungsanlage - Altersbedingte Erneuerung Lichtstopp	1	pxh	96.000 €		114.240 €	2022				114.240 €										
479	479 MUSonstige Nutzungsspezifische Anlage (E3 DIN 276)					Opera Stabile Probebühne 1	Sanierungsbudget	nicht zutreffend	GP0004	MP006	EM00089	Bühnenbeleuchtungsanlage - Altersbedingte Erneuerung Lichtstopp	1	pxh	96.000 €		114.240 €	2030-2034	</													

Objektblatt TIM

Auswahl

Straße, Nr.

PLZ

Ort

Liegenschaft (ID)

Gebäudebenennung

Gebäudekennzeichen (ID)

WE-Nr. (1/2/3)

Bauwerkstyp (nach REGIS)

Gebäudenutzungsart
(mit proz. Anteil KG 400 an KG 300 + KG 400)

Technikanteil (Anteil der KG 400 an KG 300 + KG 400)

		Maßnahmenliste																									
HSO Hamburgische Staatsoper																											
DMS 28.1 Dammtorstraße 28, 20354 Hamburg																											
Bauteil		Maßnahmenplanung													Wirtschaftsplanung												
	Bauteiltyp	Ort der Einzel-Maßnahme	Budgetzuordnung der Einzelmaßnahme	Priorität	Gesamtpaket (GP) ID	Maßnahmenpaket (MP) ID	Einzelmaßnahme (EM) ID	Beschreibung Einzelmaßnahme	Menge Einzelmaßnahme	Einheit Einzelmaßnahme	Kosten netto	Zuschlag Denkmalschutz	Kosten brutto	Jahr der Ausführung	2019 (SM)	2020	2021	2022	2023	2024	2025	2026	2027	2028	2029	Folgejahre	
Bauteil-ID	Gemäß DIN 276, 3 Ebene	Lokalisierung der Maßnahme		gemäß Service-Level-Vereinbarung	laufende Nummerierung	laufende Nummerierung	laufende Nummerierung	textliche Kurzbeschreibung der Maßnahme	grob erfasst	siehe Auswahlliste	Basiskosten	Erhöhung der Basiskosten	Erhöhte Basiskosten	2019-2034													
															jew. Gesamtkosten (brutto)												
200 Öffentliche Erschließung																											
252	252.Auslagerungen (E3 DIN 276)																										
252	252.Auslagerungen (E3 DIN 276)	Gesamt	Sanierungsbudget	nicht zutreffend	GP0003	---	EM0001	Transport und Schutzmaßnahmen (anteilig KG 300-600)	0,005	anteilig	48.257.824 €		287.134 €	2024						287.134 €							
252	252.Auslagerungen (E3 DIN 276)	Gesamt	Nutzerbedarfsbudget	nicht zutreffend	GP0003	---	EM0002	Transport und Schutzmaßnahmen (anteilig KG 300-600)	0,005	anteilig	11.812.064 €		70.282 €	2024						70.282 €							
252	252.Auslagerungen (E3 DIN 276)																										
252	252.Auslagerungen (E3 DIN 276)	Ort momentan unbekannt	Sanierungsbudget	nicht zutreffend	GP0003	---	EM0003	Kostenrückstellung Ersatzspielstätte	1	psch	5.625.000 €		6.693.750 €	2024						6.693.750 €							
252	252.Auslagerungen (E3 DIN 276)	Ort momentan unbekannt	Nutzerbedarfsbudget	nicht zutreffend	GP0003	---	EM0004	Kostenrückstellung Ersatzspielstätte	1	psch	5.625.000 €		6.693.750 €	2024						6.693.750 €							
300 Baukonstruktionen																											
320 - Gründung																											
323	323.TFG.Tiefgründungen (E3 DIN 276)																										
324	324.BOP.Unterböden und Bodenplatten (E3 DIN 276)																										
325	325.BOB.Bodenbeläge (E3 DIN 276)	Alle Maßnahmen siehe unter 353.DBL.Deckenbeläge / Bodenbeläge (E3 DIN 276)																									
330 - Außenwände																											
335	335.ABA.Außenwandbekleidungen, außen (E3 DIN 276)	Fassade	Sanierungsbudget	Leichter Mangel	GP0004	MP0024	EM0005	Der Zustand der Plattenverankerung konnte nicht überprüft werden, so dass eine Kostenrückstellung für eine langfristige Sanierung und Reparatur budgetiert werden soll.	500	m²	150 €	100%	178.500 €	2030-2034												178.500 €	
335	335.ABA.Außenwandbekleidungen, außen (E3 DIN 276)	Fassade	Sanierungsbudget	Leichter Mangel	GP0004	MP0024	EM0006	Eine Kostenrückstellung für eine langfristige Sanierung und tlw. Neuanstrich der gestrichenen Klinkerfassade soll budgetiert werden.	500	m²	70 €	100%	83.300 €	2030-2034												83.300 €	
334	334.FEN.Außentüren und -fenster (E3 DIN 276)	ZH	Sanierungsbudget	Leichter Mangel	GP0004	MP0024	EM0007	Die im Jahr 2001-2002 ausgetauschten Fensterelemente werden im Zeithorizont das Ende der wirtschaftlichen Lebenserwartung erreichen. Eine Kostenkontingent soll für den langfristigen Austausch von Elementen vorgesehen werden.	20	Stck	3.500 €	100%	166.600 €	2030-2034												166.600 €	
334	334.FEN.Außentüren und -fenster (E3 DIN 276)	Fassade	Nutzerbedarfsbudget	nicht zutreffend	GP0003	MP0012	EM0008	Planung und Implementierung einer Abschattungsanlage, nach Abstimmung mit der Denkmalschutzbehörde	1	Stck	250.000 €	100%	595.000 €	2024						595.000 €							
331	331.TAW.Tragende Außenwände (E3 DIN 276)	BH	Sanierungsbudget	nicht zutreffend	GP0000	MP0000	EM0009	Bereits (tlw.) ausgeführt - Gem. Maßnahmenliste 2019-2021 SPR vom 29.11.2019 (Info von Frau Otto, Kostenverfolgung, Spalte "beauftragte Summe inkl. Nachträge"), Post 1 Rohbau - Schimmelsanierung	1	Stck			75.257 €	2019	75.257 €												
334	334.FEN.Außentüren und -fenster (E3 DIN 276)	ZH - 1. OG	Sanierungsbudget	Schwerer Mangel	GP0000	MP0000	EM00010	Vakuum wiederherstellen, Abdichtungen erneuern (gem. Gebäudeklassifizierung SPR), angenommen bereits erledigt, keine eindeutige Position in der Kostenverfolgung (2019)	1	psch	15.000 €		17.850 €	2019	17.850 €												
339	339.AWS.Außenwände, sonstiges (E3 DIN 276)	BH - Sanitärraum 7. OG	Sanierungsbudget	Mittlerer Mangel	GP0000	MP0000	EM00011	Austausch Glasbausteine (gem. Gebäudeklassifizierung SPR), angenommen bereits erledigt, sonstige Maßnahmen im Rahmen der regelmäßigen Wartung, keine eindeutige Position in der Kostenverfolgung (2019)	1	psch	10.000 €		11.900 €	2019	11.900 €												
340 - Innenwände																											
345	345.IWB.Innenwandbekleidungen (E3 DIN 276)	ZH + BH - Treppenhäuser, Flure, Arbeitsräume	Sanierungsbudget	Mittlerer Mangel	GP0003	MP0023	EM00012	Sanierung aller tragenden und nichttragenden Innenwände (hier auch: Innenseite Außenwände) inklusive Spachteln, Malerarbeiten, Putzerneuerung, Ausbesserung der Fliesen usw. Flächenbedarf visuell geschätzt	30000	m²	50 €	50%	2.677.500 €	2024						2.677.500 €							
345	345.IWB.Innenwandbekleidungen (E3 DIN 276)	ZH + BH - Nebenräume und Dienstflure	Sanierungsbudget	Schwerer Mangel	GP0003	MP0023	EM00013	Anbringen von Schutzelementen zur Vermeidung von wiederkehrenden Beschädigungen der Bausubstanz (Abnutzung/Anstoßen von Transportwagen usw.).	500	lhm	70 €		41.650 €	2024						41.650 €							
342	342.NIW.Nichttragende Innenwände (E3 DIN 276)	Gesamt	Sanierungsbudget	Leichter Mangel	GP0003	MP0023	EM00014	Begleitende Baumaßnahmen, Entlüftung und Heizen von Innenwänden im Rahmen der Sanierungsarbeiten (hier vor allem Bühnentechnik, TGA)	1	Stck	1.500.000 €		1.785.000 €	2024						1.785.000 €							
342	342.NIW.Nichttragende Innenwände (E3 DIN 276)	Garderoben, Bühnenhaus	Sanierungsbudget	Mittlerer Mangel	GP0003	MP0023	EM00015	Erneuerung, Anstrich, Reparatur und sonstige Ausbesserungen der tragende und nichttragenden Innenwände (hier auch Innenseite Außenwände)	500	m²	50 €		29.750 €	2024						29.750 €							
342	342.NIW.Nichttragende Innenwände (E3 DIN 276)	Büros	Sanierungsbudget	Mittlerer Mangel	GP0003	MP0023	EM00016	Erneuerung, Anstrich, Reparatur und sonstige Ausbesserungen der tragende und nichttragenden Innenwände (hier auch Innenseite Außenwände)	200	m²	50 €		11.900 €	2024						11.900 €							
342	342.NIW.Nichttragende Innenwände (E3 DIN 276)	Flure, TFGs	Sanierungsbudget	Mittlerer Mangel	GP0003	MP0023	EM00017	Erneuerung, Anstrich, Reparatur und sonstige Ausbesserungen der tragende und nichttragenden Innenwände (hier auch Innenseite Außenwände)	300	m²	50 €		17.850 €	2024						17.850 €							
342	342.NIW.Nichttragende Innenwände (E3 DIN 276)	Eingangshallen, Garderobe	Sanierungsbudget	Leichter Mangel	GP0003	MP0023	EM00018	Erneuerung, Anstrich, Reparatur und sonstige Ausbesserungen der tragende und nichttragenden Innenwände (hier auch Innenseite Außenwände)	1000	m²	100 €	100%	238.000 €	2024						238.000 €							

Bauteil		Maßnahmenplanung													Wirtschaftsplanung																	
	Bauteiltyp	Ort der Einzel-Maßnahme	Budgetzuordnung der Einzelmaßnahme	Priorität	Gesamtpaket (GP) ID	Maßnahmenpaket (MP) ID	Einzelmaßnahme (EM) ID	Beschreibung Einzelmaßnahme	Menge Einzelmaßnahme	Einheit Einzelmaßnahme	Kosten netto	Zuschlag Denkmalschutz	Kosten brutto	Jahr der Ausführung	2019 (SM)	2020	2021	2022	2023	2024	2025	2026	2027	2028	2029	Folgejahre						
Bauteil-ID	Gemäß DIN 276, 3 Ebene	Lokalisierung der Maßnahme		gemäß Service-Level-Vereinbarung	laufende Nummerierung	laufende Nummerierung	laufende Nummerierung	textliche Kurzbeschreibung der Maßnahme	grob erfasst	siehe Auswahliste	Basiskosten	Erhöhung der Basiskosten	Erhöhte Basiskosten	2019-2034																		
															jew. Gesamtkosten (brutto)																	
200 Öffentliche Erschließung																																
252 252.Auslagerungen (E3 DIN 276)																																
252	252.Auslagerungen (E3 DIN 276)	Gesamt	Sanierungsbudget	nicht zutreffend	GP0003	---	EM0001	Transport und Schutzmaßnahmen (anteil KG 300-600)	0,005	anteilg	48.257.824 €		287.134 €	2024						287.134 €												
252	252.Auslagerungen (E3 DIN 276)	Gesamt	Nutzerbedarfsbudget	nicht zutreffend	GP0003	---	EM0002	Transport und Schutzmaßnahmen (anteil KG 300-600)	0,005	anteilg	11.812.064 €		70.282 €	2024						70.282 €												
252	252.Auslagerungen (E3 DIN 276)																															
252	252.Auslagerungen (E3 DIN 276)	Ort momentan unbekannt	Sanierungsbudget	nicht zutreffend	GP0003	---	EM0003	Kostenrückstellung Ersatzspielstätte	1	psch	5.625.000 €		6.693.750 €	2024						6.693.750 €												
252	252.Auslagerungen (E3 DIN 276)	Ort momentan unbekannt	Nutzerbedarfsbudget	nicht zutreffend	GP0003	---	EM0004	Kostenrückstellung Ersatzspielstätte	1	psch	5.625.000 €		6.693.750 €	2024						6.693.750 €												
342	342.NIW.Nichttragende Innenwände (E3 DIN 276)	Foyers	Sanierungsbudget	Leichter Mangel	GP0003	MP0023	EM00019	Erneuerung, Anstrich, Reparatur und sonstige Ausbesserungen der tragende und nichttragenden Innenwände (hier auch Innenseite Außenwände)	500	m²	100 €	100%	119.000 €	2024						119.000 €												
342	342.NIW.Nichttragende Innenwände (E3 DIN 276)	Foyers	Nutzerbedarfsbudget	nicht zutreffend	GP0003	MP0012	EM00020	Kostenkontingent für das Einrichten bzw. Erfüchtigen der vorhandenen Steigschächte	1	psch	10.000 €		11.900 €	2024						11.900 €												
342	342.NIW.Nichttragende Innenwände (E3 DIN 276)	Tonloge	Nutzerbedarfsbudget	nicht zutreffend	GP0003	MP0007	EM00021	Schaffung eines zusätzlichen Studioarbeitsplatzes. Ggf. Änderung der Genehmigungssituation notwendig, Umsetzung nach Planung (noch bevorstehend)	1	psch	20.000 €		23.800 €	2024						23.800 €												
342	342.NIW.Nichttragende Innenwände (E3 DIN 276)	Tonloge	Nutzerbedarfsbudget	nicht zutreffend	GP0003	MP0007	EM00022	Schaffung eines zusätzlichen Aufenthaltsraumes. Ggf. Änderung der Genehmigungssituation notwendig, Umsetzung nach Planung (noch bevorstehend)	1	psch	20.000 €		23.800 €	2024						23.800 €												
342	342.NIW.Nichttragende Innenwände (E3 DIN 276)	Bühnenhaus-Bühnennähe	Nutzerbedarfsbudget	nicht zutreffend	GP0003	MP0007	EM00023	Schaffung eines zusätzlichen Raumes für technische Geräte. Ggf. Änderung der Genehmigungssituation notwendig, Umsetzung nach Planung (noch bevorstehend)	1	psch	20.000 €		23.800 €	2024						23.800 €												
342	342.NIW.Nichttragende Innenwände (E3 DIN 276)	Verkehrsfächen	Sanierungsbudget	Leichter Mangel	GP0003	MP0023	EM00024	Erneuerung, Anstrich, Reparatur und sonstige Ausbesserungen der tragenden und nichttragenden Innenwände (hier auch Innenseite Außenwände)	500	m²	100 €	50%	89.250 €	2024						89.250 €												
342	342.NIW.Nichttragende Innenwände (E3 DIN 276)	Sanitärräume	Sanierungsbudget	Leichter Mangel	GP0003	MP0023	EM00025	Erneuerung, Anstrich, Reparatur und sonstige Ausbesserungen der tragenden und nichttragenden Innenwände (hier auch Innenseite Außenwände), auch als Begleitung der HLSMaßnahmen	500	m²	50 €	50%	44.625 €	2024						44.625 €												
342	342.NIW.Nichttragende Innenwände (E3 DIN 276)	ZH + BH - ELT, ELA, BMA, Trinkwasser/Löschwasser system,	Sanierungsbudget	nicht zutreffend	GP0000	MP0000	EM00026	Sanierungen/Bauteilöffnungen (gem. Aufstellung vorgezogene Maßnahmen), angenommen bereits erledigt, keine eindeutige Position in der Kostenverfolgung (2019)	4	psch	5.000 €		23.800 €	2019	23.800 €																	
342	342.NIW.Nichttragende Innenwände (E3 DIN 276)	Gesamt	Sanierungsbudget	nicht zutreffend	GP0000	MP0000	EM00027	Bereits (bzw.) ausgeführt - Gem. Maßnahmenliste 2019-2021 SPR vom 29.11.2019 (Info von Frau Otto, Kostenverfolgung, Spalte "beauftragte Summe inkl. Nachträge"), Pos 2 und 3 Trockenbau	1	Stck			59.668 €	2019	59.668 €																	
342	342.NIW.Nichttragende Innenwände (E3 DIN 276)	Gesamt	Sanierungsbudget	nicht zutreffend	GP0000	MP0000	EM00028	Bereits (bzw.) ausgeführt - Gem. Maßnahmenliste 2019-2021 SPR vom 29.11.2019 (Info von Frau Otto, Kostenverfolgung, Spalte "beauftragte Summe inkl. Nachträge"), Pos 4 Malerarbeiten	1	Stck			35.437 €	2019	35.437 €																	
342	342.NIW.Nichttragende Innenwände (E3 DIN 276)	Gesamt	Sanierungsbudget	nicht zutreffend	GP0000	MP0000	EM00029	Bereits (bzw.) ausgeführt - Gem. Maßnahmenliste 2019-2021 SPR vom 29.11.2019 (Info von Frau Otto, Kostenverfolgung, Spalte "beauftragte Summe inkl. Nachträge"), Pos 5 Tischler	1	Stck			2.335 €	2019	2.335 €																	
342	342.NIW.Nichttragende Innenwände (E3 DIN 276)	Gesamt	Sanierungsbudget	nicht zutreffend	GP0000	MP0000	EM00030	Bereits (bzw.) ausgeführt - Gem. Maßnahmenliste 2019-2021 SPR vom 29.11.2019 (Info von Frau Otto, Kostenverfolgung, Spalte "beauftragte Summe inkl. Nachträge"), Pos 8 Schadstoffsanierung	1	Stck			181.486 €	2019	181.486 €																	
344	344.IF.InnenTüren, -tore und -fenster (E3 DIN 276)	ZH - Zuschauerraum BH - BS-Türen zur Bühne	Sanierungsbudget	Mittlerer Mangel	GP0000	MP0000	EM00031	Türenerfüchtigungen nach Maßgabe des Brandschutzkonzeptes (gem. Aufstellung vorgezogene Maßnahmen), angenommen bereits erledigt, keine eindeutige Position in der Kostenverfolgung (2019)	22	Stck	2.000 €		52.360 €	2019	52.360 €																	
345	345.IWB.Innenwandbekleidungen (E3 DIN 276)	ZH - Zuschauerraum	Sanierungsbudget	Schwerer Mangel	GP0003	MP0023	EM00032	Anbringung neuer Akustikelemente (nach Akustikgutachten) für Wände und Decken nach der Abstimmung.	500	m²	500 €	100%	595.000 €	2024						595.000 €												
344	344.IF.InnenTüren, -tore und -fenster (E3 DIN 276)	ZH - 6. OG und KG	Sanierungsbudget	Mittlerer Mangel	GP0000	MP0000	EM00033	Austausch von Türen, um einen feuerbeständigen Abschluss sicherzustellen (gem. Aufstellung vorgezogene Maßnahmen; Kosten übernommen), keine eindeutige Position in der Kostenverfolgung (2019)	1	psch	371.536 €		442.128 €	2019	442.128 €																	
344	344.IF.InnenTüren, -tore und -fenster (E3 DIN 276)	Gesamt	Sanierungsbudget	Mittlerer Mangel	GP0003	MP0002	EM00034	Austausch und Reparatur von Brandschutztüren	30	Stck	2.000 €		71.400 €	2024						71.400 €												
344	344.IF.InnenTüren, -tore und -fenster (E3 DIN 276)	Foyers	Sanierungsbudget	Mittlerer Mangel	GP0003	MP0023	EM00035	Austausch und Reparatur von Pendeltüren	5	Stck	5.000 €	100%	59.500 €	2024						59.500 €												
349	349.IWS.Innenwände, sonstiges (E3 DIN 276)	ZH - Orchestergraben	Nutzerbedarfsbudget	nicht zutreffend	GP0003	MP0008	EM00035	Orchester-Graben Erweiterung - zusätzliche bauliche Begleitmaßnahmen (beispielhaft Montage außenliegender GK-Wand des Orchestergrabens)	1	psch	50.000 €	100%	119.000 €	2024						119.000 €												
349	349.IWS.Innenwände, sonstiges (E3 DIN 276)	Gesamt	Sanierungsbudget	nicht zutreffend	GP0003	MP0008	EM00036	Bauliche Begleitmaßnahmen zu Bühnentechnik, mehrere Positionen	1	psch	300.000 €	100%	714.000 €	2024						714.000 €												
343	343.INS.Innenstützen (E3 DIN 276)	Bühnenhaus-Tagesmagazin	Nutzerbedarfsbudget	nicht zutreffend	GP0003	MP0008	EM00037	Entfernen der Säulen, Schaffung mehr Raum und Flexibilität; Maßnahme erst nach Klärung der aktuellen Statik und nach Planung umsetzbar	1	Stck	50.000 €	100%	119.000 €	2024						119.000 €												
350 - Decken																																
351	351.DBK.Deckenkonstruktionen (E3 DIN 276)																															
351	351.DBK.Deckenkonstruktionen (E3 DIN 276)	Foyers	Nutzerbedarfsbudget	nicht zutreffend	GP0003	MP0012	EM00038	Schaffung ausreichender Raumhöhe entlang des Durchgangs zum Treppenraum LS SIS	1	Stck	10.000 €	100%	23.800 €	2024						23.800 €												
351	351.DBK.Deckenkonstruktionen (E3 DIN 276)	Foyers	Nutzerbedarfsbudget	nicht zutreffend	GP0003	MP0012	EM00039	Kostenrückstellung für die Erfüchtigung der Akustik im Foyer	1	psch	500.000 €	50%	892.500 €	2024						892.500 €												
353	353.DBK.Deckenbekleidungen (E3 DIN 276)	ZH - Stimmzimmer UG	Sanierungsbudget	nicht zutreffend	GP0000	MP0000	EM00040	Erneuerung Akustikplatten (gem. Gebäudeklassifizierung SPR), angenommen bereits erledigt, keine eindeutige Position in der Kostenverfolgung (2019)	1	Stck	25.000 €		29.750 €	2019	29.750 €																	
353	353.DBK.Deckenbekleidungen (E3 DIN 276)	Zuschauerraum	Sanierungsbudget	Schwerer Mangel	GP0003	MP0023	EM00041	Asbestsanierung im Rahmen der Generalsanierung (Gesamtschließung des Opernhauses). Eine genaue Planung der Vorgehensweise inklusive Koordination mit den sonstigen zu sanierenden Gewerken (hier vor allem Bühnentechnik, TGA) soll kurzfristig beauftragt werden. Zur Zeit berücksichtigte, nachweislich kontaminierte Bauelemente: Asbesthaltige Decken- und Wandverkleidungen	1	psch	1.000.000 €	100%	2.380.000 €	2024						2.380.000 €												
353	353.DBL.Deckenbeläge / Bodenbeläge (E3 DIN 276)	ZH + BH - Treppenhäuser, Flure, Arbeitsräume	Sanierungsbudget	Mittlerer Mangel	GP0003	MP0023	EM00042	Ausbesserung und Erneuerung des Bodenbelags, einschl. Entsorgung (Annahme Bodenfläche nach visueller Einschätzung)	2.000	m²	100 €	100%	476.000 €	2024						476.000 €												

Bauteil		Maßnahmenplanung													Wirtschaftsplanung																
	Bauteiltyp	Ort der Einzel-Maßnahme	Budgetzuordnung der Einzelmaßnahme	Priorität	Gesamtpaket (GP) ID	Maßnahmenpaket (MP) ID	Einzelmaßnahme (EM) ID	Beschreibung Einzelmaßnahme	Menge Einzelmaßnahme	Einheit Einzelmaßnahme	Kosten netto	Zuschlag Denkmalschutz	Kosten brutto	Jahr der Ausführung	2019 (SM)	2020	2021	2022	2023	2024	2025	2026	2027	2028	2029	Folgejahre					
Bauteil-ID	Gemäß DIN 276, 3 Ebene	Lokalisierung der Maßnahme		gemäß Service-Level-Vereinbarung	laufende Nummerierung	laufende Nummerierung	laufende Nummerierung	textliche Kurzbeschreibung der Maßnahme	grob erfasst	siehe Auswahlliste	Baskosten	Erhöhung der Baskosten	Erhöhte Baskosten	2019-2034																	
200 Öffentliche Erschließung															jew. Gesamtkosten (brutto)																
252	252.Auslagerungen (E3 DIN 276)																														
252	252.Auslagerungen (E3 DIN 276)	Gesamt	Sanierungsbudget	nicht zutreffend	GP0003	---	EM0001	Transport und Schutzmaßnahmen (anteilig KG 300-600)	0,005	anteilig	48.257.824 €		287.134 €	2024						287.134 €											
252	252.Auslagerungen (E3 DIN 276)	Gesamt	Nutzerbedarfsbudget	nicht zutreffend	GP0003	---	EM0002	Transport und Schutzmaßnahmen (anteilig KG 300-600)	0,005	anteilig	11.812.064 €		70.282 €	2024						70.282 €											
252	252.Auslagerungen (E3 DIN 276)																														
252	252.Auslagerungen (E3 DIN 276)	Ort momentan unbekannt	Sanierungsbudget	nicht zutreffend	GP0003	---	EM0003	Kostenrückstellung Ersatzspielstätte	1	psch	5.625.000 €		6.693.750 €	2024						6.693.750 €											
252	252.Auslagerungen (E3 DIN 276)	Ort momentan unbekannt	Nutzerbedarfsbudget	nicht zutreffend	GP0003	---	EM0004	Kostenrückstellung Ersatzspielstätte	1	psch	5.625.000 €		6.693.750 €	2024						6.693.750 €											
353	353.DBL-Deckenbeläge / Bodenbeläge (E3 DIN 276)	Gesamt	Sanierungsbudget	Leichter Mangel	GP0003	MP0023	EM00043	Begleitende Baumaßnahmen, Errichtung und Herichten von Bodenoberflächen im Rahmen der Sanierungsmaßnahmen bei der Generalsanierung	1	psch	150.000 €	100%	357.000 €	2024						357.000 €											
353	353.DBL-Deckenbeläge / Bodenbeläge (E3 DIN 276)	Garderoben Bühnenhaus	Sanierungsbudget	Mittlerer Mangel	GP0003	MP0023	EM00044	Erneuerung, Reparatur und partieller Austausch von Linoleumboden	500	m²	50 €		29.750 €	2024						29.750 €											
353	353.DBL-Deckenbeläge / Bodenbeläge (E3 DIN 276)	Büros	Sanierungsbudget	Mittlerer Mangel	GP0003	MP0023	EM00045	Erneuerung, Reparatur und partieller Austausch von Linoleum- und sonstigen Bodenbelägen	200	m²	50 €		11.900 €	2024						11.900 €											
353	353.DBL-Deckenbeläge / Bodenbeläge (E3 DIN 276)	Furen, Trepps	Sanierungsbudget	Mittlerer Mangel	GP0003	MP0023	EM00046	Erneuerung, Reparatur und partieller Austausch von Linoleum- und sonstigen Bodenbelägen	300	m²	50 €		17.850 €	2024						17.850 €											
353	353.DBL-Deckenbeläge / Bodenbeläge (E3 DIN 276)	Gesamt	Sanierungsbudget	Leichter Mangel	GP0003	MP0023	EM00047	Begleitende Baumaßnahmen, Errichtung und Herichten von Bodenoberflächen im Rahmen der Sanierungsmaßnahmen bei der Generalsanierung	1	psch	150.000 €	100%	357.000 €	2024						357.000 €											
353	353.DBL-Deckenbeläge / Bodenbeläge (E3 DIN 276)	Foyers	Nutzerbedarfsbudget	nicht zutreffend	GP0003	MP0012	EM00048	Vergrößerung Stubeaufzonen, nach Planung	5	Stck	5.000 €	100%	59.500 €	2024						59.500 €											
353	353.DBL-Deckenbeläge / Bodenbeläge (E3 DIN 276)	Foyers	Nutzerbedarfsbudget	nicht zutreffend	GP0003	MP0012	EM00049	Treppeneufenmarkierung als bereits erkannte Position zur Verbesserung der Barrierefreiheit und Erhöhung der Sicherheit (Stolpergefahr)	1	psch	5.000 €	100%	11.900 €	2024						11.900 €											
353	353.DBL-Deckenbeläge / Bodenbeläge (E3 DIN 276)	Foyers	Sanierungsbudget	Leichter Mangel	GP0003	MP0023	EM00050	Erneuerung, Reparatur und partieller Austausch von den Bodenplatten	1000	m²	100 €	100%	238.000 €	2024						238.000 €											
353	353.DBL-Deckenbeläge / Bodenbeläge (E3 DIN 276)	Eingangshallen, Garderobe	Sanierungsbudget	Leichter Mangel	GP0003	MP0023	EM00051	Erneuerung, Reparatur und partieller Austausch von den Bodenplatten	500	m²	100 €	100%	119.000 €	2024						119.000 €											
353	353.DBL-Deckenbeläge / Bodenbeläge (E3 DIN 276)	Verkehrsflächen	Sanierungsbudget	Leichter Mangel	GP0003	MP0023	EM00052	Erneuerung, Reparatur und partieller Austausch der Bodenplatten	500	m²	100 €	50%	89.250 €	2024						89.250 €											
353	353.DBL-Deckenbeläge / Bodenbeläge (E3 DIN 276)	Sanitärräume	Sanierungsbudget	Leichter Mangel	GP0003	MP0023	EM00053	Erneuerung, Reparatur und partieller Austausch der Bodenfliesen	250	m²	50 €	50%	22.313 €	2024						22.313 €											
360 - Dächer																															
361	361.DAC.Dachkonstruktionen (E3 DIN 276)																														
361	361.DAC.Dachkonstruktionen (E3 DIN 276)	Flachdach	Nutzerbedarfsbudget	nicht zutreffend	GP0003	MP0011	EM00054	Kostenrückstellung für die baulichen Begleitmaßnahmen zur Installation der Fotovoltaik Anlage zur Stromerzeugung, Bedarf laut Aufstellung der Nutzerbedarfe HSD, tatsächliche Kosten nach Planung	1	Stck	50.000 €		59.500 €	2024						59.500 €											
361	361.DAC.Dachkonstruktionen (E3 DIN 276)	Flachdach	Nutzerbedarfsbudget	nicht zutreffend	GP0003	MP0011	EM00055	Kostenrückstellung für die baulichen Begleitmaßnahmen zur Installation der Solaranlage für Brauchwassererwärmung, Bedarf laut Aufstellung der Nutzerbedarfe HSD, tatsächliche Kosten nach Planung	1	Stck	50.000 €		59.500 €	2024						59.500 €											
361	361.DAC.Dachkonstruktionen (E3 DIN 276)	Flachdach	Sanierungsbudget	nicht zutreffend	GP0000	MP0000	EM00056	Bereits (bzw.) ausgeführt - Gem. Maßnahmenliste 2019-2021 SPR vom 29.11.2019 (Info von Frau Otto, Kostenverfolgung, Spalte "beauftragte Summe inkl. Nachträge"), Pos 6 Dachabdichtung	1	Stck			7.905 €	2019	7.905 €																
370 - Baukonstruktive Einbauten																															
372	372.BEE.Besondere Einbauten (E3 DIN 276)	Gesamt	Nutzerbedarfsbudget	nicht zutreffend	GP0003	MP0010	EM00057	Kostenrückstellung für Lieferung und Montage von Einbauschränken einschließlich technischer Vorrichtung, nach bevorstehender Planung und Bedarfsermittlung	1	psch	300.000 €		357.000 €	2024						357.000 €											
372	372.BEE.Besondere Einbauten (E3 DIN 276)	Garderoben	Nutzerbedarfsbudget	nicht zutreffend	GP0003	MP0010	EM00058	Kostenrückstellung für Lieferung und Montage von Einbauschränken einschließlich Beleuchtung und sonstiger technischer Vorrichtung, nach bevorstehender Planung und Bedarfsermittlung	1	psch	250.000 €		297.500 €	2024						297.500 €											
372	372.BEE.Besondere Einbauten (E3 DIN 276)	Zuschauerhaus	Sanierungsbudget	Mittlerer Mangel	GP0003	MP0023	EM00059	Kostenrückstellung für eine tiefergehende Renovierung der Sitzbezüge im Rahmen der Generalsanierung/Abstandsanierung.	1600	Stck	150 €	100%	571.200 €	2024						571.200 €											
390 - Sonstige Maßnahmen für Baukonstruktion																															
391	391.Baustelleneinrichtung	Gesamt	Sanierungsbudget	nicht zutreffend	GP0003	---	EM00060	Baustelleneinrichtung während der Bauphase, anteilig der Baukosten KG 300	0,02	anteilig	10.538.774 €		250.823 €	2024						250.823 €											
391	391.Baustelleneinrichtung	Gesamt	Nutzerbedarfsbudget	nicht zutreffend	GP0003	---	EM00061	Baustelleneinrichtung während der Bauphase, anteilig der Baukosten KG 300	0,02	anteilig	2.250.000 €		53.550 €	2024						53.550 €											
397	397.Zusätzliche Maßnahmen	Gesamt	Sanierungsbudget	nicht zutreffend	GP0000	MP0000	EM00062	Bereits (bzw.) ausgeführt - Gem. Maßnahmenliste 2019-2021 SPR vom 29.11.2019 (Info von Frau Otto, Kostenverfolgung, Spalte "beauftragte Summe inkl. Nachträge"), Pos 7 Bauendreinigung	1	Stck			9.177 €	2019	9.177 €																
400 Technische Anlagen																															
410 - Abwasser-, Wasser-, Gasant.																															
411	411.ABW.Abwasseranlage (E3 DIN 276)																														
411	411.ABW.Abwasseranlage (E3 DIN 276)	Zuschauerh./ Bühnenh.	Sanierungsbudget	nicht zutreffend	GP0001	MP0021	EM00063	Altersbedingte Erneuerung der Schmutzwasserleitungen und Grundleitungen	14,742	m²	20 €		350.860 €	2020		350.860 €															
411	411.ABW.Abwasseranlage (E3 DIN 276)	Zuschauerh./ Bühnenh.	Sanierungsbudget	nicht zutreffend	GP0001	MP0021	EM00064	Altersbedingte Erneuerung der Fäkalienhebeanlagen	3	Stck	15.000 €		53.550 €	2020		53.550 €															
411	411.ABW.Abwasseranlage (E3 DIN 276)	Außenbereich	Nutzerbedarfsbudget	nicht zutreffend	GP0001	---	EM00065	Sanitärtechnischer Anschluss für außenliegende WC-Einheit (Containerlösung)	1	Stck	15.000 €		17.850 €	2020		17.850 €															
412	412.WAS.Wasseranlage (E3 DIN 276)																														
412	412.WAS.Wasseranlage (E3 DIN 276)	Zuschauerh./ Bühnenh.	Sanierungsbudget	nicht zutreffend	GP0001	MP0021	EM00066	Alters- und hygienebedingte Erneuerung der Trinkwasserinstallation einschl. sämtlicher Armaturen und Isolierung	7.400	l/m	40 €		352.240 €	2020		352.240 €															
412	412.WAS.Wasseranlage (E3 DIN 276)	Zuschauerh./ Bühnenh.	Sanierungsbudget	nicht zutreffend	GP0001	MP0021	EM00067	Altersbedingte Erneuerung sämtlicher Sanitärobjekte einschl. der dazugehörenden Installationselemente und Armaturen	370	Stck	1.000 €		440.300 €	2020		440.300 €															
412	412.WAS.Wasseranlage (E3 DIN 276)	Zuschauerh./ Bühnenh.	Sanierungsbudget	nicht zutreffend	GP0001	MP0021	EM00068	Erneuerung der Anschlüsse der Toeküchen	30	Stck	500 €		17.850 €	2020		17.850 €															
412	412.WAS.Wasseranlage (E3 DIN 276)	Vorderhaus	Sanierungsbudget	Schwerer Mangel	GP0001	MP0021	EM00069	Trennung der Löschwasserleitung vom Trinkwassernetz	1	psch	40.000 €		47.600 €	2020		47.600 €															
412	412.WAS.Wasseranlage (E3 DIN 276)	Zuschauerh./ Bühnenh.	nicht zutreffend	nicht zutreffend	GP0000	MP0000	EM00070	Vorgezogene Maßnahme Sprinkenhof Sand 22.06.2019 Einbau Filteranlage, Hygieneeinmessung Trinkwasser, Herstellung Strangpfeleinrichtung sowie u.U. Entschleifen von Wasch-/Aussusbecken wg. Trinkwasserhygiene	1	psch	198.080 €		235.715 €	2019	235.715 €																

Bauteil		Maßnahmenplanung												Wirtschaftsplanung												
	Bauteiltyp	Ort der Einzel-Maßnahme	Budgetzuordnung der Einzelmaßnahme	Priorität	Gesamtpaket (GP) ID	Maßnahmenpaket (MP) ID	Einzelmaßnahme (EM) ID	Beschreibung Einzelmaßnahme	Menge Einzelmaßnahme	Einheit Einzelmaßnahme	Kosten netto	Zuschlag Denkmalschutz	Kosten brutto	Jahr der Ausführung	2019 (SM)	2020	2021	2022	2023	2024	2025	2026	2027	2028	2029	Folgejahre
Bauteil-ID	Gemäß DIN 276, 3 Ebene	Lokalisierung der Maßnahme		gemäß Service-Level-Vereinbarung	laufende Nummerierung	laufende Nummerierung	laufende Nummerierung	textliche Kurzbeschreibung der Maßnahme	grob erfasst	siehe Auswahlliste	Baskosten	Erhöhung der Baskosten	Erhöhte Baskosten	2019-2034												jew. Gesamtkosten (brutto)
200	Öffentliche Erschließung																									
252	252.Auslagerungen (E3 DIN 276)																									
252	252.Auslagerungen (E3 DIN 276)	Gesamt	Sanierungsbudget	nicht zutreffend	GP0003	---	EM0001	Transport und Schutzmaßnahmen (anteil KG 300-600)	0,005	anteilg	48.257.824 €		287.134 €	2024						287.134 €						
252	252.Auslagerungen (E3 DIN 276)	Gesamt	Nutzerbedarfsbudget	nicht zutreffend	GP0003	---	EM0002	Transport und Schutzmaßnahmen (anteil KG 300-600)	0,005	anteilg	11.812.064 €		70.282 €	2024						70.282 €						
252	252.Auslagerungen (E3 DIN 276)																									
252	252.Auslagerungen (E3 DIN 276)	Ort momentan unbekannt	Sanierungsbudget	nicht zutreffend	GP0003	---	EM0003	Kostenrückstellung Ersatzspielstätte	1	psch	5.625.000 €		6.693.750 €	2024						6.693.750 €						
252	252.Auslagerungen (E3 DIN 276)	Ort momentan unbekannt	Nutzerbedarfsbudget	nicht zutreffend	GP0003	---	EM0004	Kostenrückstellung Ersatzspielstätte	1	psch	5.625.000 €		6.693.750 €	2024						6.693.750 €						
412	412.WASWasseranlage (E3 DIN 276)	Zuschauerh./ Bühnenh.	nicht zutreffend	nicht zutreffend	GP0000	MP0000	EM00071	Vorgezogene Maßnahme Sprinkenhof Sand 22.06.2018 Einbau Filteranlage, Hygieneeinmessung Trinkwasser sowie u.U. Einschleifen von Wasch-/Aussusbecken wg. Trinkwasserhygiene	1	psch	75.000 €		89.250 €	2019	89.250 €											
420 - Wärmeverorgungsanlagen																										
421	421.WÄEWärmeerzeugungsanlage (E3 DIN 276)																									
421	421.WÄEWärmeerzeugungsanlage (E3 DIN 276)	Zuschauerh./ Bühnenh.	Sanierungsbudget	nicht zutreffend	GP0004	MP0024	EM00072	Altersbedingte Erneuerung der Plattenwärmetauscher	2	Stck	12.000 €		28.560 €	2029											28.560 €	
421	421.WÄEWärmeerzeugungsanlage (E3 DIN 276)	Zuschauerh./ Bühnenh.	Sanierungsbudget	nicht zutreffend	GP0003	MP0023	EM00073	Altersbedingte Erneuerung der zentralen Warmwasserbereitung	2	Stck	18.000 €		42.840 €	2024						42.840 €						
421	421.WÄEWärmeerzeugungsanlage (E3 DIN 276)	Dach	Nutzerbedarfsbudget	nicht zutreffend	GP0003	MP0011	EM00074	Solaranlage für Brauchwassererwärmung auf einer Fläche von 20 m² einschl. Einpeisung	1	Stck	35.000 €		41.650 €	2024						41.650 €						
422	422.HZV.Heizungsverteiler (E3 DIN 276)																									
422	422.HZV.Heizungsverteiler (E3 DIN 276)	Zuschauerh./ Bühnenh.	Sanierungsbudget	nicht zutreffend	GP0001	MP0021	EM00075	Altersbedingte Erneuerung der Ausdehnungsgefäße	3	Stck	15.000 €		53.550 €	2020		53.550 €										
422	422.HZV.Heizungsverteiler (E3 DIN 276)	Zuschauerh./ Bühnenh.	Sanierungsbudget	nicht zutreffend	GP0001	MP0021	EM00076	Altersbedingte Erneuerung des Heizkreisregelkreises, bestehend aus Pumpen, Armaturen,....	13	Stck	8.500 €		131.495 €	2020		131.495 €										
422	422.HZV.Heizungsverteiler (E3 DIN 276)	Zuschauerhaus	Sanierungsbudget	nicht zutreffend	GP0001	MP0021	EM00077	Altersbedingte Erneuerung des Rohrleitungsnetzes inkl. Armaturen und Dämmung.	8.000	m²	35 €		333.200 €	2020		333.200 €										
423	423.RHF.Raumheizfläche (E3 DIN 276)																									
423	423.RHF.Raumheizfläche (E3 DIN 276)	Zuschauerh./ Bühnenh.	Sanierungsbudget	nicht zutreffend	GP0001	MP0021	EM00078	Altersbedingte Erneuerung der Raumheizflächen inkl. voreinstellbarer Thermostatventile	350	Stck	650 €		270.725 €	2020		270.725 €										
430 - Lufttechnische Anlagen																										
430	430.LÜF.Lüftungsanlage (E3 DIN 276)																									
430	430.LÜF.Lüftungsanlage (E3 DIN 276)	KG/ Zuschauerh.	Sanierungsbudget	nicht zutreffend	GP0001	MP0021	EM00079	Altersbedingte Erneuerung der Lüftungsanlage 5 WC Zu- und Abluft	1	Stck	96.000 €		114.240 €	2020		114.240 €										
430	430.LÜF.Lüftungsanlage (E3 DIN 276)	KG/ Zuschauerh.	Sanierungsbudget	nicht zutreffend	GP0001	MP0021	EM00080	Altersbedingte Erneuerung der Lüftungsanlage 6 Esszimmer/ Werkstatt Zu- und Abluft	1	Stck	10.000 €		11.900 €	2020		11.900 €										
430	430.LÜF.Lüftungsanlage (E3 DIN 276)	Raum 352/ DG/ Zuschauerh.	Sanierungsbudget	nicht zutreffend	GP0001	MP0021	EM00081	Altersbedingte Erneuerung der Lüftungsanlage 1 Abluft Zuschauer, Stadteile	1	Stck	190.000 €		226.100 €	2020		226.100 €										
430	430.LÜF.Lüftungsanlage (E3 DIN 276)	Raum 352/ DG/ Zuschauerh.	Sanierungsbudget	nicht zutreffend	GP0001	MP0021	EM00082	Altersbedingte Erneuerung der Lüftungsanlage 2 Foyer Abluft Raucher	1	Stck	90.000 €		107.100 €	2020		107.100 €										
430	430.LÜF.Lüftungsanlage (E3 DIN 276)	Raum 352/ DG/ Zuschauerh.	Sanierungsbudget	nicht zutreffend	GP0001	MP0021	EM00083	Altersbedingte Erneuerung der Lüftungsanlage 2 Foyer Abluft Nichtraucher	1	Stck	100.000 €		119.000 €	2020		119.000 €										
430	430.LÜF.Lüftungsanlage (E3 DIN 276)	Raum 352/ DG/ Zuschauerh.	Sanierungsbudget	nicht zutreffend	GP0001	MP0021	EM00084	Altersbedingte Erneuerung der Lüftungsanlage 1 Abluft Zuschauer/Landseite	1	Stck	190.000 €		226.100 €	2020		226.100 €										
430	430.LÜF.Lüftungsanlage (E3 DIN 276)	Raum 03/ 1.KG/ Bühnenh.	Sanierungsbudget	nicht zutreffend	GP0001	MP0021	EM00085	Altersbedingte Erneuerung des WC Ablüfters	1	Stck	1.200 €		1.428 €	2020		1.428 €										
430	430.LÜF.Lüftungsanlage (E3 DIN 276)	Raum 06/ 1.KG/ Bühnenh.	Sanierungsbudget	nicht zutreffend	GP0001	MP0021	EM00086	Altersbedingte Erneuerung des Zulufters Stimmzimmer	1	Stck	1.500 €		1.785 €	2020		1.785 €										
430	430.LÜF.Lüftungsanlage (E3 DIN 276)	Raum 06/ 1.KG/ Bühnenh.	Sanierungsbudget	nicht zutreffend	GP0001	MP0021	EM00087	Altersbedingte Erneuerung des Ablüfters Stimmzimmer	1	Stck	1.200 €		1.428 €	2020		1.428 €										
430	430.LÜF.Lüftungsanlage (E3 DIN 276)	Raum 0004 RH 1.OG Bühnenh.	Sanierungsbudget	nicht zutreffend	GP0001	MP0021	EM00088	Altersbedingte Erneuerung des Zulufters ISP Bühne	1	Stck	1.500 €		1.785 €	2020		1.785 €										
430	430.LÜF.Lüftungsanlage (E3 DIN 276)	Raum 08/ 1.OG/ Bühnenh.	Sanierungsbudget	nicht zutreffend	GP0001	MP0021	EM00089	Altersbedingte Erneuerung des Zulufters	1	Stck	2.200 €		2.618 €	2020		2.618 €										
430	430.LÜF.Lüftungsanlage (E3 DIN 276)	Raum 0002 RH 4.OG Bühnenh.	Sanierungsbudget	nicht zutreffend	GP0001	MP0021	EM00090	Altersbedingte Erneuerung des Zulufters	1	Stck	8.000 €		9.520 €	2020		9.520 €										
430	430.LÜF.Lüftungsanlage (E3 DIN 276)	Zuschauerh./ Bühnenh.	nicht zutreffend	nicht zutreffend	GP0000	MP0000	EM00091	Vorgezogene Maßnahme Sprinkenhof Sand 22.06.2018 Sonstiges Brandschutzmängel in Lüftungssystemen	1	Stck	52.500 €		62.475 €	2019	62.475 €											
430	430.LÜF.Lüftungsanlage (E3 DIN 276)	Zuschauerh./ Bühnenh.	nicht zutreffend	nicht zutreffend	GP0000	MP0000	EM00092	Vorgezogene Maßnahme Sprinkenhof Sand 22.06.2018 Beseitigung von Brandschutzmängeln wie u.a. an Lüftungsanlagen. Setzen von Brandschottungen	1	Stck	144.936 €		172.474 €	2019	172.474 €											
432	432.TKA.Talklimaanlage (E3 DIN 276)																									
432	432.TKA.Talklimaanlage (E3 DIN 276)	KG/ Zuschauerh.	Sanierungsbudget	nicht zutreffend	GP0001	MP0021	EM00093	Altersbedingte Erneuerung der Lüftungsanlage 3 Garderobe Zu- und Abluft Garderobe einschl. Sanierung des Lüftungsnetzes	1	Stck	80.000 €		95.200 €	2020		95.200 €										
432	432.TKA.Talklimaanlage (E3 DIN 276)	KG/ Zuschauerh.	Sanierungsbudget	nicht zutreffend	GP0001	MP0021	EM00094	Altersbedingte Erneuerung der Lüftungsanlage 4 Stimmzimmer Zu- und Abluft einschl. Sanierung des Lüftungsnetzes	1	Stck	30.000 €		35.700 €	2020		35.700 €										
432	432.TKA.Talklimaanlage (E3 DIN 276)	Raum 203a/ 2.OG/ Zuschauerh.	Sanierungsbudget	nicht zutreffend	GP0001	MP0021	EM00095	Altersbedingte Erneuerung der Lüftungsanlage Zu- und Abluft Beleuchteraum einschl. Sanierung des Lüftungsnetzes	1	Stck	9.000 €		10.710 €	2020		10.710 €										
432	432.TKA.Talklimaanlage (E3 DIN 276)	Zuschauerh.	Sanierungsbudget	nicht zutreffend	GP0001	MP0021	EM00096	Altersbedingte Erneuerung der Lüftungsanlage 2 Foyer Zuluft einschl. Sanierung des Lüftungsnetzes	1	Stck	400.000 €		476.000 €	2020		476.000 €										
432	432.TKA.Talklimaanlage (E3 DIN 276)	Vordehaus/Foyer	Nutzerbedarfsbudget	nicht zutreffend	GP0001	MP0012	EM00097	Klimatische Entlüftung des Foyers und der darin legenden Arbeitsräume	1	Stck	950.000 €		1.130.500 €	2020		1.130.500 €										
432	432.TKA.Talklimaanlage (E3 DIN 276)	Garderobe Foyer	Nutzerbedarfsbudget	nicht zutreffend	GP0001	MP0012	EM00098	Installation einer Be- und Entlüftung für die Garderobe Foyer	1	Stck	180.000 €		214.200 €	2020		214.200 €										
433	433.VKA.Klimaanlage (E3 DIN 276)																									
433	433.VKA.Klimaanlage (E3 DIN 276)	Raum 0012/ 2.KG/ Bühnenh.	Sanierungsbudget	nicht zutreffend	GP0001	MP0021	EM00099	Altersbedingte Erneuerung der Lüftungsanlage 1 Zuluft Zuschauer. Einschl. Sanierung des Lüftungsnetzes	1	Stck	970.000 €		1.154.300 €	2020		1.154.300 €										
433	433.VKA.Klimaanlage (E3 DIN 276)	Orchestergraben	Nutzerbedarfsbudget	nicht zutreffend	GP0001	MP0004	EM000100	Umbau der Klimaanlage für die Erweiterung des Orchestergrabens	1	Stck	100.000 €		119.000 €	2020		119.000 €										
434	434.KAA.Kälteanlage (E3 DIN 276)	KG/ Zuschauerh.	Sanierungsbudget	nicht zutreffend	GP0002	MP0022	EM000101	Altersbedingte Erneuerung zentralen Kaltwassersätze	2	Stck	75.000 €		178.500 €	2021			178.500 €									
434	434.KAA.Kälteanlage (E3 DIN 276)	KG/ Zuschauerh.	Sanierungsbudget	nicht zutreffend	GP0003	MP0023	EM000102	Altersbedingte Erneuerung zentralen Kaltwassersätze	2	Stck	75.000 €		178.500 €	2024						178.500 €						
434	434.KAA.Kälteanlage (E3 DIN 276)	KG/ Zuschauerh.	Sanierungsbudget	nicht zutreffend	GP0002	MP0022	EM000103	Altersbedingte Erneuerung der Rückkühlwerke	4	Stck	45.000 €		214.200 €	2021			214.200 €									
434	434.KAA.Kälteanlage (E3 DIN 276)	KG/ Zuschauerh.	Sanierungsbudget	nicht zutreffend	GP0002	MP0022	EM000104	Altersbedingte Erneuerung der Pumpen und Armaturen des Kaltwassernetzes	1	Stck	350.000 €		416.500 €	2021			416.500 €									
434	434.KAA.Kälteanlage (E3 DIN 276)	KG/ Zuschauerh.	Sanierungsbudget	nicht zutreffend	GP0001	MP0021	EM000105	Altersbedingte Erneuerung der Ausdehnungsgefäße	6	Stck	1.000 €		7.140 €	2020		7.140 €										

Bauteil		Maßnahmenplanung													Wirtschaftsplanung																			
	Bauteiltyp	Ort der Einzel-Maßnahme	Budgetzuordnung der Einzelmaßnahme	Priorität	Gesamtpaket (GP) ID	Maßnahmenpaket (MP) ID	Einzelmaßnahme (BM) ID	Beschreibung Einzelmaßnahme	Menge Einzelmaßnahme	Einheit Einzelmaßnahme	Kosten netto	Zuschlag Denkmalschutz	Kosten brutto	Jahr der Ausführung	2019 (SM)	2020	2021	2022	2023	2024	2025	2026	2027	2028	2029	Folgejahre								
Bauteil-ID	Gemäß DIN 276, 3 Ebene	Lokalisierung der Maßnahme		gemäß Service-Level-Vereinbarung	laufende Nummerierung	laufende Nummerierung	laufende Nummerierung	textliche Kurzbeschreibung der Maßnahme	grob erfasst	siehe Auswahlliste	Basiskosten	Erhöhung der Basiskosten	Erhöhte Basiskosten	2019-2034																				
200 Öffentliche Erschließung																									jew. Gesamtkosten (brutto)									
252 252.Auslagerungen (E3 DIN 276)																																		
252	252.Auslagerungen (E3 DIN 276)	Gesamt	Sanierungsbudget	nicht zutreffend	GP0003	---	EM0001	Transport und Schutzmaßnahmen (anteilig KG 300-600)	0,005	anteilig	48.257.824 €		287.134 €	2024						287.134 €														
252	252.Auslagerungen (E3 DIN 276)	Gesamt	Nutzerbedarfsbudget	nicht zutreffend	GP0003	---	EM0002	Transport und Schutzmaßnahmen (anteilig KG 300-600)	0,005	anteilig	11.812.064 €		70.282 €	2024						70.282 €														
252	252.Auslagerungen (E3 DIN 276)																																	
252	252.Auslagerungen (E3 DIN 276)	Ort momentan unbekannt	Sanierungsbudget	nicht zutreffend	GP0003	---	EM0003	Kostenrückstellung Ersatzspielstätte	1	psch	5.625.000 €		6.693.750 €	2024						6.693.750 €														
252	252.Auslagerungen (E3 DIN 276)	Ort momentan unbekannt	Nutzerbedarfsbudget	nicht zutreffend	GP0003	---	EM0004	Kostenrückstellung Ersatzspielstätte	1	psch	5.625.000 €		6.693.750 €	2024						6.693.750 €														
434	434.KAA.Kälteanlage (E3 DIN 276)	KG/ Zuschauerh.	Sanierungsbudget	nicht zutreffend	GP0002	MP0022	EM000106	Altersbedingte Erneuerung des Bspaischens	1	Stck	45.000 €		53.550 €	2021			53.550 €																	
434	434.KAA.Kälteanlage (E3 DIN 276)	1.OG/ Zuschauerh.	Sanierungsbudget	nicht zutreffend	GP0001	MP0021	EM000107	Altersbedingte Erneuerung des Klima-Spiltgerätes	1	Stck	7.500 €		8.925 €	2020		8.925 €																		
434	434.KAA.Kälteanlage (E3 DIN 276)	Raum 03/ 6.OG/ Bühnenhaus	Sanierungsbudget	nicht zutreffend	GP0001	MP0021	EM000108	Altersbedingte Erneuerung des Klima-Spiltgerätes	1	Stck	7.500 €		8.925 €	2020		8.925 €																		
434	434.KAA.Kälteanlage (E3 DIN 276)	Loge, 2. Rang	Sanierungsbudget	nicht zutreffend	GP0001	MP0021	EM000109	Klimatechnik erneuem	1	Stck	7.500 €		8.925 €	2020		8.925 €																		
434	434.KAA.Kälteanlage (E3 DIN 276)	Licht- und Tonregie, Projektionskabine, Überflekungskabine	Sanierungsbudget	nicht zutreffend	GP0001	MP0021	EM000110	Altersbedingte Erneuerung von Klimatechnik, bzw. Schaffung neuer Klimaanlage	1	Stck	7.500 €		8.925 €	2020		8.925 €																		
440 - Starkstromanlagen																																		
441	441.HMA.Hoch- und Mittelspannungsanlage (E3 DIN 276)																																	
441	441.HMA.Hoch- und Mittelspannungsanlage (E3 DIN 276)	3.KG/ Bühnenhaus	nicht zutreffend	nicht zutreffend	GP0000	MP0000	EM000111	Vorgezogene Maßnahme Sprinkenhof Sand 22.06.2018 Reinigung Mittelspannungsdransformator; angenommen bereits erledigt, keine eindeutige Position in der Kostenverfolgung (2019)	1	Stck	15.000 €		17.850 €	2019	17.850 €																			
442	442.ESV.Eigenstromversorgungsanlage (E3 DIN 276)																																	
442	442.ESV.Eigenstromversorgungsanlage (E3 DIN 276)	Dach	Sanierungsbudget	nicht zutreffend	GP0004	MP0024	EM000112	Altersbedingte Erneuerung des Notstromdiesels einschl. der dazugehörenden Komponenten	1	Stck	270.000 €		321.300 €	2027									321.300 €											
442	442.ESV.Eigenstromversorgungsanlage (E3 DIN 276)	Dach	Nutzerbedarfsbudget	nicht zutreffend	GP0003	MP0011	EM000113	PV-Anlage auf einer Fläche von ca. 80 m² mit Zählerranlage für die Einspeisung in das öffentliche Netz	1	Stck	145.000 €		172.550 €	2024						172.550 €														
444	444.NSA.Niedersp annungsinstallationsanlage (E3 DIN 276)																																	
444	444.NSA.Niedersp annungsinstallationsanlage (E3 DIN 276)	Parkplatz	Nutzerbedarfsbudget	nicht zutreffend	GP0003	---	EM000114	KFZLadestation für E-Mobilität an dem Parkplatz	5	Stck	7.000 €		41.650 €	2025									41.650 €											
444	444.NSA.Niedersp annungsinstallationsanlage (E3 DIN 276)	Zuschauerh./ Bühnenh.	Sanierungsbudget	nicht zutreffend	GP0001	MP0021	EM000115	Altersbedingte Erneuerung der Niederspannungsinstallationsanlage	14,742	m²	100 €		1.754.298 €	2020		1.754.298 €																		
444	444.NSA.Niedersp annungsinstallationsanlage (E3 DIN 276)	Gesamtes Gebäude	Nutzerbedarfsbudget	nicht zutreffend	GP0003	MP0005	EM000116	abschaltbares Netz für Energie-Control-System in den E-Verteilungen auch für Lüftungs- und Kälteanlagen	1	Stck	50.000 €		59.500 €	2025										59.500 €										
444	444.NSA.Niedersp annungsinstallationsanlage (E3 DIN 276)	Gesamtes Gebäude	Nutzerbedarfsbudget	nicht zutreffend	GP0003	MP0005	EM000117	Lasmanagementsystem	1	Stck	15.000 €		17.850 €	2025										17.850 €										
444	444.NSA.Niedersp annungsinstallationsanlage (E3 DIN 276)	Außenbereich	Nutzerbedarfsbudget	nicht zutreffend	GP0003	---	EM000118	Beleuchtung von neu zu schaffenden Fahrradabstellplätzen und Schaffung von Lademöglichkeiten für E-Fahrräder	1	Stck	5.000 €		5.950 €	2025										5.950 €										
444	444.NSA.Niedersp annungsinstallationsanlage (E3 DIN 276)	Orchestergraben	Nutzerbedarfsbudget	nicht zutreffend	GP0003	MP0004	EM000119	Umbau der Bektroinstallation für die Erweiterung des Orchestergrabens	1	Stck	20.000 €		23.800 €	2025										23.800 €										
445	445.BEL.Beleuchtungsanlage (E3 DIN 276)																																	
445	445.BEL.Beleuchtungsanlage (E3 DIN 276)	Zuschauerh./ Bühnenh.	Sanierungsbudget	nicht zutreffend	GP0001	MP0021	EM000120	Altersbedingte Erneuerung der Beleuchtungsanlage	14,742	m²	110 €		1.929.728 €	2020		1.929.728 €																		
445	445.BEL.Beleuchtungsanlage (E3 DIN 276)	Zuschauerh./ Bühnenh.	nicht zutreffend	nicht zutreffend	GP0000	MP0000	EM000121	Vorabmaßnahme Sprinkenhof Sand 22.06.2018 Etüchtigung der Sicherheitsbeleuchtungsanlage; angenommen bereits erledigt, keine eindeutige Position in der Kostenverfolgung (2019)	1	Stck	25.000 €		29.750 €	2019	29.750 €																			
445	445.BEL.Beleuchtungsanlage (E3 DIN 276)	Zuschauerh./ Bühnenh.	nicht zutreffend	nicht zutreffend	GP0000	MP0000	EM000122	Vorabmaßnahme Sprinkenhof Sand 22.06.2018 Austausch der vorhandenen Sicherheitsbeleuchtungsanlage in Rettungsregen - ohne Einzelüberwachung; angenommen bereits erledigt, keine eindeutige Position in der Kostenverfolgung (2019)	1	Stck	225.000 €		267.750 €	2019	267.750 €																			
446	446.BLZ.Blitzschutz- und Erdungsanlage (E3 DIN 276)																																	
450 - Fernmelde- u. Informat. Anl.																																		
453	453.ZDA.Zeichendienstanlage (E3 DIN 276)																																	
453	453.ZDA.Zeichendienstanlage (E3 DIN 276)	Raum 03, 6.OG, Bühnenhaus	Sanierungsbudget	nicht zutreffend	GP0004	MP0024	EM000123	Altersbedingte Erneuerung des Verteilnetzes	1	Stck	60.000 €		71.400 €	2028										71.400 €										
456	456.GUA.Gefahrenmelde- und Alarmanlage (E3 DIN 276)																																	
456	456.GUA.Gefahrenmelde- und Alarmanlage (E3 DIN 276)	Zuschauerhaus	nicht zutreffend	nicht zutreffend	GP0000	MP0000	EM000124	Vorgezogene Maßnahme Sprinkenhof, Sand 22.06.2018 Austausch der bereits abgekündigten Brandmeldeanlagenkomponenten wie u.a. 350 Melder und 30 Bausteine, Zentrale, FW-Bedienfeld sowie Bedienteil Plömer (Erweiterung zwecks Vollflächenschutz); angenommen bereits erledigt, keine eindeutige Position in der Kostenverfolgung (2019)	1	Stck	350.000 €		416.500 €	2019	416.500 €																			
456	456.GUA.Gefahrenmelde- und Alarmanlage (E3 DIN 276)	Bühnenhaus	Sanierungsbudget	nicht zutreffend	GP0000	MP0000	EM000125	Altersbedingte Erneuerung der Brandmelder im Bühnenhaus einschl. Erweiterung zwecks Vollflächenschutz; angenommen bereits erledigt, keine eindeutige Position in der Kostenverfolgung (2019)	1	Stck	290.000 €		345.100 €	2019	345.100 €																			
456	456.GUA.Gefahrenmelde- und Alarmanlage (E3 DIN 276)	Bühnenhaus	Sanierungsbudget	nicht zutreffend	GP0001	MP0021	EM000126	Altersbedingte Erneuerung der BLA-Anlage mit Kopplung zur Insipientenrufanlage	14,742	m²	23 €		403.489 €	2020		403.489 €																		
457	457.ÜIN.Übertragungsnetz (E3 DIN 276)																																	
457	457.ÜIN.Übertragungsnetz (E3 DIN 276)	Gesamtes Gebäude	Nutzerbedarfsbudget	nicht zutreffend	GP0003	MP0005	EM000127	Strukturiertes Leitungsnetz für TK/ IT-Anlage	14,742	m²	13 €		228.059 €	2024						228.059 €														
460 - Förderanlagen																																		
461	461.AUF.Aufzugsanlage (E3 DIN 276)																																	
461	461.AUF.Aufzugsanlage (E3 DIN 276)	Bühnenhaus	Sanierungsbudget	nicht zutreffend	GP0001	MP0021	EM000128	Altersbedingte Überarbeitung des Aufzugs Bühnenhaus	1	Stck	150.000 €		178.500 €	2020		178.500 €																		
461	461.AUF.Aufzugsanlage (E3 DIN 276)	Bühne	Sanierungsbudget	nicht zutreffend	GP0001	MP0021	EM000129	Altersbedingte Erneuerung der Aufzüge Bühne (Bühnenflitzer)	2	Stck	65.000 €		154.700 €	2020		154.700 €																		
461	461.AUF.Aufzugsanlage (E3 DIN 276)	Vorderhaus	Nutzerbedarfsbudget	nicht zutreffend	GP0003	MP0009	EM000130	Zusätzliche Aufzugsanlage für Zuschauer	1	Stck	250.000 €		297.500 €	2024						297.500 €														
461	461.AUF.Aufzugsanlage (E3 DIN 276)	Bühnenhaus	Sanierungsbudget	nicht zutreffend	GP0003	MP0023	EM000131	Altersbedingte Erneuerung des Lastenaufzugs Podium 8	1	Stck	100.000 €		119.000 €	2024						119.000 €														
461	461.AUF.Aufzugsanlage (E3 DIN 276)	Zuschauerh./ Bühnenh.	nicht zutreffend	nicht zutreffend	GP0000	MP0000	EM000132	Vorgezogene Maßnahme Sprinkenhof Sand 22.06.2018 Brandflaksteuerung für die Aufzüge wie u.a. Personenaufzüge; angenommen bereits erledigt, keine eindeutige Position in der Kostenverfolgung (2019)	1	Stck	52.500 €		62.475 €	2019	62.475 €																			
463	4																																	

Bauteil		Maßnahmenplanung												Wirtschaftsplanung												
	Bauteiltyp	Ort der Einzel-Maßnahme	Budgetzuordnung der Einzelmaßnahme	Priorität	Gesamtpaket (GP) ID	Maßnahmenpaket (MP) ID	Einzelmaßnahme (EM) ID	Beschreibung Einzelmaßnahme	Menge Einzelmaßnahme	Einheit Einzelmaßnahme	Kosten netto	Zuschlag Denkmal-schutz	Kosten brutto	Jahr der Ausführung	2019 (SM)	2020	2021	2022	2023	2024	2025	2026	2027	2028	2029	Folgejahre
Bauteil-ID	Gemäß DIN 276, 3 Ebene	Lokalisierung der Maßnahme		gemäß Service-Level-Vereinbarung	laufende Nummerierung	laufende Nummerierung	laufende Nummerierung	textliche Kurzbeschreibung der Maßnahme	grob erfasst	siehe Auswahlliste	Basiskosten	Erhöhung der Basiskosten	Erhöhte Basiskosten	2019-2034												jew. Gesamtkosten (brutto)
200	Öffentliche Erschließung																									
252	252.Auslagerungen (E3 DIN 276)																									
252	252.Auslagerungen (E3 DIN 276)	Gesamt	Sanierungsbudget	nicht zutreffend	GP0003	---	EM0001	Transport und Schutzmaßnahmen (anteilig KG 300-600)	0,005	anteilig	48.257.824 €		287.134 €	2024						287.134 €						
252	252.Auslagerungen (E3 DIN 276)	Gesamt	Nutzerbedarfsbudget	nicht zutreffend	GP0003	---	EM0002	Transport und Schutzmaßnahmen (anteilig KG 300-600)	0,005	anteilig	11.812.064 €		70.282 €	2024						70.282 €						
252	252.Auslagerungen (E3 DIN 276)																									
252	252.Auslagerungen (E3 DIN 276)	Ort momentan unbekannt	Sanierungsbudget	nicht zutreffend	GP0003	---	EM0003	Kostenrückstellung Ersatzspielstätte	1	psch	5.625.000 €		6.693.750 €	2024						6.693.750 €						
252	252.Auslagerungen (E3 DIN 276)	Ort momentan unbekannt	Nutzerbedarfsbudget	nicht zutreffend	GP0003	---	EM0004	Kostenrückstellung Ersatzspielstätte	1	psch	5.625.000 €		6.693.750 €	2024						6.693.750 €						
475	475.FEU-Feuerlöschanlage (E3 DIN 276)	Zuschauerh./ Bühnenh.	Sanierungsbudget	nicht zutreffend	GP0001	MP0021	EM000135	Altersbedingte Erneuerung der Wandhydrantenanlage	94	Stck	1.500 €		167.790 €	2020		167.790 €										
475	475.FEU-Feuerlöschanlage (E3 DIN 276)																									
477	477.PRW-Prozesswärme-, kälte- und -luftanlagen (E3 DIN 276)																									
477	477.PRW-Prozesswärme-, kälte- und -luftanlagen (E3 DIN 276)	Gastronomie Foyer	Nutzerbedarfsbudget	nicht zutreffend	GP0003	MP0012	EM000136	Schaffung einer zentralen kälte-technischen Anlage für die Kühleinrichtungen der Gastronomie	1	Stck	30.000 €		35.700 €	2024						35.700 €						
479	479.NUS-Sonstige Nutzungsspezifische Anlage (E3 DIN 276)																									
479	479.NUS-Sonstige Nutzungsspezifische Anlage (E3 DIN 276)	Bühne und Zuschauerraum	Sanierungsbudget	nicht zutreffend	GP0003	MP0023	EM000137	Bühnenstahlbau - Obermaschinerie, Untermaschinerie und Zuschauerraumdecke: Erneuerung bei Erneuerung Obermaschinerie, Systemanpassungen	1	psch	1.253.800 €		1.492.022 €	2024						1.492.022 €						
479	479.NUS-Sonstige Nutzungsspezifische Anlage (E3 DIN 276)	Bühne	Sanierungsbudget	Schwerer Mangel	GP0001	MP0021	EM000138	Bühnenmaschinerie - Altersbedingte Erneuerung der beweglichen Längsaufhängungen zu den Oberflächern, Portalbrücke, Beleuchtungsbrücke etc.	1	psch	207.000 €		246.330 €	2021			246.330 €									
479	479.NUS-Sonstige Nutzungsspezifische Anlage (E3 DIN 276)	Bühne und Zuschauerraum	Sanierungsbudget	nicht zutreffend	GP0003	MP0023	EM000139	Bühnenmaschinerie - Altersbedingte Erneuerung der Obermaschinerie: Prospektzüge, Punktzüge, Antriebe Schutzvorhang etc.	1	psch	4.240.500 €		5.046.195 €	2024						5.046.195 €						
479	479.NUS-Sonstige Nutzungsspezifische Anlage (E3 DIN 276)	Orchestergraben	Sanierungsbudget	nicht zutreffend	GP0002	MP0022	EM000140	Bühnenmaschinerie - Altersbedingte Erneuerung der Untermaschinerie: Orchesterpodien	1	psch	560.000 €		666.400 €	2022				666.400 €								
479	479.NUS-Sonstige Nutzungsspezifische Anlage (E3 DIN 276)	Bühne und Unterbühne	Sanierungsbudget	nicht zutreffend	GP0002	MP0022	EM000141	Bühnenmaschinerie - Altersbedingte Erneuerung bzw. Überarbeitungen der Untermaschinerie: Bühnenpodien, Einbauten in den Podien, Bühnenwagen; Hydraulische Anlage: Ölwechsel und Überarbeitung der Kolbenspeicher OM etc.	1	psch	1.550.000 €		1.844.500 €	2023					1.844.500 €							
479	479.NUS-Sonstige Nutzungsspezifische Anlage (E3 DIN 276)	Hydraulikzentrale	Sanierungsbudget	nicht zutreffend	GP0004	MP0024	EM000142	Bühnenmaschinerie - Überarbeitungen hydraulische Anlage: Überarbeitung der Kolbenspeicher UM etc.	1	psch	240.000 €		285.600 €	2027								285.600 €				
479	479.NUS-Sonstige Nutzungsspezifische Anlage (E3 DIN 276)	Hydraulikzentrale	Sanierungsbudget	nicht zutreffend	GP0004	MP0024	EM000143	Bühnenmaschinerie - Altersbedingte Erneuerung des Schaltzirkels der Hydraulikzentrale; Ölwechsel Hydraulikanlage	1	psch	175.000 €		208.250 €	2030-2034												208.250 €
479	479.NUS-Sonstige Nutzungsspezifische Anlage (E3 DIN 276)	Orchestergraben	Sanierungsbudget	nicht zutreffend	GP0002	MP0022	EM000144	Steuerungsanlage Bühnenmaschinerie - Altersbedingte Erneuerung Steuerungsanlage Orchesterpodien	1	psch	80.000 €		95.200 €	2022				95.200 €								
479	479.NUS-Sonstige Nutzungsspezifische Anlage (E3 DIN 276)	Orchestergraben	Sanierungsbudget	nicht zutreffend	GP0004	MP0024	EM000145	Steuerungsanlage Bühnenmaschinerie - Altersbedingte Erneuerung Steuerungsanlage Orchesterpodien	1	psch	80.000 €		95.200 €	2030-2034												95.200 €
479	479.NUS-Sonstige Nutzungsspezifische Anlage (E3 DIN 276)	Bühne	Sanierungsbudget	nicht zutreffend	GP0002	MP0022	EM000146	Steuerungsanlage Bühnenmaschinerie - Altersbedingte Erneuerung der Steuerungsanlage der in den Bühnenpodien eingebauten Einrichtungen: Achsrechner, Frequenzumrichter, Encoder, Endschalter etc.	1	psch	222.000 €		264.180 €	2023					264.180 €							
479	479.NUS-Sonstige Nutzungsspezifische Anlage (E3 DIN 276)	Bühne	Sanierungsbudget	nicht zutreffend	GP0004	MP0024	EM000147	Steuerungsanlage Bühnenmaschinerie - Altersbedingte Erneuerung der Steuerungsanlage der in den Bühnenpodien eingebauten Einrichtungen: Achsrechner, Frequenzumrichter, Encoder, Endschalter etc.	1	psch	222.000 €		264.180 €	2030-2034												264.180 €
479	479.NUS-Sonstige Nutzungsspezifische Anlage (E3 DIN 276)	Bühne	Sanierungsbudget	nicht zutreffend	GP0003	MP0023	EM000148	Steuerungsanlage Bühnenmaschinerie - Altersbedingte Erneuerung: komplette Steuerungsanlage der Ober- u. Untermaschinerie mit Pulsen, Server, Achsrechner, Frequenzumrichter, Encoder, Endschalter etc.; Einbindung der vorgezogenen Maßnahmen	1	psch	2.131.100 €		2.536.009 €	2026							2.536.009 €					
479	479.NUS-Sonstige Nutzungsspezifische Anlage (E3 DIN 276)	Bühne	Sanierungsbudget	nicht zutreffend	GP0002	MP0022	EM000149	Bühnenholzboden - Überarbeiten Bühnenholzböden Orchesterpodium/ Orchestergraben	1	psch	69.600 €		82.824 €	2022				82.824 €								
479	479.NUS-Sonstige Nutzungsspezifische Anlage (E3 DIN 276)	Bühne	Sanierungsbudget	nicht zutreffend	GP0002	MP0022	EM000150	Bühnenholzboden - Altersbedingte Erneuerung Bühnenholzböden Seitenbühne, Hinterbühne, Bühnenwagen, Bühnenpodien Unterdeck, Unterbühne, Tanzboden	1	psch	374.130 €		445.215 €	2027								445.215 €				
479	479.NUS-Sonstige Nutzungsspezifische Anlage (E3 DIN 276)	Bühne	Sanierungsbudget	nicht zutreffend	GP0004	MP0024	EM000151	Bühnenholzboden - Altersbedingte Erneuerung Bühnenholzböden Hauptbühne, Drehscheibenwagen, Seitenbühnenwagen	1	psch	252.300 €		300.237 €	2030-2034												300.237 €
479	479.NUS-Sonstige Nutzungsspezifische Anlage (E3 DIN 276)	Lichtregie	Sanierungsbudget	nicht zutreffend	GP0001	MP0021	EM000152	Bühnenbeleuchtungsanlage - Altersbedingte Erneuerung Lichtstängelgulle	1	psch	165.000 €		196.350 €	2020		196.350 €										
479	479.NUS-Sonstige Nutzungsspezifische Anlage (E3 DIN 276)	Lichtregie	Sanierungsbudget	nicht zutreffend	GP0004	MP0024	EM000153	Bühnenbeleuchtungsanlage - Altersbedingte Erneuerung Lichtstängelgulle	1	psch	165.000 €		196.350 €	2030-2034												196.350 €
479	479.NUS-Sonstige Nutzungsspezifische Anlage (E3 DIN 276)	Bühne und Zuschauerraum	Sanierungsbudget	nicht zutreffend	GP0002	MP0022	EM000154	Bühnenbeleuchtungsanlage - Altersbedingte Erneuerung Beleuchtungsnetzwerk	1	psch	176.000 €		209.440 €	2021			209.440 €									
479	479.NUS-Sonstige Nutzungsspezifische Anlage (E3 DIN 276)	Dimmerraum	Sanierungsbudget	Schwerer Mangel	GP0001	MP0021	EM000155	Bühnenbeleuchtungsanlage - Altersbedingte Erneuerung Dimmeranlagen	1	psch	470.000 €		559.300 €	2021			559.300 €									
479	479.NUS-Sonstige Nutzungsspezifische Anlage (E3 DIN 276)	Dimmerraum	Sanierungsbudget	Schwerer Mangel	GP0001	MP0021	EM000156	Bühnenbeleuchtungsanlage - Altersbedingte Erneuerung Netzverteilungen	1	psch	142.000 €		168.980 €	2021			168.980 €									
479	479.NUS-Sonstige Nutzungsspezifische Anlage (E3 DIN 276)	Bühne und Zuschauerraum	Sanierungsbudget	nicht zutreffend	GP0004	MP0024	EM000157	Bühnenbeleuchtungsanlage - Altersbedingte Erneuerung Steuerungsnetzwerk Bühnenbeleuchtung	1	psch	45.300 €		53.907 €	2030-2034												53.907 €
479	479.NUS-Sonstige Nutzungsspezifische Anlage (E3 DIN 276)	Bühne und Zuschauerraum	Sanierungsbudget	nicht zutreffend	GP0002	MP0022	EM000158	Bühnenbeleuchtungsanlage - Altersbedingte Erneuerung Versatzanschlußkästen, Kabel und Leitungsanlagen, Arbeits- und Bühnenlicht, Ansteuerung Saallicht, Bühnenbeleuchtungsanlage Foyer	1	psch	996.000 €		1.185.240 €	2027								1.185.240 €				
479	479.NUS-Sonstige Nutzungsspezifische Anlage (E3 DIN 276)	Bühne und Zuschauerraum	Sanierungsbudget	nicht zutreffend	GP0002	MP0022	EM000159	Bühnenbeleuchtungsanlage - Altersbedingte Erneuerung Scheinwerfer, LED-Scheinwerfer und Equipment der Bühnenbeleuchtungsanlage	1	psch	2.160.000 €		2.570.400 €	2021			2.570.400 €									
479	479.NUS-Sonstige Nutzungsspezifische Anlage (E3 DIN 276)	Bühne und Zuschauerraum	Sanierungsbudget	nicht zutreffend	GP0004	MP0024	EM000160	Bühnenbeleuchtungsanlage - Altersbedingte Erneuerung LED-Scheinwerfer	1	psch	1.400.000 €		1.666.000 €	2030-2034												1.666.000 €
479	479.NUS-Sonstige Nutzungsspezifische Anlage (E3 DIN 276)	Bühne und Zuschauerraum	Sanierungsbudget	nicht zutreffend	GP0002	MP0022	EM000161	Videoanlage - Altersbedingte Erneuerung Videoprojektoren	1	psch	110.000 €		130.900 €	2022				130.900 €								
479	479.NUS-Sonstige Nutzungsspezifische Anlage (E3 DIN 276)	Bühne und Zuschauerraum	Sanierungsbudget	nicht zutreffend	GP0002	MP0022	EM000162	Videoanlage - Altersbedingte Erneuerung Videoprojektoren	1	psch	250.000 €		297.500 €	2024						297.500 €						

Bauteil		Maßnahmenplanung													Wirtschaftsplanung												
	Bauteiltyp	Ort der Einzel-Maßnahme	Budgetzuordnung der Einzelmaßnahme	Priorität	Gesamtpaket (GP) ID	Maßnahmenpaket (MP) ID	Einzelmaßnahme (EM) ID	Beschreibung Einzelmaßnahme	Menge Einzelmaßnahme	Einheit Einzelmaßnahme	Kosten netto	Zuschlag Denkmalschutz	Kosten brutto	Jahr der Ausführung	2019 (SM)	2020	2021	2022	2023	2024	2025	2026	2027	2028	2029	Folgejahre	
Bauteil-ID	Gemäß DIN 276, 3 Ebene	Lokalisierung der Maßnahme		gemäß Service-Level-Vereinbarung	laufende Nummerierung	laufende Nummerierung	laufende Nummerierung	textliche Kurzbeschreibung der Maßnahme	grob erfasst	siehe Auswahliste	Basiskosten	Erhöhung der Basiskosten	Erhöhte Basiskosten	2019-2034													
200 Öffentliche Erschließung															jew. Gesamtkosten (brutto)												
252	252.Auslagerungen (E3 DIN 276)																										
252	252.Auslagerungen (E3 DIN 276)	Gesamt	Sanierungsbudget	nicht zutreffend	GP0003	---	EM0001	Transport und Schutzmaßnahmen (anteil KG 300-600)	0,005	anteilg	48.257.824 €		287.134 €	2024						287.134 €							
252	252.Auslagerungen (E3 DIN 276)	Gesamt	Nutzerbedarfsbudget	nicht zutreffend	GP0003	---	EM0002	Transport und Schutzmaßnahmen (anteil KG 300-600)	0,005	anteilg	11.812.064 €		70.282 €	2024						70.282 €							
252	252.Auslagerungen (E3 DIN 276)																										
252	252.Auslagerungen (E3 DIN 276)	Ort momentan unbekannt	Sanierungsbudget	nicht zutreffend	GP0003	---	EM0003	Kostenrückstellung Ersatzspielstätte	1	psch	5.625.000 €		6.693.750 €	2024						6.693.750 €							
252	252.Auslagerungen (E3 DIN 276)	Ort momentan unbekannt	Nutzerbedarfsbudget	nicht zutreffend	GP0003	---	EM0004	Kostenrückstellung Ersatzspielstätte	1	psch	5.625.000 €		6.693.750 €	2024						6.693.750 €							
479	479.NUSonstige Nutzungsspezifische Anlage (E3 DIN 276)	Bühne und Zuschauerraum	Sanierungsbudget	nicht zutreffend	GP0004	MP0024	EM000163	Videoanlage - Altersbedingte Erneuerung Videoprojektoren	1	psch	360.000 €		428.400 €	2030-2034											428.400 €		
479	479.NUSonstige Nutzungsspezifische Anlage (E3 DIN 276)	Bühne und Zuschauerraum	Sanierungsbudget	nicht zutreffend	GP0003	MP0023	EM000164	Videoanlage - Altersbedingte Erneuerung Videoserver und Videospieler	1	psch	85.000 €		101.150 €	2027									101.150 €				
479	479.NUSonstige Nutzungsspezifische Anlage (E3 DIN 276)	Bühne und Zuschauerraum	Sanierungsbudget	nicht zutreffend	GP0004	MP0024	EM000165	Videoanlage - Altersbedingte Erneuerung Videoserver und Videospieler	1	psch	85.000 €		101.150 €	2030-2034											101.150 €		
479	479.NUSonstige Nutzungsspezifische Anlage (E3 DIN 276)	Bühne und Zuschauerraum	Sanierungsbudget	nicht zutreffend	GP0003	MP0023	EM000166	Videoanlage - Altersbedingte Erneuerung Video-Anschlüsse, Kabel- und Leitungsanlagen, Videomonitor, Bühnen- und Zuschauerraum, Übertragungsanlage, Videomonitor Foyer	1	psch	365.000 €		434.350 €	2027									434.350 €				
479	479.NUSonstige Nutzungsspezifische Anlage (E3 DIN 276)	Bühne und Zuschauerraum	Sanierungsbudget	nicht zutreffend	GP0002	MP0022	EM000167	Audioanlage - Altersbedingte Erneuerung Audiomischpult, Audionetzwerk, Zuspüler, Audio-Zentralen, Beschallungsanlagen	1	psch	1.735.000 €		2.064.650 €	2022				2.064.650 €									
479	479.NUSonstige Nutzungsspezifische Anlage (E3 DIN 276)	Bühne und Zuschauerraum	Sanierungsbudget	nicht zutreffend	GP0004	MP0024	EM000168	Audioanlage - Altersbedingte Erneuerung Audiomischpult, Audionetzwerk, Zuspüler, Audio-Zentralen, Beschallungsanlagen	1	psch	1.735.000 €		2.064.650 €	2030-2034											2.064.650 €		
479	479.NUSonstige Nutzungsspezifische Anlage (E3 DIN 276)	Bühne und Zuschauerraum	Sanierungsbudget	nicht zutreffend	GP0002	MP0022	EM000169	Audioanlage - Altersbedingte Erneuerung Drahtlos-Mikrofonanlage inkl. In-Ear-System	1	psch	320.000 €		380.800 €	2021			380.800 €										
479	479.NUSonstige Nutzungsspezifische Anlage (E3 DIN 276)	Bühne und Zuschauerraum	Sanierungsbudget	nicht zutreffend	GP0004	MP0024	EM000170	Audioanlage - Altersbedingte Erneuerung Drahtlos-Mikrofonanlage inkl. In-Ear-System	1	psch	320.000 €		380.800 €	2030-2034											380.800 €		
479	479.NUSonstige Nutzungsspezifische Anlage (E3 DIN 276)	Bühne und Zuschauerraum	Sanierungsbudget	nicht zutreffend	GP0003	MP0023	EM000171	Audioanlage - Altersbedingte Erneuerung Anschlusskästen, Kabel- und Leitungsanlagen, Schem von Anlagenteilen während der Sanierung	1	psch	260.000 €		309.400 €	2024						309.400 €							
479	479.NUSonstige Nutzungsspezifische Anlage (E3 DIN 276)	Bühne und Zuschauerraum	Sanierungsbudget	nicht zutreffend	GP0003	MP0023	EM000172	Audioanlage - Altersbedingte Erneuerung 100V-Anlage	1	psch	60.000 €		71.400 €	2024						71.400 €							
479	479.NUSonstige Nutzungsspezifische Anlage (E3 DIN 276)	Foyer	Sanierungsbudget	nicht zutreffend	GP0003	MP0023	EM000173	Audioanlage - Altersbedingte Erneuerung Audio-Anlagen in den Foyers	1	psch	180.000 €		214.200 €	2024						214.200 €							
479	479.NUSonstige Nutzungsspezifische Anlage (E3 DIN 276)	Bühne und Zuschauerraum	Sanierungsbudget	nicht zutreffend	GP0003	MP0023	EM000174	Audioanlage - Altersbedingte Erneuerung Mikrofone und Equipment Audio/Video	1	psch	190.000 €		226.100 €	2024						226.100 €							
479	479.NUSonstige Nutzungsspezifische Anlage (E3 DIN 276)	Bühne, Zuschauerraum, Insipientenzentrale	Sanierungsbudget	nicht zutreffend	GP0002	MP0022	EM000175	Insipienten- und Kommunikationsanlagen - Altersbedingte Erneuerung Insipientenpult, Sprechstellen, Insipientenzentrale und Unterverteilung, Mithörmikrofone, Videokameras, In-Ear-Strecken	1	psch	604.300 €		719.117 €	2022				719.117 €									
479	479.NUSonstige Nutzungsspezifische Anlage (E3 DIN 276)	Bühne, Zuschauerraum, Insipientenzentrale	Sanierungsbudget	nicht zutreffend	GP0004	MP0024	EM000176	Insipienten- und Kommunikationsanlagen - Altersbedingte Erneuerung Insipientenpult, Sprechstellen, Insipientenzentrale und Unterverteilung, Mithörmikrofone, Videokameras, In-Ear-Strecken	1	psch	406.300 €		483.497 €	2030-2034											483.497 €		
479	479.NUSonstige Nutzungsspezifische Anlage (E3 DIN 276)	Bühne, Zuschauerraum, Insipientenzentrale, Foyer	Sanierungsbudget	nicht zutreffend	GP0003	MP0023	EM000177	Insipienten- und Kommunikationsanlagen - Altersbedingte Erneuerung Kommandoonlage, Uhrenanlage, Lichtzeichen, Pausenklinge, Intercom, Schwerhörigenanlage, Late-Comers-TV, Ruf- und Mithöranlage	1	psch	960.300 €		1.142.757 €	2024						1.142.757 €							
479	479.NUSonstige Nutzungsspezifische Anlage (E3 DIN 276)	Bühne, Zuschauerraum, Insipientenzentrale, Foyer	Sanierungsbudget	nicht zutreffend	GP0004	MP0024	EM000178	Insipienten- und Kommunikationsanlagen - Altersbedingte Erneuerung Late-Comers-TV, Mitschaumonitor	1	psch	101.000 €		120.190 €	2030-2034											120.190 €		
479	479.NUSonstige Nutzungsspezifische Anlage (E3 DIN 276)	Bühne	Sanierungsbudget	nicht zutreffend	GP0003	MP0023	EM000179	Bühnenaushang - Altersbedingte Erneuerung Hauptvorhang und Bühnenstoffaushang, Tanzteppiche, Bühnenequipment	1	psch	400.500 €		476.595 €	2024						476.595 €							
479	479.NUSonstige Nutzungsspezifische Anlage (E3 DIN 276)	Bühne	Sanierungsbudget	nicht zutreffend	GP0004	MP0024	EM000180	Bühnenaushang - Altersbedingte Erneuerung Hauptvorhang und Bühnenstoffaushang, Tanzteppiche, Bühnenequipment	1	psch	400.500 €		476.595 €	2030-2034											476.595 €		
479	479.NUSonstige Nutzungsspezifische Anlage (E3 DIN 276)	Bühne	Nutzerbedarfsbudget	nicht zutreffend	GP0003	MP0005	EM000181	Doppelstockpodien in den Podien 4-6	3	Stck	575.000 €		2.052.750 €	2024						2.052.750 €							
479	479.NUSonstige Nutzungsspezifische Anlage (E3 DIN 276)	Bühne	Nutzerbedarfsbudget	nicht zutreffend	GP0003	MP0005	EM000182	Panoramazüge: Direkt an der Galerie höhe 10m um die Außenbereiche besser zu schließen	4	Stck	35.000 €		166.600 €	2024						166.600 €							
479	479.NUSonstige Nutzungsspezifische Anlage (E3 DIN 276)	Bühne	Nutzerbedarfsbudget	nicht zutreffend	GP0003	MP0005	EM000183	Züge Galerie: siehe Panoramazüge	4	Stck	32.000 €		152.320 €	2024						152.320 €							
479	479.NUSonstige Nutzungsspezifische Anlage (E3 DIN 276)	Unterbühne	Nutzerbedarfsbudget	nicht zutreffend	GP0003	MP0005	EM000184	An den Podien 1-6 Oberdeck zur Herstellung einer Schräge: Zeitersparnis durch das nicht aufwendige bauen einer Schräge mit Zargen und Böcken + Eindecktafel	6	Stck	95.000 €		678.300 €	2024						678.300 €							
479	479.NUSonstige Nutzungsspezifische Anlage (E3 DIN 276)	Hydraulikstation	Nutzerbedarfsbudget	nicht zutreffend	GP0003	MP0008	EM000185	Entfernen der Hydraulik für Züge und Podien: Entstehung neuer Freiräume, vor allem im Bereich der Anlieferung, um dort einen Fahrstuhl einzurichten, der die Kuvas von Seite der Bühne (Aufbau-raum) und von der Straße (LKW) aufnehmen kann und direkt in den unteren Bereich des Tagesmagazin verfahren kann	1	Stck	1.850.000 €		2.201.500 €	2024						2.201.500 €							
479	479.NUSonstige Nutzungsspezifische Anlage (E3 DIN 276)	Orchestergraben	Nutzerbedarfsbudget	nicht zutreffend	GP0003	MP0004	EM000186	Orchester-Graben Erweiterung / Sanierung: vorh. Platz für große Orchester nicht ausreichend, Entfluchtung etc.	1	Stck	280.000 €		333.200 €	2024						333.200 €							
479	479.NUSonstige Nutzungsspezifische Anlage (E3 DIN 276)	Decke Zuschauerraum	Nutzerbedarfsbudget	nicht zutreffend	GP0003	MP0005	EM000187	Vorbühnenbereich: Punktzuganlage erweitern: für komplexe Montagen nicht ausreichend, Synchronfahrten erforderlich	1	Stck	300.000 €		357.000 €	2024						357.000 €							
479	479.NUSonstige Nutzungsspezifische Anlage (E3 DIN 276)	Foyer	Nutzerbedarfsbudget	nicht zutreffend	GP0003	MP0005	EM000188	Parkettfoyer: Bühne/ Podium: Schaffung eines versenkbaren Podiums für Premierenfeiern, Einführungen, Vorträge etc.	1	Stck	192.000 €		228.480 €	2024						228.480 €							
479	479.NUSonstige Nutzungsspezifische Anlage (E3 DIN 276)	Zuschauerraum	Nutzerbedarfsbudget	nicht zutreffend	GP0003	MP0007	EM000189	Tön: großes Haus, Zuschauerraum: künstliche variable Raumakustik	1	Stck	380.000 €		452.200 €	2024						452.200 €							
479	479.NUSonstige Nutzungsspezifische Anlage (E3 DIN 276)	Zuschauerraum	Nutzerbedarfsbudget	nicht zutreffend	GP0004	MP0007	EM000190	Tön: großes Haus, Zuschauerraum: künstliche variable Raumakustik	1	Stck	380.000 €		452.200 €	2030-2034											452.200 €		
479	479.NUSonstige Nutzungsspezifische Anlage (E3 DIN 276)	Bühne, Zuschauerraum	Nutzerbedarfsbudget	nicht zutreffend	GP0003	MP0007	EM000191	Tön: großes Haus, Zuschauerraum: Installation eines Tracking systems zur positionbezogenen Beschallung mit Microports	1	Stck	165.000 €		196.350 €	2024						196.350 €							
479	479.NUSonstige Nutzungsspezifische Anlage (E3 DIN 276)	Bühne, Zuschauerraum	Nutzerbedarfsbudget	nicht zutreffend	GP0004	MP0007	EM000192	Tön: großes Haus, Zuschauerraum: Installation eines Tracking systems zur positionbezogenen Beschallung mit Microports	1	Stck	165.000 €		196.350 €	2030-2034											196.350 €		
479	479.NUSonstige Nutzungsspezifische Anlage (E3 DIN 276)	Bühne, Zuschauerraum	Nutzerbedarfsbudget	nicht zutreffend	GP0003	MP0007	EM000193	Tön: großes Haus: hinreichende Ausstattung mit Funkstrecken für Mikrofonie	1	Stck	280.000 €		333.200 €	2024						333.200 €							
479	479.NUSonstige Nutzungsspezifische Anlage (E3 DIN 276)	Bühne, Zuschauerraum	Nutzerbedarfsbudget	nicht zutreffend	GP0004	MP0007	EM000194	Tön: großes Haus: hinreichende Ausstattung mit Funkstrecken für Mikrofonie	1	Stck	280.000 €		333.200 €	2030-2034											333.200 €		
479	479.NUSonstige Nutzungsspezifische Anlage (E3 DIN 276)	gesamtes Gebäude	Nutzerbedarfsbudget	nicht zutreffend	GP0003	MP0007	EM000195	Intercom: Hausübergreifend: Schaffung einer hausübergreifenden Kommunikationsinfrastruktur (Intercom), gewerkeübergreifend	1	Stck	160.000 €		190.400 €	2024						190.400 €							
479	479.NUSonstige Nutzungsspezifische Anlage (E3 DIN 276)	gesamtes Gebäude	Nutzerbedarfsbudget	nicht zutreffend	GP0004	MP0007	EM000196	Intercom: Hausübergreifend: Schaffung einer hausübergreifenden Kommunikationsinfrastruktur (Intercom), gewerkeübergreifend	1	Stck	160.000 €		190.400 €														

Objektblatt TIV

Appendix B : Risikoregister

Risikomatrix												
H50	Hamburgische Staatsoper											
DMS28.1/28.2	Dammthorstraße 28, 20354 Hamburg											
ID	Risiko	Risikobeschreibung	Maßnahmen zur Risikobehandlung	Priorität	Status	Start Risikobearbeitung	Abschluss Risikobearbeitung	Risiko-zuordnung	Eintrittswahrscheinlichkeit	Kostenrisiko	Gewichtetes Kostenrisiko	Bemerkungen
										[brutto]	[brutto]	
1	2	3	4	5	6	7	8	9	10	11	12	13
1	Dokumentation									1.550.000 €	355.000 €	
101	PVO Prüfungen für - Not- und Sicherheitsbeleuchtung, - Sicherheitsstromversorgung, - BMA, - Sprachalarmierungsanlage, - elektrische Anlage	Aktuelle Nachweise zur ordnungsgemäßen Funktionsfähigkeit der Anlagen fehlen (PVO-Berichte, ggf. Nachweise der Mängelbeseitigung). Daraus ergibt sich ein technisches und ein finanzielles Risiko.	Vorlage der PVO-Berichte, ggf. Durchführung einer PVO-Prüfung und/oder Beseitigung von dokumentierten Mängeln.	Hohe Priorität	offen	06.03.2020	30.06.2020	Sprinkenhof	10,00%	500.000 €	50.000 €	AECOM nimmt an, dass PVO-Prüfungen durchgeführt werden, jedoch die Berichte nicht vorliegen. Kostenrisiko für Mängelbeseitigung.
102	Fehlende Freigaben zu den PVO-Prüfberichten RL-T-Anlagen (08.11.2017), Sprinkleranlage (08.11.2017)	Ein Nachweis über die ordnungsgemäße Mängelbeseitigung liegt nicht vor. Es besteht das Risiko, dass die Anlagen nicht ordnungsgemäß funktionieren und zusätzliche Kosten für die Mängelbeseitigung entstehen.	Vorlage des Nachweises über die ordnungsgemäße Mängelbeseitigung	Hohe Priorität	offen	06.03.2020	30.06.2020	Sprinkenhof	30,00%	100.000 €	30.000 €	
103	Unvollständige Revisionsunterlagen für die technischen Gewerke	Zustand der Bestandsleitungen in unzugänglichen Bereichen - Wänden und Decken - ist unbekannt. Betriebliches Risiko von unerwarteten Ausfällen und finanzielles Risiko für zusätzliche Kosten durch vorgezogene Maßnahmen.	Keine sinnvollen Maßnahmen ersichtlich bis zur Generalsanierung, dann Erneuerung der Anlagen	Mittlere Priorität	offen	06.03.2020	31.08.2020	Sprinkenhof	70,00%	100.000 €	70.000 €	Mehraufwand im Betrieb bis zur Generalsanierung
104	Fehlende Hygieneinspektion der Lüftungsanlagen mit Außenluft und mindestens einer Luftbehandlung	Vorhandene Anlagen sind ggf. mangelhaft. Dies bedeutet ein technisches und auch ein Haftungsrisiko. Weiterhin können durch bei der Prüfung festgestellte Mängel zusätzliche Kosten für die Instandsetzung/Erneuerung entstehen..	Durchführung einer Prüfung gemäß anzuwendender Vorschrift, ggf. Beseitigung von Mängeln.	Hohe Priorität	offen	06.03.2020	30.06.2020	Sprinkenhof	70,00%	150.000 €	105.000 €	Aufwendungen für die ggf. erforderlichen Maßnahmen bis zur Generalsanierung
105	Fehlende aktuelle Wartungsberichte für - Heizungsanlagen - Lüftungsanlagen - Sanitäranlagen - Elektroanlagen	Es besteht das Risiko, dass nicht sichtbare Mängel vorliegen.	Vorlage der aktuellen Wartungsprotokolle Ggf. Durchführung fachgerechter Wartung und Beseitigung von Mängeln	Mittlere Priorität	offen	06.03.2020	31.08.2020	Sprinkenhof	25,00%	200.000 €	50.000 €	
106	Fehlende Prüfberichte der ortsfesten Leitern, Sekuranten, Durchsturzsicherung, Oberlichter (bzw. fehlender Verwendbarkeitsnachweis)	Die Funktionstüchtigkeit der Anlagen ist nicht sichergestellt. Es besteht das Risiko von technischen Mängeln und in der Folge ein Kostenrisiko für ggf. erforderliche Reparatur/Erneuerung.	Bereitstellung aktueller Prüfberichte, ggf. Durchführung einer Prüfung gemäß anzuwendender Vorschrift und Beseitigung von Mängeln	Hohe Priorität	offen	06.03.2020	30.06.2020	Sprinkenhof	10,00%	250.000 €	25.000 €	AECOM nimmt an, dass lediglich die Berichte nicht vorliegen, die Prüfungen jedoch durchgeführt werden. Der sichtbare Zustand der Anlagen war gut.
107	Fehlender Prüfbericht Eingangstür Betriebsgebäude	Die Funktionstüchtigkeit der Anlagen ist nicht sichergestellt. Es besteht das Risiko von technischen Mängeln und in der Folge ein Kostenrisiko für ggf. erforderliche Reparatur/Erneuerung.	Bereitstellung aktueller Prüfberichte, ggf. Durchführung einer Prüfung gemäß anzuwendender Vorschrift und Beseitigung von Mängeln	Hohe Priorität	offen	06.03.2020	30.06.2020	Sprinkenhof	10,00%	50.000 €	5.000 €	AECOM nimmt an, dass lediglich die Berichte nicht vorliegen, die Prüfungen jedoch durchgeführt werden. Der sichtbare Zustand der Eingangstür war gut.
108	Fehlende Prüfberichte Brandschutztüren, Festellanlagen (Betriebsgebäude)	Die Funktionstüchtigkeit der Anlagen ist nicht sichergestellt. Es besteht das Risiko von technischen Mängeln und in der Folge ein Kostenrisiko für ggf. erforderliche Reparatur/Erneuerung.	Bereitstellung aktueller Prüfberichte, ggf. Durchführung einer Prüfung gemäß anzuwendender Vorschrift und Beseitigung von Mängeln	Hohe Priorität	offen	06.03.2020	30.06.2020	Sprinkenhof	10,00%	200.000 €	20.000 €	AECOM nimmt an, dass lediglich die Berichte nicht vorliegen, die Prüfungen jedoch durchgeführt werden. Der sichtbare Zustand der Türen und Feststellanlagen war gut.
2	Baurecht									2.000.000 €	200.000 €	
201	Fehlende Ursprungsbaugenehmigung und andere Genehmigungsunterlagen	Risiko einer nicht konformen Ausführung / Nutzung sowie Risiko, dass im Rahmen der Generalsanierung zusätzliche Maßnahmen erforderlich werden, z. B. weil kein Bestandsschutz geltend gemacht werden kann.	Vorlage der Baugenehmigung einschl. aller Pläne und weiteren Anlagen.	Mittlere Priorität	offen	06.03.2020	31.08.2020	Sprinkenhof	10,00%	2.000.000 €	200.000 €	AECOM nimmt an, dass lediglich die Dokumente nicht vorliegen, die Gebäude jedoch baurechtskonform errichtet wurden.
3	Nutzerbedarf									11.300.000 €	3.390.000 €	
301	Hochbauliche Maßnahmen im Zuge der Umsetzung Nutzerbedarf Bühnentechnik	Der Aufwand für notwendige hochbauliche Nebenarbeiten im Bereich Bühnentechnik lässt sich nur schwer prognostizieren (z. B. Denkmalschutz, Statik). Im Vorwege einer Planung ist die Prognose sehr risikobehaftet, sodass der generelle Zuschlag für Unvorhergesehenes (Pos. 901) nicht ausreichend erscheint. Erfahrungswerte belegen ein höheres Kostenrisiko.	Erarbeitung eines Nutzerbedarfskonzepts/Machbarkeitsstudie, darauf basierend weitergehende Untersuchungen der genauen örtlichen Gegebenheiten (Bestandsaufnahme)	Hohe Priorität	offen	06.03.2020	30.06.2020	Sprinkenhof	30,00%	11.300.000 €	3.390.000 €	Erweiterte Risikorückstellung zu Pos.901.
302	Intendantenwechsel	Laut Aussage der Nutzer wird die Intendanz 2024 wechseln. Aufgrund von Änderungen in der künstlerischen Ausrichtung des Hauses kann zusätzlicher Nutzerbedarf entstehen, der in der vorliegenden Bewertung nicht berücksichtigt ist.	Verbindliche Festlegung des Planungsprogramms vor dem Intendantenwechsel	Mittlere Priorität	offen	06.03.2020	31.12.2020	Sprinkenhof	—	—	—	Ein Kostenrisiko wird nicht angegeben, da dieses spekulativ wäre.
4	Gebäudeschadstoffe									500.000 €	500.000 €	
401	Vorhandensein von Gebäudeschadstoffen	Die bisher durchgeführten Untersuchungen waren räumlich begrenzt und haben neben Asbest keine andere Schadstoffe betrachtet. Es besteht das Risiko, dass weitere Schadstoffe vorhanden sind und zusätzlicher Handlungsbedarf besteht.	Erarbeitung eines Untersuchungskonzepts für alle Gebäude, darauf basierend Probenahme und Analytik	Hohe Priorität	offen	06.03.2020	30.06.2020	Sprinkenhof	20,00%	2.500.000 €	500.000 €	Eintrittswahrscheinlichkeit für Sanierungserfordernis. Tatsächliche Kosten können erheblich variieren.
5	Statik									20.000.000 €	400.000 €	
501	Fehlende statische Überprüfung gemäß §3, HBauO Altbau	Es besteht das Risiko von nicht bekannten statischen Mängeln und in der Folge ein Kostenrisiko für ggf. erforderliche Reparaturen/Erneuerungen. Im Fall von bestehenden Mängeln kann darüber hinaus ein nicht unerhebliches Gesundheitsrisiko für Personal und Besucher sowie ein Haftungsrisiko bestehen.	Standsicherheitsuntersuchung gem. VDI 6200	Mittlere Priorität	offen	06.03.2020	31.08.2020	Sprinkenhof	2,00%	20.000.000 €	400.000 €	Keine Hinweise auf offensichtliche Mängel oder Schäden, mit Ausnahme von Rissen im Betriebsgebäude. AECOM nimmt an, dass es sich um Setzungsrisse aus der Bauphase (2004) handelt.
6	Nicht zugängliche bzw. einsehbare Räume /									0 €	0 €	
7	Denkmalschutz									0 €	0 €	

DMS28.1/28.2	Dammtorstraße 28, 20354 Hamburg											
ID	Risiko	Risikobeschreibung	Maßnahmen zur Risikobehandlung	Priorität	Status	Start Risikobe- arbeitung	Abschluss Risikobe- arbeitung	Risiko-zuordnung	Eintrittswahr- scheinlichkeit	Kostenrisiko	Gewichtetes Kostenrisiko	Bemerkungen
										[brutto]	[brutto]	
8	Sonstige objektspezifische Risiken									29.750.000 €	9.987.500 €	
801	Ersatzspielstätte	Eine für die HSO passende Ersatzspielstätte ist zum Zeitpunkt dieses Berichtes noch nicht identifiziert/geplant und wesentliche Rahmendingungen sind unklar. AECOM hat in der Kosten-kalkulation eine Rückstellung von 11,25 Mio. Euro vorgesehen und dabei die Anmietung einer Ersatzspielstätte über 3 Jahre unterstellt, die davor oder danach auch von anderen Häusern im Rahmen des Sanierungsprogramms genutzt wird. Es besteht das Risiko erheblich höherer Kosten, z. B. wenn die Ersatzspielstätte länger als geplant (3 Jahre) benötigt wird oder wenn eine temporäre Spielstätte eigens für die HSO errichtet werden müsste.	Zeitnahe Planung einer geeigneten Ersatzspielstätte, bezogen auf die Anforderungen der HSO, in Hinblick auf den Sanierungszeitraum und koordiniert mit den Bedarfen der anderen Spielstätten des Kulturimmobilienportfolios	Mittlere Priorität	offen	06.03.2020	31.12.2020	Sprinkenhof	33,00%	28.750.000 €	9.487.500 €	AECOM hat das Kostenrisiko wie folgt gerechnet: 20.000qm BGF x 3.500€/qm BGF ==> ca. 70 Mio € zzgl. BNK ==> 100 Mio Euro davon Anteil HSO 40% ==> 40 Mio € Abzgl. bereits einkalkulierter Rückstellung von 11,25 Mio € ==> 28,75 Mio €.
802	Sicherheitskonzept	Sicherheitsanforderungen (Soll-Zustand) ist unklar mit daraus resultierenden Kostenrisiken für zusätzlich erforderliche Maßnahmen.	Erarbeitung eines Sicherheitskonzepts	Mittlere Priorität	offen	06.03.2020	31.08.2020	Sprinkenhof	50,00%	1.000.000 €	500.000 €	AECOM hat die Kosten die Erstellung eines Sicherheitskonzepts berücksichtigt. Hier Kostenrisiko für bauliche Maßnahmen.
9	Objektunabhängige Risiken									96.244.188 €	19.248.838 €	
901	Ausstehende Maßnahmenplanung entsprechend Leistungsphasen HOAI	Aufgrund der ausstehenden Planung durch alle Leistungsphasen liegt eine Kostenplanung derzeit nicht vor. Entsprechend besteht ein systemisches Risiko für erhöhte Baukosten (Analog zur "Kostenvarianz" gem. VVBau)	Ein angemessener Kostenaufschlag für Unvorhergesehenes ist anzusetzen.	Nicht zutreffend	_____	_____	_____	Sprinkenhof	20,00%	96.244.188 €	19.248.838 €	Prozentualer Ansatz bezogen auf die prognostizierten Baukosten (KG 300 - 500)
902	Baukostenentwicklung	AECOM hat Baupreise von 2019 angesetzt. Über die nächsten 15 Jahre ist die Baukostenentwicklung nicht absehbar.	Sobald der Zeitpunkt der Sanierung bestimmt ist, sollten die angegebenen Baukosten entsprechend indexiert werden.	Nicht zutreffend	_____	_____	_____	Sprinkenhof	_____	_____	_____	Derzeit lässt sich das verbundene Baukostenrisiko nicht beziffern
											34.081.338 €	

Appendix C : Fotodokumentation

HSO - Hamburgische Staatsoper Zuschauer- und Bühnenhaus

DMS_28

Große Theaterstraße 25, 20354 Hamburg

Fotos Blatt 1



Foto 1-1
BH - Flurwand, Risse



Foto 1-2
BH - Flurwand, abgenutzt



Foto 1-3
Innentüre, beschädigt



Foto 1-4
BH - Dach veralgt, Stauwasser



Foto 1-5
ZH - Orchestergraben (Erweiterung geplant)



Foto 1-6
ZH - Konzertsaal Loggien (Übersicht)

HSO - Hamburgische Staatsoper

Zuschauer- und Bühnenhaus

DMS_28

Große Theaterstraße 25, 20354 Hamburg

Fotos Blatt 2

**Foto 2-1**

Bühnenportal mit bühnentechnischen Einrichtungen sind mittelfristig zu sanieren

**Foto 2-2**

Inspizientenpult ist kurzfristig zu erneuern

**Foto 2-3**

Schnürboden mit bühnentechnischen Einrichtungen sind mittelfristig zu erneuern

**Foto 2-4**

Flexible Leitungszuführung zur Beleuchtungsbrücke ist kurzfristig zu erneuern

**Foto 2-5**

Prospektzugstangen sind mittelfristig zu erneuern

**Foto 2-6**

Kolbespeicher in der Hydraulikstation der Bühnenmaschinerie in einem guten Zustand

HSO - Hamburgische Staatsoper

Zuschauer- und Bühnenhaus

DMS_28

Große Theaterstraße 25, 20354 Hamburg

Fotos Blatt 3



Foto 3-1
Steuerpult Bühnenmaschinerie in einem guten Zustand



Foto 3-2
Dimmer Bühnenbeleuchtung sind kurzfristig zu erneuern.
Sicherheitsgefahr



Foto 3-3
Hauptvorhangschiene mit Scherenzug ist mittelfristig zu erneuern



Foto 3-4
Audiomischpult ist mittelfristig zu erneuern



Foto 3-5
Steuerpult Gassenleuchtenhänger sind kurzfristig zu erneuern

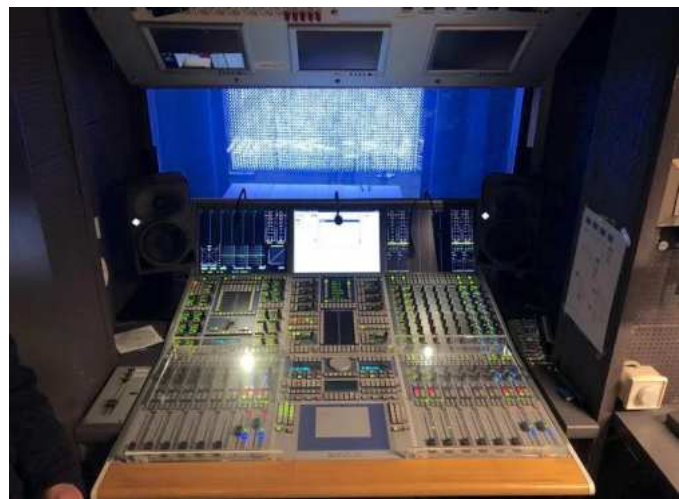

Foto 3-6
Beleuchtungseinrichtung Oberlichter ist kurzfristig zu erneuern

HSO - Hamburgische Staatsoper Zuschauer- und Bühnenhaus

DMS_28

Große Theaterstraße 25, 20354 Hamburg

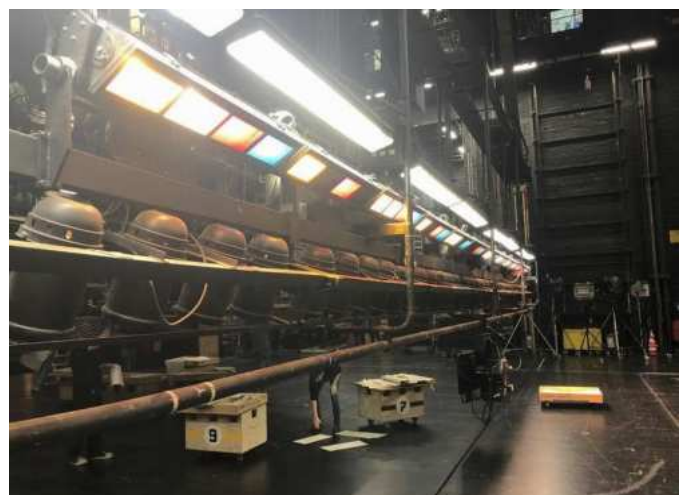
Fotos Blatt 4



Foto 4-1
NSHV



Foto 4-2
NSHV



Foto 4-3
SIBE



Foto 4-4
SIBE



Foto 4-5
Notstrom Container



Foto 4-6
Anschlussleitungen Notstrom Container

HSO - Hamburgische Staatsoper

Zuschauer- und Bühnenhaus

DMS_28

Große Theaterstraße 25, 20354 Hamburg

Fotos Blatt 5



Foto 5-1
Serverschrank



Foto 5-2
E-Installation



Foto 5-3
Unterverteilung



Foto 5-4
E-Installation



Foto 5-5
Beleuchtung Allgemein



Foto 5-6
Beleuchtung Allgemein

HSO - Hamburgische Staatsoper Zuschauer- und Bühnenhaus

DMS_28

Große Theaterstraße 25, 20354 Hamburg

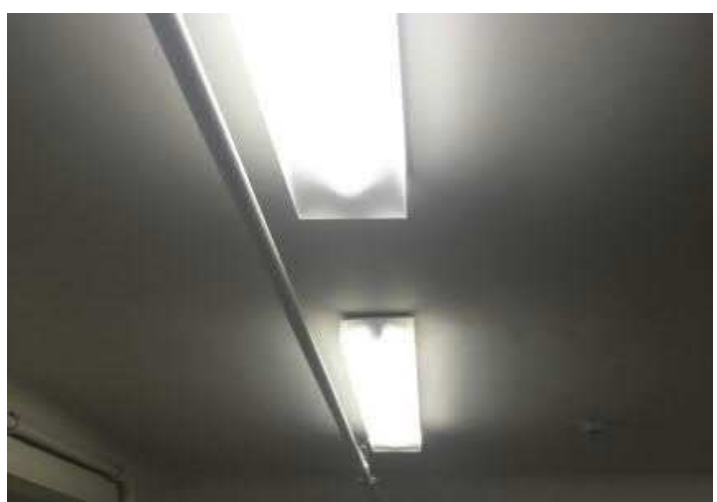
Fotos Blatt 6



Foto 6-1
Augussbecken - veraltet



Foto 6-2
Herren WC - veraltet



Foto 6-3
Damen WC - veraltet



Foto 6-4
WC - veraltet



Foto 6-5
Waschraum - veraltet



Foto 6-6
Waschtisch - veraltet

HSO - Hamburgische Staatsoper

Zuschauer- und Bühnenhaus

DMS_28

Große Theaterstraße 25, 20354 Hamburg

Fotos Blatt 7

**Foto 7-1**

Opera Stabile Dimmer Bühnenbeleuchtung sind funktionsfähig

**Foto 7-2**

Opera Stabile Technikdecke ist in einem guten Zustand

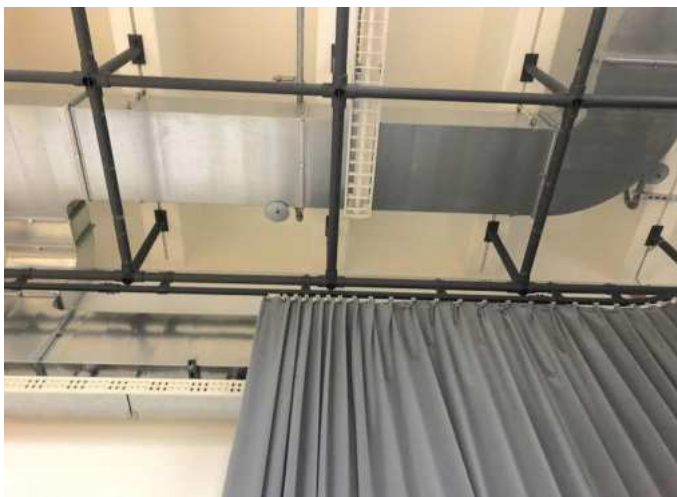
**Foto 7-3**

Probübühne Technikdecke und Vorhangschiene in einem guten Zustand

**Foto 7-4**

Opera Stabile Scheinwerfer Bühnenbeleuchtung sind funktionsfähig

**Foto 7-5**

Opera Stabile Versatzkasten Bühnenbeleuchtung in einem guten Zustand und Sprechstelle Intercom funktionsfähig

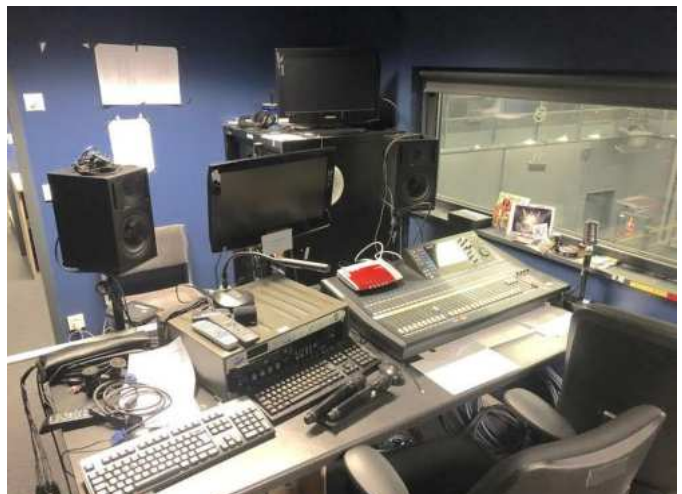
**Foto 7-6**

Opera Stabile Tonregie ist mittelfristig zu erneuern

HSO - Hamburgische Staatsoper Zuschauer- und Bühnenhaus

DMS_28

Große Theaterstraße 25, 20354 Hamburg

Fotos Blatt 8



Foto 8-1
Waschtischinstallation - veraltet



Foto 8-2
Sanitärinstallation - veraltet



Foto 8-3
Sprinkler Steuerung (Übersicht)



Foto 8-4
Druckbehälter (Übersicht)



Foto 8-5
Sprinklerzentrale (Übersicht)



Foto 8-6
Wandhydrant (Übersicht)

HSO - Hamburgische Staatsoper Zuschauer- und Bühnenhaus

DMS_28

Große Theaterstraße 25, 20354 Hamburg

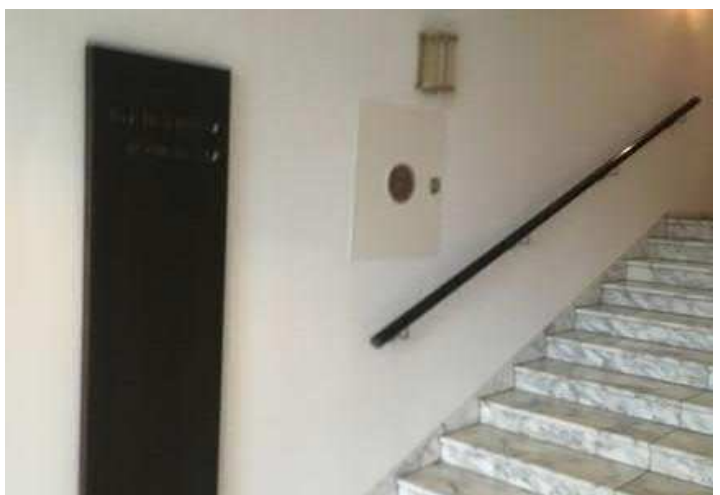
Fotos Blatt 9



Foto 9-1
Dezentrale Ablüfter im Treppenhaus - Erneuerung geplant



Foto 9-2
Dezentrale Lüftung im Treppenhaus - Erneuerung geplant

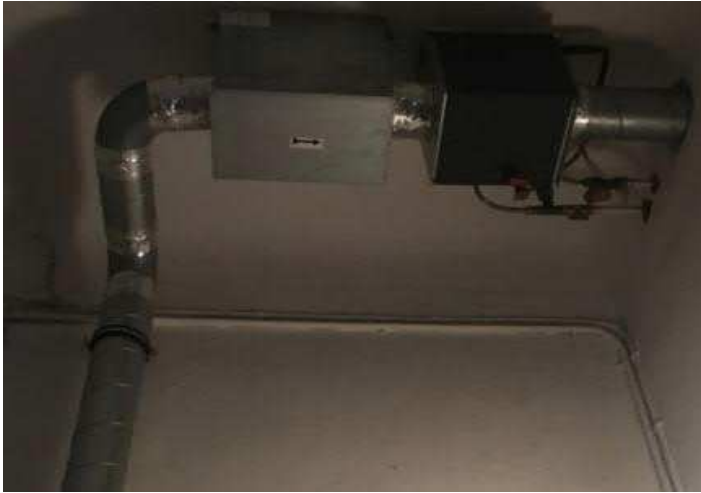

Foto 9-3
Dezentrale Belüftung Sanitärbereich - Erneuerung geplant



Foto 9-4
Dezentrale Lüftung Allgemein (Übersicht)



Foto 9-5
Brandschutzklappen (Übersicht)



Foto 9-6
Lüftungsgerät - Erneuerung geplant

HSO - Hamburgische Staatsoper Zuschauer- und Bühnenhaus

DMS_28

Große Theaterstraße 25, 20354 Hamburg

Fotos Blatt 10



Foto 10-1
Lüftungsinstallation - Erneuerung geplant



Foto 10-2
Lüftungsgerät - veraltet



Foto 10-3
Stehendes Wasser in der Luftwäscherkammer



Foto 10-4
Füllereinheit Wäscherkammer



Foto 10-5
Kältemachine - veraltet



Foto 10-6
Umweltpumpen Kälte - veraltet

HSO - Hamburgische Staatsoper

Zuschauer- und Bühnenhaus

DMS_28

Große Theaterstraße 25, 20354 Hamburg

Fotos Blatt 11



Foto 11-1
Fernwärmeübergabestation (Übersicht)



Foto 11-2
Ausdehnungsgefäße - veraltet



Foto 11-3
Steuerung Ausdehnungsgefäße - Erneuerung geplant



Foto 11-4
Heizungszentrale - Erneuerung geplant



Foto 11-5
Umwelpumpen - Erneuerung geplant



Foto 11-6
Heizungsinstallation im Sichtbereich - veraltet

HSO - Hamburgische Staatsoper Zuschauer- und Bühnenhaus

DMS_28

Große Theaterstraße 25, 20354 Hamburg

Fotos Blatt 12



Foto 12-1
Heizkörper Anbindungen - veraltet



Foto 12-2
Heizungsinstallation Aufputz - Erneuerung geplant



Foto 12-3
Profilheizkörper



Foto 12-4
Steuerung Heizung - Erneuerung geplant



Foto 8-5
Heizkörperabdeckung - veraltet



Foto 8-6
Druckluft - Erneuerung geplant

Appendix D : Objektdokumentation

Dokumentenliste Webexplorer 05.03.20 18:11
Filterkriterien: Ordnerpfad 'DSO_Staatsoper_BeG'



Pfad	Dateiname	Hochgeladen am	Größe (KB)
DSO_Staatsoper_BeG/1.0.0_Oeff-rechtl_Genehmigungen/1.2.0_Genehmigung/1.2.03_Bauantrag_Genehmigung	BeG-2003_Mantel_BG_M_BA3-00496-2003_Anlage_7-1_Bauantrag_Neubau_Mantelbebauung_2003-04-01.pdf	12.01.18 11:40	3.559
DSO_Staatsoper_BeG/1.0.0_Oeff-rechtl_Genehmigungen/1.2.0_Genehmigung/1.2.03_Bauantrag_Genehmigung	BeG-2004_Mantel_BG_M_BA3-01750-2004_Anlage_9-1-1_Auszug_Liegenschaftskarte_2001-05-15.pdf	12.01.18 11:41	329
DSO_Staatsoper_BeG/1.0.0_Oeff-rechtl_Genehmigungen/1.2.0_Genehmigung/1.2.03_Bauantrag_Genehmigung	BeG-2004_Mantel_BG_M_BA3-01750-2004_Anlage_9-1-2_Auszug_Liegenschaftskarte_2001-05-15.pdf	12.01.18 11:42	327
DSO_Staatsoper_BeG/1.0.0_Oeff-rechtl_Genehmigungen/1.2.0_Genehmigung/1.2.03_Bauantrag_Genehmigung	BeG-2004_Mantel_BG_M_BA3-01750-2004_Anlage_9-1-3_Auszug_Liegenschaftskarte_2001-05-15.pdf	12.01.18 11:45	329
DSO_Staatsoper_BeG/1.0.0_Oeff-rechtl_Genehmigungen/1.2.0_Genehmigung/1.2.03_Bauantrag_Genehmigung	BeG-2004_Mantel_BG_M_BA3-01750-2004_Anlage_9-2-1_Werbung_Balzac_Coffee_GR_2004-07-15.pdf	12.01.18 11:42	294
DSO_Staatsoper_BeG/1.0.0_Oeff-rechtl_Genehmigungen/1.2.0_Genehmigung/1.2.03_Bauantrag_Genehmigung	BeG-2004_Mantel_BG_M_BA3-01750-2004_Anlage_9-3-1_Werbung_Balzac-Coffee_2004-07-15.pdf	12.01.18 11:41	148
DSO_Staatsoper_BeG/1.0.0_Oeff-rechtl_Genehmigungen/1.2.0_Genehmigung/1.2.03_Bauantrag_Genehmigung	BeG-2004_Mantel_BG_M_BA3-01750-2004_Anlage_9-4-1_Werbung_Balzac_Coffee_Ansicht_2004-07-15.pdf	12.01.18 11:39	249
DSO_Staatsoper_BeG/1.0.0_Oeff-rechtl_Genehmigungen/1.2.0_Genehmigung/1.2.03_Bauantrag_Genehmigung	BeG-2004_Mantel_BG_M_BA3-01750-2004_Anlage_9-5-1_Werbung_Balzac_Coffee_Ansicht_2_2004-07-15.pdf	12.01.18 11:46	227
DSO_Staatsoper_BeG/1.0.0_Oeff-rechtl_Genehmigungen/1.2.0_Genehmigung/1.2.03_Bauantrag_Genehmigung	BeG-2004_Mantel_BG_M_BA3-01750-2004_Anlage_9_Werbegenehmigung_Balzac-Coffee_2004-09-01.pdf	12.01.18 11:40	1.719
DSO_Staatsoper_BeG/1.0.0_Oeff-rechtl_Genehmigungen/1.2.0_Genehmigung/1.2.03_Bauantrag_Genehmigung	BeG-2004_Mantel_BG_M_BA3-01750-2004_Anlage_S9-1-2_Werbung_Balzac_Coffee_Antrag_2004-07-09.pdf	12.01.18 11:47	277
DSO_Staatsoper_BeG/1.0.0_Oeff-rechtl_Genehmigungen/1.2.0_Genehmigung/1.2.03_Bauantrag_Genehmigung	BeG-2004_Mantel_BG_M_BA3-01750-2004_Anlage_S9-1-3_Werbung_Balzac_Coffee_Antrag_2004-07-09.pdf	12.01.18 11:42	275
DSO_Staatsoper_BeG/1.0.0_Oeff-rechtl_Genehmigungen/1.2.0_Genehmigung/1.2.03_Bauantrag_Genehmigung	BeG-2005_Mantel_BG_M_BA3-02957-2005_Anlage_11_Werbung_Sushi_Factory_BG_2005-12-27.pdf	12.01.18 11:43	3.019
DSO_Staatsoper_BeG/1.0.0_Oeff-rechtl_Genehmigungen/1.2.0_Genehmigung/1.2.03_Bauantrag_Genehmigung	BeG-2005_Mantel_BG_M_BA3-02957-2005_Anlage_13_Werbung_Sushi_Factory_Baubeginn_2006-01-02.pdf	12.01.18 11:45	334
DSO_Staatsoper_BeG/1.0.0_Oeff-rechtl_Genehmigungen/1.2.0_Genehmigung/1.2.03_Bauantrag_Genehmigung	BeG-2005_Mantel_BG_M_BA3-02957-2005_BA_Werbung_Anlage_S11-1-2_Sushi_Factory_2005-11-22.pdf	12.01.18 11:42	224
DSO_Staatsoper_BeG/1.0.0_Oeff-rechtl_Genehmigungen/1.2.0_Genehmigung/1.2.03_Bauantrag_Genehmigung	BeG-2005_Mantel_BG_M_BA3-02957-2005_BA_Werbung_Anlage_S11-1-3_Sushi_Factory_2005-11-22.pdf	12.01.18 11:38	227
DSO_Staatsoper_BeG/1.0.0_Oeff-rechtl_Genehmigungen/1.2.0_Genehmigung/1.2.03_Bauantrag_Genehmigung	BeG-2005_Mantel_BG_M_BA3-03003-2005_Anlage 12-1-2_Nutzungs-Gen_Sushi_Factory_GR_2005-11-25.PDF	12.01.18 11:46	1.491
DSO_Staatsoper_BeG/1.0.0_Oeff-rechtl_Genehmigungen/1.2.0_Genehmigung/1.2.03_Bauantrag_Genehmigung	BeG-2005_Mantel_BG_M_BA3-03003-2005_Anlage 12-1-2_Nutzungsenehmigung_Sushi_Factory_GR_2005-11-25.PDF	12.01.18 11:45	1.491
DSO_Staatsoper_BeG/1.0.0_Oeff-rechtl_Genehmigungen/1.2.0_Genehmigung/1.2.03_Bauantrag_Genehmigung	BeG-2005_Mantel_BG_M_BA3-03003-2005_Anlage 12-3-1_Betriebsbeschreibung_2005-12-03.pdf	12.01.18 11:40	502

Dokumentenliste Webexplorer 05.03.20 18:11
Filterkriterien: Ordnerpfad 'DSO_Staatsoper_BeG'



Pfad	Dateiname	Hochgeladen am	Größe (KB)
DSO_Staatsoper_BeG/1.0.0_Oeff-rechtl_Genehmigungen/1.2.0_Genehmigung/1.2.03_Bauantrag_Genehmigung	BeG-2005_Mantel_BG_M_BA3-03003-2005_Anlage_12_Nutzungs-Gen_Sushi_Factory_2006-02-24.pdf	12.01.18 11:39	4.794
DSO_Staatsoper_BeG/1.0.0_Oeff-rechtl_Genehmigungen/1.2.0_Genehmigung/1.2.03_Bauantrag_Genehmigung	BeG-2005_Mantel_BG_M_BA3-03003-2005_Anlage_12_Nutzungsgenehmigung_Sushi_Factory_2006-02-24.pdf	12.01.18 11:46	4.794
DSO_Staatsoper_BeG/1.0.0_Oeff-rechtl_Genehmigungen/1.2.0_Genehmigung/1.2.03_Bauantrag_Genehmigung	BeG-2006_Mantel_BG_M_BA3-00126-2006_Anlage_14-1-1_Auszug_Liegenschaftskarte_2001-05-15.pdf	12.01.18 11:41	995
DSO_Staatsoper_BeG/1.0.0_Oeff-rechtl_Genehmigungen/1.2.0_Genehmigung/1.2.03_Bauantrag_Genehmigung	BeG-2006_Mantel_BG_M_BA3-00126-2006_Anlage_14-1_Inhalt_2006-01-17.pdf	12.01.18 11:40	109
DSO_Staatsoper_BeG/1.0.0_Oeff-rechtl_Genehmigungen/1.2.0_Genehmigung/1.2.03_Bauantrag_Genehmigung	BeG-2006_Mantel_BG_M_BA3-00126-2006_Anlage_14-2-1_Chirurgie_GR_2005-11-10.pdf	12.01.18 11:46	150
DSO_Staatsoper_BeG/1.0.0_Oeff-rechtl_Genehmigungen/1.2.0_Genehmigung/1.2.03_Bauantrag_Genehmigung	BeG-2006_Mantel_BG_M_BA3-00126-2006_Anlage_14-3-1_Chirurgie_GR_Abbruch_2005-12-05.pdf	12.01.18 11:42	153
DSO_Staatsoper_BeG/1.0.0_Oeff-rechtl_Genehmigungen/1.2.0_Genehmigung/1.2.03_Bauantrag_Genehmigung	BeG-2006_Mantel_BG_M_BA3-00126-2006_Anlage_14-4-1_Chirurgie_GR_2005-12-05.pdf	12.01.18 11:44	611
DSO_Staatsoper_BeG/1.0.0_Oeff-rechtl_Genehmigungen/1.2.0_Genehmigung/1.2.03_Bauantrag_Genehmigung	BeG-2006_Mantel_BG_M_BA3-00126-2006_Anlage_14-5-1_Chirurgie_Deckenspiegel_2005-12-01.pdf	12.01.18 11:43	611
DSO_Staatsoper_BeG/1.0.0_Oeff-rechtl_Genehmigungen/1.2.0_Genehmigung/1.2.03_Bauantrag_Genehmigung	BeG-2006_Mantel_BG_M_BA3-00126-2006_Anlage_14-6-1_Chirurgie_Flaechenberechnung_2005-12-05.pdf	12.01.18 11:39	120
DSO_Staatsoper_BeG/1.0.0_Oeff-rechtl_Genehmigungen/1.2.0_Genehmigung/1.2.03_Bauantrag_Genehmigung	BeG-2006_Mantel_BG_M_BA3-00126-2006_Anlage_14-7-1_Chirurgie_Beschreibung_2005-12-05.pdf	12.01.18 11:41	507
DSO_Staatsoper_BeG/1.0.0_Oeff-rechtl_Genehmigungen/1.2.0_Genehmigung/1.2.03_Bauantrag_Genehmigung	BeG-2006_Mantel_BG_M_BA3-00126-2006_Anlage_14-8-1_Chirurgie_Betriebsbeschreibung_2005-12-05.pdf	12.01.18 11:45	579
DSO_Staatsoper_BeG/1.0.0_Oeff-rechtl_Genehmigungen/1.2.0_Genehmigung/1.2.03_Bauantrag_Genehmigung	BeG-2006_Mantel_BG_M_BA3-00126-2006_Anlage_14-9-1_Chirurgie_Hygieneanforderungen_1997.pdf	12.01.18 11:40	3.168
DSO_Staatsoper_BeG/1.0.0_Oeff-rechtl_Genehmigungen/1.2.0_Genehmigung/1.2.03_Bauantrag_Genehmigung	BeG-2006_Mantel_BG_M_BA3-00126-2006_Anlage_14_Nutzungsgenehmigung_Chirurgie_2006-03-14.pdf	12.01.18 11:38	3.161
DSO_Staatsoper_BeG/1.0.0_Oeff-rechtl_Genehmigungen/1.2.0_Genehmigung/1.2.03_Bauantrag_Genehmigung	BeG-2006_Mantel_BG_M_BA3-00126-2006_Anlage_23_Chirurgie_Innutzungsnahme_2006-03-13.pdf	12.01.18 11:39	434
DSO_Staatsoper_BeG/1.0.0_Oeff-rechtl_Genehmigungen/1.2.0_Genehmigung/1.2.03_Bauantrag_Genehmigung	BeG-2015_Mantel_BG_M_BP-01137-2015_Anlage_0-2-1_Auszug_Liegenschaftskarte_2015-03-10.pdf	12.01.18 11:40	221
DSO_Staatsoper_BeG/1.0.0_Oeff-rechtl_Genehmigungen/1.2.0_Genehmigung/1.2.03_Bauantrag_Genehmigung	BeG-2015_Mantel_BG_M_BP-01137-2015_Anlage_0-3-1_Werbung_Einmessung.pdf	12.01.18 11:40	167
DSO_Staatsoper_BeG/1.0.0_Oeff-rechtl_Genehmigungen/1.2.0_Genehmigung/1.2.03_Bauantrag_Genehmigung	BeG-2015_Mantel_BG_M_BP-01137-2015_Anlage_0-4-1_Werbung_Beschreibung.pdf	12.01.18 11:41	695
DSO_Staatsoper_BeG/1.0.0_Oeff-rechtl_Genehmigungen/1.2.0_Genehmigung/1.2.03_Bauantrag_Genehmigung	BeG-2015_Mantel_BG_M_BP-01137-2015_Anlage_0_Werbung_Geruest_Ablehnung_2015-08-12.pdf	12.01.18 11:42	4.870
DSO_Staatsoper_BeG/1.0.0_Oeff-rechtl_Genehmigungen/1.2.0_Genehmigung/1.2.03_Bauantrag_Genehmigung	BeG_1921_BG_Lo.39_Anlage_411_Magazingebauede_Schreiben_Hochbaudirektion_1921-07-23.pdf	12.01.18 11:46	165
DSO_Staatsoper_BeG/1.0.0_Oeff-rechtl_Genehmigungen/1.2.0_Genehmigung/1.2.03_Bauantrag_Genehmigung	BeG_1921_BG_Lo.39_Anlage_412_Protokollauszug_Sitzung_Theaterkommission_1921-08-05.pdf	12.01.18 11:39	238
DSO_Staatsoper_BeG/1.0.0_Oeff-rechtl_Genehmigungen/1.2.0_Genehmigung/1.2.03_Bauantrag_Genehmigung	BeG_1922_BG_II-36283_Anlage_22_Kalkhof_10-12_GR_KG_EG_OG_Einbau_Treppe_1922.pdf	12.01.18 11:45	9.764

Dokumentenliste Webexplorer 05.03.20 18:11
Filterkriterien: Ordnerpfad 'DSO_Staatsoper_BeG'



Pfad	Dateiname	Hochgeladen am	Größe (KB)
DSO_Staatsoper_BeG/1.0.0_Oeff-rechtl_Genehmigungen/1.2.0_Genehmigung/1.2.03_Bauantrag_Genehmigung	BeG_1922_BG_II-36283_Anlage_27_Kalkhof_10-12_GR_KG_EG_OG_Einbau_Treppe_1922.pdf	12.01.18 11:41	4.171
DSO_Staatsoper_BeG/1.0.0_Oeff-rechtl_Genehmigungen/1.2.0_Genehmigung/1.2.03_Bauantrag_Genehmigung	BeG_1922_BG_II-36283_Anlage_4_Umbau_Schwiegerstr.10-11_GR_KG_UG_EG_1922-06.pdf	12.01.18 11:39	16.129
DSO_Staatsoper_BeG/1.0.0_Oeff-rechtl_Genehmigungen/1.2.0_Genehmigung/1.2.03_Bauantrag_Genehmigung	BeG_1922_BG_II-36283_Anlage_9_Kalkhof_10-12_Hoehenanweisung_1922-07-13.pdf	12.01.18 11:40	217
DSO_Staatsoper_BeG/1.0.0_Oeff-rechtl_Genehmigungen/1.2.0_Genehmigung/1.2.03_Bauantrag_Genehmigung	BeG_1922_BG_II-36283_Kalkhof_10_1922-06-23.pdf	12.01.18 11:45	4.314
DSO_Staatsoper_BeG/1.0.0_Oeff-rechtl_Genehmigungen/1.2.0_Genehmigung/1.2.03_Bauantrag_Genehmigung	BeG_1946_BG_395_Beseitigung_Gefahrenzustand_Eisenbetonstuetzen_1946-02-08.pdf	12.01.18 11:42	127
DSO_Staatsoper_BeG/1.0.0_Oeff-rechtl_Genehmigungen/1.2.0_Genehmigung/1.2.03_Bauantrag_Genehmigung	BeG_1951_Anlage_890-31_Lageplan_zum_Gesamtentwurf_Staatsoper_1951-09-06.PDF	12.01.18 11:39	1.712
DSO_Staatsoper_BeG/1.0.0_Oeff-rechtl_Genehmigungen/1.2.0_Genehmigung/1.2.03_Bauantrag_Genehmigung	BeG_1951_BG_I-A-8452_Anlage_890-02_GR-AN_Grosse_Theaterstr_1951-10.pdf	12.01.18 11:46	48.789
DSO_Staatsoper_BeG/1.0.0_Oeff-rechtl_Genehmigungen/1.2.0_Genehmigung/1.2.03_Bauantrag_Genehmigung	BeG_1951_BG_I-A-8452_Anlage_890-02_Suedfluegel_GR-Detail_Fassade_Schichtenplan_2.pdf	12.01.18 11:39	49.183
DSO_Staatsoper_BeG/1.0.0_Oeff-rechtl_Genehmigungen/1.2.0_Genehmigung/1.2.03_Bauantrag_Genehmigung	BeG_1951_BG_I-A-8452_Anlage_890-03_Lageplan_Flurkarte_1951-09-06.pdf	12.01.18 11:46	54.088
DSO_Staatsoper_BeG/1.0.0_Oeff-rechtl_Genehmigungen/1.2.0_Genehmigung/1.2.03_Bauantrag_Genehmigung	BeG_1951_BG_I-A-8452_Anlage_890-04_Lageplan_Flurkarte_1951-09-06.pdf	12.01.18 11:42	52.153
DSO_Staatsoper_BeG/1.0.0_Oeff-rechtl_Genehmigungen/1.2.0_Genehmigung/1.2.03_Bauantrag_Genehmigung	BeG_1951_BG_I-A-8452_Anlage_890-06_GR-AN_Kleine_Theaterstr_1951-10.pdf	12.01.18 11:45	43.173
DSO_Staatsoper_BeG/1.0.0_Oeff-rechtl_Genehmigungen/1.2.0_Genehmigung/1.2.03_Bauantrag_Genehmigung	BeG_1951_BG_I-A-8452_Anlage_890-07_GR-SN_Grosse_Theaterstr_1951-10-26.pdf	12.01.18 11:44	67.564
DSO_Staatsoper_BeG/1.0.0_Oeff-rechtl_Genehmigungen/1.2.0_Genehmigung/1.2.03_Bauantrag_Genehmigung	BeG_1951_BG_I-A-8452_Anlage_890-08_GR-SN_Kleine_Theaterstr_1951-10-26.pdf	12.01.18 11:39	66.153
DSO_Staatsoper_BeG/1.0.0_Oeff-rechtl_Genehmigungen/1.2.0_Genehmigung/1.2.03_Bauantrag_Genehmigung	BeG_1951_BG_I-A-8452_Anlage_890-09_GR-KG_1951-10-26.pdf	12.01.18 11:43	106.637
DSO_Staatsoper_BeG/1.0.0_Oeff-rechtl_Genehmigungen/1.2.0_Genehmigung/1.2.03_Bauantrag_Genehmigung	BeG_1951_BG_I-A-8452_Anlage_890-10_GR-EG_1951-10-29.pdf	12.01.18 11:45	102.758
DSO_Staatsoper_BeG/1.0.0_Oeff-rechtl_Genehmigungen/1.2.0_Genehmigung/1.2.03_Bauantrag_Genehmigung	BeG_1951_BG_I-A-8452_Anlage_890-11_GR-1.OG_1951-10-26.pdf	12.01.18 11:43	101.225
DSO_Staatsoper_BeG/1.0.0_Oeff-rechtl_Genehmigungen/1.2.0_Genehmigung/1.2.03_Bauantrag_Genehmigung	BeG_1951_BG_I-A-8452_Anlage_890-12_GR-2.OG_1951-10-26.pdf	12.01.18 11:41	102.723
DSO_Staatsoper_BeG/1.0.0_Oeff-rechtl_Genehmigungen/1.2.0_Genehmigung/1.2.03_Bauantrag_Genehmigung	BeG_1951_BG_I-A-8452_Anlage_890-13_GR-3.OG_1951-10-26.pdf	12.01.18 11:42	101.639
DSO_Staatsoper_BeG/1.0.0_Oeff-rechtl_Genehmigungen/1.2.0_Genehmigung/1.2.03_Bauantrag_Genehmigung	BeG_1951_BG_I-A-8452_Anlage_890-14_GR-4.OG_1951-10-26.pdf	12.01.18 11:40	99.109
DSO_Staatsoper_BeG/1.0.0_Oeff-rechtl_Genehmigungen/1.2.0_Genehmigung/1.2.03_Bauantrag_Genehmigung	BeG_1951_BG_I-A-8452_Anlage_890-15_GR-5.OG_1951-10-26.pdf	12.01.18 11:46	29.593
DSO_Staatsoper_BeG/1.0.0_Oeff-rechtl_Genehmigungen/1.2.0_Genehmigung/1.2.03_Bauantrag_Genehmigung	BeG_1951_BG_I-A-8452_Anlage_890-16_GR-6.OG_1951-10-26.pdf	12.01.18 11:39	4.695
DSO_Staatsoper_BeG/1.0.0_Oeff-rechtl_Genehmigungen/1.2.0_Genehmigung/1.2.03_Bauantrag_Genehmigung	BeG_1951_BG_I-A-8452_Anlage_890-17_GR-7.OG_1951-10-26.pdf	12.01.18 11:42	4.614
DSO_Staatsoper_BeG/1.0.0_Oeff-rechtl_Genehmigungen/1.2.0_Genehmigung/1.2.03_Bauantrag_Genehmigung	BeG_1951_BG_I-A-8452_Anlage_890-32_GR-ANen_Suedfluegel_Kalkhof_1952-04.pdf	12.01.18 11:42	1.336
DSO_Staatsoper_BeG/1.0.0_Oeff-rechtl_Genehmigungen/1.2.0_Genehmigung/1.2.03_Bauantrag_Genehmigung	BeG_1951_BG_I-A-8452_Anlage_890-33_GR-KG_Suedfluegel_Kalkhof_1952-04.pdf	12.01.18 11:43	965
DSO_Staatsoper_BeG/1.0.0_Oeff-rechtl_Genehmigungen/1.2.0_Genehmigung/1.2.03_Bauantrag_Genehmigung	BeG_1951_BG_I-A-8452_Anlage_890-34_GR-EG_Suedfluegel_Kalkhof_1952-04.pdf	12.01.18 11:46	1.077
DSO_Staatsoper_BeG/1.0.0_Oeff-rechtl_Genehmigungen/1.2.0_Genehmigung/1.2.03_Bauantrag_Genehmigung	BeG_1951_BG_I-A-8452_Anlage_890-35_GR-EG-2.OG_1.BA_Suedfluegel_Kalkhof_1952-04.pdf	12.01.18 11:42	936
DSO_Staatsoper_BeG/1.0.0_Oeff-rechtl_Genehmigungen/1.2.0_Genehmigung/1.2.03_Bauantrag_Genehmigung	BeG_1951_BG_I-A-8452_Anlage_890-36_GR-1.OG_Suedfluegel_Kalkhof_1952-04.pdf	12.01.18 11:44	999
DSO_Staatsoper_BeG/1.0.0_Oeff-rechtl_Genehmigungen/1.2.0_Genehmigung/1.2.03_Bauantrag_Genehmigung	BeG_1951_BG_I-A-8452_Anlage_890-37_GR-2.OG_Suedfluegel_Kalkhof_1952-04.pdf	12.01.18 11:44	908

Dokumentenliste Webexplorer 05.03.20 18:11
Filterkriterien: Ordnerpfad 'DSO_Staatsoper_BeG'



Pfad	Dateiname	Hochgeladen am	Größe (KB)
DSO_Staatsoper_BeG/1.0.0_Oeff-rechtl_Genehmigungen/1.2.0_Genehmigung/1.2.03_Bauantrag_Genehmigung	BeG_1951_BG_I-A-8452_Anlage_890-38_GR-3.OG_Suedfluegel_Kalkhof_1952-04.pdf	12.01.18 11:40	826
DSO_Staatsoper_BeG/1.0.0_Oeff-rechtl_Genehmigungen/1.2.0_Genehmigung/1.2.03_Bauantrag_Genehmigung	BeG_1951_BG_I-A-8452_Anlage_890-39_GR-4.OG_Suedfluegel_Kalkhof_1952-04.pdf	12.01.18 11:41	944
DSO_Staatsoper_BeG/1.0.0_Oeff-rechtl_Genehmigungen/1.2.0_Genehmigung/1.2.03_Bauantrag_Genehmigung	BeG_1951_BG_I-A-8452_Anlage_890-40_GR-5.OG_Suedfluegel_Kalkhof_1952-04.pdf	12.01.18 11:38	920
DSO_Staatsoper_BeG/1.0.0_Oeff-rechtl_Genehmigungen/1.2.0_Genehmigung/1.2.03_Bauantrag_Genehmigung	BeG_1951_BG_I-A-8452_Anlage_890-41_GR-6.OG_Suedfluegel_Kalkhof_1952-04.pdf	12.01.18 11:43	879
DSO_Staatsoper_BeG/1.0.0_Oeff-rechtl_Genehmigungen/1.2.0_Genehmigung/1.2.03_Bauantrag_Genehmigung	BeG_1951_BG_I-A-8452_Anlage_890-42_GR-7.OG_Suedfluegel_Kalkhof_1952-04.pdf	12.01.18 11:41	1.055
DSO_Staatsoper_BeG/1.0.0_Oeff-rechtl_Genehmigungen/1.2.0_Genehmigung/1.2.03_Bauantrag_Genehmigung	BeG_1951_BG_I-A-8452_Anlage_890-43_GR-Laengsschnitt_Suedfluegel_Kalkhof_1952-04.pdf	12.01.18 11:39	1.160
DSO_Staatsoper_BeG/1.0.0_Oeff-rechtl_Genehmigungen/1.2.0_Genehmigung/1.2.03_Bauantrag_Genehmigung	BeG_1951_BG_I-A-8452_Anlage_890-44_GR-Detail_Fassade_Suedfluegel_Kalkhof_1952-05-02.pdf	12.01.18 11:43	3.300
DSO_Staatsoper_BeG/1.0.0_Oeff-rechtl_Genehmigungen/1.2.0_Genehmigung/1.2.03_Bauantrag_Genehmigung	BeG_1951_BG_I-A-8452_Anlage_890-51_GR-SN_A-B_Suedfluegel_Kalkhof_1953-01-15.pdf	12.01.18 11:44	418
DSO_Staatsoper_BeG/1.0.0_Oeff-rechtl_Genehmigungen/1.2.0_Genehmigung/1.2.03_Bauantrag_Genehmigung	BeG_1952_BG_II-36283_Anlage_34-0_Kalkhof_10_Vermessung_Verkauf_1952-03-25.pdf	12.01.18 11:39	390
DSO_Staatsoper_BeG/1.0.0_Oeff-rechtl_Genehmigungen/1.2.0_Genehmigung/1.2.03_Bauantrag_Genehmigung	BeG_1956_Zustimmung_1956-06-20_Betriebsgeb_II_Anlage_035_GR-KG_1956-04-03.PDF	12.01.18 11:44	3.081
DSO_Staatsoper_BeG/1.0.0_Oeff-rechtl_Genehmigungen/1.2.0_Genehmigung/1.2.03_Bauantrag_Genehmigung	BeG_1956_Zustimmung_1956-06-20_Betriebsgeb_II_Anlage_036_GR-EG_1956-04-03.PDF	12.01.18 11:40	3.158
DSO_Staatsoper_BeG/1.0.0_Oeff-rechtl_Genehmigungen/1.2.0_Genehmigung/1.2.03_Bauantrag_Genehmigung	BeG_1956_Zustimmung_1956-06-20_Betriebsgeb_II_Anlage_037_GR-OG_1956-04-04.PDF	12.01.18 11:40	1.640
DSO_Staatsoper_BeG/1.0.0_Oeff-rechtl_Genehmigungen/1.2.0_Genehmigung/1.2.03_Bauantrag_Genehmigung	BeG_1956_Zustimmung_1956-06-20_Betriebsgeb_II_Anlage_038_GR-1.OG_1956-04-07.PDF	12.01.18 11:38	1.731
DSO_Staatsoper_BeG/1.0.0_Oeff-rechtl_Genehmigungen/1.2.0_Genehmigung/1.2.03_Bauantrag_Genehmigung	BeG_1956_Zustimmung_1956-06-20_Betriebsgeb_II_Anlage_039_GR-2.OG_1956-04-10.PDF	12.01.18 11:47	1.667
DSO_Staatsoper_BeG/1.0.0_Oeff-rechtl_Genehmigungen/1.2.0_Genehmigung/1.2.03_Bauantrag_Genehmigung	BeG_1956_Zustimmung_1956-06-20_Betriebsgeb_II_Anlage_040_GR-3.OG_1956-04-12.PDF	12.01.18 11:43	1.292
DSO_Staatsoper_BeG/1.0.0_Oeff-rechtl_Genehmigungen/1.2.0_Genehmigung/1.2.03_Bauantrag_Genehmigung	BeG_1956_Zustimmung_1956-06-20_Betriebsgeb_II_Anlage_041_GR-4.OG_1956-04-12.PDF	12.01.18 11:38	1.382
DSO_Staatsoper_BeG/1.0.0_Oeff-rechtl_Genehmigungen/1.2.0_Genehmigung/1.2.03_Bauantrag_Genehmigung	BeG_1956_Zustimmung_1956-06-20_Betriebsgeb_II_Anlage_042_GR-5.OG_1956-04-14.PDF	12.01.18 11:43	1.592
DSO_Staatsoper_BeG/1.0.0_Oeff-rechtl_Genehmigungen/1.2.0_Genehmigung/1.2.03_Bauantrag_Genehmigung	BeG_1956_Zustimmung_1956-06-20_Betriebsgeb_II_Anlage_043_GR-6.OG_1956-04-14.PDF	12.01.18 11:41	1.568
DSO_Staatsoper_BeG/1.0.0_Oeff-rechtl_Genehmigungen/1.2.0_Genehmigung/1.2.03_Bauantrag_Genehmigung	BeG_1956_Zustimmung_1956-06-20_Betriebsgeb_II_Anlage_044_GR-DG_1956-04-09.PDF	12.01.18 11:42	2.143
DSO_Staatsoper_BeG/1.0.0_Oeff-rechtl_Genehmigungen/1.2.0_Genehmigung/1.2.03_Bauantrag_Genehmigung	BeG_1956_Zustimmung_1956-06-20_Betriebsgeb_II_Anlage_045_GR-Querschnitt_1956-04-09.PDF	12.01.18 11:47	1.087
DSO_Staatsoper_BeG/1.0.0_Oeff-rechtl_Genehmigungen/1.2.0_Genehmigung/1.2.03_Bauantrag_Genehmigung	BeG_1956_Zustimmung_1956-06-20_Betriebsgeb_II_Anlage_046_GR-Laengsschnitt_1956-04-09.PDF	12.01.18 11:38	1.967
DSO_Staatsoper_BeG/1.0.0_Oeff-rechtl_Genehmigungen/1.2.0_Genehmigung/1.2.03_Bauantrag_Genehmigung	BeG_1956_Zustimmung_1956-06-20_Betriebsgeb_II_Anlage_047_GR-AN_Kl_Theaterstr_1956-04-09.PDF	12.01.18 11:45	1.606

Dokumentenliste Webexplorer 05.03.20 18:11
Filterkriterien: Ordnerpfad 'DSO_Staatsoper_BeG'



Pfad	Dateiname	Hochgeladen am	Größe (KB)
DSO_Staatsoper_BeG/1.0.0_Oeff-rechtl_Genehmigungen/1.2.0_Genehmigung/1.2.03_Bauantrag_Genehmigung	BeG_1956_Zustimmung_1956-06-20_Betriebsgeb_II_Anlage_048_GR-Dachprofil_1956-04-09.PDF	12.01.18 11:46	514
DSO_Staatsoper_BeG/1.0.0_Oeff-rechtl_Genehmigungen/1.2.0_Genehmigung/1.2.03_Bauantrag_Genehmigung	BeG_1956_Zustimmung_1956-06-20_Betriebsgeb_II_Anlage_049_GR-Lageplan_1956-03-24.PDF	12.01.18 11:39	1.156
DSO_Staatsoper_BeG/1.0.0_Oeff-rechtl_Genehmigungen/1.2.0_Genehmigung/1.2.03_Bauantrag_Genehmigung	BeG_1956_Zustimmung_1956-06-20_Betriebsgeb_II_Anlage_053_GR-Keller_Deckbl_Kantine_1956-06-15.PDF	12.01.18 11:41	1.024
DSO_Staatsoper_BeG/1.0.0_Oeff-rechtl_Genehmigungen/1.2.0_Genehmigung/1.2.03_Bauantrag_Genehmigung	BeG_1957_BG_I-A-8452_Anlage_914_Baubehoerde_FS-Tuer_1957-04-04.pdf	12.01.18 11:41	331
DSO_Staatsoper_BeG/1.0.0_Oeff-rechtl_Genehmigungen/1.2.0_Genehmigung/1.2.03_Bauantrag_Genehmigung	BeG_1957_BG_I-A-8452_Anlage_916_Baubehoerde_Verkleidungen_Fahrstu hlschacht_1957-10-30.pdf	12.01.18 11:41	230
DSO_Staatsoper_BeG/1.0.0_Oeff-rechtl_Genehmigungen/1.2.0_Genehmigung/1.2.03_Bauantrag_Genehmigung	BeG_1964_Zustimmung_1964-04-21_Anlage_003-05_BetrGeb_III_GR-2.OG_1964-04-15.PDF	12.01.18 11:43	578
DSO_Staatsoper_BeG/1.0.0_Oeff-rechtl_Genehmigungen/1.2.0_Genehmigung/1.2.03_Bauantrag_Genehmigung	BeG_1964_Zustimmung_1964-04-21_Anlage_003-07_BetrGeb_III_GR-4.OG_1964-04-15.PDF	12.01.18 11:46	663
DSO_Staatsoper_BeG/1.0.0_Oeff-rechtl_Genehmigungen/1.2.0_Genehmigung/1.2.03_Bauantrag_Genehmigung	BeG_1964_Zustimmung_1964-04-21_Anlage_003-08_BetrGeb_III_GR-DA_1962-03-07.PDF	12.01.18 11:38	513
DSO_Staatsoper_BeG/1.0.0_Oeff-rechtl_Genehmigungen/1.2.0_Genehmigung/1.2.03_Bauantrag_Genehmigung	BeG_1964_Zustimmung_1964-04-21_Anlage_003-10_BetrGeb_III_GR-Hofansicht_1962-03-06.PDF	12.01.18 11:42	498
DSO_Staatsoper_BeG/1.0.0_Oeff-rechtl_Genehmigungen/1.2.0_Genehmigung/1.2.03_Bauantrag_Genehmigung	BeG_1964_Zustimmung_1964-04-21_Anlage_003-17_BetrGeb_III_GR-DG_1965-08-28.PDF	12.01.18 11:39	1.086
DSO_Staatsoper_BeG/1.0.0_Oeff-rechtl_Genehmigungen/1.2.0_Genehmigung/1.2.03_Bauantrag_Genehmigung	BeG_1964_Zustimmung_1964-04-21_Anlage_003-18_BetrGeb_III_GR-Querschnitte_1963-07-05.PDF	12.01.18 11:39	1.732
DSO_Staatsoper_BeG/1.0.0_Oeff-rechtl_Genehmigungen/1.2.0_Genehmigung/1.2.03_Bauantrag_Genehmigung	BeG_1964_Zustimmung_1964-04-21_Anlage_003-26_BetrGeb_III_GR-DG_1965-02-09.PDF	12.01.18 11:38	1.206
DSO_Staatsoper_BeG/1.0.0_Oeff-rechtl_Genehmigungen/1.2.0_Genehmigung/1.2.03_Bauantrag_Genehmigung	BeG_1964_Zustimmung_1964-04-21_Anlage_925-20_BetrGeb_III_Einladung_Schlussbesichtigung_1967-08-03.pdf	12.01.18 11:44	188
DSO_Staatsoper_BeG/1.0.0_Oeff-rechtl_Genehmigungen/1.2.0_Genehmigung/1.2.03_Bauantrag_Genehmigung	BeG_1964_Zustimmung_1964-04-21_Anlage_925-20_BetrGeb_III_Termin_Schlussbesichtigung_1967-08-03.pdf	12.01.18 11:38	188
DSO_Staatsoper_BeG/1.0.0_Oeff-rechtl_Genehmigungen/1.2.0_Genehmigung/1.2.03_Bauantrag_Genehmigung	BeG_1964_Zustimmung_1964-04-21_Anlage_926-01_BetrGeb_III_Baubehoerde_Einbau_Klimaanlage_1967-05-03.pdf	12.01.18 11:41	284
DSO_Staatsoper_BeG/1.0.0_Oeff-rechtl_Genehmigungen/1.2.0_Genehmigung/1.2.03_Bauantrag_Genehmigung	BeG_1964_Zustimmung_1964-04-21_Anlage_926-01_BetrGeb_III_Baubehoerde_Klimaanlage_1967-05-03.pdf	12.01.18 11:47	284
DSO_Staatsoper_BeG/1.0.0_Oeff-rechtl_Genehmigungen/1.2.0_Genehmigung/1.2.03_Bauantrag_Genehmigung	BeG_1985_BG_II-36283_Anlage_36-1_Kalkhof_9_Pruefung_Hausnummer_1985-05-17.pdf	12.01.18 11:44	128
DSO_Staatsoper_BeG/1.0.0_Oeff-rechtl_Genehmigungen/1.2.0_Genehmigung/1.2.03_Bauantrag_Genehmigung	BeG_1987_BG_II-36283_Baupolizei-Acte A6479_Kalkhof_10-12_Frontveraenderung_1887-06-30.pdf	12.01.18 11:41	25.534
DSO_Staatsoper_BeG/1.0.0_Oeff-rechtl_Genehmigungen/1.2.0_Genehmigung/1.2.03_Bauantrag_Genehmigung	BeG_1992_BG_BOA2-097-1992_Erneuerung_Mittelspannungsanlage_01BG_1992-07-30.pdf	12.01.18 11:44	733
DSO_Staatsoper_BeG/1.0.0_Oeff-rechtl_Genehmigungen/1.2.0_Genehmigung/1.2.03_Bauantrag_Genehmigung	BeG_1992_BG_BOA2-097-1992_Erneuerung_Mittelspannungsanlage_02BG_Bauntra g.pdf	12.01.18 11:44	290
DSO_Staatsoper_BeG/1.0.0_Oeff-rechtl_Genehmigungen/1.2.0_Genehmigung/1.2.03_Bauantrag_Genehmigung	BeG_1992_BG_BOA2-097-1992_Erneuerung_Mittelspannungsanlage_Baubeschreib ung.pdf	12.01.18 11:43	1.377
DSO_Staatsoper_BeG/1.0.0_Oeff-rechtl_Genehmigungen/1.2.0_Genehmigung/1.2.03_Bauantrag_Genehmigung	BeG_1992_BG_BOA2-097-1992_Erneuerung_Mittelspannungsanlage_Flurkarte_198 5-03-04.pdf	12.01.18 11:47	326

Dokumentenliste Webexplorer 05.03.20 18:11
Filterkriterien: Ordnerpfad 'DSO_Staatsoper_BeG'



Pfad	Dateiname	Hochgeladen am	Größe (KB)
DSO_Staatsoper_BeG/1.0.0_Oeff-rechtl_Genehmigungen/1.2.0_Genehmigung/1.2.03_Bauantrag_Genehmigung	BeG_1992_BG_BOA2-097-1992_Erneuerung_Mittelspannungsanlage_GR_KG_II_1991-10-23.pdf	12.01.18 11:38	19.833
DSO_Staatsoper_BeG/1.0.0_Oeff-rechtl_Genehmigungen/1.2.0_Genehmigung/1.2.03_Bauantrag_Genehmigung	BeG_1992_BG_BOA2-097-1992_Erneuerung_Mittelspannungsanlage_GR_KG_I_1991-10-23.pdf	12.01.18 11:46	33.683
DSO_Staatsoper_BeG/1.0.0_Oeff-rechtl_Genehmigungen/1.2.0_Genehmigung/1.2.03_Bauantrag_Genehmigung	BeG_2000_2000_BG_M_BA3-01191-2000_Anlage_3-8-1_Verschattungsplaene_2001-01-17.pdf	12.01.18 11:44	2.646
DSO_Staatsoper_BeG/1.0.0_Oeff-rechtl_Genehmigungen/1.2.0_Genehmigung/1.2.03_Bauantrag_Genehmigung	BeG_2000_2000_BG_M_BA3-01191-2000_Anlage_3_Uebersicht.pdf	12.01.18 11:45	2.239
DSO_Staatsoper_BeG/1.0.0_Oeff-rechtl_Genehmigungen/1.2.0_Genehmigung/1.2.03_Bauantrag_Genehmigung	BeG_2000_2000_BG_M_BA3-01191-2000_Anlage_Artikel_DIE_WELT_2001-04-24.pdf	12.01.18 11:38	235
DSO_Staatsoper_BeG/1.0.0_Oeff-rechtl_Genehmigungen/1.2.0_Genehmigung/1.2.03_Bauantrag_Genehmigung	BeG_2000_2000_BG_M_BA3-01191-2000_Anlage_S3-1-2_BA-Vorbescheid_Dachaufsicht_2000-06-30.pdf	12.01.18 11:46	394
DSO_Staatsoper_BeG/1.0.0_Oeff-rechtl_Genehmigungen/1.2.0_Genehmigung/1.2.03_Bauantrag_Genehmigung	BeG_2000_2000_BG_M_BA3-01191-2000_Anlage_S3-1_BA-Vorbescheid_2000-07-05.pdf	12.01.18 11:39	331
DSO_Staatsoper_BeG/1.0.0_Oeff-rechtl_Genehmigungen/1.2.0_Genehmigung/1.2.03_Bauantrag_Genehmigung	BeG_2000_2000_BG_M_BA3-01191-2000_Anlage_S3-2-1_Befreiungsantrag_2000-06-30.pdf	12.01.18 11:40	219
DSO_Staatsoper_BeG/1.0.0_Oeff-rechtl_Genehmigungen/1.2.0_Genehmigung/1.2.03_Bauantrag_Genehmigung	BeG_2000_2000_BG_M_BA3-01191-2000_Anlage_S3-2-2_Befreiungsantrag_2000-06-30.pdf	12.01.18 11:43	220
DSO_Staatsoper_BeG/1.0.0_Oeff-rechtl_Genehmigungen/1.2.0_Genehmigung/1.2.03_Bauantrag_Genehmigung	BeG_2000_2000_BG_M_BA3-01191-2000_Anlage_S3-2-4_Befreiungsantrag_2000-06-30.pdf	12.01.18 11:43	219
DSO_Staatsoper_BeG/1.0.0_Oeff-rechtl_Genehmigungen/1.2.0_Genehmigung/1.2.03_Bauantrag_Genehmigung	BeG_2000_2000_BG_M_BA3-01191-2000_Anlage_S3-2-5_Befreiungsantrag_2000-06-30.pdf	12.01.18 11:46	220
DSO_Staatsoper_BeG/1.0.0_Oeff-rechtl_Genehmigungen/1.2.0_Genehmigung/1.2.03_Bauantrag_Genehmigung	BeG_2000_2000_BG_M_BA3-01191-2000_Anlage_S3-3_BA-Vorbescheid_Anschreiben_2000-07-05.pdf	12.01.18 11:44	118
DSO_Staatsoper_BeG/1.0.0_Oeff-rechtl_Genehmigungen/1.2.0_Genehmigung/1.2.03_Bauantrag_Genehmigung	BeG_2000_2000_BG_M_BA3-01191-2000_Anlage_S3-4_BA-Vorbescheid_Eingangsmitteilung_2000-07-12.pdf	12.01.18 11:45	130
DSO_Staatsoper_BeG/1.0.0_Oeff-rechtl_Genehmigungen/1.2.0_Genehmigung/1.2.03_Bauantrag_Genehmigung	BeG_2000_2000_BG_M_BA3-01191-2000_Anlage_S3-5_BA-Verfahrensbeteiligte_2000-07-18.pdf	12.01.18 11:42	234
DSO_Staatsoper_BeG/1.0.0_Oeff-rechtl_Genehmigungen/1.2.0_Genehmigung/1.2.03_Bauantrag_Genehmigung	BeG_2000_2000_BG_M_BA3-01191-2000_Anlage_S3-6-1_BA-Entscheidungsdokument_2000-07-19.pdf	12.01.18 11:41	1.492
DSO_Staatsoper_BeG/1.0.0_Oeff-rechtl_Genehmigungen/1.2.0_Genehmigung/1.2.03_Bauantrag_Genehmigung	BeG_2000_2000_BG_M_BA3-01191-2000_Anlage_S3-6_BA-Entscheidungsdokument_2000-07-19.pdf	12.01.18 11:38	344
DSO_Staatsoper_BeG/1.0.0_Oeff-rechtl_Genehmigungen/1.2.0_Genehmigung/1.2.03_Bauantrag_Genehmigung	BeG_2000_2000_BG_M_BA3-01191-2000_Anlage_S3-7-1_BA-Baupruefung_2000-07-19.pdf	12.01.18 11:47	407
DSO_Staatsoper_BeG/1.0.0_Oeff-rechtl_Genehmigungen/1.2.0_Genehmigung/1.2.03_Bauantrag_Genehmigung	BeG_2000_2000_BG_M_BA3-01191-2000_Anlage_S3-7-2_BA-Baupruefung_2000-07-19.pdf	12.01.18 11:45	389
DSO_Staatsoper_BeG/1.0.0_Oeff-rechtl_Genehmigungen/1.2.0_Genehmigung/1.2.03_Bauantrag_Genehmigung	BeG_2000_2000_BG_M_BA3-01191-2000_Anlage_S3-8_Kontenmitteilung_2000-02-08.pdf	12.01.18 11:41	115
DSO_Staatsoper_BeG/1.0.0_Oeff-rechtl_Genehmigungen/1.2.0_Genehmigung/1.2.03_Bauantrag_Genehmigung	BeG_2000_2000_BG_M_BA3-01191-2000_Anlage_S3-9_Beurteilung_Zulaessigkeit_2000-06-30.pdf	12.01.18 11:43	773
DSO_Staatsoper_BeG/1.0.0_Oeff-rechtl_Genehmigungen/1.2.0_Genehmigung/1.2.03_Bauantrag_Genehmigung	BeG_2000_BG_M_BA3-01191-2000_Anlage_S3-10_Verfahrensbeteiligte_2000-08-08.pdf	12.01.18 11:46	201

Dokumentenliste Webexplorer 05.03.20 18:11
Filterkriterien: Ordnerpfad 'DSO_Staatsoper_BeG'



Pfad	Dateiname	Hochgeladen am	Größe (KB)
DSO_Staatsoper_BeG/1.0.0_Oeff-rechtl_Genehmigungen/1.2.0_Genehmigung/1.2.03_Bauantrag_Genehmigung	BeG_2000_BG_M_BA3-01191-2000_Anlage_S3-11_Anhoerung_Abweichungen_2000-08-17.pdf	12.01.18 11:40	325
DSO_Staatsoper_BeG/1.0.0_Oeff-rechtl_Genehmigungen/1.2.0_Genehmigung/1.2.03_Bauantrag_Genehmigung	BeG_2000_BG_M_BA3-01191-2000_Anlage_S3-12_Einladungen_2000-08-18.pdf	12.01.18 11:46	1.133
DSO_Staatsoper_BeG/1.0.0_Oeff-rechtl_Genehmigungen/1.2.0_Genehmigung/1.2.03_Bauantrag_Genehmigung	BeG_2000_BG_M_BA3-01191-2000_Anlage_S3-13_Besprechungsvermerk_2000-08-07.pdf	12.01.18 11:38	461
DSO_Staatsoper_BeG/1.0.0_Oeff-rechtl_Genehmigungen/1.2.0_Genehmigung/1.2.03_Bauantrag_Genehmigung	BeG_2000_BG_M_BA3-01191-2000_Anlage_S3-14_Rueckgabe_AK-Gewerbearbeit_2000-06-30.pdf	12.01.18 11:40	373
DSO_Staatsoper_BeG/1.0.0_Oeff-rechtl_Genehmigungen/1.2.0_Genehmigung/1.2.03_Bauantrag_Genehmigung	BeG_2000_BG_M_BA3-01191-2000_Anlage_S3-15_Besprechungsprotokoll_2000-08-31.pdf	12.01.18 11:43	505
DSO_Staatsoper_BeG/1.0.0_Oeff-rechtl_Genehmigungen/1.2.0_Genehmigung/1.2.03_Bauantrag_Genehmigung	BeG_2000_BG_M_BA3-01191-2000_Anlage_S3-16_Besprechungsprotokoll_2000-08-31.pdf	12.01.18 11:42	1.118
DSO_Staatsoper_BeG/1.0.0_Oeff-rechtl_Genehmigungen/1.2.0_Genehmigung/1.2.03_Bauantrag_Genehmigung	BeG_2000_BG_M_BA3-01191-2000_Anlage_S3-17_Gespraechsprotokoll_2000-09-06.pdf	12.01.18 11:44	229
DSO_Staatsoper_BeG/1.0.0_Oeff-rechtl_Genehmigungen/1.2.0_Genehmigung/1.2.03_Bauantrag_Genehmigung	BeG_2000_BG_M_BA3-01191-2000_Anlage_S3-18_Gespraechsprotokoll_2000-09-15.pdf	12.01.18 11:39	170
DSO_Staatsoper_BeG/1.0.0_Oeff-rechtl_Genehmigungen/1.2.0_Genehmigung/1.2.03_Bauantrag_Genehmigung	BeG_2000_BG_M_BA3-01191-2000_Anlage_S3-19_Aktenvermerk_Unterbauung_2000-09-15.pdf	12.01.18 11:46	126
DSO_Staatsoper_BeG/1.0.0_Oeff-rechtl_Genehmigungen/1.2.0_Genehmigung/1.2.03_Bauantrag_Genehmigung	BeG_2000_BG_M_BA3-01191-2000_Anlage_S3-20_Verfahrensbeteiligte_2000-09-15.pdf	12.01.18 11:39	241
DSO_Staatsoper_BeG/1.0.0_Oeff-rechtl_Genehmigungen/1.2.0_Genehmigung/1.2.03_Bauantrag_Genehmigung	BeG_2000_BG_M_BA3-01191-2000_Anlage_S3-21_Gespraechsprotokoll_2000-09-05.pdf	12.01.18 11:45	308
DSO_Staatsoper_BeG/1.0.0_Oeff-rechtl_Genehmigungen/1.2.0_Genehmigung/1.2.03_Bauantrag_Genehmigung	BeG_2000_BG_M_BA3-01191-2000_Anlage_S3-22_Gespraechsprotokoll_2000-09-15.pdf	12.01.18 11:42	465
DSO_Staatsoper_BeG/1.0.0_Oeff-rechtl_Genehmigungen/1.2.0_Genehmigung/1.2.03_Bauantrag_Genehmigung	BeG_2000_BG_M_BA3-01191-2000_Anlage_S3-23_Gespraechsprotokoll_2000-09-11.pdf	12.01.18 11:38	152
DSO_Staatsoper_BeG/1.0.0_Oeff-rechtl_Genehmigungen/1.2.0_Genehmigung/1.2.03_Bauantrag_Genehmigung	BeG_2000_BG_M_BA3-01191-2000_Anlage_S3-24_BA_Vorbescheid_Anhoerung_2000-09-11.pdf	12.01.18 11:41	357
DSO_Staatsoper_BeG/1.0.0_Oeff-rechtl_Genehmigungen/1.2.0_Genehmigung/1.2.03_Bauantrag_Genehmigung	BeG_2000_BG_M_BA3-01191-2000_Anlage_S3-25_Genehmigung_Unterbauung_2000-09-21.pdf	43112,48542	503
DSO_Staatsoper_BeG/1.0.0_Oeff-rechtl_Genehmigungen/1.2.0_Genehmigung/1.2.03_Bauantrag_Genehmigung	BeG_2000_BG_M_BA3-01191-2000_Anlage_S3-26-1_BA_Vorbescheid_Stellungnahme_2000-09-27.pdf	43112,4875	483
DSO_Staatsoper_BeG/1.0.0_Oeff-rechtl_Genehmigungen/1.2.0_Genehmigung/1.2.03_Bauantrag_Genehmigung	BeG_2000_BG_M_BA3-01191-2000_Anlage_S3-26-2_BA_Vorbescheid_Stellungnahme_2000-09-27.pdf	43112,49097	280
DSO_Staatsoper_BeG/1.0.0_Oeff-rechtl_Genehmigungen/1.2.0_Genehmigung/1.2.03_Bauantrag_Genehmigung	BeG_2000_BG_M_BA3-01191-2000_Anlage_S3-27_BA_Vorbescheid_Abstimmung_2000-09-11.pdf	43112,48472	565
DSO_Staatsoper_BeG/1.0.0_Oeff-rechtl_Genehmigungen/1.2.0_Genehmigung/1.2.03_Bauantrag_Genehmigung	BeG_2000_BG_M_BA3-01191-2000_Anlage_S3-28_BA_Vorbescheid_Abstimmung_2_2000-09-11.pdf	43112,48472	663
DSO_Staatsoper_BeG/1.0.0_Oeff-rechtl_Genehmigungen/1.2.0_Genehmigung/1.2.03_Bauantrag_Genehmigung	BeG_2000_BG_M_BA3-01191-2000_Anlage_S3-29_BA_Baupruefung_2000-10-09.pdf	43112,48958	255
DSO_Staatsoper_BeG/1.0.0_Oeff-rechtl_Genehmigungen/1.2.0_Genehmigung/1.2.03_Bauantrag_Genehmigung	BeG_2000_BG_M_BA3-01191-2000_Anlage_S3-30-10_Nachbar_Beteiligung_2001-10-09.pdf	43112,49028	378
DSO_Staatsoper_BeG/1.0.0_Oeff-rechtl_Genehmigungen/1.2.0_Genehmigung/1.2.03_Bauantrag_Genehmigung	BeG_2000_BG_M_BA3-01191-2000_Anlage_S3-30-11_Nachbar_Beteiligung_2001-10-09.pdf	43112,48889	360
DSO_Staatsoper_BeG/1.0.0_Oeff-rechtl_Genehmigungen/1.2.0_Genehmigung/1.2.03_Bauantrag_Genehmigung	BeG_2000_BG_M_BA3-01191-2000_Anlage_S3-30-12_Nachbar_Beteiligung_2001-10-09.pdf	43112,48681	371
DSO_Staatsoper_BeG/1.0.0_Oeff-rechtl_Genehmigungen/1.2.0_Genehmigung/1.2.03_Bauantrag_Genehmigung	BeG_2000_BG_M_BA3-01191-2000_Anlage_S3-30-13_Nachbar_Beteiligung_2001-10-09.pdf	43112,4875	358
DSO_Staatsoper_BeG/1.0.0_Oeff-rechtl_Genehmigungen/1.2.0_Genehmigung/1.2.03_Bauantrag_Genehmigung	BeG_2000_BG_M_BA3-01191-2000_Anlage_S3-30-14_Nachbar_Beteiligung_2001-10-09.pdf	43112,48472	362
DSO_Staatsoper_BeG/1.0.0_Oeff-rechtl_Genehmigungen/1.2.0_Genehmigung/1.2.03_Bauantrag_Genehmigung	BeG_2000_BG_M_BA3-01191-2000_Anlage_S3-30-15-17_Nachbar_Beteiligung_2001-10-09.pdf	43112,48472	1027
DSO_Staatsoper_BeG/1.0.0_Oeff-rechtl_Genehmigungen/1.2.0_Genehmigung/1.2.03_Bauantrag_Genehmigung	BeG_2000_BG_M_BA3-01191-2000_Anlage_S3-30-18_Nachbar_Beteiligung_2001-10-09.pdf	43112,49028	676
DSO_Staatsoper_BeG/1.0.0_Oeff-rechtl_Genehmigungen/1.2.0_Genehmigung/1.2.03_Bauantrag_Genehmigung	BeG_2000_BG_M_BA3-01191-2000_Anlage_S3-30-1_Nachbar_Beteiligung_2000-10-09.pdf	43112,48681	456

Dokumentenliste Webexplorer 05.03.20 18:11
Filterkriterien: Ordnerpfad 'DSO_Staatsoper_BeG'



Pfad	Dateiname	Hochgeladen am	Größe (KB)
DSO_Staatsoper_BeG/1.0.0_Oeff-rechtl_Genehmigungen/1.2.0_Genehmigung/1.2.03_Bauantrag_Genehmigung	BeG_2000_BG_M_BA3-01191-2000_Anlage_S3-30-2_Nachbar_Beteiligung_2001-10-09.pdf	43112,48819	374
DSO_Staatsoper_BeG/1.0.0_Oeff-rechtl_Genehmigungen/1.2.0_Genehmigung/1.2.03_Bauantrag_Genehmigung	BeG_2000_BG_M_BA3-01191-2000_Anlage_S3-30-31_Nachbar_Beteiligung_2001-10-09.pdf	43112,49097	280
DSO_Staatsoper_BeG/1.0.0_Oeff-rechtl_Genehmigungen/1.2.0_Genehmigung/1.2.03_Bauantrag_Genehmigung	BeG_2000_BG_M_BA3-01191-2000_Anlage_S3-30-32_Nachbar_Beteiligung_2001-10-09.pdf	43112,48889	276
DSO_Staatsoper_BeG/1.0.0_Oeff-rechtl_Genehmigungen/1.2.0_Genehmigung/1.2.03_Bauantrag_Genehmigung	BeG_2000_BG_M_BA3-01191-2000_Anlage_S3-30-3_Nachbar_Beteiligung_2000-10-09.pdf	43112,48611	657
DSO_Staatsoper_BeG/1.0.0_Oeff-rechtl_Genehmigungen/1.2.0_Genehmigung/1.2.03_Bauantrag_Genehmigung	BeG_2000_BG_M_BA3-01191-2000_Anlage_S3-30-4_Nachbar_Beteiligung_2001-10-09.pdf	43112,48542	368
DSO_Staatsoper_BeG/1.0.0_Oeff-rechtl_Genehmigungen/1.2.0_Genehmigung/1.2.03_Bauantrag_Genehmigung	BeG_2000_BG_M_BA3-01191-2000_Anlage_S3-30-5_Nachbar_Beteiligung_2001-10-09.pdf	43112,48472	375
DSO_Staatsoper_BeG/1.0.0_Oeff-rechtl_Genehmigungen/1.2.0_Genehmigung/1.2.03_Bauantrag_Genehmigung	BeG_2000_BG_M_BA3-01191-2000_Anlage_S3-30-6_Nachbar_Beteiligung_2001-10-09.pdf	43112,48542	362
DSO_Staatsoper_BeG/1.0.0_Oeff-rechtl_Genehmigungen/1.2.0_Genehmigung/1.2.03_Bauantrag_Genehmigung	BeG_2000_BG_M_BA3-01191-2000_Anlage_S3-30-7_Nachbar_Beteiligung_2001-10-09.pdf	43112,48472	369
DSO_Staatsoper_BeG/1.0.0_Oeff-rechtl_Genehmigungen/1.2.0_Genehmigung/1.2.03_Bauantrag_Genehmigung	BeG_2000_BG_M_BA3-01191-2000_Anlage_S3-30-8_Nachbar_Beteiligung_2001-10-09.pdf	43112,49028	364
DSO_Staatsoper_BeG/1.0.0_Oeff-rechtl_Genehmigungen/1.2.0_Genehmigung/1.2.03_Bauantrag_Genehmigung	BeG_2000_BG_M_BA3-01191-2000_Anlage_S3-30-9_Nachbar_Beteiligung_2001-10-09.pdf	43112,48819	362
DSO_Staatsoper_BeG/1.0.0_Oeff-rechtl_Genehmigungen/1.2.0_Genehmigung/1.2.03_Bauantrag_Genehmigung	BeG_2000_BG_M_BA3-01191-2000_Anlage_S3-33_Nachbar_Bedenkenanmeldung_2000-10-16.pdf	43112,48472	130
DSO_Staatsoper_BeG/1.0.0_Oeff-rechtl_Genehmigungen/1.2.0_Genehmigung/1.2.03_Bauantrag_Genehmigung	BeG_2000_BG_M_BA3-01191-2000_Anlage_S3-34-1_Nachbar_Bedenkenanmeldung_2000-10-20.pdf	43112,48611	161
DSO_Staatsoper_BeG/1.0.0_Oeff-rechtl_Genehmigungen/1.2.0_Genehmigung/1.2.03_Bauantrag_Genehmigung	BeG_2000_BG_M_BA3-01191-2000_Anlage_S3-34-2_Nachbar_Bedenkenanmeldung_2000-10-20.pdf	43112,49028	152
DSO_Staatsoper_BeG/1.0.0_Oeff-rechtl_Genehmigungen/1.2.0_Genehmigung/1.2.03_Bauantrag_Genehmigung	BeG_2000_BG_M_BA3-01191-2000_Anlage_S3-35-1_Nachbar_Bedenkenanmeldung_2000-10-16.pdf	43112,48472	281
DSO_Staatsoper_BeG/1.0.0_Oeff-rechtl_Genehmigungen/1.2.0_Genehmigung/1.2.03_Bauantrag_Genehmigung	BeG_2000_BG_M_BA3-01191-2000_Anlage_S3-35-1_Nachbar_BG-Widerspruch_2000-10-20.pdf	43112,48542	106
DSO_Staatsoper_BeG/1.0.0_Oeff-rechtl_Genehmigungen/1.2.0_Genehmigung/1.2.03_Bauantrag_Genehmigung	BeG_2000_BG_M_BA3-01191-2000_Anlage_S3-35-2_Nachbar_Bedenkenanmeldung_2000-10-16.pdf	43112,49028	266
DSO_Staatsoper_BeG/1.0.0_Oeff-rechtl_Genehmigungen/1.2.0_Genehmigung/1.2.03_Bauantrag_Genehmigung	BeG_2000_BG_M_BA3-01191-2000_Anlage_S3-37_Nachbar_Einspruch_Verkehrsflaechen_2000-10-23.pdf	43112,4875	334
DSO_Staatsoper_BeG/1.0.0_Oeff-rechtl_Genehmigungen/1.2.0_Genehmigung/1.2.03_Bauantrag_Genehmigung	BeG_2000_BG_M_BA3-01191-2000_Anlage_S3-38_Nachbar_Beteiligung_2000-10-23.pdf	43112,48542	370
DSO_Staatsoper_BeG/1.0.0_Oeff-rechtl_Genehmigungen/1.2.0_Genehmigung/1.2.03_Bauantrag_Genehmigung	BeG_2000_BG_M_BA3-01191-2000_Anlage_S3-39_Befreiung_Stellungnahme_2000-10-24.pdf	43112,48958	197
DSO_Staatsoper_BeG/1.0.0_Oeff-rechtl_Genehmigungen/1.2.0_Genehmigung/1.2.03_Bauantrag_Genehmigung	BeG_2000_BG_M_BA3-01191-2000_Anlage_S3-40_Stellungnahme_Tiefbauamt_2000-10-24.pdf	43112,49097	328
DSO_Staatsoper_BeG/1.0.0_Oeff-rechtl_Genehmigungen/1.2.0_Genehmigung/1.2.03_Bauantrag_Genehmigung	BeG_2000_BG_M_BA3-01191-2000_Anlage_S3-41_Nachbar_Einspruch_Verkehrsflaechen_2000-10-24.pdf	43112,48681	637
DSO_Staatsoper_BeG/1.0.0_Oeff-rechtl_Genehmigungen/1.2.0_Genehmigung/1.2.03_Bauantrag_Genehmigung	BeG_2000_BG_M_BA3-01191-2000_Anlage_S3-42-1_Nachbar_Bedenken_2000-10-25.pdf	43112,49097	258
DSO_Staatsoper_BeG/1.0.0_Oeff-rechtl_Genehmigungen/1.2.0_Genehmigung/1.2.03_Bauantrag_Genehmigung	BeG_2000_BG_M_BA3-01191-2000_Anlage_S3-42-2_Nachbar_Bedenken_2000-10-25.pdf	43112,48472	175
DSO_Staatsoper_BeG/1.0.0_Oeff-rechtl_Genehmigungen/1.2.0_Genehmigung/1.2.03_Bauantrag_Genehmigung	BeG_2000_BG_M_BA3-01191-2000_Anlage_S3-43_Befreiung_nicht_Zustimmung_2000-10-26.pdf	43112,48958	1068
DSO_Staatsoper_BeG/1.0.0_Oeff-rechtl_Genehmigungen/1.2.0_Genehmigung/1.2.03_Bauantrag_Genehmigung	BeG_2000_BG_M_BA3-01191-2000_Anlage_S3-44-1_Baupruefung_Ablehnung_2000-11-08.pdf	43112,48681	1006
DSO_Staatsoper_BeG/1.0.0_Oeff-rechtl_Genehmigungen/1.2.0_Genehmigung/1.2.03_Bauantrag_Genehmigung	BeG_2000_BG_M_BA3-01191-2000_Anlage_S3-44-2_Baupruefung_Ablehnung_2000-11-08.pdf	43112,48611	972
DSO_Staatsoper_BeG/1.0.0_Oeff-rechtl_Genehmigungen/1.2.0_Genehmigung/1.2.03_Bauantrag_Genehmigung	BeG_2000_BG_M_BA3-01191-2000_Anlage_S3-44_Vorbescheid_Ruecknahme_2002-02-05.pdf	43112,4875	113
DSO_Staatsoper_BeG/1.0.0_Oeff-rechtl_Genehmigungen/1.2.0_Genehmigung/1.2.03_Bauantrag_Genehmigung	BeG_2000_BG_M_BA3-01191-2000_Anlage_S3-45-1_Nachbar_Bedenken_2000-11-01.pdf	43112,48819	363

Dokumentenliste Webexplorer 05.03.20 18:11
Filterkriterien: Ordnerpfad 'DSO_Staatsoper_BeG'



Pfad	Dateiname	Hochgeladen am	Größe (KB)
DSO_Staatsoper_BeG/1.0.0_Oeff-rechtl_Genehmigungen/1.2.0_Genehmigung/1.2.03_Bauantrag_Genehmigung	BeG_2000_BG_M_BA3-01191-2000_Anlage_S3-45-2_Baupruefung_Stellungnahme_2000-10-23.pdf	43112,48889	347
DSO_Staatsoper_BeG/1.0.0_Oeff-rechtl_Genehmigungen/1.2.0_Genehmigung/1.2.03_Bauantrag_Genehmigung	BeG_2000_BG_M_BA3-01191-2000_Anlage_S3-45_Antragsruecknahme_Bestaetigung_2002-02-11.pdf	43112,48472	134
DSO_Staatsoper_BeG/1.0.0_Oeff-rechtl_Genehmigungen/1.2.0_Genehmigung/1.2.03_Bauantrag_Genehmigung	BeG_2000_BG_M_BA3-01191-2000_Anlage_S3-46-1_Gebuehrenbescheid_2002-02-12.pdf	43112,48681	314
DSO_Staatsoper_BeG/1.0.0_Oeff-rechtl_Genehmigungen/1.2.0_Genehmigung/1.2.03_Bauantrag_Genehmigung	BeG_2000_BG_M_BA3-01191-2000_Anlage_S3-46_Nachbar_Bedenken_2000-11-09.pdf	43112,48889	120
DSO_Staatsoper_BeG/1.0.0_Oeff-rechtl_Genehmigungen/1.2.0_Genehmigung/1.2.03_Bauantrag_Genehmigung	BeG_2000_BG_M_BA3-01191-2000_Anlage_S3-47-1_Nachbar_Einwaende_2000-11-13.pdf	43112,48958	187
DSO_Staatsoper_BeG/1.0.0_Oeff-rechtl_Genehmigungen/1.2.0_Genehmigung/1.2.03_Bauantrag_Genehmigung	BeG_2000_BG_M_BA3-01191-2000_Anlage_S3-47-2_Nachbar_Einwaende_2000-11-13.pdf	43112,4875	157
DSO_Staatsoper_BeG/1.0.0_Oeff-rechtl_Genehmigungen/1.2.0_Genehmigung/1.2.03_Bauantrag_Genehmigung	BeG_2000_BG_M_BA3-01191-2000_Anlage_S3-47_Nachbar_Beteiligung_Bedenken_2006-06-11.pdf	43112,4875	227
DSO_Staatsoper_BeG/1.0.0_Oeff-rechtl_Genehmigungen/1.2.0_Genehmigung/1.2.03_Bauantrag_Genehmigung	BeG_2000_BG_M_BA3-01191-2000_Anlage_S3-48_Befreiung_Rueckreichung_2000-10-27.pdf	43112,48472	653
DSO_Staatsoper_BeG/1.0.0_Oeff-rechtl_Genehmigungen/1.2.0_Genehmigung/1.2.03_Bauantrag_Genehmigung	BeG_2000_BG_M_BA3-01191-2000_Anlage_S3-49_Nachbar_Bedenken_2000-11-14.pdf	43112,49028	342
DSO_Staatsoper_BeG/1.0.0_Oeff-rechtl_Genehmigungen/1.2.0_Genehmigung/1.2.03_Bauantrag_Genehmigung	BeG_2000_BG_M_BA3-01191-2000_Anlage_S3-50_Nachbar_Einwaende_2000-10-23.pdf	43112,48819	169
DSO_Staatsoper_BeG/1.0.0_Oeff-rechtl_Genehmigungen/1.2.0_Genehmigung/1.2.03_Bauantrag_Genehmigung	BeG_2000_BG_M_BA3-01191-2000_Anlage_S3-51_Nichtgenehmigung_Anhoerung_2000-11-16.pdf	43112,48681	494
DSO_Staatsoper_BeG/1.0.0_Oeff-rechtl_Genehmigungen/1.2.0_Genehmigung/1.2.03_Bauantrag_Genehmigung	BeG_2000_BG_M_BA3-01191-2000_Anlage_S3-52_Nachbar_Ruecknahme_Einwaende_2000-11-13.pdf	43112,4875	250
DSO_Staatsoper_BeG/1.0.0_Oeff-rechtl_Genehmigungen/1.2.0_Genehmigung/1.2.03_Bauantrag_Genehmigung	BeG_2000_BG_M_BA3-01191-2000_Anlage_S3-53_Nachbar_Abstimmung_2000-11-17.pdf	43112,48958	333
DSO_Staatsoper_BeG/1.0.0_Oeff-rechtl_Genehmigungen/1.2.0_Genehmigung/1.2.03_Bauantrag_Genehmigung	BeG_2000_BG_M_BA3-01191-2000_Anlage_S3-54_Nachbar_Beteiligung_2000-11-21.pdf	43112,48889	275
DSO_Staatsoper_BeG/1.0.0_Oeff-rechtl_Genehmigungen/1.2.0_Genehmigung/1.2.03_Bauantrag_Genehmigung	BeG_2000_BG_M_BA3-01191-2000_Anlage_S3-55_Nachbar_Beteiligung_2000-11-21.pdf	43112,48611	242
DSO_Staatsoper_BeG/1.0.0_Oeff-rechtl_Genehmigungen/1.2.0_Genehmigung/1.2.03_Bauantrag_Genehmigung	BeG_2000_BG_M_BA3-01191-2000_Anlage_S3-56_Nachbar_Sachstand_2000-11-16.pdf	43112,48819	225
DSO_Staatsoper_BeG/1.0.0_Oeff-rechtl_Genehmigungen/1.2.0_Genehmigung/1.2.03_Bauantrag_Genehmigung	BeG_2000_BG_M_BA3-01191-2000_Anlage_S3-57_Nachbar_Beteiligung_Aktennotiz_2000-11-23.pdf	43112,48472	411
DSO_Staatsoper_BeG/1.0.0_Oeff-rechtl_Genehmigungen/1.2.0_Genehmigung/1.2.03_Bauantrag_Genehmigung	BeG_2000_BG_M_BA3-01191-2000_Anlage_S3-58_Nachbar_Einwaende_Klaerung_2000-12-12.pdf	43112,49097	1735
DSO_Staatsoper_BeG/1.0.0_Oeff-rechtl_Genehmigungen/1.2.0_Genehmigung/1.2.03_Bauantrag_Genehmigung	BeG_2000_BG_M_BA3-01191-2000_Anlage_S3-59_Nachbar_Abstimmung_2000-11-17.pdf	43112,48889	1663
DSO_Staatsoper_BeG/1.0.0_Oeff-rechtl_Genehmigungen/1.2.0_Genehmigung/1.2.03_Bauantrag_Genehmigung	BeG_2000_BG_M_BA3-01191-2000_Anlage_S3-60_Stadtplanung_2000-11-29.pdf	43112,48542	150
DSO_Staatsoper_BeG/1.0.0_Oeff-rechtl_Genehmigungen/1.2.0_Genehmigung/1.2.03_Bauantrag_Genehmigung	BeG_2000_BG_M_BA3-01191-2000_Anlage_S3-61_Nachbar_Bedenken_2000-12-12.pdf	43112,48611	447
DSO_Staatsoper_BeG/1.0.0_Oeff-rechtl_Genehmigungen/1.2.0_Genehmigung/1.2.03_Bauantrag_Genehmigung	BeG_2000_BG_M_BA3-01191-2000_Anlage_S3-62_Nachbar_Einwaende_2000-12-13.pdf	43112,48681	153
DSO_Staatsoper_BeG/1.0.0_Oeff-rechtl_Genehmigungen/1.2.0_Genehmigung/1.2.03_Bauantrag_Genehmigung	BeG_2000_BG_M_BA3-01191-2000_Anlage_S3-63_Nachbar_Einwaende_2000-12-20.pdf	43112,49028	243
DSO_Staatsoper_BeG/1.0.0_Oeff-rechtl_Genehmigungen/1.2.0_Genehmigung/1.2.03_Bauantrag_Genehmigung	BeG_2000_BG_M_BA3-01191-2000_Anlage_S3-64_B-Plan-Entwurf_2000-12-18.pdf	43112,48611	436
DSO_Staatsoper_BeG/1.0.0_Oeff-rechtl_Genehmigungen/1.2.0_Genehmigung/1.2.03_Bauantrag_Genehmigung	BeG_2000_BG_M_BA3-01191-2000_Anlage_S3-65_Nachbar_Beteiligung_2000-11-21.pdf	43112,48889	111
DSO_Staatsoper_BeG/1.0.0_Oeff-rechtl_Genehmigungen/1.2.0_Genehmigung/1.2.03_Bauantrag_Genehmigung	BeG_2000_BG_M_BA3-01191-2000_Anlage_S3-66_Nachbar_Einwaende_Stadt_2001-01-16.pdf	43112,48542	1303
DSO_Staatsoper_BeG/1.0.0_Oeff-rechtl_Genehmigungen/1.2.0_Genehmigung/1.2.03_Bauantrag_Genehmigung	BeG_2000_BG_M_BA3-01191-2000_Anlage_S3-67_Verkehrs-Stellungnahme_2001-01-17.pdf	43112,48819	1739

Dokumentenliste Webexplorer 05.03.20 18:11
Filterkriterien: Ordnerpfad 'DSO_Staatsoper_BeG'



Pfad	Dateiname	Hochgeladen am	Größe (KB)
DSO_Staatsoper_BeG/1.0.0_Oeff-rechtl_Genehmigungen/1.2.0_Genehmigung/1.2.03_Bauantrag_Genehmigung	BeG_2000_BG_M_BA3-01191-2000_Anlage_S3-68-2_Vorbescheid_NT_2001-01-17.pdf	43112,49028	4544
DSO_Staatsoper_BeG/1.0.0_Oeff-rechtl_Genehmigungen/1.2.0_Genehmigung/1.2.03_Bauantrag_Genehmigung	BeG_2000_BG_M_BA3-01191-2000_Anlage_S3-68_Vorbescheid_NT_2001-01-17.pdf	43112,48681	173
DSO_Staatsoper_BeG/1.0.0_Oeff-rechtl_Genehmigungen/1.2.0_Genehmigung/1.2.03_Bauantrag_Genehmigung	BeG_2000_BG_M_BA3-01191-2000_Anlage_S3-69-1_Nachbar_Vereinbarung_2001-01-15.pdf	43112,48611	144
DSO_Staatsoper_BeG/1.0.0_Oeff-rechtl_Genehmigungen/1.2.0_Genehmigung/1.2.03_Bauantrag_Genehmigung	BeG_2000_BG_M_BA3-01191-2000_Anlage_S3-70_Nachbar_Einwaende_2000-01-18.pdf	43112,48819	215
DSO_Staatsoper_BeG/1.0.0_Oeff-rechtl_Genehmigungen/1.2.0_Genehmigung/1.2.03_Bauantrag_Genehmigung	BeG_2000_BG_M_BA3-01191-2000_Anlage_S3-71_Verkehrsgutachte_Vermerk_2001-01-30.pdf	43112,49028	108
DSO_Staatsoper_BeG/1.0.0_Oeff-rechtl_Genehmigungen/1.2.0_Genehmigung/1.2.03_Bauantrag_Genehmigung	BeG_2000_BG_M_BA3-01191-2000_Anlage_S3-72-1_Baupruefung_2001-02-07.pdf	43112,48889	410
DSO_Staatsoper_BeG/1.0.0_Oeff-rechtl_Genehmigungen/1.2.0_Genehmigung/1.2.03_Bauantrag_Genehmigung	BeG_2000_BG_M_BA3-01191-2000_Anlage_S3-72-2_Baupruefung_2001-02-07.pdf	43112,48472	390
DSO_Staatsoper_BeG/1.0.0_Oeff-rechtl_Genehmigungen/1.2.0_Genehmigung/1.2.03_Bauantrag_Genehmigung	BeG_2000_BG_M_BA3-01191-2000_Anlage_S3-73_Nachbarvereinbarung_2001-01-15.pdf	43112,48819	580
DSO_Staatsoper_BeG/1.0.0_Oeff-rechtl_Genehmigungen/1.2.0_Genehmigung/1.2.03_Bauantrag_Genehmigung	BeG_2000_BG_M_BA3-01191-2000_Anlage_S3-74_B-Plan_Anhoerung_2001-01-26.pdf	43112,48472	1702
DSO_Staatsoper_BeG/1.0.0_Oeff-rechtl_Genehmigungen/1.2.0_Genehmigung/1.2.03_Bauantrag_Genehmigung	BeG_2000_BG_M_BA3-01191-2000_Anlage_S3-75_B-Plan_Termine_2000-09-25.pdf	43112,48472	95
DSO_Staatsoper_BeG/1.0.0_Oeff-rechtl_Genehmigungen/1.2.0_Genehmigung/1.2.03_Bauantrag_Genehmigung	BeG_2000_BG_M_BA3-01191-2000_Anlage_S3-76_BG_Nachreichung_2001-02-15.pdf	43112,48681	273
DSO_Staatsoper_BeG/1.0.0_Oeff-rechtl_Genehmigungen/1.2.0_Genehmigung/1.2.03_Bauantrag_Genehmigung	BeG_2000_BG_M_BA3-01191-2000_Anlage_S3-77_Kurzbrief_2001-02-16.pdf	43112,49028	94
DSO_Staatsoper_BeG/1.0.0_Oeff-rechtl_Genehmigungen/1.2.0_Genehmigung/1.2.03_Bauantrag_Genehmigung	BeG_2000_BG_M_BA3-01191-2000_Anlage_S3-78_BG_Nachbar_2001-02-25.pdf	43112,48889	218
DSO_Staatsoper_BeG/1.0.0_Oeff-rechtl_Genehmigungen/1.2.0_Genehmigung/1.2.03_Bauantrag_Genehmigung	BeG_2000_BG_M_BA3-01191-2000_Anlage_S3-79_Stellungnahme_2001-03-01.pdf	43112,48542	189
DSO_Staatsoper_BeG/1.0.0_Oeff-rechtl_Genehmigungen/1.2.0_Genehmigung/1.2.03_Bauantrag_Genehmigung	BeG_2000_BG_M_BA3-01191-2000_Anlage_S3-80_Stellungnahme_2001-03-05.pdf	43112,48819	160
DSO_Staatsoper_BeG/1.0.0_Oeff-rechtl_Genehmigungen/1.2.0_Genehmigung/1.2.03_Bauantrag_Genehmigung	BeG_2000_BG_M_BA3-01191-2000_Anlage_S3-81_Nachbar_Anregung_2001-05-09.pdf	43112,48819	637
DSO_Staatsoper_BeG/1.0.0_Oeff-rechtl_Genehmigungen/1.2.0_Genehmigung/1.2.03_Bauantrag_Genehmigung	BeG_2000_BG_M_BA3-01191-2000_Anlage_S3-82_Nachbar_Einwaende_2001-07-01.pdf	43112,48681	335
DSO_Staatsoper_BeG/1.0.0_Oeff-rechtl_Genehmigungen/1.2.0_Genehmigung/1.2.03_Bauantrag_Genehmigung	BeG_2000_BG_M_BA3-01191-2000_Anlage_S3-83_Nachbar_Beteiligung_2001-07-23.pdf	43112,48958	282
DSO_Staatsoper_BeG/1.0.0_Oeff-rechtl_Genehmigungen/1.2.0_Genehmigung/1.2.03_Bauantrag_Genehmigung	BeG_2000_BG_M_BA3-01191-2000_Anlage_S3-9a-2_Beurteilung_Zulaessigkeit_2000-06-30.pdf	43112,48542	255
DSO_Staatsoper_BeG/1.0.0_Oeff-rechtl_Genehmigungen/1.2.0_Genehmigung/1.2.03_Bauantrag_Genehmigung	BeG_2000_BG_M_BA3-01191-2000_Anlage_S3-9a_Beurteilung_Zulaessigkeit_2000-06-30.pdf	43112,48681	105
DSO_Staatsoper_BeG/1.0.0_Oeff-rechtl_Genehmigungen/1.2.0_Genehmigung/1.2.03_Bauantrag_Genehmigung	BeG_2000_BG_M_BA3-01191-2000_Anlage_Vorbescheid_Nachtrag_2000-01-17.pdf	43112,48889	4668
DSO_Staatsoper_BeG/1.0.0_Oeff-rechtl_Genehmigungen/1.2.0_Genehmigung/1.2.03_Bauantrag_Genehmigung	BeG_2000_BG_M_BA3-01191-2000_B-Plan_2000-11.PDF	43112,48542	1315
DSO_Staatsoper_BeG/1.0.0_Oeff-rechtl_Genehmigungen/1.2.0_Genehmigung/1.2.03_Bauantrag_Genehmigung	BeG_2000_BG_M_BA3-01191-2000_B-Plan_Entwurf_2000-11-13.pdf	43112,49028	1150
DSO_Staatsoper_BeG/1.0.0_Oeff-rechtl_Genehmigungen/1.2.0_Genehmigung/1.2.03_Bauantrag_Genehmigung	BeG_2000_BG_M_BA3-01191-2000_B-Plan_Schreiben_2000-07-11.pdf	43112,48542	12
DSO_Staatsoper_BeG/1.0.0_Oeff-rechtl_Genehmigungen/1.2.0_Genehmigung/1.2.03_Bauantrag_Genehmigung	BeG_2000_BG_M_BA3-01191-2000_Beteiligung_Denker_2000-10-09.pdf	43112,48472	843
DSO_Staatsoper_BeG/1.0.0_Oeff-rechtl_Genehmigungen/1.2.0_Genehmigung/1.2.03_Bauantrag_Genehmigung	BeG_2000_BG_M_BA3-01191-2000_Beteiligung_Hirschberg_2000-10-09.pdf	43112,48819	711
DSO_Staatsoper_BeG/1.0.0_Oeff-rechtl_Genehmigungen/1.2.0_Genehmigung/1.2.03_Bauantrag_Genehmigung	BeG_2000_BG_M_BA3-01191-2000_Beteiligung_Weber_2000-10-09.pdf	43112,48681	847
DSO_Staatsoper_BeG/1.0.0_Oeff-rechtl_Genehmigungen/1.2.0_Genehmigung/1.2.03_Bauantrag_Genehmigung	BeG_2001_BG_M-BA3-01089-2001_2.Phase_Baustelleneinrichtungsplan_2001-09-17.pdf	43112,48542	620
DSO_Staatsoper_BeG/1.0.0_Oeff-rechtl_Genehmigungen/1.2.0_Genehmigung/1.2.03_Bauantrag_Genehmigung	BeG_2001_BG_M-BA3-01089-2001_Abstimmungsgespraech_2002-07-19.pdf	43112,49028	398

Dokumentenliste Webexplorer 05.03.20 18:11
Filterkriterien: Ordnerpfad 'DSO_Staatsoper_BeG'



Pfad	Dateiname	Hochgeladen am	Größe (KB)
DSO_Staatsoper_BeG/1.0.0_Oeff-rechtl_Genehmigungen/1.2.0_Genehmigung/1.2.03_Bauantrag_Genehmigung	BeG_2001_BG_M-BA3-01089-2001_Abstimmungsgespraech_2002-07-30.pdf	43112,4875	728
DSO_Staatsoper_BeG/1.0.0_Oeff-rechtl_Genehmigungen/1.2.0_Genehmigung/1.2.03_Bauantrag_Genehmigung	BeG_2001_BG_M-BA3-01089-2001_Abstimmungsgespraech_2002-09-02.pdf	43112,48611	674
DSO_Staatsoper_BeG/1.0.0_Oeff-rechtl_Genehmigungen/1.2.0_Genehmigung/1.2.03_Bauantrag_Genehmigung	BeG_2001_BG_M-BA3-01089-2001_Abstimmungsgespraech_2002-09-03.pdf	43112,48611	483
DSO_Staatsoper_BeG/1.0.0_Oeff-rechtl_Genehmigungen/1.2.0_Genehmigung/1.2.03_Bauantrag_Genehmigung	BeG_2001_BG_M-BA3-01089-2001_Abstimmungsgespraech_2002-12-09.pdf	43112,48958	361
DSO_Staatsoper_BeG/1.0.0_Oeff-rechtl_Genehmigungen/1.2.0_Genehmigung/1.2.03_Bauantrag_Genehmigung	BeG_2001_BG_M-BA3-01089-2001_Abstimmung_Umwelt_2002-09-03.pdf	43112,4875	2899
DSO_Staatsoper_BeG/1.0.0_Oeff-rechtl_Genehmigungen/1.2.0_Genehmigung/1.2.03_Bauantrag_Genehmigung	BeG_2001_BG_M-BA3-01089-2001_Anlage_1-1-1_Auszug_Liegenschaftskarte_2001-05-15.pdf	43112,49028	1014
DSO_Staatsoper_BeG/1.0.0_Oeff-rechtl_Genehmigungen/1.2.0_Genehmigung/1.2.03_Bauantrag_Genehmigung	BeG_2001_BG_M-BA3-01089-2001_Anlage_1-10-1_GR_2OG_2001-06-27.pdf	43112,48819	16326
DSO_Staatsoper_BeG/1.0.0_Oeff-rechtl_Genehmigungen/1.2.0_Genehmigung/1.2.03_Bauantrag_Genehmigung	BeG_2001_BG_M-BA3-01089-2001_Anlage_1-10-3_GR_2OG_geprueft_2001-06-27.pdf	43112,48819	18431
DSO_Staatsoper_BeG/1.0.0_Oeff-rechtl_Genehmigungen/1.2.0_Genehmigung/1.2.03_Bauantrag_Genehmigung	BeG_2001_BG_M-BA3-01089-2001_Anlage_1-11-1_GR_3OG_2001-06-27.pdf	43112,4875	15670
DSO_Staatsoper_BeG/1.0.0_Oeff-rechtl_Genehmigungen/1.2.0_Genehmigung/1.2.03_Bauantrag_Genehmigung	BeG_2001_BG_M-BA3-01089-2001_Anlage_1-11-3_GR_3OG_geprueft_2001-06-27.pdf	43112,48819	17329
DSO_Staatsoper_BeG/1.0.0_Oeff-rechtl_Genehmigungen/1.2.0_Genehmigung/1.2.03_Bauantrag_Genehmigung	BeG_2001_BG_M-BA3-01089-2001_Anlage_1-12-1_GR_4OG_2001-06-27.pdf	43112,48889	15545
DSO_Staatsoper_BeG/1.0.0_Oeff-rechtl_Genehmigungen/1.2.0_Genehmigung/1.2.03_Bauantrag_Genehmigung	BeG_2001_BG_M-BA3-01089-2001_Anlage_1-12-3_GR_4OG_geprueft_2001-06-27.pdf	43112,4875	17141
DSO_Staatsoper_BeG/1.0.0_Oeff-rechtl_Genehmigungen/1.2.0_Genehmigung/1.2.03_Bauantrag_Genehmigung	BeG_2001_BG_M-BA3-01089-2001_Anlage_1-13-1_GR_5OG_2001-06-27.pdf	43112,49028	13421
DSO_Staatsoper_BeG/1.0.0_Oeff-rechtl_Genehmigungen/1.2.0_Genehmigung/1.2.03_Bauantrag_Genehmigung	BeG_2001_BG_M-BA3-01089-2001_Anlage_1-13-3_GR_5OG_geprueft_2001-06-27.pdf	43112,48681	15113
DSO_Staatsoper_BeG/1.0.0_Oeff-rechtl_Genehmigungen/1.2.0_Genehmigung/1.2.03_Bauantrag_Genehmigung	BeG_2001_BG_M-BA3-01089-2001_Anlage_1-14-1_GR_6OG_2001-06-27.pdf	43112,48542	14746
DSO_Staatsoper_BeG/1.0.0_Oeff-rechtl_Genehmigungen/1.2.0_Genehmigung/1.2.03_Bauantrag_Genehmigung	BeG_2001_BG_M-BA3-01089-2001_Anlage_1-14-3_GR_6OG_geprueft_2001-06-27.pdf	43112,48542	14430
DSO_Staatsoper_BeG/1.0.0_Oeff-rechtl_Genehmigungen/1.2.0_Genehmigung/1.2.03_Bauantrag_Genehmigung	BeG_2001_BG_M-BA3-01089-2001_Anlage_1-15-1_GR_7OG_2001-06-27.pdf	43112,48472	13578
DSO_Staatsoper_BeG/1.0.0_Oeff-rechtl_Genehmigungen/1.2.0_Genehmigung/1.2.03_Bauantrag_Genehmigung	BeG_2001_BG_M-BA3-01089-2001_Anlage_1-15-3_GR_7OG_geprueft_2001-06-27.pdf	43112,48542	15345
DSO_Staatsoper_BeG/1.0.0_Oeff-rechtl_Genehmigungen/1.2.0_Genehmigung/1.2.03_Bauantrag_Genehmigung	BeG_2001_BG_M-BA3-01089-2001_Anlage_1-16-1_GR_8OG_2001-06-27.pdf	43112,49028	13750
DSO_Staatsoper_BeG/1.0.0_Oeff-rechtl_Genehmigungen/1.2.0_Genehmigung/1.2.03_Bauantrag_Genehmigung	BeG_2001_BG_M-BA3-01089-2001_Anlage_1-16-3_GR_8OG_geprueft_2001-06-27.pdf	43112,48472	15717
DSO_Staatsoper_BeG/1.0.0_Oeff-rechtl_Genehmigungen/1.2.0_Genehmigung/1.2.03_Bauantrag_Genehmigung	BeG_2001_BG_M-BA3-01089-2001_Anlage_1-17-1_GR_DG_2001-06-27.pdf	43112,4875	10832
DSO_Staatsoper_BeG/1.0.0_Oeff-rechtl_Genehmigungen/1.2.0_Genehmigung/1.2.03_Bauantrag_Genehmigung	BeG_2001_BG_M-BA3-01089-2001_Anlage_1-17-3_GR_DG_geprueft_2001-06-27.pdf	43112,48611	13177
DSO_Staatsoper_BeG/1.0.0_Oeff-rechtl_Genehmigungen/1.2.0_Genehmigung/1.2.03_Bauantrag_Genehmigung	BeG_2001_BG_M-BA3-01089-2001_Anlage_1-18-1_Schnitt_A-A_2001-06-27.pdf	43112,4875	24228
DSO_Staatsoper_BeG/1.0.0_Oeff-rechtl_Genehmigungen/1.2.0_Genehmigung/1.2.03_Bauantrag_Genehmigung	BeG_2001_BG_M-BA3-01089-2001_Anlage_1-18-3_Schnitt_A-A_geprueft_2001-06-27.pdf	43112,48542	25791
DSO_Staatsoper_BeG/1.0.0_Oeff-rechtl_Genehmigungen/1.2.0_Genehmigung/1.2.03_Bauantrag_Genehmigung	BeG_2001_BG_M-BA3-01089-2001_Anlage_1-19-1_Schnitt_B-B_2001-06-27.pdf	43112,48681	30039
DSO_Staatsoper_BeG/1.0.0_Oeff-rechtl_Genehmigungen/1.2.0_Genehmigung/1.2.03_Bauantrag_Genehmigung	BeG_2001_BG_M-BA3-01089-2001_Anlage_1-19-3_Schnitt_B-B_geprueft_2001-06-27.pdf	43112,48958	34316
DSO_Staatsoper_BeG/1.0.0_Oeff-rechtl_Genehmigungen/1.2.0_Genehmigung/1.2.03_Bauantrag_Genehmigung	BeG_2001_BG_M-BA3-01089-2001_Anlage_1-2-1_Lageplan_2001-06-25.pdf	43112,48681	3103
DSO_Staatsoper_BeG/1.0.0_Oeff-rechtl_Genehmigungen/1.2.0_Genehmigung/1.2.03_Bauantrag_Genehmigung	BeG_2001_BG_M-BA3-01089-2001_Anlage_1-2-2_Lageplan_2001-06-25.pdf	43112,49028	3507
DSO_Staatsoper_BeG/1.0.0_Oeff-rechtl_Genehmigungen/1.2.0_Genehmigung/1.2.03_Bauantrag_Genehmigung	BeG_2001_BG_M-BA3-01089-2001_Anlage_1-20-1_Schnitt_C-C_2001-06-27.pdf	43112,48472	28671
DSO_Staatsoper_BeG/1.0.0_Oeff-rechtl_Genehmigungen/1.2.0_Genehmigung/1.2.03_Bauantrag_Genehmigung	BeG_2001_BG_M-BA3-01089-2001_Anlage_1-20-3_Schnitt_C-C_geprueft_2001-06-27.pdf	43112,48681	33017

Dokumentenliste Webexplorer 05.03.20 18:11
Filterkriterien: Ordnerpfad 'DSO_Staatsoper_BeG'



Pfad	Dateiname	Hochgeladen am	Größe (KB)
DSO_Staatsoper_BeG/1.0.0_Oeff-rechtl_Genehmigungen/1.2.0_Genehmigung/1.2.03_Bauantrag_Genehmigung	BeG_2001_BG_M-BA3-01089-2001_Anlage_1-21-1_Schnitt_D-D_2001-06-27.pdf	43112,49097	30368
DSO_Staatsoper_BeG/1.0.0_Oeff-rechtl_Genehmigungen/1.2.0_Genehmigung/1.2.03_Bauantrag_Genehmigung	BeG_2001_BG_M-BA3-01089-2001_Anlage_1-21-3_Schnitt_D-D_geprueft_2001-06-27.pdf	43112,49028	31932
DSO_Staatsoper_BeG/1.0.0_Oeff-rechtl_Genehmigungen/1.2.0_Genehmigung/1.2.03_Bauantrag_Genehmigung	BeG_2001_BG_M-BA3-01089-2001_Anlage_1-22-1_Ansicht_kleine_Theaterstrasse_2001-06-07.pdf	43112,48611	36610
DSO_Staatsoper_BeG/1.0.0_Oeff-rechtl_Genehmigungen/1.2.0_Genehmigung/1.2.03_Bauantrag_Genehmigung	BeG_2001_BG_M-BA3-01089-2001_Anlage_1-22-3_Ansicht_kleine_Theaterstrasse_geprueft_2001-06-07.pdf	43112,48542	40146
DSO_Staatsoper_BeG/1.0.0_Oeff-rechtl_Genehmigungen/1.2.0_Genehmigung/1.2.03_Bauantrag_Genehmigung	BeG_2001_BG_M-BA3-01089-2001_Anlage_1-23-1_Ansicht_Kalkhof_2001-06-27.pdf	43112,48542	33145
DSO_Staatsoper_BeG/1.0.0_Oeff-rechtl_Genehmigungen/1.2.0_Genehmigung/1.2.03_Bauantrag_Genehmigung	BeG_2001_BG_M-BA3-01089-2001_Anlage_1-23-3_Ansicht_Kalkhof_geprueft_2001-06-27.pdf	43112,48819	35971
DSO_Staatsoper_BeG/1.0.0_Oeff-rechtl_Genehmigungen/1.2.0_Genehmigung/1.2.03_Bauantrag_Genehmigung	BeG_2001_BG_M-BA3-01089-2001_Anlage_1-24-1_Lageplan_geprueft.pdf	43112,48889	2946
DSO_Staatsoper_BeG/1.0.0_Oeff-rechtl_Genehmigungen/1.2.0_Genehmigung/1.2.03_Bauantrag_Genehmigung	BeG_2001_BG_M-BA3-01089-2001_Anlage_1-24-2_GR_EG_Muellensammelraum_geprueft.pdf	43112,48958	5117
DSO_Staatsoper_BeG/1.0.0_Oeff-rechtl_Genehmigungen/1.2.0_Genehmigung/1.2.03_Bauantrag_Genehmigung	BeG_2001_BG_M-BA3-01089-2001_Anlage_1-24-3_GR_EG_Muellensammelraum.pdf	43112,48958	5050
DSO_Staatsoper_BeG/1.0.0_Oeff-rechtl_Genehmigungen/1.2.0_Genehmigung/1.2.03_Bauantrag_Genehmigung	BeG_2001_BG_M-BA3-01089-2001_Anlage_1-24-4_Lageplan.pdf	43112,48681	2853
DSO_Staatsoper_BeG/1.0.0_Oeff-rechtl_Genehmigungen/1.2.0_Genehmigung/1.2.03_Bauantrag_Genehmigung	BeG_2001_BG_M-BA3-01089-2001_Anlage_1-24_Berechnung_GRZ_GFZ.pdf	43112,48472	126
DSO_Staatsoper_BeG/1.0.0_Oeff-rechtl_Genehmigungen/1.2.0_Genehmigung/1.2.03_Bauantrag_Genehmigung	BeG_2001_BG_M-BA3-01089-2001_Anlage_1-25_Flaechen_Rauminhalte_DIN_277.pdf	43112,48681	1995
DSO_Staatsoper_BeG/1.0.0_Oeff-rechtl_Genehmigungen/1.2.0_Genehmigung/1.2.03_Bauantrag_Genehmigung	BeG_2001_BG_M-BA3-01089-2001_Anlage_1-26_Rauminhalte_DIN_277.pdf	43112,48542	213
DSO_Staatsoper_BeG/1.0.0_Oeff-rechtl_Genehmigungen/1.2.0_Genehmigung/1.2.03_Bauantrag_Genehmigung	BeG_2001_BG_M-BA3-01089-2001_Anlage_1-28_Betriebsbeschreibung.pdf	43112,48958	646
DSO_Staatsoper_BeG/1.0.0_Oeff-rechtl_Genehmigungen/1.2.0_Genehmigung/1.2.03_Bauantrag_Genehmigung	BeG_2001_BG_M-BA3-01089-2001_Anlage_1-29_Betriebsbeschreibung_Prosektlager.pdf	43112,48958	1786
DSO_Staatsoper_BeG/1.0.0_Oeff-rechtl_Genehmigungen/1.2.0_Genehmigung/1.2.03_Bauantrag_Genehmigung	BeG_2001_BG_M-BA3-01089-2001_Anlage_1-2_Lageplan.pdf	43112,48681	150
DSO_Staatsoper_BeG/1.0.0_Oeff-rechtl_Genehmigungen/1.2.0_Genehmigung/1.2.03_Bauantrag_Genehmigung	BeG_2001_BG_M-BA3-01089-2001_Anlage_1-3-3_Lageplan_geprueft_2001-06-25.pdf	43112,48889	3934
DSO_Staatsoper_BeG/1.0.0_Oeff-rechtl_Genehmigungen/1.2.0_Genehmigung/1.2.03_Bauantrag_Genehmigung	BeG_2001_BG_M-BA3-01089-2001_Anlage_1-30_Verkehrstechnische_Stellungnahme.pdf	43112,4875	1156
DSO_Staatsoper_BeG/1.0.0_Oeff-rechtl_Genehmigungen/1.2.0_Genehmigung/1.2.03_Bauantrag_Genehmigung	BeG_2001_BG_M-BA3-01089-2001_Anlage_1-31_Beschreibung_Baugrube.pdf	43112,48542	310
DSO_Staatsoper_BeG/1.0.0_Oeff-rechtl_Genehmigungen/1.2.0_Genehmigung/1.2.03_Bauantrag_Genehmigung	BeG_2001_BG_M-BA3-01089-2001_Anlage_1-4-1_GR_3UG_2001-06-27.pdf	43112,4875	19028
DSO_Staatsoper_BeG/1.0.0_Oeff-rechtl_Genehmigungen/1.2.0_Genehmigung/1.2.03_Bauantrag_Genehmigung	BeG_2001_BG_M-BA3-01089-2001_Anlage_1-4-3_GR_3UG_geprueft_2001-06-27.pdf	43112,48542	20168
DSO_Staatsoper_BeG/1.0.0_Oeff-rechtl_Genehmigungen/1.2.0_Genehmigung/1.2.03_Bauantrag_Genehmigung	BeG_2001_BG_M-BA3-01089-2001_Anlage_1-5-1-GR_2UG_2001-06-27.pdf	43112,4875	18566
DSO_Staatsoper_BeG/1.0.0_Oeff-rechtl_Genehmigungen/1.2.0_Genehmigung/1.2.03_Bauantrag_Genehmigung	BeG_2001_BG_M-BA3-01089-2001_Anlage_1-5-3-GR_2UG_geprueft_2001-06-27.pdf	43112,48819	19061
DSO_Staatsoper_BeG/1.0.0_Oeff-rechtl_Genehmigungen/1.2.0_Genehmigung/1.2.03_Bauantrag_Genehmigung	BeG_2001_BG_M-BA3-01089-2001_Anlage_1-53_Schalltechnische_Begutachtung_Teil_1.pdf	43112,49028	4743
DSO_Staatsoper_BeG/1.0.0_Oeff-rechtl_Genehmigungen/1.2.0_Genehmigung/1.2.03_Bauantrag_Genehmigung	BeG_2001_BG_M-BA3-01089-2001_Anlage_1-54_Schalltechnische_Begutachtung.pdf	43112,48681	1123
DSO_Staatsoper_BeG/1.0.0_Oeff-rechtl_Genehmigungen/1.2.0_Genehmigung/1.2.03_Bauantrag_Genehmigung	BeG_2001_BG_M-BA3-01089-2001_Anlage_1-55-1_Auszug_Liegenschaftskarte_geprueft_2001-05-15.pdf	43112,4875	302
DSO_Staatsoper_BeG/1.0.0_Oeff-rechtl_Genehmigungen/1.2.0_Genehmigung/1.2.03_Bauantrag_Genehmigung	BeG_2001_BG_M-BA3-01089-2001_Anlage_1-55-3_Auszug_Liegenschaftskarte_2001-05-15.pdf	43112,4875	300
DSO_Staatsoper_BeG/1.0.0_Oeff-rechtl_Genehmigungen/1.2.0_Genehmigung/1.2.03_Bauantrag_Genehmigung	BeG_2001_BG_M-BA3-01089-2001_Anlage_1-55b_Schnitt_D-D_Ansicht_Innenhof_geprueft.pdf	43112,48542	41185

Dokumentenliste Webexplorer 05.03.20 18:11
Filterkriterien: Ordnerpfad 'DSO_Staatsoper_BeG'



Pfad	Dateiname	Hochgeladen am	Größe (KB)
DSO_Staatsoper_BeG/1.0.0_Oeff-rechtl_Genehmigungen/1.2.0_Genehmigung/1.2.03_Bauantrag_Genehmigung	BeG_2001_BG_M-BA3-01089-2001_Anlage_1-56-1_Sondernutzungsantrag_Vordach_geprueft_2002-02-28.pdf	43112,48542	9827
DSO_Staatsoper_BeG/1.0.0_Oeff-rechtl_Genehmigungen/1.2.0_Genehmigung/1.2.03_Bauantrag_Genehmigung	BeG_2001_BG_M-BA3-01089-2001_Anlage_1-57-1_Sondernutzungsantrag_Vordach_geprueft_2002-02-28.pdf	43112,49028	9208
DSO_Staatsoper_BeG/1.0.0_Oeff-rechtl_Genehmigungen/1.2.0_Genehmigung/1.2.03_Bauantrag_Genehmigung	BeG_2001_BG_M-BA3-01089-2001_Anlage_1-58-1_Beschreibung_Anlieferung.pdf	43112,48542	249
DSO_Staatsoper_BeG/1.0.0_Oeff-rechtl_Genehmigungen/1.2.0_Genehmigung/1.2.03_Bauantrag_Genehmigung	BeG_2001_BG_M-BA3-01089-2001_Anlage_1-6-1_GR_1UG_2001-06-27.pdf	43112,49097	19015
DSO_Staatsoper_BeG/1.0.0_Oeff-rechtl_Genehmigungen/1.2.0_Genehmigung/1.2.03_Bauantrag_Genehmigung	BeG_2001_BG_M-BA3-01089-2001_Anlage_1-6-3_GR_1UG_geprueft_2001-06-27.pdf	43112,48542	19924
DSO_Staatsoper_BeG/1.0.0_Oeff-rechtl_Genehmigungen/1.2.0_Genehmigung/1.2.03_Bauantrag_Genehmigung	BeG_2001_BG_M-BA3-01089-2001_Anlage_1-61-1_Abstimmung_Schalltech_Begutachtung.pdf	43112,48681	16525
DSO_Staatsoper_BeG/1.0.0_Oeff-rechtl_Genehmigungen/1.2.0_Genehmigung/1.2.03_Bauantrag_Genehmigung	BeG_2001_BG_M-BA3-01089-2001_Anlage_1-61-1_Glasdach_geprueft_2002-08-02.pdf	43112,48472	22611
DSO_Staatsoper_BeG/1.0.0_Oeff-rechtl_Genehmigungen/1.2.0_Genehmigung/1.2.03_Bauantrag_Genehmigung	BeG_2001_BG_M-BA3-01089-2001_Anlage_1-7-1_GR_EG_2001-06-27.pdf	43112,48681	17067
DSO_Staatsoper_BeG/1.0.0_Oeff-rechtl_Genehmigungen/1.2.0_Genehmigung/1.2.03_Bauantrag_Genehmigung	BeG_2001_BG_M-BA3-01089-2001_Anlage_1-7-3_GR_EG_geprueft_2001-06-27.pdf	43112,48542	18965
DSO_Staatsoper_BeG/1.0.0_Oeff-rechtl_Genehmigungen/1.2.0_Genehmigung/1.2.03_Bauantrag_Genehmigung	BeG_2001_BG_M-BA3-01089-2001_Anlage_1-8-1_GR_Buehnenniveau_2001-06-27.pdf	43112,48681	16351
DSO_Staatsoper_BeG/1.0.0_Oeff-rechtl_Genehmigungen/1.2.0_Genehmigung/1.2.03_Bauantrag_Genehmigung	BeG_2001_BG_M-BA3-01089-2001_Anlage_1-8-3_GR_Buehnenniveau_geprueft_2001-06-27.pdf	43112,48889	17686
DSO_Staatsoper_BeG/1.0.0_Oeff-rechtl_Genehmigungen/1.2.0_Genehmigung/1.2.03_Bauantrag_Genehmigung	BeG_2001_BG_M-BA3-01089-2001_Anlage_1-9-1_GR_1OG_2001-06-27.pdf	43112,48819	15607
DSO_Staatsoper_BeG/1.0.0_Oeff-rechtl_Genehmigungen/1.2.0_Genehmigung/1.2.03_Bauantrag_Genehmigung	BeG_2001_BG_M-BA3-01089-2001_Anlage_1-9-3_GR_1OG_geprueft_2001-06-27.pdf	43112,48958	18202
DSO_Staatsoper_BeG/1.0.0_Oeff-rechtl_Genehmigungen/1.2.0_Genehmigung/1.2.03_Bauantrag_Genehmigung	BeG_2001_BG_M-BA3-01089-2001_Anlage_1_Teil_1.pdf	43112,49097	27200
DSO_Staatsoper_BeG/1.0.0_Oeff-rechtl_Genehmigungen/1.2.0_Genehmigung/1.2.03_Bauantrag_Genehmigung	BeG_2001_BG_M-BA3-01089-2001_Anlage_1_Teil_2.pdf	43112,48542	69343
DSO_Staatsoper_BeG/1.0.0_Oeff-rechtl_Genehmigungen/1.2.0_Genehmigung/1.2.03_Bauantrag_Genehmigung	BeG_2001_BG_M-BA3-01089-2001_Anlage_1_Teil_3.pdf	43112,48681	1525
DSO_Staatsoper_BeG/1.0.0_Oeff-rechtl_Genehmigungen/1.2.0_Genehmigung/1.2.03_Bauantrag_Genehmigung	BeG_2001_BG_M-BA3-01089-2001_Anlage_5-60_Brandschutztechnisches_GA.pdf	43112,48542	7320
DSO_Staatsoper_BeG/1.0.0_Oeff-rechtl_Genehmigungen/1.2.0_Genehmigung/1.2.03_Bauantrag_Genehmigung	BeG_2001_BG_M-BA3-01089-2001_Anlage_E5-1_Hausnummerengergabe_2005-04-14.pdf	43112,48819	1419
DSO_Staatsoper_BeG/1.0.0_Oeff-rechtl_Genehmigungen/1.2.0_Genehmigung/1.2.03_Bauantrag_Genehmigung	BeG_2001_BG_M-BA3-01089-2001_Anlage_S1-15_Befreiung.pdf	43112,48681	1225
DSO_Staatsoper_BeG/1.0.0_Oeff-rechtl_Genehmigungen/1.2.0_Genehmigung/1.2.03_Bauantrag_Genehmigung	BeG_2001_BG_M-BA3-01089-2001_Anlage_S1_vobeugender_Brandschutz_Protokoll_3_8_2002-12-09.pdf	43112,4875	427
DSO_Staatsoper_BeG/1.0.0_Oeff-rechtl_Genehmigungen/1.2.0_Genehmigung/1.2.03_Bauantrag_Genehmigung	BeG_2001_BG_M-BA3-01089-2001_Anlage_S7-10_Entwaesserungsgenehmigung.pdf	43112,48681	2424
DSO_Staatsoper_BeG/1.0.0_Oeff-rechtl_Genehmigungen/1.2.0_Genehmigung/1.2.03_Bauantrag_Genehmigung	BeG_2001_BG_M-BA3-01089-2001_Baubeschreibung.pdf	43112,48889	448
DSO_Staatsoper_BeG/1.0.0_Oeff-rechtl_Genehmigungen/1.2.0_Genehmigung/1.2.03_Bauantrag_Genehmigung	BeG_2001_BG_M-BA3-01089-2001_Bearbeitung_Baugenehmigungsbescheid.pdf	43112,48472	191
DSO_Staatsoper_BeG/1.0.0_Oeff-rechtl_Genehmigungen/1.2.0_Genehmigung/1.2.03_Bauantrag_Genehmigung	BeG_2001_BG_M-BA3-01089-2001_Begruendung_Bebauungsplan_Neustadt_41.pdf	43112,4875	2166
DSO_Staatsoper_BeG/1.0.0_Oeff-rechtl_Genehmigungen/1.2.0_Genehmigung/1.2.03_Bauantrag_Genehmigung	BeG_2001_BG_M-BA3-01089-2001_Begruendung_Form_Vordaches_Anlieferung.pdf	43112,48611	133
DSO_Staatsoper_BeG/1.0.0_Oeff-rechtl_Genehmigungen/1.2.0_Genehmigung/1.2.03_Bauantrag_Genehmigung	BeG_2001_BG_M-BA3-01089-2001_Betriebsbeschreibung_Anschreiben_2001-11-06.pdf	43112,4875	120

Dokumentenliste Webexplorer 05.03.20 18:11
Filterkriterien: Ordnerpfad 'DSO_Staatsoper_BeG'



Pfad	Dateiname	Hochgeladen am	Größe (KB)
DSO_Staatsoper_BeG/1.0.0_Oeff-rechtl_Genehmigungen/1.2.0_Genehmigung/1.2.03_Bauantrag_Genehmigung	BeG_2001_BG_M-BA3-01089-2001_Bodenbelag_Linoleum_Schreiben_2001-11-13.pdf	43112,48958	135
DSO_Staatsoper_BeG/1.0.0_Oeff-rechtl_Genehmigungen/1.2.0_Genehmigung/1.2.03_Bauantrag_Genehmigung	BeG_2001_BG_M-BA3-01089-2001_Entgeltige_Fertigstellung_2004-07-13.pdf	43112,48889	688
DSO_Staatsoper_BeG/1.0.0_Oeff-rechtl_Genehmigungen/1.2.0_Genehmigung/1.2.03_Bauantrag_Genehmigung	BeG_2001_BG_M-BA3-01089-2001_Entscheidungsdokument_2001-07-23.pdf	43112,48681	243
DSO_Staatsoper_BeG/1.0.0_Oeff-rechtl_Genehmigungen/1.2.0_Genehmigung/1.2.03_Bauantrag_Genehmigung	BeG_2001_BG_M-BA3-01089-2001_Erlaeuterungsbericht_Verkehrsplanung.pdf	43112,4875	1294
DSO_Staatsoper_BeG/1.0.0_Oeff-rechtl_Genehmigungen/1.2.0_Genehmigung/1.2.03_Bauantrag_Genehmigung	BeG_2001_BG_M-BA3-01089-2001_Erschliessungsverfahren_Schreiben_2001-08-16.pdf	43112,48958	174
DSO_Staatsoper_BeG/1.0.0_Oeff-rechtl_Genehmigungen/1.2.0_Genehmigung/1.2.03_Bauantrag_Genehmigung	BeG_2001_BG_M-BA3-01089-2001_Fassadenbemusterung_Abstimmung.pdf	43112,48889	284
DSO_Staatsoper_BeG/1.0.0_Oeff-rechtl_Genehmigungen/1.2.0_Genehmigung/1.2.03_Bauantrag_Genehmigung	BeG_2001_BG_M-BA3-01089-2001_Globalrichttlinie_Vorwegenehmigung_B-Plan.pdf	43112,48611	276
DSO_Staatsoper_BeG/1.0.0_Oeff-rechtl_Genehmigungen/1.2.0_Genehmigung/1.2.03_Bauantrag_Genehmigung	BeG_2001_BG_M-BA3-01089-2001_Grundrisse_Vorabzug.pdf	43112,48819	4103
DSO_Staatsoper_BeG/1.0.0_Oeff-rechtl_Genehmigungen/1.2.0_Genehmigung/1.2.03_Bauantrag_Genehmigung	BeG_2001_BG_M-BA3-01089-2001_GR_3UG_Teil_1.pdf	43112,48681	1013
DSO_Staatsoper_BeG/1.0.0_Oeff-rechtl_Genehmigungen/1.2.0_Genehmigung/1.2.03_Bauantrag_Genehmigung	BeG_2001_BG_M-BA3-01089-2001_GR_3UG_Teil_2.pdf	43112,48889	890
DSO_Staatsoper_BeG/1.0.0_Oeff-rechtl_Genehmigungen/1.2.0_Genehmigung/1.2.03_Bauantrag_Genehmigung	BeG_2001_BG_M-BA3-01089-2001_Lageplan_Bauantrag.pdf	43112,48472	10331
DSO_Staatsoper_BeG/1.0.0_Oeff-rechtl_Genehmigungen/1.2.0_Genehmigung/1.2.03_Bauantrag_Genehmigung	BeG_2001_BG_M-BA3-01089-2001_Lageplan_Eintragungen_B-Plan.pdf	43112,48611	14980
DSO_Staatsoper_BeG/1.0.0_Oeff-rechtl_Genehmigungen/1.2.0_Genehmigung/1.2.03_Bauantrag_Genehmigung	BeG_2001_BG_M-BA3-01089-2001_Lageplan_Strassenbau.pdf	43112,48681	885
DSO_Staatsoper_BeG/1.0.0_Oeff-rechtl_Genehmigungen/1.2.0_Genehmigung/1.2.03_Bauantrag_Genehmigung	BeG_2001_BG_M-BA3-01089-2001_Mitteilung_Zustimmung_im_Einzelfall_2002-08-14.pdf	43112,48958	159
DSO_Staatsoper_BeG/1.0.0_Oeff-rechtl_Genehmigungen/1.2.0_Genehmigung/1.2.03_Bauantrag_Genehmigung	BeG_2001_BG_M-BA3-01089-2001_Nachreichung_Vordach_Anlieferung.pdf	43112,49028	365
DSO_Staatsoper_BeG/1.0.0_Oeff-rechtl_Genehmigungen/1.2.0_Genehmigung/1.2.03_Bauantrag_Genehmigung	BeG_2001_BG_M-BA3-01089-2001_Stellungnahme_Entscheidung_Vordach_2002-11-13.pdf	43112,48542	227
DSO_Staatsoper_BeG/1.0.0_Oeff-rechtl_Genehmigungen/1.2.0_Genehmigung/1.2.03_Bauantrag_Genehmigung	BeG_2001_BG_M-BA3-01089-2001_Stellungnahme_Schallschutz_Druckbelueftung.pdf	43112,48542	786
DSO_Staatsoper_BeG/1.0.0_Oeff-rechtl_Genehmigungen/1.2.0_Genehmigung/1.2.03_Bauantrag_Genehmigung	BeG_2001_BG_M-BA3-01089-2001_Stellungnahme_Stellplaetze.pdf	43112,48542	239
DSO_Staatsoper_BeG/1.0.0_Oeff-rechtl_Genehmigungen/1.2.0_Genehmigung/1.2.03_Bauantrag_Genehmigung	BeG_2001_BG_M-BA3-01089-2001_Verkehrstechnische_Stellungnahme.pdf	43112,48889	1187
DSO_Staatsoper_BeG/1.0.0_Oeff-rechtl_Genehmigungen/1.2.0_Genehmigung/1.2.03_Bauantrag_Genehmigung	BeG_2001_BG_M-BA3-01089-2001_Verordnung_Bebauungsplan_Neustadt_41.pdf	43112,48958	354
DSO_Staatsoper_BeG/1.0.0_Oeff-rechtl_Genehmigungen/1.2.0_Genehmigung/1.2.03_Bauantrag_Genehmigung	BeG_2001_BG_M-BA3-01089-2001_Wasserrechtliche_Erlaubnis_Grundwasserableitung.pdf	43112,48819	7632
DSO_Staatsoper_BeG/1.0.0_Oeff-rechtl_Genehmigungen/1.2.0_Genehmigung/1.2.03_Bauantrag_Genehmigung	BeG_2001_BG_M-BA3-01089-2001_Widerspruch_BG.pdf	43112,48542	6616
DSO_Staatsoper_BeG/1.0.0_Oeff-rechtl_Genehmigungen/1.2.0_Genehmigung/1.2.03_Bauantrag_Genehmigung	BeG_2001_BG_M-BA3-01089-2001_Zustimmung_im_Einzelfall_Daemmung.pdf	43112,48958	26644
DSO_Staatsoper_BeG/1.0.0_Oeff-rechtl_Genehmigungen/1.2.0_Genehmigung/1.2.03_Bauantrag_Genehmigung	BeG_2001_BG_M-BA3-01501-2001_Anlage_2-1-3_Flurkarte.pdf	43112,48681	227
DSO_Staatsoper_BeG/1.0.0_Oeff-rechtl_Genehmigungen/1.2.0_Genehmigung/1.2.03_Bauantrag_Genehmigung	BeG_2001_BG_M-BA3-01501-2001_Anlage_2-2-3_ELT_NEA_GR_EG_Haupttank_2001-10-01.pdf	43112,48611	4749
DSO_Staatsoper_BeG/1.0.0_Oeff-rechtl_Genehmigungen/1.2.0_Genehmigung/1.2.03_Bauantrag_Genehmigung	BeG_2001_BG_M-BA3-01501-2001_Anlage_2-3-3_ELT_NEA_GR_7OG_Notaggregat_2001-09-27.pdf	43112,48819	6454

Dokumentenliste Webexplorer 05.03.20 18:11
Filterkriterien: Ordnerpfad 'DSO_Staatsoper_BeG'



Pfad	Dateiname	Hochgeladen am	Größe (KB)
DSO_Staatsoper_BeG/1.0.0_Oeff-rechtl_Genehmigungen/1.2.0_Genehmigung/1.2.03_Bauantrag_Genehmigung	BeG_2001_BG_M-BA3-01501-2001_Anlage_2-4-2_ELT_NEA_Beschreibung_BA_geprueft.pdf	43112,48681	325
DSO_Staatsoper_BeG/1.0.0_Oeff-rechtl_Genehmigungen/1.2.0_Genehmigung/1.2.03_Bauantrag_Genehmigung	BeG_2001_BG_M-BA3-01501-2001_Anlage_2-4-3_ELT_NEA_Beschreibung_BA.pdf	43112,48542	313
DSO_Staatsoper_BeG/1.0.0_Oeff-rechtl_Genehmigungen/1.2.0_Genehmigung/1.2.03_Bauantrag_Genehmigung	BeG_2001_BG_M-BA3-01501-2001_Anlage_2-5-2_ELT_NEA_GR 70G_Pos-Plan_geprueft_2001-08-23.pdf	43112,48889	14381
DSO_Staatsoper_BeG/1.0.0_Oeff-rechtl_Genehmigungen/1.2.0_Genehmigung/1.2.03_Bauantrag_Genehmigung	BeG_2001_BG_M-BA3-01501-2001_Anlage_2-5-3_ELT_NEA_GR 70G_Pos-Plan_2001-08-23.pdf	43112,48542	15618
DSO_Staatsoper_BeG/1.0.0_Oeff-rechtl_Genehmigungen/1.2.0_Genehmigung/1.2.03_Bauantrag_Genehmigung	BeG_2001_BG_M-BA3-01501-2001_Anlage_S2-1-2_BA_2001-10-04.pdf	43112,4875	236
DSO_Staatsoper_BeG/1.0.0_Oeff-rechtl_Genehmigungen/1.2.0_Genehmigung/1.2.03_Bauantrag_Genehmigung	BeG_2001_BG_M-BA3-01501-2001_Anlage_S2-1-3_BA_geprueft_2001-10-04.pdf	43112,49028	237
DSO_Staatsoper_BeG/1.0.0_Oeff-rechtl_Genehmigungen/1.2.0_Genehmigung/1.2.03_Bauantrag_Genehmigung	BeG_2001_BG_M-BA3-01501-2001_Anlage_S2-2-2_BA_Gebuehrennachweis_2001-10-04.pdf	43112,48958	392
DSO_Staatsoper_BeG/1.0.0_Oeff-rechtl_Genehmigungen/1.2.0_Genehmigung/1.2.03_Bauantrag_Genehmigung	BeG_2001_BG_M-BA3-01501-2001_Anlage_S2-2-3_BA_Gebuehrennachweis_2001-10-04.pdf	43112,48819	396
DSO_Staatsoper_BeG/1.0.0_Oeff-rechtl_Genehmigungen/1.2.0_Genehmigung/1.2.03_Bauantrag_Genehmigung	BeG_2001_BG_M-BA3-01501-2001_Anlage_S2-4-2_BA_Anschreiben_2001-09-26.pdf	43112,48472	170
DSO_Staatsoper_BeG/1.0.0_Oeff-rechtl_Genehmigungen/1.2.0_Genehmigung/1.2.03_Bauantrag_Genehmigung	BeG_2001_BG_M-BA3-01501-2001_Anlage_S2-4-3_BA_Anschreiben_2001-09-26.pdf	43112,4875	183
DSO_Staatsoper_BeG/1.0.0_Oeff-rechtl_Genehmigungen/1.2.0_Genehmigung/1.2.03_Bauantrag_Genehmigung	BeG_2001_BG_M-BA3-01501-2001_BA_BG_Erneuerung_Netzarsatzanlage_Anlage_2_2002-02-19.pdf	43112,48472	2970
DSO_Staatsoper_BeG/1.0.0_Oeff-rechtl_Genehmigungen/1.2.0_Genehmigung/1.2.03_Bauantrag_Genehmigung	BeG_2001_BG_M_BA3-00858-2001_Anlage_Kurzbrief_2001-10-03.pdf	43112,48472	83
DSO_Staatsoper_BeG/1.0.0_Oeff-rechtl_Genehmigungen/1.2.0_Genehmigung/1.2.03_Bauantrag_Genehmigung	BeG_2001_BG_M_BA3-00858-2001_Anlage_4-0_Bauantrag_Verfuegung_2001-06-07.pdf	43112,48542	124
DSO_Staatsoper_BeG/1.0.0_Oeff-rechtl_Genehmigungen/1.2.0_Genehmigung/1.2.03_Bauantrag_Genehmigung	BeG_2001_BG_M_BA3-00858-2001_Anlage_4-10-1_Abrbruch_Beschreibung_2001-07-02.pdf	43112,48611	412
DSO_Staatsoper_BeG/1.0.0_Oeff-rechtl_Genehmigungen/1.2.0_Genehmigung/1.2.03_Bauantrag_Genehmigung	BeG_2001_BG_M_BA3-00858-2001_Anlage_4-1_Liegenschaftskataster_Eigentum_2001-05-15.pdf	43112,48611	909
DSO_Staatsoper_BeG/1.0.0_Oeff-rechtl_Genehmigungen/1.2.0_Genehmigung/1.2.03_Bauantrag_Genehmigung	BeG_2001_BG_M_BA3-00858-2001_Anlage_4-2-1_Flurkarte_Lageplan_2001-05-08.PDF	43112,48472	1602
DSO_Staatsoper_BeG/1.0.0_Oeff-rechtl_Genehmigungen/1.2.0_Genehmigung/1.2.03_Bauantrag_Genehmigung	BeG_2001_BG_M_BA3-00858-2001_Anlage_4-2-2_Flurkarte_Lageplan_2001-05-08.PDF	43112,48611	1601
DSO_Staatsoper_BeG/1.0.0_Oeff-rechtl_Genehmigungen/1.2.0_Genehmigung/1.2.03_Bauantrag_Genehmigung	BeG_2001_BG_M_BA3-00858-2001_Anlage_4-2-3_Flurkarte_Lageplan_2001-05-08.PDF	43112,48542	1608
DSO_Staatsoper_BeG/1.0.0_Oeff-rechtl_Genehmigungen/1.2.0_Genehmigung/1.2.03_Bauantrag_Genehmigung	BeG_2001_BG_M_BA3-00858-2001_Anlage_4-3-2_Lageplan_Abrbruch_Rueckbau_2001-02-06.PDF	43112,48819	1575
DSO_Staatsoper_BeG/1.0.0_Oeff-rechtl_Genehmigungen/1.2.0_Genehmigung/1.2.03_Bauantrag_Genehmigung	BeG_2001_BG_M_BA3-00858-2001_Anlage_4-4-3_Untersuchungsbericht_Bueschstr.11.pdf	43112,4875	118
DSO_Staatsoper_BeG/1.0.0_Oeff-rechtl_Genehmigungen/1.2.0_Genehmigung/1.2.03_Bauantrag_Genehmigung	BeG_2001_BG_M_BA3-00858-2001_Anlage_4-5-3_Untersuchungsbericht_Magazin.pdf	43112,48542	120
DSO_Staatsoper_BeG/1.0.0_Oeff-rechtl_Genehmigungen/1.2.0_Genehmigung/1.2.03_Bauantrag_Genehmigung	BeG_2001_BG_M_BA3-00858-2001_Anlage_4-6-3_Untersuchungsbericht_Betriebsgebaeude.pdf	43112,48472	127
DSO_Staatsoper_BeG/1.0.0_Oeff-rechtl_Genehmigungen/1.2.0_Genehmigung/1.2.03_Bauantrag_Genehmigung	BeG_2001_BG_M_BA3-00858-2001_Anlage_4-7-3_Untersuchungsbericht_Anbau.pdf	43112,48472	130
DSO_Staatsoper_BeG/1.0.0_Oeff-rechtl_Genehmigungen/1.2.0_Genehmigung/1.2.03_Bauantrag_Genehmigung	BeG_2001_BG_M_BA3-00858-2001_Anlage_4-8-3_Abrbruch_Beschreibung_2001-05-08.pdf	43112,48472	130
DSO_Staatsoper_BeG/1.0.0_Oeff-rechtl_Genehmigungen/1.2.0_Genehmigung/1.2.03_Bauantrag_Genehmigung	BeG_2001_BG_M_BA3-00858-2001_Anlage_4-9-1_Untersuchungsbericht_Asbest_2001-04-06.pdf	43112,48889	9700
DSO_Staatsoper_BeG/1.0.0_Oeff-rechtl_Genehmigungen/1.2.0_Genehmigung/1.2.03_Bauantrag_Genehmigung	BeG_2001_BG_M_BA3-00858-2001_Anlage_4-9-3_Untersuchungsbericht_Asbest_2001-04-06.pdf	43112,48611	8991
DSO_Staatsoper_BeG/1.0.0_Oeff-rechtl_Genehmigungen/1.2.0_Genehmigung/1.2.03_Bauantrag_Genehmigung	BeG_2001_BG_M_BA3-00858-2001_Anlage_4_Uebersicht.pdf	43112,48889	800
DSO_Staatsoper_BeG/1.0.0_Oeff-rechtl_Genehmigungen/1.2.0_Genehmigung/1.2.03_Bauantrag_Genehmigung	BeG_2001_BG_M_BA3-00858-2001_Anlage_Abrbrucharweisung_2001-09-18.pdf	43112,48819	207

Dokumentenliste Webexplorer 05.03.20 18:11
Filterkriterien: Ordnerpfad 'DSO_Staatsoper_BeG'



Pfad	Dateiname	Hochgeladen am	Größe (KB)
DSO_Staatsoper_BeG/1.0.0_Oeff-rechtl_Genehmigungen/1.2.0_Genehmigung/1.2.03_Bauantrag_Genehmigung	BeG_2001_BG_M_BA3-00858-2001_Anlage_Abbruch_Aussenwand_Telefax_2001-07-23.pdf	43112,48958	152
DSO_Staatsoper_BeG/1.0.0_Oeff-rechtl_Genehmigungen/1.2.0_Genehmigung/1.2.03_Bauantrag_Genehmigung	BeG_2001_BG_M_BA3-00858-2001_Anlage_Abbruch_Beschreibung_Telefax_2001-07-16.pdf	43112,48889	116
DSO_Staatsoper_BeG/1.0.0_Oeff-rechtl_Genehmigungen/1.2.0_Genehmigung/1.2.03_Bauantrag_Genehmigung	BeG_2001_BG_M_BA3-00858-2001_Anlage_Abbruch_Presseartikel_1-2001-09-05.pdf	43112,48611	6622
DSO_Staatsoper_BeG/1.0.0_Oeff-rechtl_Genehmigungen/1.2.0_Genehmigung/1.2.03_Bauantrag_Genehmigung	BeG_2001_BG_M_BA3-00858-2001_Anlage_Abbruch_Presseartikel_2_2001-09-05.pdf	43112,48819	6032
DSO_Staatsoper_BeG/1.0.0_Oeff-rechtl_Genehmigungen/1.2.0_Genehmigung/1.2.03_Bauantrag_Genehmigung	BeG_2001_BG_M_BA3-00858-2001_Anlage_Abbruch_Presseartikel_Borbericht_2_2001-09-04.pdf	43112,48542	1601
DSO_Staatsoper_BeG/1.0.0_Oeff-rechtl_Genehmigungen/1.2.0_Genehmigung/1.2.03_Bauantrag_Genehmigung	BeG_2001_BG_M_BA3-00858-2001_Anlage_Abbruch_Presseartikel_Vorbericht_1_2001-09-04.pdf	43112,48542	1572
DSO_Staatsoper_BeG/1.0.0_Oeff-rechtl_Genehmigungen/1.2.0_Genehmigung/1.2.03_Bauantrag_Genehmigung	BeG_2001_BG_M_BA3-00858-2001_Anlage_Abbruch_Stellungnahme_ABH23_2001-06-19.pdf	43112,4875	202
DSO_Staatsoper_BeG/1.0.0_Oeff-rechtl_Genehmigungen/1.2.0_Genehmigung/1.2.03_Bauantrag_Genehmigung	BeG_2001_BG_M_BA3-00858-2001_Anlage_Aktenruecken.pdf	43112,48611	83
DSO_Staatsoper_BeG/1.0.0_Oeff-rechtl_Genehmigungen/1.2.0_Genehmigung/1.2.03_Bauantrag_Genehmigung	BeG_2001_BG_M_BA3-00858-2001_Anlage_Bericht_Bueschstr.11_2001-05-08.pdf	43112,49028	9300
DSO_Staatsoper_BeG/1.0.0_Oeff-rechtl_Genehmigungen/1.2.0_Genehmigung/1.2.03_Bauantrag_Genehmigung	BeG_2001_BG_M_BA3-00858-2001_Anlage_Bericht_Bueschstr.9_2001-09-18.pdf	43112,49028	209
DSO_Staatsoper_BeG/1.0.0_Oeff-rechtl_Genehmigungen/1.2.0_Genehmigung/1.2.03_Bauantrag_Genehmigung	BeG_2001_BG_M_BA3-00858-2001_Anlage_Bezirksamt_Handzettel.pdf	43112,48542	46
DSO_Staatsoper_BeG/1.0.0_Oeff-rechtl_Genehmigungen/1.2.0_Genehmigung/1.2.03_Bauantrag_Genehmigung	BeG_2001_BG_M_BA3-00858-2001_Anlage_Fotos_Bueschstr. 2001-09-18.pdf	43112,48819	263
DSO_Staatsoper_BeG/1.0.0_Oeff-rechtl_Genehmigungen/1.2.0_Genehmigung/1.2.03_Bauantrag_Genehmigung	BeG_2001_BG_M_BA3-00858-2001_Anlage_S4-1-1_Abbruchantrag_2001-05-10.pdf	43112,48611	380
DSO_Staatsoper_BeG/1.0.0_Oeff-rechtl_Genehmigungen/1.2.0_Genehmigung/1.2.03_Bauantrag_Genehmigung	BeG_2001_BG_M_BA3-00858-2001_Anlage_S4-1-3_Abbruchantrag_2001-05-10.pdf	43112,48819	357
DSO_Staatsoper_BeG/1.0.0_Oeff-rechtl_Genehmigungen/1.2.0_Genehmigung/1.2.03_Bauantrag_Genehmigung	BeG_2001_BG_M_BA3-00858-2001_Anlage_S4-10_Stellungnahme_Arbeitsschutz_2001-07-03.pdf	43112,49097	397
DSO_Staatsoper_BeG/1.0.0_Oeff-rechtl_Genehmigungen/1.2.0_Genehmigung/1.2.03_Bauantrag_Genehmigung	BeG_2001_BG_M_BA3-00858-2001_Anlage_S4-11_Stellungnahme_Denkmalerschutz_2001-07-02.pdf	43112,48611	110
DSO_Staatsoper_BeG/1.0.0_Oeff-rechtl_Genehmigungen/1.2.0_Genehmigung/1.2.03_Bauantrag_Genehmigung	BeG_2001_BG_M_BA3-00858-2001_Anlage_S4-12_Verfahrensbeteiligte_2001-07-10.pdf	43112,48542	288
DSO_Staatsoper_BeG/1.0.0_Oeff-rechtl_Genehmigungen/1.2.0_Genehmigung/1.2.03_Bauantrag_Genehmigung	BeG_2001_BG_M_BA3-00858-2001_Anlage_S4-13_Abbruch_U-Bahn_Anfrage_2001-07-11.pdf	43112,48889	104
DSO_Staatsoper_BeG/1.0.0_Oeff-rechtl_Genehmigungen/1.2.0_Genehmigung/1.2.03_Bauantrag_Genehmigung	BeG_2001_BG_M_BA3-00858-2001_Anlage_S4-14_Abbruch_Sicherung_Nachbar_2001-07-09.pdf	43112,48681	145
DSO_Staatsoper_BeG/1.0.0_Oeff-rechtl_Genehmigungen/1.2.0_Genehmigung/1.2.03_Bauantrag_Genehmigung	BeG_2001_BG_M_BA3-00858-2001_Anlage_S4-15_Abbruch_Anschreiben_2001-07-12.pdf	43112,48542	131
DSO_Staatsoper_BeG/1.0.0_Oeff-rechtl_Genehmigungen/1.2.0_Genehmigung/1.2.03_Bauantrag_Genehmigung	BeG_2001_BG_M_BA3-00858-2001_Anlage_S4-16-1_Erlaubnis_Nutzung_Wege_2001-07-10.pdf	43112,48542	834
DSO_Staatsoper_BeG/1.0.0_Oeff-rechtl_Genehmigungen/1.2.0_Genehmigung/1.2.03_Bauantrag_Genehmigung	BeG_2001_BG_M_BA3-00858-2001_Anlage_S4-16-2_Lageplan_Abbruch_2001-02-06.PDF	43112,48681	1590
DSO_Staatsoper_BeG/1.0.0_Oeff-rechtl_Genehmigungen/1.2.0_Genehmigung/1.2.03_Bauantrag_Genehmigung	BeG_2001_BG_M_BA3-00858-2001_Anlage_S4-17_Abbruch_Genehmigung_2001-07-16.pdf	43112,48958	2458
DSO_Staatsoper_BeG/1.0.0_Oeff-rechtl_Genehmigungen/1.2.0_Genehmigung/1.2.03_Bauantrag_Genehmigung	BeG_2001_BG_M_BA3-00858-2001_Anlage_S4-18_Abbruch_Gebuehrenbescheid_2001-07-16.pdf	43112,48889	415
DSO_Staatsoper_BeG/1.0.0_Oeff-rechtl_Genehmigungen/1.2.0_Genehmigung/1.2.03_Bauantrag_Genehmigung	BeG_2001_BG_M_BA3-00858-2001_Anlage_S4-19_Abbruch_Beschreibung_2001-07-12.pdf	43112,4875	523

Dokumentenliste Webexplorer 05.03.20 18:11
Filterkriterien: Ordnerpfad 'DSO_Staatsoper_BeG'



Pfad	Dateiname	Hochgeladen am	Größe (KB)
DSO_Staatsoper_BeG/1.0.0_Oeff-rechtl_Genehmigungen/1.2.0_Genehmigung/1.2.03_Bauantrag_Genehmigung	BeG_2001_BG_M_BA3-00858-2001_Anlage_S4-20_Abbruch_Anschreiben_2001-07-18.pdf	43112,48472	305
DSO_Staatsoper_BeG/1.0.0_Oeff-rechtl_Genehmigungen/1.2.0_Genehmigung/1.2.03_Bauantrag_Genehmigung	BeG_2001_BG_M_BA3-00858-2001_Anlage_S4-21_Abbruch_Baubeginn_2001-07-27.pdf	43112,48611	230
DSO_Staatsoper_BeG/1.0.0_Oeff-rechtl_Genehmigungen/1.2.0_Genehmigung/1.2.03_Bauantrag_Genehmigung	BeG_2001_BG_M_BA3-00858-2001_Anlage_S4-22_Abbruch_Ablauf-Protokoll_2001-08-06.pdf	43112,49028	488
DSO_Staatsoper_BeG/1.0.0_Oeff-rechtl_Genehmigungen/1.2.0_Genehmigung/1.2.03_Bauantrag_Genehmigung	BeG_2001_BG_M_BA3-00858-2001_Anlage_S4-23_Info_Bau_Erweiterung_Oper.pdf	43112,4875	376
DSO_Staatsoper_BeG/1.0.0_Oeff-rechtl_Genehmigungen/1.2.0_Genehmigung/1.2.03_Bauantrag_Genehmigung	BeG_2001_BG_M_BA3-00858-2001_Anlage_S4-24_Abbruch_Gebaeudeuebersicht_2001-07-27.pdf	43112,48472	486
DSO_Staatsoper_BeG/1.0.0_Oeff-rechtl_Genehmigungen/1.2.0_Genehmigung/1.2.03_Bauantrag_Genehmigung	BeG_2001_BG_M_BA3-00858-2001_Anlage_S4-25_Abbruch_Denkmalaukunft_2001-07-23.pdf	43112,4875	95
DSO_Staatsoper_BeG/1.0.0_Oeff-rechtl_Genehmigungen/1.2.0_Genehmigung/1.2.03_Bauantrag_Genehmigung	BeG_2001_BG_M_BA3-00858-2001_Anlage_S4-26_Untersuchung_Asbest_NT_2001-08-07.pdf	43112,4875	977
DSO_Staatsoper_BeG/1.0.0_Oeff-rechtl_Genehmigungen/1.2.0_Genehmigung/1.2.03_Bauantrag_Genehmigung	BeG_2001_BG_M_BA3-00858-2001_Anlage_S4-27_Bau_in_kontaminierten_Bereichen_2001-08-07.pdf	43112,48472	995
DSO_Staatsoper_BeG/1.0.0_Oeff-rechtl_Genehmigungen/1.2.0_Genehmigung/1.2.03_Bauantrag_Genehmigung	BeG_2001_BG_M_BA3-00858-2001_Anlage_S4-28_Abbruch_Beratung_WSP_2001-09-05.pdf	43112,48472	324
DSO_Staatsoper_BeG/1.0.0_Oeff-rechtl_Genehmigungen/1.2.0_Genehmigung/1.2.03_Bauantrag_Genehmigung	BeG_2001_BG_M_BA3-00858-2001_Anlage_S4-29_Abbruch_Baustellenprotokoll_2001-09-18.pdf	43112,48889	286
DSO_Staatsoper_BeG/1.0.0_Oeff-rechtl_Genehmigungen/1.2.0_Genehmigung/1.2.03_Bauantrag_Genehmigung	BeG_2001_BG_M_BA3-00858-2001_Anlage_S4-2_Abbruchantrag_2001-05-08.pdf	43112,48472	155
DSO_Staatsoper_BeG/1.0.0_Oeff-rechtl_Genehmigungen/1.2.0_Genehmigung/1.2.03_Bauantrag_Genehmigung	BeG_2001_BG_M_BA3-00858-2001_Anlage_S4-30_Abbruch_Telekraneinsatz_2001-09-18.pdf	43112,48611	145
DSO_Staatsoper_BeG/1.0.0_Oeff-rechtl_Genehmigungen/1.2.0_Genehmigung/1.2.03_Bauantrag_Genehmigung	BeG_2001_BG_M_BA3-00858-2001_Anlage_S4-31_Anordnung_Baurbeitseinstellung_2001-09-19.pdf	43112,48472	457
DSO_Staatsoper_BeG/1.0.0_Oeff-rechtl_Genehmigungen/1.2.0_Genehmigung/1.2.03_Bauantrag_Genehmigung	BeG_2001_BG_M_BA3-00858-2001_Anlage_S4-33_Abbruch_Bedenken_2001-09-19.pdf	43112,48542	143
DSO_Staatsoper_BeG/1.0.0_Oeff-rechtl_Genehmigungen/1.2.0_Genehmigung/1.2.03_Bauantrag_Genehmigung	BeG_2001_BG_M_BA3-00858-2001_Anlage_S4-34_Abbruch_andere_Auflagen_2001-09-20.pdf	43112,48472	171
DSO_Staatsoper_BeG/1.0.0_Oeff-rechtl_Genehmigungen/1.2.0_Genehmigung/1.2.03_Bauantrag_Genehmigung	BeG_2001_BG_M_BA3-00858-2001_Anlage_S4-3_BA_Eingangsmitteilung_2001-06-07.pdf	43112,48819	150
DSO_Staatsoper_BeG/1.0.0_Oeff-rechtl_Genehmigungen/1.2.0_Genehmigung/1.2.03_Bauantrag_Genehmigung	BeG_2001_BG_M_BA3-00858-2001_Anlage_S4-4_Verfahrensbeteiligte_2001-06-15.pdf	43112,48958	280
DSO_Staatsoper_BeG/1.0.0_Oeff-rechtl_Genehmigungen/1.2.0_Genehmigung/1.2.03_Bauantrag_Genehmigung	BeG_2001_BG_M_BA3-00858-2001_Anlage_S4-5_Verfahrensbeteiligte_2001-06-15.pdf	43112,48819	276
DSO_Staatsoper_BeG/1.0.0_Oeff-rechtl_Genehmigungen/1.2.0_Genehmigung/1.2.03_Bauantrag_Genehmigung	BeG_2001_BG_M_BA3-00858-2001_Anlage_S4-6_Nachforderung_Vorlagen_2001-06-15.pdf	43112,48958	239
DSO_Staatsoper_BeG/1.0.0_Oeff-rechtl_Genehmigungen/1.2.0_Genehmigung/1.2.03_Bauantrag_Genehmigung	BeG_2001_BG_M_BA3-00858-2001_Anlage_S4-7_Abbruchgenehmigung_2001-05-19.pdf	43112,48889	171
DSO_Staatsoper_BeG/1.0.0_Oeff-rechtl_Genehmigungen/1.2.0_Genehmigung/1.2.03_Bauantrag_Genehmigung	BeG_2001_BG_M_BA3-00858-2001_Anlage_S4-8_Denkmalerschutz_2001-06-22.pdf	43112,48472	1646
DSO_Staatsoper_BeG/1.0.0_Oeff-rechtl_Genehmigungen/1.2.0_Genehmigung/1.2.03_Bauantrag_Genehmigung	BeG_2001_BG_M_BA3-00858-2001_Anlage_S4-9_Abbruchgenehmigung_2001-06-19.pdf	43112,48819	189
DSO_Staatsoper_BeG/1.0.0_Oeff-rechtl_Genehmigungen/1.2.0_Genehmigung/1.2.03_Bauantrag_Genehmigung	BeG_2001_BG_M_BA3-01087-2001_Absteckprotokoll_2002-07-24.pdf	43112,4875	770
DSO_Staatsoper_BeG/1.0.0_Oeff-rechtl_Genehmigungen/1.2.0_Genehmigung/1.2.03_Bauantrag_Genehmigung	BeG_2001_BG_M_BA3-01087-2001_Akteneinsicht_Bauamt_2002-06-05.pdf	43112,4875	756
DSO_Staatsoper_BeG/1.0.0_Oeff-rechtl_Genehmigungen/1.2.0_Genehmigung/1.2.03_Bauantrag_Genehmigung	BeG_2001_BG_M_BA3-01087-2001_Anlage_10_Mantelbebauung_Baubeginn_Abnahme.pdf	43112,48472	2941
DSO_Staatsoper_BeG/1.0.0_Oeff-rechtl_Genehmigungen/1.2.0_Genehmigung/1.2.03_Bauantrag_Genehmigung	BeG_2001_BG_M_BA3-01087-2001_Anlage_5-100-2_Verbindungssteg_GR_ungueltig_2004-12-23.pdf	43112,48542	481
DSO_Staatsoper_BeG/1.0.0_Oeff-rechtl_Genehmigungen/1.2.0_Genehmigung/1.2.03_Bauantrag_Genehmigung	BeG_2001_BG_M_BA3-01087-2001_Anlage_5-100_Verbindungssteg_GR_ungueltig_2004-12-23.pdf	43112,48819	483

Dokumentenliste Webexplorer 05.03.20 18:11
Filterkriterien: Ordnerpfad 'DSO_Staatsoper_BeG'



Pfad	Dateiname	Hochgeladen am	Größe (KB)
DSO_Staatsoper_BeG/1.0.0_Oeff-rechtl_Genehmigungen/1.2.0_Genehmigung/1.2.03_Bauantrag_Genehmigung	BeG_2001_BG_M_BA3-01087-2001_Anlage_5-101-1_GR_1UG_Schnitt_Treppenraum_2005-01-10.pdf	43112,48542	371
DSO_Staatsoper_BeG/1.0.0_Oeff-rechtl_Genehmigungen/1.2.0_Genehmigung/1.2.03_Bauantrag_Genehmigung	BeG_2001_BG_M_BA3-01087-2001_Anlage_5-102-1_GR_1UG_Schema_Brandabschnitte_2005-01-10.pdf	43112,48681	358
DSO_Staatsoper_BeG/1.0.0_Oeff-rechtl_Genehmigungen/1.2.0_Genehmigung/1.2.03_Bauantrag_Genehmigung	BeG_2001_BG_M_BA3-01087-2001_Anlage_5-103-1_GR_1UG_Ticket_EG_Treppe_2005-01-10.pdf	43112,48819	321
DSO_Staatsoper_BeG/1.0.0_Oeff-rechtl_Genehmigungen/1.2.0_Genehmigung/1.2.03_Bauantrag_Genehmigung	BeG_2001_BG_M_BA3-01087-2001_Anlage_5-104-1_GR_1OG_2001-06-25.pdf	43112,48681	547
DSO_Staatsoper_BeG/1.0.0_Oeff-rechtl_Genehmigungen/1.2.0_Genehmigung/1.2.03_Bauantrag_Genehmigung	BeG_2001_BG_M_BA3-01087-2001_Anlage_5-105-1_GR_2OG_2001-06-25.pdf	43112,48889	554
DSO_Staatsoper_BeG/1.0.0_Oeff-rechtl_Genehmigungen/1.2.0_Genehmigung/1.2.03_Bauantrag_Genehmigung	BeG_2001_BG_M_BA3-01087-2001_Anlage_5-106-1_GR_3OG_2001-06-25.pdf	43112,48472	525
DSO_Staatsoper_BeG/1.0.0_Oeff-rechtl_Genehmigungen/1.2.0_Genehmigung/1.2.03_Bauantrag_Genehmigung	BeG_2001_BG_M_BA3-01087-2001_Anlage_5-107-1_GR_4OG_2001-06-25.pdf	43112,48819	555
DSO_Staatsoper_BeG/1.0.0_Oeff-rechtl_Genehmigungen/1.2.0_Genehmigung/1.2.03_Bauantrag_Genehmigung	BeG_2001_BG_M_BA3-01087-2001_Anlage_5-108-1_GR_5OG_2001-06-25.pdf	43112,4875	531
DSO_Staatsoper_BeG/1.0.0_Oeff-rechtl_Genehmigungen/1.2.0_Genehmigung/1.2.03_Bauantrag_Genehmigung	BeG_2001_BG_M_BA3-01087-2001_Anlage_5-109-1_GR_6OG_2001-06-25.pdf	43112,48958	522
DSO_Staatsoper_BeG/1.0.0_Oeff-rechtl_Genehmigungen/1.2.0_Genehmigung/1.2.03_Bauantrag_Genehmigung	BeG_2001_BG_M_BA3-01087-2001_Anlage_5-11-1_Mantelbebauung_GR_4OG_2001-06-25.PDF	43112,48542	1592
DSO_Staatsoper_BeG/1.0.0_Oeff-rechtl_Genehmigungen/1.2.0_Genehmigung/1.2.03_Bauantrag_Genehmigung	BeG_2001_BG_M_BA3-01087-2001_Anlage_5-110-1_GR_7OG_2001-06-25.pdf	43112,48958	538
DSO_Staatsoper_BeG/1.0.0_Oeff-rechtl_Genehmigungen/1.2.0_Genehmigung/1.2.03_Bauantrag_Genehmigung	BeG_2001_BG_M_BA3-01087-2001_Anlage_5-111-1_GR_8OG_2001-06-25.pdf	43112,49097	533
DSO_Staatsoper_BeG/1.0.0_Oeff-rechtl_Genehmigungen/1.2.0_Genehmigung/1.2.03_Bauantrag_Genehmigung	BeG_2001_BG_M_BA3-01087-2001_Anlage_5-112-1_TRH_M1_GR_Schnitt_Gittertuer_3.OG-2005-01-26.pdf	43112,48472	530
DSO_Staatsoper_BeG/1.0.0_Oeff-rechtl_Genehmigungen/1.2.0_Genehmigung/1.2.03_Bauantrag_Genehmigung	BeG_2001_BG_M_BA3-01087-2001_Anlage_5-113-1_TRH_M1_GR_Schnitt_Gittertuer_6.OG-2005-01-26.pdf	43112,49028	611
DSO_Staatsoper_BeG/1.0.0_Oeff-rechtl_Genehmigungen/1.2.0_Genehmigung/1.2.03_Bauantrag_Genehmigung	BeG_2001_BG_M_BA3-01087-2001_Anlage_5-114-1_Verbindungssteg_Schnitt_1_2004-12-23.pdf	43112,48681	354
DSO_Staatsoper_BeG/1.0.0_Oeff-rechtl_Genehmigungen/1.2.0_Genehmigung/1.2.03_Bauantrag_Genehmigung	BeG_2001_BG_M_BA3-01087-2001_Anlage_5-114-2_Verbindungssteg_Schnitt_-22004-12-23.pdf	43112,48542	351
DSO_Staatsoper_BeG/1.0.0_Oeff-rechtl_Genehmigungen/1.2.0_Genehmigung/1.2.03_Bauantrag_Genehmigung	BeG_2001_BG_M_BA3-01087-2001_Anlage_5-115-1_Verbindungssteg_Ansicht_1_2004-12-23.pdf	43112,48958	388
DSO_Staatsoper_BeG/1.0.0_Oeff-rechtl_Genehmigungen/1.2.0_Genehmigung/1.2.03_Bauantrag_Genehmigung	BeG_2001_BG_M_BA3-01087-2001_Anlage_5-115-2_Verbindungssteg_Ansicht_2_2004-12-23.pdf	43112,48958	406
DSO_Staatsoper_BeG/1.0.0_Oeff-rechtl_Genehmigungen/1.2.0_Genehmigung/1.2.03_Bauantrag_Genehmigung	BeG_2001_BG_M_BA3-01087-2001_Anlage_5-116-1_Verbindungssteg_GR_2005-04-25.pdf	43112,48611	1057
DSO_Staatsoper_BeG/1.0.0_Oeff-rechtl_Genehmigungen/1.2.0_Genehmigung/1.2.03_Bauantrag_Genehmigung	BeG_2001_BG_M_BA3-01087-2001_Anlage_5-117-1_Verbindungssteg_GR_2005-04-15.pdf	43112,49028	481
DSO_Staatsoper_BeG/1.0.0_Oeff-rechtl_Genehmigungen/1.2.0_Genehmigung/1.2.03_Bauantrag_Genehmigung	BeG_2001_BG_M_BA3-01087-2001_Anlage_5-117-1_Verbindungssteg_Schnitt_a-a_2005-04-15.pdf	43112,4875	526
DSO_Staatsoper_BeG/1.0.0_Oeff-rechtl_Genehmigungen/1.2.0_Genehmigung/1.2.03_Bauantrag_Genehmigung	BeG_2001_BG_M_BA3-01087-2001_Anlage_5-117-1_Verbindungssteg_Schnitt_d-d_2005-06-10.pdf	43112,48958	517
DSO_Staatsoper_BeG/1.0.0_Oeff-rechtl_Genehmigungen/1.2.0_Genehmigung/1.2.03_Bauantrag_Genehmigung	BeG_2001_BG_M_BA3-01087-2001_Anlage_5-117-1_Verbindungssteg_Stat_Berechnung_2005-06-16.pdf	43112,48542	9419
DSO_Staatsoper_BeG/1.0.0_Oeff-rechtl_Genehmigungen/1.2.0_Genehmigung/1.2.03_Bauantrag_Genehmigung	BeG_2001_BG_M_BA3-01087-2001_Anlage_5-118-1_Verbindungssteg_Schnitt_b-b_2005-06-10.pdf	43112,4875	526
DSO_Staatsoper_BeG/1.0.0_Oeff-rechtl_Genehmigungen/1.2.0_Genehmigung/1.2.03_Bauantrag_Genehmigung	BeG_2001_BG_M_BA3-01087-2001_Anlage_5-120-1_Verbindungssteg_Ansicht_2005-04-15.pdf	43112,48681	510
DSO_Staatsoper_BeG/1.0.0_Oeff-rechtl_Genehmigungen/1.2.0_Genehmigung/1.2.03_Bauantrag_Genehmigung	BeG_2001_BG_M_BA3-01087-2001_Anlage_5-14-1_Mantelbebauung_GR_7OG_2001-06-25.PDF	43112,48958	1572
DSO_Staatsoper_BeG/1.0.0_Oeff-rechtl_Genehmigungen/1.2.0_Genehmigung/1.2.03_Bauantrag_Genehmigung	BeG_2001_BG_M_BA3-01087-2001_Anlage_5-15-1_Mantelbebauung_GR_8OG_2001-06-25.PDF	43112,48542	1569
DSO_Staatsoper_BeG/1.0.0_Oeff-rechtl_Genehmigungen/1.2.0_Genehmigung/1.2.03_Bauantrag_Genehmigung	BeG_2001_BG_M_BA3-01087-2001_Anlage_5-26-3_Stellplatzbemessung_2001-06-25.pdf	43112,48681	433

Dokumentenliste Webexplorer 05.03.20 18:11
Filterkriterien: Ordnerpfad 'DSO_Staatsoper_BeG'



Pfad	Dateiname	Hochgeladen am	Größe (KB)
DSO_Staatsoper_BeG/1.0.0_Oeff-rechtl_Genehmigungen/1.2.0_Genehmigung/1.2.03_Bauantrag_Genehmigung	BeG_2001_BG_M_BA3-01087-2001_Anlage_5-3-1_Mantelbebauung_Lageplan_2001-06-25.PDF	43112,49028	1604
DSO_Staatsoper_BeG/1.0.0_Oeff-rechtl_Genehmigungen/1.2.0_Genehmigung/1.2.03_Bauantrag_Genehmigung	BeG_2001_BG_M_BA3-01087-2001_Anlage_5-60-1_BS-Gutachten_2001-08-24.pdf	43112,49028	6688
DSO_Staatsoper_BeG/1.0.0_Oeff-rechtl_Genehmigungen/1.2.0_Genehmigung/1.2.03_Bauantrag_Genehmigung	BeG_2001_BG_M_BA3-01087-2001_Anlage_5-83-1_GR_SOG_2001-08-27.PDF	43112,48611	1483
DSO_Staatsoper_BeG/1.0.0_Oeff-rechtl_Genehmigungen/1.2.0_Genehmigung/1.2.03_Bauantrag_Genehmigung	BeG_2001_BG_M_BA3-01087-2001_Anlage_5-84-1_GR_GOG_2001-06-25.PDF	43112,48681	1437
DSO_Staatsoper_BeG/1.0.0_Oeff-rechtl_Genehmigungen/1.2.0_Genehmigung/1.2.03_Bauantrag_Genehmigung	BeG_2001_BG_M_BA3-01087-2001_Anlage_5-85-1_Ansicht_Bueschstrasse_2001-09-07.PDF	43112,4875	1410
DSO_Staatsoper_BeG/1.0.0_Oeff-rechtl_Genehmigungen/1.2.0_Genehmigung/1.2.03_Bauantrag_Genehmigung	BeG_2001_BG_M_BA3-01087-2001_Anlage_5-86-1_Ansicht_Gr.Theaterstrasse_2001-09-07.PDF	43112,4875	1565
DSO_Staatsoper_BeG/1.0.0_Oeff-rechtl_Genehmigungen/1.2.0_Genehmigung/1.2.03_Bauantrag_Genehmigung	BeG_2001_BG_M_BA3-01087-2001_Anlage_5-87-1_Schnitt_A-A_2001-09-07.pdf	43112,48819	390
DSO_Staatsoper_BeG/1.0.0_Oeff-rechtl_Genehmigungen/1.2.0_Genehmigung/1.2.03_Bauantrag_Genehmigung	BeG_2001_BG_M_BA3-01087-2001_Anlage_5-88-1_GR_ZUG_2002-02-21.PDF	43112,48889	1603
DSO_Staatsoper_BeG/1.0.0_Oeff-rechtl_Genehmigungen/1.2.0_Genehmigung/1.2.03_Bauantrag_Genehmigung	BeG_2001_BG_M_BA3-01087-2001_Anlage_5-89-1_GR_ZUG_2002-03-19.PDF	43112,48889	1743
DSO_Staatsoper_BeG/1.0.0_Oeff-rechtl_Genehmigungen/1.2.0_Genehmigung/1.2.03_Bauantrag_Genehmigung	BeG_2001_BG_M_BA3-01087-2001_Anlage_5-90-1_GR_EG_2002-03-04.PDF	43112,48681	1470
DSO_Staatsoper_BeG/1.0.0_Oeff-rechtl_Genehmigungen/1.2.0_Genehmigung/1.2.03_Bauantrag_Genehmigung	BeG_2001_BG_M_BA3-01087-2001_Anlage_5-91-1_GR_ZOG_2002-03-01.PDF	43112,48819	1270
DSO_Staatsoper_BeG/1.0.0_Oeff-rechtl_Genehmigungen/1.2.0_Genehmigung/1.2.03_Bauantrag_Genehmigung	BeG_2001_BG_M_BA3-01087-2001_Anlage_5-92-1_GR_ZOG_2002-04-02.PDF	43112,48819	1274
DSO_Staatsoper_BeG/1.0.0_Oeff-rechtl_Genehmigungen/1.2.0_Genehmigung/1.2.03_Bauantrag_Genehmigung	BeG_2001_BG_M_BA3-01087-2001_Anlage_5-92-2_Fassade_Gelaender_Terrasse_2002-04-23.pdf	43112,48542	402
DSO_Staatsoper_BeG/1.0.0_Oeff-rechtl_Genehmigungen/1.2.0_Genehmigung/1.2.03_Bauantrag_Genehmigung	BeG_2001_BG_M_BA3-01087-2001_Anlage_5-93-1_GR_ZOG_2002-04-30.PDF	43112,48819	1300
DSO_Staatsoper_BeG/1.0.0_Oeff-rechtl_Genehmigungen/1.2.0_Genehmigung/1.2.03_Bauantrag_Genehmigung	BeG_2001_BG_M_BA3-01087-2001_Anlage_5-93-2_TRH_M1_M2_Gelaender_2004-01-27.pdf	43112,4875	445
DSO_Staatsoper_BeG/1.0.0_Oeff-rechtl_Genehmigungen/1.2.0_Genehmigung/1.2.03_Bauantrag_Genehmigung	BeG_2001_BG_M_BA3-01087-2001_Anlage_5-94-1_Ansicht_West_Nische_2002-03-08.PDF	43112,48472	876
DSO_Staatsoper_BeG/1.0.0_Oeff-rechtl_Genehmigungen/1.2.0_Genehmigung/1.2.03_Bauantrag_Genehmigung	BeG_2001_BG_M_BA3-01087-2001_Anlage_5-94-2_Ansicht_Fassade_Naturstein_2002-01-27.pdf	43112,48958	393
DSO_Staatsoper_BeG/1.0.0_Oeff-rechtl_Genehmigungen/1.2.0_Genehmigung/1.2.03_Bauantrag_Genehmigung	BeG_2001_BG_M_BA3-01087-2001_Anlage_5-95-1_Flurkarte.pdf	43112,48958	380
DSO_Staatsoper_BeG/1.0.0_Oeff-rechtl_Genehmigungen/1.2.0_Genehmigung/1.2.03_Bauantrag_Genehmigung	BeG_2001_BG_M_BA3-01087-2001_Anlage_5-96-1_Baustufenplan_2003-09-08.pdf	43112,48819	480
DSO_Staatsoper_BeG/1.0.0_Oeff-rechtl_Genehmigungen/1.2.0_Genehmigung/1.2.03_Bauantrag_Genehmigung	BeG_2001_BG_M_BA3-01087-2001_Anlage_5-97-1_Analyse_Mieterprogramm_2004-10-18.pdf	43112,48681	936
DSO_Staatsoper_BeG/1.0.0_Oeff-rechtl_Genehmigungen/1.2.0_Genehmigung/1.2.03_Bauantrag_Genehmigung	BeG_2001_BG_M_BA3-01087-2001_Anlage_5-99-1_Verbindungssteg_Abstaende_2004-12-23.pdf	43112,48542	351
DSO_Staatsoper_BeG/1.0.0_Oeff-rechtl_Genehmigungen/1.2.0_Genehmigung/1.2.03_Bauantrag_Genehmigung	BeG_2001_BG_M_BA3-01087-2001_Anlage_5-Abwicklung_Aufzug_2003-09-08.PDF	43112,48611	941
DSO_Staatsoper_BeG/1.0.0_Oeff-rechtl_Genehmigungen/1.2.0_Genehmigung/1.2.03_Bauantrag_Genehmigung	BeG_2001_BG_M_BA3-01087-2001_Anlage_5-Pst-334-1_aeuessere_Tragefaehigkeit_2003-06-30.pdf	43112,48819	297
DSO_Staatsoper_BeG/1.0.0_Oeff-rechtl_Genehmigungen/1.2.0_Genehmigung/1.2.03_Bauantrag_Genehmigung	BeG_2001_BG_M_BA3-01087-2001_Anlage_5_Mischwassersiel_2001-09-20.PDF	43112,4875	1463
DSO_Staatsoper_BeG/1.0.0_Oeff-rechtl_Genehmigungen/1.2.0_Genehmigung/1.2.03_Bauantrag_Genehmigung	BeG_2001_BG_M_BA3-01087-2001_Anlage_5_Pst-336-1_Pfahlplan_2003-07-02.pdf	43112,48611	398
DSO_Staatsoper_BeG/1.0.0_Oeff-rechtl_Genehmigungen/1.2.0_Genehmigung/1.2.03_Bauantrag_Genehmigung	BeG_2001_BG_M_BA3-01087-2001_Anlage_5_Pst-475-1_Naturstein_Eigenschaften_1998-12-03.pdf	43112,48819	1323
DSO_Staatsoper_BeG/1.0.0_Oeff-rechtl_Genehmigungen/1.2.0_Genehmigung/1.2.03_Bauantrag_Genehmigung	BeG_2001_BG_M_BA3-01087-2001_Anlage_5_Pst-476-1_Fassade_Bemessung_2002-07-18.pdf	43112,48819	9649
DSO_Staatsoper_BeG/1.0.0_Oeff-rechtl_Genehmigungen/1.2.0_Genehmigung/1.2.03_Bauantrag_Genehmigung	BeG_2001_BG_M_BA3-01087-2001_Anlage_5_Pst-502-1_Tragekonstruktion_Stahl_UeE_2004-08-31.pdf	43112,48542	187
DSO_Staatsoper_BeG/1.0.0_Oeff-rechtl_Genehmigungen/1.2.0_Genehmigung/1.2.03_Bauantrag_Genehmigung	BeG_2001_BG_M_BA3-01087-2001_Anlage_5_Schweissnachweise_2003-05-23.pdf	43112,48611	817

Dokumentenliste Webexplorer 05.03.20 18:11
Filterkriterien: Ordnerpfad 'DSO_Staatsoper_BeG'



Pfad	Dateiname	Hochgeladen am	Größe (KB)
DSO_Staatsoper_BeG/1.0.0_Oeff-rechtl_Genehmigungen/1.2.0_Genehmigung/1.2.03_Bauantrag_Genehmigung	BeG_2001_BG_M_BA3-01087-2001_Anlage_5_Stahlbrandschutz_F30_Z-19.11-1319_2004-04-23.pdf	43112,48542	2614
DSO_Staatsoper_BeG/1.0.0_Oeff-rechtl_Genehmigungen/1.2.0_Genehmigung/1.2.03_Bauantrag_Genehmigung	BeG_2001_BG_M_BA3-01087-2001_Anlage_5_Teil III_Mantelbebauung.pdf	43112,48472	13292
DSO_Staatsoper_BeG/1.0.0_Oeff-rechtl_Genehmigungen/1.2.0_Genehmigung/1.2.03_Bauantrag_Genehmigung	BeG_2001_BG_M_BA3-01087-2001_Anlage_5_Teil II_Mantelbebauung.pdf	43112,48611	21826
DSO_Staatsoper_BeG/1.0.0_Oeff-rechtl_Genehmigungen/1.2.0_Genehmigung/1.2.03_Bauantrag_Genehmigung	BeG_2001_BG_M_BA3-01087-2001_Anlage_5_Teil I_Mantelbebauung.pdf	43112,48681	27324
DSO_Staatsoper_BeG/1.0.0_Oeff-rechtl_Genehmigungen/1.2.0_Genehmigung/1.2.03_Bauantrag_Genehmigung	BeG_2001_BG_M_BA3-01087-2001_Anlage_5_Vordach_Abnahme_nach_EN_10204_2004-07-06.pdf	43112,49028	22140
DSO_Staatsoper_BeG/1.0.0_Oeff-rechtl_Genehmigungen/1.2.0_Genehmigung/1.2.03_Bauantrag_Genehmigung	BeG_2001_BG_M_BA3-01087-2001_Anlage_Blatt_201_Hauptpositionen_2003-03-12.PDF	43112,48681	1495
DSO_Staatsoper_BeG/1.0.0_Oeff-rechtl_Genehmigungen/1.2.0_Genehmigung/1.2.03_Bauantrag_Genehmigung	BeG_2001_BG_M_BA3-01087-2001_Anlage_S17_Statik_Pruefberichte_1-10_2005.pdf	43112,4875	9950
DSO_Staatsoper_BeG/1.0.0_Oeff-rechtl_Genehmigungen/1.2.0_Genehmigung/1.2.03_Bauantrag_Genehmigung	BeG_2001_BG_M_BA3-01087-2001_Anlage_S5-17_Statik_Pruefbericht_8.1_2003-12-18.pdf	43112,48472	2770
DSO_Staatsoper_BeG/1.0.0_Oeff-rechtl_Genehmigungen/1.2.0_Genehmigung/1.2.03_Bauantrag_Genehmigung	BeG_2001_BG_M_BA3-01087-2001_Anlage_S5-17_Statik_Pruefbericht_8.2_2003-12-18.pdf	43112,48542	1984
DSO_Staatsoper_BeG/1.0.0_Oeff-rechtl_Genehmigungen/1.2.0_Genehmigung/1.2.03_Bauantrag_Genehmigung	BeG_2001_BG_M_BA3-01087-2001_Anlage_S5-17_Statik_Pruefbericht_Ueberwachung_2004-11-10.pdf	43112,48611	17994
DSO_Staatsoper_BeG/1.0.0_Oeff-rechtl_Genehmigungen/1.2.0_Genehmigung/1.2.03_Bauantrag_Genehmigung	BeG_2001_BG_M_BA3-01087-2001_Anlage_S5-17_Statik_Schlussbericht_Ueberwachung_1_2004-09-22.pdf	43112,48958	215
DSO_Staatsoper_BeG/1.0.0_Oeff-rechtl_Genehmigungen/1.2.0_Genehmigung/1.2.03_Bauantrag_Genehmigung	BeG_2001_BG_M_BA3-01087-2001_Anlage_S5-17_Statik_Schlussbericht_Ueberwachung_2003-07-01.pdf	43112,49097	1991
DSO_Staatsoper_BeG/1.0.0_Oeff-rechtl_Genehmigungen/1.2.0_Genehmigung/1.2.03_Bauantrag_Genehmigung	BeG_2001_BG_M_BA3-01087-2001_Anlage_S5-17_Statik_Schlussbericht_Ueberwachung_2_2004-09-22.pdf	43112,48819	217
DSO_Staatsoper_BeG/1.0.0_Oeff-rechtl_Genehmigungen/1.2.0_Genehmigung/1.2.03_Bauantrag_Genehmigung	BeG_2001_BG_M_BA3-01087-2001_Anlage_S5-56-2_Abweichung_Brandschutzanforderung_2002-05-22.pdf	43112,48542	436
DSO_Staatsoper_BeG/1.0.0_Oeff-rechtl_Genehmigungen/1.2.0_Genehmigung/1.2.03_Bauantrag_Genehmigung	BeG_2001_BG_M_BA3-01087-2001_Baugrubenverbau_Pruefbericht_Ueberwachung_2003-07-01.pdf	43112,48819	1780
DSO_Staatsoper_BeG/1.0.0_Oeff-rechtl_Genehmigungen/1.2.0_Genehmigung/1.2.03_Bauantrag_Genehmigung	BeG_2001_BG_M_BA3-01087-2001_Entscheidungsdokument_Bauordnungsrecht_I_2001-08-15.pdf	43112,48472	330
DSO_Staatsoper_BeG/1.0.0_Oeff-rechtl_Genehmigungen/1.2.0_Genehmigung/1.2.03_Bauantrag_Genehmigung	BeG_2001_BG_M_BA3-01087-2001_Entscheidungsdokument_Planungsrecht_II_2001-08-17.pdf	43112,48958	247
DSO_Staatsoper_BeG/1.0.0_Oeff-rechtl_Genehmigungen/1.2.0_Genehmigung/1.2.03_Bauantrag_Genehmigung	BeG_2001_BG_M_BA3-01087-2001_Nachtrag_Poststelle_1.UG_2005-04-15.pdf	43112,48958	130
DSO_Staatsoper_BeG/1.0.0_Oeff-rechtl_Genehmigungen/1.2.0_Genehmigung/1.2.03_Bauantrag_Genehmigung	BeG_2001_BG_M_BA3-01087-2001_oeffentlich-rechtlicher_Vertrag_2001-10-25.pdf	43112,4875	862
DSO_Staatsoper_BeG/1.0.0_Oeff-rechtl_Genehmigungen/1.2.0_Genehmigung/1.2.03_Bauantrag_Genehmigung	BeG_2001_BG_M_BA3-01087-2001_Protokoll_Rohbau_2002-07-05.pdf	43112,4875	253
DSO_Staatsoper_BeG/1.0.0_Oeff-rechtl_Genehmigungen/1.2.0_Genehmigung/1.2.03_Bauantrag_Genehmigung	BeG_2001_BG_M_BA3-01087-2001_Schreiben_Aufzugsplanung_2003-09-09.pdf	43112,48681	149
DSO_Staatsoper_BeG/1.0.0_Oeff-rechtl_Genehmigungen/1.2.0_Genehmigung/1.2.03_Bauantrag_Genehmigung	BeG_2001_BG_M_BA3-01087-2001_Statik_Pruefbericht_Nr.1_2002-01-29.pdf	43112,4875	2002
DSO_Staatsoper_BeG/1.0.0_Oeff-rechtl_Genehmigungen/1.2.0_Genehmigung/1.2.03_Bauantrag_Genehmigung	BeG_2001_BG_M_BA3-01087-2001_TAB_U-Bahn-Tunnel-Colonnaden_2001-10-11.pdf	43112,48472	379
DSO_Staatsoper_BeG/1.0.0_Oeff-rechtl_Genehmigungen/1.2.0_Genehmigung/1.2.03_Bauantrag_Genehmigung	BeG_2001_BG_M_BA3-01087-2001_Unterlagen_Widerspruch_2003-09-24.pdf	43112,4875	6371

Dokumentenliste Webexplorer 05.03.20 18:11
Filterkriterien: Ordnerpfad 'DSO_Staatsoper_BeG'



Pfad	Dateiname	Hochgeladen am	Größe (KB)
DSO_Staatsoper_BeG/1.0.0_Oeff-rechtl_Genehmigungen/1.2.0_Genehmigung/1.2.03_Bauantrag_Genehmigung	BeG_2001_BG_M_BA3-01749-2004_Anlage_8_1-1_Auszug_Liegenschaftskarte_2001-05-15.pdf	43112,48542	331
DSO_Staatsoper_BeG/1.0.0_Oeff-rechtl_Genehmigungen/1.2.0_Genehmigung/1.2.03_Bauantrag_Genehmigung	BeG_2001_BG_M_BA3-01749-2004_Anlage_8_1-2_Auszug_Liegenschaftskarte_2001-05-15.pdf	43112,48611	332
DSO_Staatsoper_BeG/1.0.0_Oeff-rechtl_Genehmigungen/1.2.0_Genehmigung/1.2.03_Bauantrag_Genehmigung	BeG_2001_BG_M_BA3-01749-2004_Anlage_8_1-3_Auszug_Liegenschaftskarte_2001-05-15.pdf	43112,48819	332
DSO_Staatsoper_BeG/1.0.0_Oeff-rechtl_Genehmigungen/1.2.0_Genehmigung/1.2.03_Bauantrag_Genehmigung	BeG_2002_Anlage_Feuerschutztuer_Stahlstuer-Tor_T90-2_Zulassung_Z-6.13-1733_2002-01-28.pdf	43112,48681	2755
DSO_Staatsoper_BeG/1.0.0_Oeff-rechtl_Genehmigungen/1.2.0_Genehmigung/1.2.03_Bauantrag_Genehmigung	BeG_2002_Besprechungsprotokoll_Betriebsgebaeude-Mantelbebauung_2002-12-02.pdf	43112,48681	1134
DSO_Staatsoper_BeG/1.0.0_Oeff-rechtl_Genehmigungen/1.2.0_Genehmigung/1.2.03_Bauantrag_Genehmigung	BeG_2002_Umzug_2002-07-25.pdf	43112,48472	232
DSO_Staatsoper_BeG/1.0.0_Oeff-rechtl_Genehmigungen/1.2.0_Genehmigung/1.2.03_Bauantrag_Genehmigung	BeG_2003_Anlage_GR_EG_Teil_1_2003-05-09.pdf	43112,48889	34089
DSO_Staatsoper_BeG/1.0.0_Oeff-rechtl_Genehmigungen/1.2.0_Genehmigung/1.2.03_Bauantrag_Genehmigung	BeG_2003_BG_M-BA3-00241-2003_Anlage_3-1-1_Lueftung_GR_DA_geprueft_2003-01-31.pdf	43112,48611	13044
DSO_Staatsoper_BeG/1.0.0_Oeff-rechtl_Genehmigungen/1.2.0_Genehmigung/1.2.03_Bauantrag_Genehmigung	BeG_2003_BG_M-BA3-00241-2003_Anlage_3-10-1_Lueftung_GR_Buehne_geprueft_2003-01-31.pdf	43112,48889	13342
DSO_Staatsoper_BeG/1.0.0_Oeff-rechtl_Genehmigungen/1.2.0_Genehmigung/1.2.03_Bauantrag_Genehmigung	BeG_2003_BG_M-BA3-00241-2003_Anlage_3-11-1_Lueftung_GR_EG_geprueft_2003-01-31.pdf	43112,49028	15351
DSO_Staatsoper_BeG/1.0.0_Oeff-rechtl_Genehmigungen/1.2.0_Genehmigung/1.2.03_Bauantrag_Genehmigung	BeG_2003_BG_M-BA3-00241-2003_Anlage_3-12-1_Lueftung_GR_1UG_geprueft_2003-01-31.pdf	43112,4875	18246
DSO_Staatsoper_BeG/1.0.0_Oeff-rechtl_Genehmigungen/1.2.0_Genehmigung/1.2.03_Bauantrag_Genehmigung	BeG_2003_BG_M-BA3-00241-2003_Anlage_3-13-1_Lueftung_GR_2UG_geprueft_2003-01-31.pdf	43112,4875	16214
DSO_Staatsoper_BeG/1.0.0_Oeff-rechtl_Genehmigungen/1.2.0_Genehmigung/1.2.03_Bauantrag_Genehmigung	BeG_2003_BG_M-BA3-00241-2003_Anlage_3-14-1_Lueftung_GR_3UG_geprueft_2003-01-31.pdf	43112,48542	18069
DSO_Staatsoper_BeG/1.0.0_Oeff-rechtl_Genehmigungen/1.2.0_Genehmigung/1.2.03_Bauantrag_Genehmigung	BeG_2003_BG_M-BA3-00241-2003_Anlage_3-15-1_Lueftung_Schema_geprueft_2003-01-31.pdf	43112,48472	20853
DSO_Staatsoper_BeG/1.0.0_Oeff-rechtl_Genehmigungen/1.2.0_Genehmigung/1.2.03_Bauantrag_Genehmigung	BeG_2003_BG_M-BA3-00241-2003_Anlage_3-16-1_Lueftung_Planliste_2003-01-31.pdf	43112,48819	247
DSO_Staatsoper_BeG/1.0.0_Oeff-rechtl_Genehmigungen/1.2.0_Genehmigung/1.2.03_Bauantrag_Genehmigung	BeG_2003_BG_M-BA3-00241-2003_Anlage_3-16-2_Lueftung_Planliste_2003-01-31.pdf	43112,48958	242
DSO_Staatsoper_BeG/1.0.0_Oeff-rechtl_Genehmigungen/1.2.0_Genehmigung/1.2.03_Bauantrag_Genehmigung	BeG_2003_BG_M-BA3-00241-2003_Anlage_3-17-1_Lueftung_Beschreibung_geprueft.pdf	43112,48681	1079
DSO_Staatsoper_BeG/1.0.0_Oeff-rechtl_Genehmigungen/1.2.0_Genehmigung/1.2.03_Bauantrag_Genehmigung	BeG_2003_BG_M-BA3-00241-2003_Anlage_3-2-1_Lueftung_GR_8OG_geprueft_2003-01-31.pdf	43112,48611	11497
DSO_Staatsoper_BeG/1.0.0_Oeff-rechtl_Genehmigungen/1.2.0_Genehmigung/1.2.03_Bauantrag_Genehmigung	BeG_2003_BG_M-BA3-00241-2003_Anlage_3-3-1_Lueftung_GR_7OG_geprueft_2003-01-31.pdf	43112,48958	10023
DSO_Staatsoper_BeG/1.0.0_Oeff-rechtl_Genehmigungen/1.2.0_Genehmigung/1.2.03_Bauantrag_Genehmigung	BeG_2003_BG_M-BA3-00241-2003_Anlage_3-4-1_Lueftung_GR_6OG_geprueft_2003-01-31.pdf	43112,48681	10855
DSO_Staatsoper_BeG/1.0.0_Oeff-rechtl_Genehmigungen/1.2.0_Genehmigung/1.2.03_Bauantrag_Genehmigung	BeG_2003_BG_M-BA3-00241-2003_Anlage_3-5-1_Lueftung_GR_5OG_geprueft_2003-01-31.pdf	43112,49028	12990
DSO_Staatsoper_BeG/1.0.0_Oeff-rechtl_Genehmigungen/1.2.0_Genehmigung/1.2.03_Bauantrag_Genehmigung	BeG_2003_BG_M-BA3-00241-2003_Anlage_3-6-1_Lueftung_GR_4OG_geprueft_2003-01-31.pdf	43112,49028	14618
DSO_Staatsoper_BeG/1.0.0_Oeff-rechtl_Genehmigungen/1.2.0_Genehmigung/1.2.03_Bauantrag_Genehmigung	BeG_2003_BG_M-BA3-00241-2003_Anlage_3-7-1_Lueftung_GR_3OG_geprueft_2003-01-31.pdf	43112,49028	14111
DSO_Staatsoper_BeG/1.0.0_Oeff-rechtl_Genehmigungen/1.2.0_Genehmigung/1.2.03_Bauantrag_Genehmigung	BeG_2003_BG_M-BA3-00241-2003_Anlage_3-8-1_Lueftung_GR_2OG_geprueft_2003-01-31.pdf	43112,48542	13841
DSO_Staatsoper_BeG/1.0.0_Oeff-rechtl_Genehmigungen/1.2.0_Genehmigung/1.2.03_Bauantrag_Genehmigung	BeG_2003_BG_M-BA3-00241-2003_Anlage_3-9-1_Lueftung_GR_1OG_geprueft_2003-01-31.pdf	43112,4875	11147
DSO_Staatsoper_BeG/1.0.0_Oeff-rechtl_Genehmigungen/1.2.0_Genehmigung/1.2.03_Bauantrag_Genehmigung	BeG_2003_BG_M-BA3-00241-2003_Anlage_S3-1-2_BA_Lueftung_geprueft_2003-02-10.pdf	43112,48819	230
DSO_Staatsoper_BeG/1.0.0_Oeff-rechtl_Genehmigungen/1.2.0_Genehmigung/1.2.03_Bauantrag_Genehmigung	BeG_2003_BG_M-BA3-00241-2003_Anlage_S3-2-2_BA_Gebuehrennachweis.pdf	43112,48889	384
DSO_Staatsoper_BeG/1.0.0_Oeff-rechtl_Genehmigungen/1.2.0_Genehmigung/1.2.03_Bauantrag_Genehmigung	BeG_2003_BG_M-BA3-00241-2003_Anlage_S3-5-2_Antrag_Grundstuecksvereinigung_2002-01-17.pdf	43112,4875	183
DSO_Staatsoper_BeG/1.0.0_Oeff-rechtl_Genehmigungen/1.2.0_Genehmigung/1.2.03_Bauantrag_Genehmigung	BeG_2003_BG_M-BA3-00241-2003_BA-BG_Lueftungsanlage_Anlage_3_2003-03-28.pdf	43112,4875	4726

Dokumentenliste Webexplorer 05.03.20 18:11
Filterkriterien: Ordnerpfad 'DSO_Staatsoper_BeG'



Pfad	Dateiname	Hochgeladen am	Größe (KB)
DSO_Staatsoper_BeG/1.0.0_Oeff-rechtl_Genehmigungen/1.2.0_Genehmigung/1.2.03_Bauantrag_Genehmigung	BeG_2003_BG_M-BA3-00495-2003_Anlage_4_Planliste_2003-02-18.pdf	43112,48611	444
DSO_Staatsoper_BeG/1.0.0_Oeff-rechtl_Genehmigungen/1.2.0_Genehmigung/1.2.03_Bauantrag_Genehmigung	BeG_2003_BG_M-BA3-00495-2003_BA-BG_Elektro-Starkstromanlage_Anlage_4_2003-07-09.pdf	43112,48889	4200
DSO_Staatsoper_BeG/1.0.0_Oeff-rechtl_Genehmigungen/1.2.0_Genehmigung/1.2.03_Bauantrag_Genehmigung	BeG_2003_BG_M_BA3-00210-2003_Anlage_6-1-1_Lueftung_GR_1UG_geprueft_2003-01-31.PDF	43112,48819	2000
DSO_Staatsoper_BeG/1.0.0_Oeff-rechtl_Genehmigungen/1.2.0_Genehmigung/1.2.03_Bauantrag_Genehmigung	BeG_2003_BG_M_BA3-00210-2003_Anlage_6-10-1_Lueftung_GR_7OG_geprueft_2003-01-31.PDF	43112,49028	1216
DSO_Staatsoper_BeG/1.0.0_Oeff-rechtl_Genehmigungen/1.2.0_Genehmigung/1.2.03_Bauantrag_Genehmigung	BeG_2003_BG_M_BA3-00210-2003_Anlage_6-11-1_Lueftung_GR_8OG_geprueft_2003-01-31.PDF	43112,48819	1249
DSO_Staatsoper_BeG/1.0.0_Oeff-rechtl_Genehmigungen/1.2.0_Genehmigung/1.2.03_Bauantrag_Genehmigung	BeG_2003_BG_M_BA3-00210-2003_Anlage_6-12-1_Lueftung_GR_DA_geprueft_2003-01-31.PDF	43112,48472	879
DSO_Staatsoper_BeG/1.0.0_Oeff-rechtl_Genehmigungen/1.2.0_Genehmigung/1.2.03_Bauantrag_Genehmigung	BeG_2003_BG_M_BA3-00210-2003_Anlage_6-13-1_Lueftung_Beschreibung.pdf	43112,48889	956
DSO_Staatsoper_BeG/1.0.0_Oeff-rechtl_Genehmigungen/1.2.0_Genehmigung/1.2.03_Bauantrag_Genehmigung	BeG_2003_BG_M_BA3-00210-2003_Anlage_6-14-1_Lueftung_Schema_geprueft_2003-01-31.PDF	43112,48889	1643
DSO_Staatsoper_BeG/1.0.0_Oeff-rechtl_Genehmigungen/1.2.0_Genehmigung/1.2.03_Bauantrag_Genehmigung	BeG_2003_BG_M_BA3-00210-2003_Anlage_6-2-1_Lueftung_GR_EG_geprueft_2003-01-31.PDF	43112,49097	1702
DSO_Staatsoper_BeG/1.0.0_Oeff-rechtl_Genehmigungen/1.2.0_Genehmigung/1.2.03_Bauantrag_Genehmigung	BeG_2003_BG_M_BA3-00210-2003_Anlage_6-3-1_Lueftung_GR_ZWG_geprueft_2003-01-31.PDF	43112,48958	1209
DSO_Staatsoper_BeG/1.0.0_Oeff-rechtl_Genehmigungen/1.2.0_Genehmigung/1.2.03_Bauantrag_Genehmigung	BeG_2003_BG_M_BA3-00210-2003_Anlage_6-4-1_Lueftung_GR_1OG_geprueft_2003-01-31.PDF	43112,48472	1216
DSO_Staatsoper_BeG/1.0.0_Oeff-rechtl_Genehmigungen/1.2.0_Genehmigung/1.2.03_Bauantrag_Genehmigung	BeG_2003_BG_M_BA3-00210-2003_Anlage_6-5-1_Lueftung_GR_2OG_geprueft_2003-01-31.PDF	43112,48819	1233
DSO_Staatsoper_BeG/1.0.0_Oeff-rechtl_Genehmigungen/1.2.0_Genehmigung/1.2.03_Bauantrag_Genehmigung	BeG_2003_BG_M_BA3-00210-2003_Anlage_6-6-1_Lueftung_GR_3OG_geprueft_2003-01-31.PDF	43112,48472	1254
DSO_Staatsoper_BeG/1.0.0_Oeff-rechtl_Genehmigungen/1.2.0_Genehmigung/1.2.03_Bauantrag_Genehmigung	BeG_2003_BG_M_BA3-00210-2003_Anlage_6-7-1_Lueftung_GR_4OG_geprueft_2003-01-31.PDF	43112,49028	1338
DSO_Staatsoper_BeG/1.0.0_Oeff-rechtl_Genehmigungen/1.2.0_Genehmigung/1.2.03_Bauantrag_Genehmigung	BeG_2003_BG_M_BA3-00210-2003_Anlage_6-8-1_Lueftung_GR_5OG_geprueft_2003-01-31.PDF	43112,48472	1294
DSO_Staatsoper_BeG/1.0.0_Oeff-rechtl_Genehmigungen/1.2.0_Genehmigung/1.2.03_Bauantrag_Genehmigung	BeG_2003_BG_M_BA3-00210-2003_Anlage_6-9-1_Lueftung_GR_6OG_geprueft_2003-01-31.PDF	43112,48819	1200
DSO_Staatsoper_BeG/1.0.0_Oeff-rechtl_Genehmigungen/1.2.0_Genehmigung/1.2.03_Bauantrag_Genehmigung	BeG_2003_BG_M_BA3-00210-2003_Anlage_6_Uebersicht.pdf	43112,48681	3623
DSO_Staatsoper_BeG/1.0.0_Oeff-rechtl_Genehmigungen/1.2.0_Genehmigung/1.2.03_Bauantrag_Genehmigung	BeG_2003_BG_M_BA3-00210-2003_Anlage_S6-5-2_Grundbuchauszug_2002-01-17.pdf	43112,48472	183
DSO_Staatsoper_BeG/1.0.0_Oeff-rechtl_Genehmigungen/1.2.0_Genehmigung/1.2.03_Bauantrag_Genehmigung	BeG_2003_BG_M_BA3-00411-2003_Anlage_7-2_Bauantrag_Nebau_BetrGeb_2003-03-07.pdf	43112,48889	3055
DSO_Staatsoper_BeG/1.0.0_Oeff-rechtl_Genehmigungen/1.2.0_Genehmigung/1.2.03_Bauantrag_Genehmigung	BeG_2003_Zustimmung_im_Einzelfall_Fassade_Verotect_2003-02-28.pdf	43112,48681	6781
DSO_Staatsoper_BeG/1.0.0_Oeff-rechtl_Genehmigungen/1.2.0_Genehmigung/1.2.03_Bauantrag_Genehmigung	BeG_2003_Zustimmung_im_Einzelfall_Fassade_Verotect_2003-04-25.pdf	43112,48958	99
DSO_Staatsoper_BeG/1.0.0_Oeff-rechtl_Genehmigungen/1.2.0_Genehmigung/1.2.03_Bauantrag_Genehmigung	BeG_2004_Anlage_Feuerschutztuer_Detailzeichnung_2004-03-09.pdf	43112,48542	4199
DSO_Staatsoper_BeG/1.0.0_Oeff-rechtl_Genehmigungen/1.2.0_Genehmigung/1.2.03_Bauantrag_Genehmigung	BeG_2004_BG_M_BA3-01749-2004_Anlage_8_10-1_Rettungsplan_GR_Balzac-Coffee_2004-09-07.pdf	43112,48819	488
DSO_Staatsoper_BeG/1.0.0_Oeff-rechtl_Genehmigungen/1.2.0_Genehmigung/1.2.03_Bauantrag_Genehmigung	BeG_2004_BG_M_BA3-01749-2004_Anlage_8_10-3_Rettungsplan_GR_Balzac-Coffee_2004-09-07.pdf	43112,48681	478
DSO_Staatsoper_BeG/1.0.0_Oeff-rechtl_Genehmigungen/1.2.0_Genehmigung/1.2.03_Bauantrag_Genehmigung	BeG_2004_BG_M_BA3-01749-2004_Anlage_8_10-4_Rettungsplan_GR_Balzac-Coffee_2004-09-07.pdf	43112,48611	477
DSO_Staatsoper_BeG/1.0.0_Oeff-rechtl_Genehmigungen/1.2.0_Genehmigung/1.2.03_Bauantrag_Genehmigung	BeG_2004_BG_M_BA3-01749-2004_Anlage_8_11-1_Grundstuecksgrenze_Balzac-Coffee_2004-09-07.pdf	43112,4875	460
DSO_Staatsoper_BeG/1.0.0_Oeff-rechtl_Genehmigungen/1.2.0_Genehmigung/1.2.03_Bauantrag_Genehmigung	BeG_2004_BG_M_BA3-01749-2004_Anlage_8_11-2_Grundstuecksgrenze_Balzac-Coffee_2004-09-07.pdf	43112,4875	453



Pfad	Dateiname	Hochgeladen am	Größe (KB)
DSO_Staatsoper_BeG/1.0.0_Oeff-rechtl_Genehmigungen/1.2.0_Genehmigung/1.2.03_Bauantrag_Genehmigung	BeG_2004_BG_M_BA3-01749-2004_Anlage_8_11-3_Grundstuecksgrenze_Balzac-Coffee_2004-09-07.pdf	43112,48958	451
DSO_Staatsoper_BeG/1.0.0_Oeff-rechtl_Genehmigungen/1.2.0_Genehmigung/1.2.03_Bauantrag_Genehmigung	BeG_2004_BG_M_BA3-01749-2004_Anlage_8_11-4_Grundstuecksgrenze_Balzac-Coffee_2004-09-07.pdf	43112,48819	464
DSO_Staatsoper_BeG/1.0.0_Oeff-rechtl_Genehmigungen/1.2.0_Genehmigung/1.2.03_Bauantrag_Genehmigung	BeG_2004_BG_M_BA3-01749-2004_Anlage_8_12-1_Grundstuecksgrenze_Balzac-Coffee_2004-09-07.pdf	43112,4875	256
DSO_Staatsoper_BeG/1.0.0_Oeff-rechtl_Genehmigungen/1.2.0_Genehmigung/1.2.03_Bauantrag_Genehmigung	BeG_2004_BG_M_BA3-01749-2004_Anlage_8_12-2_Grundstuecksgrenze_Balzac-Coffee_2004-09-07.pdf	43112,48611	263
DSO_Staatsoper_BeG/1.0.0_Oeff-rechtl_Genehmigungen/1.2.0_Genehmigung/1.2.03_Bauantrag_Genehmigung	BeG_2004_BG_M_BA3-01749-2004_Anlage_8_12-3_Grundstuecksgrenze_Balzac-Coffee_2004-09-07.pdf	43112,48611	267
DSO_Staatsoper_BeG/1.0.0_Oeff-rechtl_Genehmigungen/1.2.0_Genehmigung/1.2.03_Bauantrag_Genehmigung	BeG_2004_BG_M_BA3-01749-2004_Anlage_8_12-4_Grundstuecksgrenze_Balzac-Coffee_2004-09-07.pdf	43112,48472	257
DSO_Staatsoper_BeG/1.0.0_Oeff-rechtl_Genehmigungen/1.2.0_Genehmigung/1.2.03_Bauantrag_Genehmigung	BeG_2004_BG_M_BA3-01749-2004_Anlage_8_2-1_Lueftungsplan_GR_Balzac-Coffee_2004-07-15.pdf	43112,48681	318
DSO_Staatsoper_BeG/1.0.0_Oeff-rechtl_Genehmigungen/1.2.0_Genehmigung/1.2.03_Bauantrag_Genehmigung	BeG_2004_BG_M_BA3-01749-2004_Anlage_8_2-2_Lueftungsplan_GR_Balzac-Coffee_2004-07-15.pdf	43112,4875	292
DSO_Staatsoper_BeG/1.0.0_Oeff-rechtl_Genehmigungen/1.2.0_Genehmigung/1.2.03_Bauantrag_Genehmigung	BeG_2004_BG_M_BA3-01749-2004_Anlage_8_2-3_Lueftungsplan_GR_Balzac-Coffee_2004-07-15.pdf	43112,48681	293
DSO_Staatsoper_BeG/1.0.0_Oeff-rechtl_Genehmigungen/1.2.0_Genehmigung/1.2.03_Bauantrag_Genehmigung	BeG_2004_BG_M_BA3-01749-2004_Anlage_8_3-1_Rettungsplan_GR_Balzac-Coffee_2004-07-15.pdf	43112,48819	294
DSO_Staatsoper_BeG/1.0.0_Oeff-rechtl_Genehmigungen/1.2.0_Genehmigung/1.2.03_Bauantrag_Genehmigung	BeG_2004_BG_M_BA3-01749-2004_Anlage_8_3-2_Rettungsplan_GR_Balzac-Coffee_2004-07-15.pdf	43112,48542	276
DSO_Staatsoper_BeG/1.0.0_Oeff-rechtl_Genehmigungen/1.2.0_Genehmigung/1.2.03_Bauantrag_Genehmigung	BeG_2004_BG_M_BA3-01749-2004_Anlage_8_3-3_Rettungsplan_GR_Balzac-Coffee_2004-07-15.pdf	43112,48889	279
DSO_Staatsoper_BeG/1.0.0_Oeff-rechtl_Genehmigungen/1.2.0_Genehmigung/1.2.03_Bauantrag_Genehmigung	BeG_2004_BG_M_BA3-01749-2004_Anlage_8_4-1_Beleuchtung_GR_Balzac-Coffee_2004-07-15.pdf	43112,48472	312
DSO_Staatsoper_BeG/1.0.0_Oeff-rechtl_Genehmigungen/1.2.0_Genehmigung/1.2.03_Bauantrag_Genehmigung	BeG_2004_BG_M_BA3-01749-2004_Anlage_8_4-2_Beleuchtung_GR_Balzac-Coffee_2004-07-15.pdf	43112,49028	306
DSO_Staatsoper_BeG/1.0.0_Oeff-rechtl_Genehmigungen/1.2.0_Genehmigung/1.2.03_Bauantrag_Genehmigung	BeG_2004_BG_M_BA3-01749-2004_Anlage_8_4-3_Beleuchtung_GR_Balzac-Coffee_2004-07-15.pdf	43112,48542	310
DSO_Staatsoper_BeG/1.0.0_Oeff-rechtl_Genehmigungen/1.2.0_Genehmigung/1.2.03_Bauantrag_Genehmigung	BeG_2004_BG_M_BA3-01749-2004_Anlage_8_5-1_Schnitt_A-A_Balzac-Coffee_2004-07-15.pdf	43112,48889	200
DSO_Staatsoper_BeG/1.0.0_Oeff-rechtl_Genehmigungen/1.2.0_Genehmigung/1.2.03_Bauantrag_Genehmigung	BeG_2004_BG_M_BA3-01749-2004_Anlage_8_5-2_Schnitt_A-A_Balzac-Coffee_2004-07-15.pdf	43112,48819	193
DSO_Staatsoper_BeG/1.0.0_Oeff-rechtl_Genehmigungen/1.2.0_Genehmigung/1.2.03_Bauantrag_Genehmigung	BeG_2004_BG_M_BA3-01749-2004_Anlage_8_5-3_Schnitt_A-A_Balzac-Coffee_2004-07-15.pdf	43112,48958	200
DSO_Staatsoper_BeG/1.0.0_Oeff-rechtl_Genehmigungen/1.2.0_Genehmigung/1.2.03_Bauantrag_Genehmigung	BeG_2004_BG_M_BA3-01749-2004_Anlage_8_6-2_Baubeschreibung_Balzac-Coffee_2004-07-08.pdf	43112,48681	102
DSO_Staatsoper_BeG/1.0.0_Oeff-rechtl_Genehmigungen/1.2.0_Genehmigung/1.2.03_Bauantrag_Genehmigung	BeG_2004_BG_M_BA3-01749-2004_Anlage_8_6-3_Baubeschreibung_Balzac-Coffee_2004-07-08.pdf	43112,48889	100
DSO_Staatsoper_BeG/1.0.0_Oeff-rechtl_Genehmigungen/1.2.0_Genehmigung/1.2.03_Bauantrag_Genehmigung	BeG_2004_BG_M_BA3-01749-2004_Anlage_8_6_Baubeschreibung_Balzac-Coffee_2004-07-08.pdf	43112,48472	102
DSO_Staatsoper_BeG/1.0.0_Oeff-rechtl_Genehmigungen/1.2.0_Genehmigung/1.2.03_Bauantrag_Genehmigung	BeG_2004_BG_M_BA3-01749-2004_Anlage_8_7-1_Betriebsbeschreibung_Balzac-Coffee_2004-07-09.pdf	43112,4875	615

Dokumentenliste Webexplorer 05.03.20 18:11
Filterkriterien: Ordnerpfad 'DSO_Staatsoper_BeG'



Pfad	Dateiname	Hochgeladen am	Größe (KB)
DSO_Staatsoper_BeG/1.0.0_Oeff-rechtl_Genehmigungen/1.2.0_Genehmigung/1.2.03_Bauantrag_Genehmigung	BeG_2004_BG_M_BA3-01749-2004_Anlage_8_7-2_Betriebsbeschreibung_Balzac-Coffee_2004-07-09.pdf	43112,4875	598
DSO_Staatsoper_BeG/1.0.0_Oeff-rechtl_Genehmigungen/1.2.0_Genehmigung/1.2.03_Bauantrag_Genehmigung	BeG_2004_BG_M_BA3-01749-2004_Anlage_8_7-3_Betriebsbeschreibung_Balzac-Coffee_2004-07-09.pdf	43112,48889	610
DSO_Staatsoper_BeG/1.0.0_Oeff-rechtl_Genehmigungen/1.2.0_Genehmigung/1.2.03_Bauantrag_Genehmigung	BeG_2004_BG_M_BA3-01749-2004_Anlage_8_8-1_Sitzplatzplan_GR_Balzac-Coffee_2004-09-07.pdf	43112,48611	330
DSO_Staatsoper_BeG/1.0.0_Oeff-rechtl_Genehmigungen/1.2.0_Genehmigung/1.2.03_Bauantrag_Genehmigung	BeG_2004_BG_M_BA3-01749-2004_Anlage_8_8-3_Sitzplatzplan_GR_Balzac-Coffee_2004-09-07.pdf	43112,48681	310
DSO_Staatsoper_BeG/1.0.0_Oeff-rechtl_Genehmigungen/1.2.0_Genehmigung/1.2.03_Bauantrag_Genehmigung	BeG_2004_BG_M_BA3-01749-2004_Anlage_8_8-4_Sitzplatzplan_GR_Balzac-Coffee_2004-09-07.pdf	43112,48611	318
DSO_Staatsoper_BeG/1.0.0_Oeff-rechtl_Genehmigungen/1.2.0_Genehmigung/1.2.03_Bauantrag_Genehmigung	BeG_2004_BG_M_BA3-01749-2004_Anlage_8_9-1_Rettungsplan_GR_Balzac-Coffee_2004-09-07.pdf	43112,48889	461
DSO_Staatsoper_BeG/1.0.0_Oeff-rechtl_Genehmigungen/1.2.0_Genehmigung/1.2.03_Bauantrag_Genehmigung	BeG_2004_BG_M_BA3-01749-2004_Anlage_8_9-2_Rettungsplan_GR_Balzac-Coffee_2004-09-07.pdf	43112,48819	463
DSO_Staatsoper_BeG/1.0.0_Oeff-rechtl_Genehmigungen/1.2.0_Genehmigung/1.2.03_Bauantrag_Genehmigung	BeG_2004_BG_M_BA3-01749-2004_Anlage_8_9-3_Rettungsplan_GR_Balzac-Coffee_2004-09-07.pdf	43112,48958	454
DSO_Staatsoper_BeG/1.0.0_Oeff-rechtl_Genehmigungen/1.2.0_Genehmigung/1.2.03_Bauantrag_Genehmigung	BeG_2004_BG_M_BA3-01749-2004_Anlage_8_9-4_Rettungsplan_GR_Balzac-Coffee_2004-09-07.pdf	43112,48542	458
DSO_Staatsoper_BeG/1.0.0_Oeff-rechtl_Genehmigungen/1.2.0_Genehmigung/1.2.03_Bauantrag_Genehmigung	BeG_2004_BG_M_BA3-01749-2004_Anlage_8_Nutzungsgenehmigung_Werbung_2004-11-22.pdf	43112,48889	6025
DSO_Staatsoper_BeG/1.0.0_Oeff-rechtl_Genehmigungen/1.2.0_Genehmigung/1.2.03_Bauantrag_Genehmigung	BeG_2004_BG_M_BA3-01749-2004_Anlage_Erlaubnis_Schank-Speisewirtschaft_2004-12-02.pdf	43112,4875	612
DSO_Staatsoper_BeG/1.0.0_Oeff-rechtl_Genehmigungen/1.2.0_Genehmigung/1.2.03_Bauantrag_Genehmigung	BeG_2004_BG_M_BA3-01749-2004_Anlage_Verfahrensbeteiligte_2004-11-03.pdf	43112,49028	178
DSO_Staatsoper_BeG/1.0.0_Oeff-rechtl_Genehmigungen/1.2.0_Genehmigung/1.2.03_Bauantrag_Genehmigung	BeG_2004_Zustimmung_im_Einzelfall_Feuerschutztueren_2004-05-17.pdf	43112,48958	844
DSO_Staatsoper_BeG/1.0.0_Oeff-rechtl_Genehmigungen/1.2.0_Genehmigung/1.2.03_Bauantrag_Genehmigung	BeG_2004_Zustimmung_im_Einzelfall_Feuerschutztueren_2004-07-02.pdf	43112,48611	2617
DSO_Staatsoper_BeG/1.0.0_Oeff-rechtl_Genehmigungen/1.2.0_Genehmigung/1.2.03_Bauantrag_Genehmigung	BeG_2004_Zustimmung_im_Einzelfall_Vordachverglasung_2004-07-15.pdf	43112,48889	21121
DSO_Staatsoper_BeG/1.0.0_Oeff-rechtl_Genehmigungen/1.2.0_Genehmigung/1.2.03_Bauantrag_Genehmigung	BeG_2004_Zustimmung_im_Einzelfall_Vordachverglasung_Gebuehren_2004-07-15.pdf	43112,48611	182
DSO_Staatsoper_BeG/1.0.0_Oeff-rechtl_Genehmigungen/1.2.0_Genehmigung/1.2.03_Bauantrag_Genehmigung	BH-BeG_2015_BG_BSW-ABH23-00320-2015_Umbau_Buehnentor_Anlage 14_Zustimmung_2016-01-05.pdf	43112,49028	329
DSO_Staatsoper_BeG/1.0.0_Oeff-rechtl_Genehmigungen/1.2.0_Genehmigung/1.2.03_Bauantrag_Genehmigung	BH-BeG_2015_BG_BSW-ABH23-00320-2015_Umbau_Buehnentor_Anlage 3-3_GR_EG_2015-11-16.pdf	43112,48819	23761
DSO_Staatsoper_BeG/1.0.0_Oeff-rechtl_Genehmigungen/1.3.0_Bescheinigungen/1.3.07_Brandverhuetzungsschauen	Brandverhuetzungsschau_2017-08-21.pdf	43112,49097	2366
DSO_Staatsoper_BeG/1.0.0_Oeff-rechtl_Genehmigungen/1.3.0_Bescheinigungen/1.3.08_Pruefberichte Haus-Pruef-VO	PB_RLT_RWA_Wandhydranten_2014-05-30.pdf	43123,47569	1651
DSO_Staatsoper_BeG/1.0.0_Oeff-rechtl_Genehmigungen/1.3.0_Bescheinigungen/1.3.08_Pruefberichte Haus-Pruef-VO	PB_RLT_RWA_Wandhydranten_2017-11-08.pdf	43123,47569	3691
DSO_Staatsoper_BeG/1.0.0_Oeff-rechtl_Genehmigungen/1.3.0_Bescheinigungen/1.3.08_Pruefberichte Haus-Pruef-VO	PB_Sprinkleraltanlagen_2016-08-16.pdf	43123,47569	2000
DSO_Staatsoper_BeG/1.0.0_Oeff-rechtl_Genehmigungen/1.3.0_Bescheinigungen/1.3.08_Pruefberichte Haus-Pruef-VO	PB_Sprinkleraltanlagen_2017-01-12.pdf	43123,47569	542
DSO_Staatsoper_BeG/1.0.0_Oeff-rechtl_Genehmigungen/1.3.0_Bescheinigungen/1.3.08_Pruefberichte Haus-Pruef-VO	PB_Sprinkleraltanlagen_2017-08-31.pdf	43123,47569	4418

Dokumentenliste Webexplorer 05.03.20 18:11
Filterkriterien: Ordnerpfad 'DSO_Staatsoper_BeG'



Pfad	Dateiname	Hochgeladen am	Größe (KB)
DSO_Staatsoper_BeG/1.0.0_Oeff-rechtl_Genehmigungen/1.3.0_Bescheinigungen/1.3.08_Pruefberichte Haus-Pruef-VO	PB_Sprinkler_2016-08-12.pdf	43123,47569	1082
DSO_Staatsoper_BeG/1.0.0_Oeff-rechtl_Genehmigungen/1.3.0_Bescheinigungen/1.3.08_Pruefberichte Haus-Pruef-VO	PB_Sprinkler_2017-11-08.pdf	43123,47569	1253
DSO_Staatsoper_BeG/1.0.0_Oeff-rechtl_Genehmigungen/1.3.0_Bescheinigungen/1.3.08_Pruefberichte Haus-Pruef-VO	PB_Sprinkler_Maengelabmeldung_2016-03-31.pdf	43123,47569	320
DSO_Staatsoper_BeG/1.0.0_Oeff-rechtl_Genehmigungen/1.3.0_Bescheinigungen/1.3.08_Pruefberichte Haus-Pruef-VO	PVO_Dokumentenuebergabe_SV_Jaehner_2017-04-04.pdf	23.01.18 11:25	6.391
DSO_Staatsoper_BeG/2.0.0_Gutachten/2.2.0_Gebaeude_GA/2.2.01_Gebaeudekontamination	Schadstoff-GA_G-B187158-1_Asbest_2019-02-04.pdf	17.06.19 13:31	3.000
DSO_Staatsoper_BeG/2.0.0_Gutachten/2.2.0_Gebaeude_GA/2.2.01_Gebaeudekontamination	Schadstoff-GA_G-B187158-2_Asbest_2019-02-21.pdf	17.06.19 13:32	824
DSO_Staatsoper_BeG/2.0.0_Gutachten/2.2.0_Gebaeude_GA/2.2.01_Gebaeudekontamination	Schadstoff-GA_G-B187158-3A_Asbest_2019-03-20.PDF	17.06.19 13:31	5.232
DSO_Staatsoper_BeG/2.0.0_Gutachten/2.2.0_Gebaeude_GA/2.2.01_Gebaeudekontamination	Schadstoff-GA_G-B187158_Asbest_Plaene_2019-04-01.pdf	17.06.19 13:31	5.643
DSO_Staatsoper_BeG/2.0.0_Gutachten/2.2.0_Gebaeude_GA/2.2.01_Gebaeudekontamination	Schadstoff-GA_St-B187158-1_Asbest_2019-02-04.pdf	17.06.19 13:32	130
DSO_Staatsoper_BeG/2.0.0_Gutachten/2.2.0_Gebaeude_GA/2.2.01_Gebaeudekontamination	Schadstoff-GA_St-B187158-2_Asbest_21019-04-10.pdf	17.06.19 13:31	132
DSO_Staatsoper_BeG/2.0.0_Gutachten/2.2.0_Gebaeude_GA/2.2.01_Gebaeudekontamination	Schadstoff-GA_St-B187158-3_Asbest_2019-05-07.pdf	17.06.19 13:32	531
DSO_Staatsoper_BeG/2.0.0_Gutachten/2.2.0_Gebaeude_GA/2.2.09_Bausubstanz_GA	170208_Klassifizierung_Betriebsgebaeude.pdf	17.01.18 15:11	118
DSO_Staatsoper_BeG/3.0.0_Gebaeudeplanung/3.1.0_Plaene/3.1.07.0_Bestandsplaene/3.1.07.1_Grundrisse	GR-1-OG.pdf	12.01.18 11:48	34
DSO_Staatsoper_BeG/3.0.0_Gebaeudeplanung/3.1.0_Plaene/3.1.07.0_Bestandsplaene/3.1.07.1_Grundrisse	GR-1-UG.pdf	12.01.18 11:48	29
DSO_Staatsoper_BeG/3.0.0_Gebaeudeplanung/3.1.0_Plaene/3.1.07.0_Bestandsplaene/3.1.07.1_Grundrisse	GR-2-OG.pdf	12.01.18 11:48	37
DSO_Staatsoper_BeG/3.0.0_Gebaeudeplanung/3.1.0_Plaene/3.1.07.0_Bestandsplaene/3.1.07.1_Grundrisse	GR-2_UG.pdf	12.01.18 11:48	20
DSO_Staatsoper_BeG/3.0.0_Gebaeudeplanung/3.1.0_Plaene/3.1.07.0_Bestandsplaene/3.1.07.1_Grundrisse	GR-3-OG.pdf	12.01.18 11:48	39
DSO_Staatsoper_BeG/3.0.0_Gebaeudeplanung/3.1.0_Plaene/3.1.07.0_Bestandsplaene/3.1.07.1_Grundrisse	GR-3-UG.pdf	12.01.18 11:48	18
DSO_Staatsoper_BeG/3.0.0_Gebaeudeplanung/3.1.0_Plaene/3.1.07.0_Bestandsplaene/3.1.07.1_Grundrisse	GR-4-OG.pdf	12.01.18 11:48	61
DSO_Staatsoper_BeG/3.0.0_Gebaeudeplanung/3.1.0_Plaene/3.1.07.0_Bestandsplaene/3.1.07.1_Grundrisse	GR-5-OG.pdf	12.01.18 11:48	47
DSO_Staatsoper_BeG/3.0.0_Gebaeudeplanung/3.1.0_Plaene/3.1.07.0_Bestandsplaene/3.1.07.1_Grundrisse	GR-6-OG.pdf	12.01.18 11:48	72
DSO_Staatsoper_BeG/3.0.0_Gebaeudeplanung/3.1.0_Plaene/3.1.07.0_Bestandsplaene/3.1.07.1_Grundrisse	GR-7-OG.pdf	12.01.18 11:48	77
DSO_Staatsoper_BeG/3.0.0_Gebaeudeplanung/3.1.0_Plaene/3.1.07.0_Bestandsplaene/3.1.07.1_Grundrisse	GR-8-OG.pdf	12.01.18 11:48	76
DSO_Staatsoper_BeG/3.0.0_Gebaeudeplanung/3.1.0_Plaene/3.1.07.0_Bestandsplaene/3.1.07.1_Grundrisse	GR-EG.pdf	12.01.18 11:48	51
DSO_Staatsoper_BeG/3.0.0_Gebaeudeplanung/3.1.0_Plaene/3.1.07.0_Bestandsplaene/3.1.07.1_Grundrisse	GR_1OG_2003-11-03.pdf	17.01.18 11:24	1.320
DSO_Staatsoper_BeG/3.0.0_Gebaeudeplanung/3.1.0_Plaene/3.1.07.0_Bestandsplaene/3.1.07.1_Grundrisse	GR_1UG_2003-11-03.pdf	17.01.18 11:24	1.704
DSO_Staatsoper_BeG/3.0.0_Gebaeudeplanung/3.1.0_Plaene/3.1.07.0_Bestandsplaene/3.1.07.1_Grundrisse	GR_2OG_2003-11-03.pdf	17.01.18 11:24	1.198
DSO_Staatsoper_BeG/3.0.0_Gebaeudeplanung/3.1.0_Plaene/3.1.07.0_Bestandsplaene/3.1.07.1_Grundrisse	GR_2UG_2003-11-03.pdf	17.01.18 11:24	1.610
DSO_Staatsoper_BeG/3.0.0_Gebaeudeplanung/3.1.0_Plaene/3.1.07.0_Bestandsplaene/3.1.07.1_Grundrisse	GR_3OG_2003-11-03.pdf	17.01.18 11:24	1.613
DSO_Staatsoper_BeG/3.0.0_Gebaeudeplanung/3.1.0_Plaene/3.1.07.0_Bestandsplaene/3.1.07.1_Grundrisse	GR_3UG_2003-08-12.pdf	17.01.18 11:24	2.125

Dokumentenliste Webexplorer 05.03.20 18:11
Filterkriterien: Ordnerpfad 'DSO_Staatsoper_BeG'



Pfad	Dateiname	Hochgeladen am	Größe (KB)
DSO_Staatsoper_BeG/3.0.0_Gebaeudeplanung/3.1.0_Plaene/3.1.07.0_Bestandsplaene/3.1.07.1_Grundrisse	GR_4OG_2004-03-25.PDF	17.01.18 11:24	1.694
DSO_Staatsoper_BeG/3.0.0_Gebaeudeplanung/3.1.0_Plaene/3.1.07.0_Bestandsplaene/3.1.07.1_Grundrisse	GR_5OG_2004-03-25.PDF	17.01.18 11:24	1.594
DSO_Staatsoper_BeG/3.0.0_Gebaeudeplanung/3.1.0_Plaene/3.1.07.0_Bestandsplaene/3.1.07.1_Grundrisse	GR_6OG_2004-03-25.PDF	17.01.18 11:24	1.741
DSO_Staatsoper_BeG/3.0.0_Gebaeudeplanung/3.1.0_Plaene/3.1.07.0_Bestandsplaene/3.1.07.1_Grundrisse	GR_7OG_2004-03-25.PDF	17.01.18 11:24	1.638
DSO_Staatsoper_BeG/3.0.0_Gebaeudeplanung/3.1.0_Plaene/3.1.07.0_Bestandsplaene/3.1.07.1_Grundrisse	GR_8OG_2004-03-25.PDF	17.01.18 11:24	1.655
DSO_Staatsoper_BeG/3.0.0_Gebaeudeplanung/3.1.0_Plaene/3.1.07.0_Bestandsplaene/3.1.07.1_Grundrisse	GR_DG_2003-11-03.PDF	17.01.18 11:24	1.023
DSO_Staatsoper_BeG/3.0.0_Gebaeudeplanung/3.1.0_Plaene/3.1.08.0_TGA-Planung/3.1.08.2_Sanitaer_Sprinkler	3.1.08.2_GR_1.OG.pdf	12.01.18 11:49	222
DSO_Staatsoper_BeG/3.0.0_Gebaeudeplanung/3.1.0_Plaene/3.1.08.0_TGA-Planung/3.1.08.2_Sanitaer_Sprinkler	3.1.08.2_GR_1.UG.pdf	12.01.18 11:48	255
DSO_Staatsoper_BeG/3.0.0_Gebaeudeplanung/3.1.0_Plaene/3.1.08.0_TGA-Planung/3.1.08.2_Sanitaer_Sprinkler	3.1.08.2_GR_2.OG.pdf	12.01.18 11:48	220
DSO_Staatsoper_BeG/3.0.0_Gebaeudeplanung/3.1.0_Plaene/3.1.08.0_TGA-Planung/3.1.08.2_Sanitaer_Sprinkler	3.1.08.2_GR_2.UG.pdf	12.01.18 11:49	216
DSO_Staatsoper_BeG/3.0.0_Gebaeudeplanung/3.1.0_Plaene/3.1.08.0_TGA-Planung/3.1.08.2_Sanitaer_Sprinkler	3.1.08.2_GR_3.OG.pdf	12.01.18 11:49	275
DSO_Staatsoper_BeG/3.0.0_Gebaeudeplanung/3.1.0_Plaene/3.1.08.0_TGA-Planung/3.1.08.2_Sanitaer_Sprinkler	3.1.08.2_GR_3.UG.pdf	12.01.18 11:49	240
DSO_Staatsoper_BeG/3.0.0_Gebaeudeplanung/3.1.0_Plaene/3.1.08.0_TGA-Planung/3.1.08.2_Sanitaer_Sprinkler	3.1.08.2_GR_4.OG.pdf	12.01.18 11:48	278
DSO_Staatsoper_BeG/3.0.0_Gebaeudeplanung/3.1.0_Plaene/3.1.08.0_TGA-Planung/3.1.08.2_Sanitaer_Sprinkler	3.1.08.2_GR_5.OG.pdf	12.01.18 11:49	211
DSO_Staatsoper_BeG/3.0.0_Gebaeudeplanung/3.1.0_Plaene/3.1.08.0_TGA-Planung/3.1.08.2_Sanitaer_Sprinkler	3.1.08.2_GR_6.OG.pdf	12.01.18 11:48	233
DSO_Staatsoper_BeG/3.0.0_Gebaeudeplanung/3.1.0_Plaene/3.1.08.0_TGA-Planung/3.1.08.2_Sanitaer_Sprinkler	3.1.08.2_GR_7.OG.pdf	12.01.18 11:49	224
DSO_Staatsoper_BeG/3.0.0_Gebaeudeplanung/3.1.0_Plaene/3.1.08.0_TGA-Planung/3.1.08.2_Sanitaer_Sprinkler	3.1.08.2_GR_8.OG.pdf	12.01.18 11:49	232
DSO_Staatsoper_BeG/3.0.0_Gebaeudeplanung/3.1.0_Plaene/3.1.08.0_TGA-Planung/3.1.08.2_Sanitaer_Sprinkler	3.1.08.2_GR_9.OG.pdf	12.01.18 11:49	154
DSO_Staatsoper_BeG/3.0.0_Gebaeudeplanung/3.1.0_Plaene/3.1.08.0_TGA-Planung/3.1.08.2_Sanitaer_Sprinkler	3.1.08.2_GR_EG.pdf	12.01.18 11:49	243
DSO_Staatsoper_BeG/3.0.0_Gebaeudeplanung/3.2.0_Baubeschreibung/3.2.05_Qualitaeten_Bemusterung	Schutzvorhang_Revision_2018-03-21.pdf	17.06.19 13:16	29.895
DSO_Staatsoper_BeG/4.0.0_Vertraege/4.1.0_Bauausfuehrung/4.1.03_Bautagebuch_Foto-Doku	4.1.03_2017-05-10_Sofortmassnahmen_SO_BZ.docx	12.01.18 11:47	85
DSO_Staatsoper_BeG/4.0.0_Vertraege/4.1.0_Bauausfuehrung/4.1.03_Bautagebuch_Foto-Doku	4.1.03_2017-07-20_Auftaktgespraech_SO_BZ.pdf	12.01.18 11:47	76
DSO_Staatsoper_BeG/4.0.0_Vertraege/4.1.0_Bauausfuehrung/4.1.03_Bautagebuch_Foto-Doku	4.1.03_2017-09-21_2_Ergebnisprotokoll_SO_BZ_final.pdf	12.01.18 11:47	69
DSO_Staatsoper_BeG/4.0.0_Vertraege/4.1.0_Bauausfuehrung/4.1.05_Projektbeteiligte	4.1.05_Projektbeteiligtenliste_2017-09-21.xlsx	12.01.18 11:47	855
DSO_Staatsoper_BeG/4.0.0_Vertraege/4.1.0_Bauausfuehrung/4.1.05_Projektbeteiligte	4.1.05_Telefonliste_2017-05-23.xlsx	12.01.18 11:47	13
DSO_Staatsoper_BeG/4.0.0_Vertraege/4.1.0_Bauausfuehrung/4.1.10_Architekten-Ingenieurvertraege	AB_MD_Auftrag_2017-01-13.pdf	12.01.18 11:47	83
DSO_Staatsoper_BeG/4.0.0_Vertraege/4.1.0_Bauausfuehrung/4.1.10_Architekten-Ingenieurvertraege	FBI_Auftrag_2017-01-13.pdf	12.01.18 11:47	83
DSO_Staatsoper_BeG/5.0.0_Grundstueck/5.2.0_Lageplaene/5.2.01_nicht_aktuelle_Lageplaene	5.2.01_Kartenausdruck_um_1880-1889.pdf	12.01.18 11:47	511
DSO_Staatsoper_BeG/5.0.0_Grundstueck/5.2.0_Lageplaene/5.2.01_nicht_aktuelle_Lageplaene	5.2.01_Kartenausdruck_um_1916-1925.pdf	12.01.18 11:47	515
DSO_Staatsoper_BeG/5.0.0_Grundstueck/5.2.0_Lageplaene/5.2.03_Katasterauszug_Bestand	5.2.03_Auszug_Flurkarte_2017-09-06.pdf	12.01.18 11:47	345
DSO_Staatsoper_BeG/5.0.0_Grundstueck/5.2.0_Lageplaene/5.2.03_Katasterauszug_Bestand	5.2.03_Kartenausdruck_Baudenkmal_2017-09-06.pdf	12.01.18 11:47	365

Dokumentenliste Webexplorer 05.03.20 18:11
Filterkriterien: Ordnerpfad 'DSO_Staatsoper_BeG'



Pfad	Dateiname	Hochgeladen am	Größe (KB)
DSO_Staatsoper_BeG/5.0.0_Grundstueck/5.2.0_Lageplaene/5.2.03_Katasterauszug_Bestand	5.2.03_Kartenausdruck_Besitzverhaeltnisse_2017-09-06.pdf	12.01.18 11:47	378
DSO_Staatsoper_BeG/5.0.0_Grundstueck/5.2.0_Lageplaene/5.2.03_Katasterauszug_Bestand	5.2.03_Kartenausdruck_digitale_Luftaufnahme_2017-06-06.pdf	12.01.18 11:47	1.716
DSO_Staatsoper_BeG/5.0.0_Grundstueck/5.2.0_Lageplaene/5.2.03_Katasterauszug_Bestand	5.2.03_Kartenausdruck_DK5_2017-09-06.pdf	12.01.18 11:47	692
DSO_Staatsoper_BeG/5.0.0_Grundstueck/5.2.0_Lageplaene/5.2.03_Katasterauszug_Bestand	5.2.03_Kartenausdruck_erhaltenswerte_Bereiche_2017-09-06.pdf	12.01.18 11:47	437
DSO_Staatsoper_BeG/5.0.0_Grundstueck/5.2.0_Lageplaene/5.2.03_Katasterauszug_Bestand	5.2.03_Kartenausdruck_Flurstuecke_2017-09-06.pdf	12.01.18 11:47	429
DSO_Staatsoper_BeG/5.0.0_Grundstueck/5.2.0_Lageplaene/5.2.03_Katasterauszug_Bestand	5.2.03_Liegenschaftskarte_2015-06-30.pdf	17.01.18 15:12	349
DSO_Staatsoper_BeG/6.0.0_Bestand_Bewirtschaftung/6.2.0_Facility_Management/6.2.08_Pruefberichte_zu_DL-Vertraegen	170207_Klassifizierung Staatsoper Betriebsgebäude.pdf	12.01.18 11:48	117
DSO_Staatsoper_BeG/6.0.0_Bestand_Bewirtschaftung/6.2.0_Facility_Management/6.2.08_Pruefberichte_zu_DL-Vertraegen	170208_Klassifizierung Staatsoper Betriebsgebäude.pdf	12.01.18 11:48	118
DSO_Staatsoper_BeG/6.0.0_Bestand_Bewirtschaftung/6.2.0_Facility_Management/6.2.09_BrandschutzDienstleistungsvertraege	Antrag_Aenderung_Polizeinotrufanschluss_UeEA_2009-02-23.pdf	12.01.18 11:48	1.254
DSO_Staatsoper_BeG/6.0.0_Bestand_Bewirtschaftung/6.2.0_Facility_Management/6.2.09_BrandschutzDienstleistungsvertraege	Sani_Wartungsangebot_WalterKeyher_2005-09-28.pdf	12.01.18 11:48	1.617
DSO_Staatsoper_BeG/6.0.0_Bestand_Bewirtschaftung/6.2.0_Facility_Management/6.2.09_BrandschutzDienstleistungsvertraege	WV_BMA_Deltron_2010-05-10.pdf	12.01.18 11:48	1.877
DSO_Staatsoper_BeG/6.0.0_Bestand_Bewirtschaftung/6.2.0_Facility_Management/6.2.09_BrandschutzDienstleistungsvertraege	WV_Druckerhoehungsanl_2005-09-27.pdf	12.01.18 11:48	2.012
DSO_Staatsoper_BeG/6.0.0_Bestand_Bewirtschaftung/6.2.0_Facility_Management/6.2.09_BrandschutzDienstleistungsvertraege	WV_Hebeanlage_Gietmann_1999-08-27.pdf	12.01.18 11:48	1.189
DSO_Staatsoper_BeG/6.0.0_Bestand_Bewirtschaftung/6.2.0_Facility_Management/6.2.09_BrandschutzDienstleistungsvertraege	WV_Schiebetuerantrieb_record_2008-05-06.pdf	12.01.18 11:48	1.300
DSO_Staatsoper_BeG/6.0.0_Bestand_Bewirtschaftung/6.2.0_Facility_Management/6.2.09_BrandschutzDienstleistungsvertraege	WV_Sonnenschutztechnik_2008-05-14.pdf	12.01.18 11:48	849
DSO_Staatsoper_BeG/6.0.0_Bestand_Bewirtschaftung/6.4.0_Bescheinigungen/6.4.02_TUeV-Abnahmen	BS_Feuerloeschanschluss_Wartung_2017-08-28_BeG.pdf	19.11.18 11:25	1.257
DSO_Staatsoper_BeG/6.0.0_Bestand_Bewirtschaftung/6.4.0_Bescheinigungen/6.4.02_TUeV-Abnahmen	BS_Wasserloeschanlage_Wartung_2017-08-04.pdf	19.11.18 11:25	1.030
DSO_Staatsoper_BeG/6.0.0_Bestand_Bewirtschaftung/6.4.0_Bescheinigungen/6.4.02_TUeV-Abnahmen	ELT_BMA_PB_2016-01-19.pdf	19.11.18 11:25	832
DSO_Staatsoper_BeG/6.0.0_Bestand_Bewirtschaftung/6.4.0_Bescheinigungen/6.4.02_TUeV-Abnahmen	ELT_Fotodoku_2017-01-23.pdf	19.11.18 11:25	1.273
DSO_Staatsoper_BeG/6.0.0_Bestand_Bewirtschaftung/6.4.0_Bescheinigungen/6.4.02_TUeV-Abnahmen	ELT_NEA_PB_2016-01-19.pdf	19.11.18 11:25	145
DSO_Staatsoper_BeG/6.0.0_Bestand_Bewirtschaftung/6.4.0_Bescheinigungen/6.4.02_TUeV-Abnahmen	ELT_SiBe_Wartung_2015-07-17.pdf	19.11.18 11:25	1.898
DSO_Staatsoper_BeG/6.0.0_Bestand_Bewirtschaftung/6.4.0_Bescheinigungen/6.4.02_TUeV-Abnahmen	Heizung_Druckerhoehung_Wartung_2015-05-05.pdf	19.11.18 11:25	1.391
DSO_Staatsoper_BeG/6.0.0_Bestand_Bewirtschaftung/6.4.0_Bescheinigungen/6.4.02_TUeV-Abnahmen	Heizung_Druckerhoehung_Wartung_2017-05-08.pdf	19.11.18 11:25	2.322
DSO_Staatsoper_BeG/6.0.0_Bestand_Bewirtschaftung/6.4.0_Bescheinigungen/6.4.02_TUeV-Abnahmen	MSR_Wartung_2017-07-27.pdf	19.11.18 11:25	2.627
DSO_Staatsoper_BeG/6.0.0_Bestand_Bewirtschaftung/6.4.0_Bescheinigungen/6.4.02_TUeV-Abnahmen	PVO_Dokumentenuebergabe_SV_Jaehner_2017-04-04.pdf	19.11.18 11:27	6.391
DSO_Staatsoper_BeG/6.0.0_Bestand_Bewirtschaftung/6.4.0_Bescheinigungen/6.4.02_TUeV-Abnahmen	RLT_BS_Klappen_Wartung_2016-08-19.pdf	19.11.18 11:27	3.820
DSO_Staatsoper_BeG/6.0.0_Bestand_Bewirtschaftung/6.4.0_Bescheinigungen/6.4.02_TUeV-Abnahmen	RLT_RWA_Wandhydranten_PB_2014-05-30.pdf	19.11.18 11:26	1.651
DSO_Staatsoper_BeG/6.0.0_Bestand_Bewirtschaftung/6.4.0_Bescheinigungen/6.4.02_TUeV-Abnahmen	RLT_RWA_Wandhydranten_PB_2017-11-08.pdf	19.11.18 11:26	3.691
DSO_Staatsoper_BeG/6.0.0_Bestand_Bewirtschaftung/6.4.0_Bescheinigungen/6.4.02_TUeV-Abnahmen	Sani_Hebeanlage_Wartung_2014-03-26.pdf	19.11.18 11:26	3.563
DSO_Staatsoper_BeG/6.0.0_Bestand_Bewirtschaftung/6.4.0_Bescheinigungen/6.4.02_TUeV-Abnahmen	Sani_Wasserproben_TW_PB_2017.pdf	19.11.18 11:27	3.801

Dokumentenliste Webexplorer 05.03.20 18:11
Filterkriterien: Ordnerpfad 'DSO_Staatsoper_BeG'



Pfad	Dateiname	Hochgeladen am	Größe (KB)
DSO_Staatsoper_BeG/6.0.0_Bestand_Bewirtschaftung/6.4.0_Bescheinigungen/6.4.02_TUeV-Abnahmen	Sonnenschutz_Wartung_2014-11.pdf	19.11.18 11:27	5.398
DSO_Staatsoper_BeG/6.0.0_Bestand_Bewirtschaftung/6.4.0_Bescheinigungen/6.4.02_TUeV-Abnahmen	Sprinkler_Altanlagen_PB_2016-08-16.pdf	19.11.18 11:27	2.000
DSO_Staatsoper_BeG/6.0.0_Bestand_Bewirtschaftung/6.4.0_Bescheinigungen/6.4.02_TUeV-Abnahmen	Sprinkler_Altanlagen_PB_2017-01-12.pdf	19.11.18 11:27	542
DSO_Staatsoper_BeG/6.0.0_Bestand_Bewirtschaftung/6.4.0_Bescheinigungen/6.4.02_TUeV-Abnahmen	Sprinkler_Altanlagen_PB_2017-08-31.pdf	19.11.18 11:27	4.418
DSO_Staatsoper_BeG/6.0.0_Bestand_Bewirtschaftung/6.4.0_Bescheinigungen/6.4.02_TUeV-Abnahmen	Sprinkler_PB_2016-08-12.pdf	19.11.18 11:27	1.082
DSO_Staatsoper_BeG/6.0.0_Bestand_Bewirtschaftung/6.4.0_Bescheinigungen/6.4.02_TUeV-Abnahmen	Sprinkler_PB_2017-11-08.pdf	19.11.18 11:28	1.253
DSO_Staatsoper_BeG/6.0.0_Bestand_Bewirtschaftung/6.4.0_Bescheinigungen/6.4.02_TUeV-Abnahmen	Sprinkler_PB_Maengelabmeldung_2016-03-31.pdf	19.11.18 11:28	320
DSO_Staatsoper_BeG/6.0.0_Bestand_Bewirtschaftung/6.4.0_Bescheinigungen/6.4.02_TUeV-Abnahmen	Sprinkler_Wartung_2017-08-03.pdf	19.11.18 11:28	180
DSO_Staatsoper_BeG/6.0.0_Bestand_Bewirtschaftung/6.4.0_Bescheinigungen/6.4.06_Brandmeldeanlage_System_Abnahmen	6.4.06_Schutzvorhang_Revisionsunterlagen_2018-03-21.pdf	02.08.18 11:41	5.948
DSO_Staatsoper_BeG/6.0.0_Bestand_Bewirtschaftung/6.4.0_Bescheinigungen/6.4.08_Brandmelde-Rettungsplaene	AH-1-OG_2004-06-04.pdf	12.01.18 11:48	415
DSO_Staatsoper_BeG/6.0.0_Bestand_Bewirtschaftung/6.4.0_Bescheinigungen/6.4.08_Brandmelde-Rettungsplaene	AH-1-UG_2004-07-28.pdf	12.01.18 11:48	398
DSO_Staatsoper_BeG/6.0.0_Bestand_Bewirtschaftung/6.4.0_Bescheinigungen/6.4.08_Brandmelde-Rettungsplaene	AH-2-OG-A_2004-06-04.pdf	12.01.18 11:48	420
DSO_Staatsoper_BeG/6.0.0_Bestand_Bewirtschaftung/6.4.0_Bescheinigungen/6.4.08_Brandmelde-Rettungsplaene	AH-2-OG-B_2004-06-04.pdf	12.01.18 11:48	409
DSO_Staatsoper_BeG/6.0.0_Bestand_Bewirtschaftung/6.4.0_Bescheinigungen/6.4.08_Brandmelde-Rettungsplaene	AH-2-UG_2004-07-28.pdf	12.01.18 11:48	194
DSO_Staatsoper_BeG/6.0.0_Bestand_Bewirtschaftung/6.4.0_Bescheinigungen/6.4.08_Brandmelde-Rettungsplaene	AH-3-OG-A_2004-06-04.pdf	12.01.18 11:48	422
DSO_Staatsoper_BeG/6.0.0_Bestand_Bewirtschaftung/6.4.0_Bescheinigungen/6.4.08_Brandmelde-Rettungsplaene	AH-3-OG-B_2004-06-04.pdf	12.01.18 11:48	417
DSO_Staatsoper_BeG/6.0.0_Bestand_Bewirtschaftung/6.4.0_Bescheinigungen/6.4.08_Brandmelde-Rettungsplaene	AH-3-UG_2004-07-28.pdf	12.01.18 11:48	416
DSO_Staatsoper_BeG/6.0.0_Bestand_Bewirtschaftung/6.4.0_Bescheinigungen/6.4.08_Brandmelde-Rettungsplaene	AH-4-OG-A_2004-10-12.pdf	12.01.18 11:48	407
DSO_Staatsoper_BeG/6.0.0_Bestand_Bewirtschaftung/6.4.0_Bescheinigungen/6.4.08_Brandmelde-Rettungsplaene	AH-4-OG-B_2004-10-12.pdf	12.01.18 11:48	407
DSO_Staatsoper_BeG/6.0.0_Bestand_Bewirtschaftung/6.4.0_Bescheinigungen/6.4.08_Brandmelde-Rettungsplaene	AH-5-OG-A_2004-10-12.pdf	12.01.18 11:48	389
DSO_Staatsoper_BeG/6.0.0_Bestand_Bewirtschaftung/6.4.0_Bescheinigungen/6.4.08_Brandmelde-Rettungsplaene	AH-5-OG-B_2004-10-12.pdf	12.01.18 11:48	388
DSO_Staatsoper_BeG/6.0.0_Bestand_Bewirtschaftung/6.4.0_Bescheinigungen/6.4.08_Brandmelde-Rettungsplaene	AH-6-OG-A_2004-10-12.pdf	12.01.18 11:48	414
DSO_Staatsoper_BeG/6.0.0_Bestand_Bewirtschaftung/6.4.0_Bescheinigungen/6.4.08_Brandmelde-Rettungsplaene	AH-7-OG-A_2004-10-12.pdf	12.01.18 11:48	432
DSO_Staatsoper_BeG/6.0.0_Bestand_Bewirtschaftung/6.4.0_Bescheinigungen/6.4.08_Brandmelde-Rettungsplaene	AH-8-OG-A_2004-10-12.pdf	12.01.18 11:48	418
DSO_Staatsoper_BeG/6.0.0_Bestand_Bewirtschaftung/6.4.0_Bescheinigungen/6.4.08_Brandmelde-Rettungsplaene	AH-DG-A_2004-10-29.pdf	12.01.18 11:48	306
DSO_Staatsoper_BeG/6.0.0_Bestand_Bewirtschaftung/6.4.0_Bescheinigungen/6.4.08_Brandmelde-Rettungsplaene	AH-EG_2004-10-12.pdf	12.01.18 11:48	188
DSO_Staatsoper_BeG/7.0.0_Sonstiges/7.1.02_Fotos	BeG_2017-09-08_IMG_0175.JPG	12.01.18 11:37	2.674
DSO_Staatsoper_BeG/7.0.0_Sonstiges/7.1.02_Fotos	BeG_2017-09-08_IMG_0176.JPG	12.01.18 11:38	2.219
DSO_Staatsoper_BeG/7.0.0_Sonstiges/7.1.02_Fotos	BeG_2017-09-08_IMG_0177.JPG	12.01.18 11:37	2.719
DSO_Staatsoper_BeG/7.0.0_Sonstiges/7.1.02_Fotos	BeG_2017-09-08_IMG_0178.JPG	12.01.18 11:36	2.157
DSO_Staatsoper_BeG/7.0.0_Sonstiges/7.1.02_Fotos	BeG_2017-09-08_IMG_0179.JPG	12.01.18 11:36	3.049
DSO_Staatsoper_BeG/7.0.0_Sonstiges/7.1.02_Fotos	BeG_2017-09-08_IMG_0180.JPG	12.01.18 11:37	2.481
DSO_Staatsoper_BeG/7.0.0_Sonstiges/7.1.02_Fotos	BeG_2017-09-08_IMG_0181.JPG	12.01.18 11:37	2.061



Pfad	Dateiname	Hochgeladen am	Größe (KB)
DSO_Staatsoper_BeG/7.0.0_Sonstiges/7.1.02_Fotos	BeG_2017-09-08_IMG_0182.JPG	12.01.18 11:36	1.827
DSO_Staatsoper_BeG/7.0.0_Sonstiges/7.1.02_Fotos	BeG_2017-09-08_IMG_0183.JPG	12.01.18 11:37	2.326
DSO_Staatsoper_BeG/7.0.0_Sonstiges/7.1.02_Fotos	BeG_2017-09-08_IMG_0185.JPG	12.01.18 11:37	2.148
DSO_Staatsoper_BeG/7.0.0_Sonstiges/7.1.02_Fotos	BeG_2017-09-08_IMG_0186.JPG	12.01.18 11:37	1.815
DSO_Staatsoper_BeG/7.0.0_Sonstiges/7.1.02_Fotos	BeG_2017-09-08_IMG_0187.JPG	12.01.18 11:37	2.093
DSO_Staatsoper_BeG/7.0.0_Sonstiges/7.1.02_Fotos	BeG_2017-09-08_IMG_0188.JPG	12.01.18 11:37	1.801
DSO_Staatsoper_BeG/7.0.0_Sonstiges/7.1.02_Fotos	BeG_2017-09-08_IMG_0189.JPG	12.01.18 11:37	2.342
DSO_Staatsoper_BeG/7.0.0_Sonstiges/7.1.02_Fotos	BeG_2017-09-08_IMG_0190.JPG	12.01.18 11:37	2.576
DSO_Staatsoper_BeG/7.0.0_Sonstiges/7.1.02_Fotos	BeG_2017-09-08_IMG_0191.JPG	12.01.18 11:37	2.186
DSO_Staatsoper_BeG/7.0.0_Sonstiges/7.1.02_Fotos	BeG_2017-09-08_IMG_0192.JPG	12.01.18 11:37	2.367
DSO_Staatsoper_BeG/7.0.0_Sonstiges/7.1.02_Fotos	BeG_2017-09-08_IMG_0193.JPG	12.01.18 11:37	1.780
DSO_Staatsoper_BeG/7.0.0_Sonstiges/7.1.02_Fotos	BeG_2017-09-08_IMG_0194.JPG	12.01.18 11:37	1.158
DSO_Staatsoper_BeG/7.0.0_Sonstiges/7.1.02_Fotos	BeG_2017-09-08_IMG_0195.JPG	12.01.18 11:37	1.870
DSO_Staatsoper_BeG/7.0.0_Sonstiges/7.1.02_Fotos	BeG_2017-09-08_IMG_0196.JPG	12.01.18 11:37	2.293
DSO_Staatsoper_BeG/7.0.0_Sonstiges/7.1.02_Fotos	BeG_2017-09-08_IMG_0197.JPG	12.01.18 11:37	2.437
DSO_Staatsoper_BeG/7.0.0_Sonstiges/7.1.02_Fotos	BeG_2017-09-08_IMG_0198.JPG	12.01.18 11:37	1.689
DSO_Staatsoper_BeG/7.0.0_Sonstiges/7.1.02_Fotos	BeG_2017-09-08_IMG_0199.JPG	12.01.18 11:36	1.927
DSO_Staatsoper_BeG/7.0.0_Sonstiges/7.1.02_Fotos	BeG_2017-09-08_IMG_0200.JPG	12.01.18 11:38	1.929
DSO_Staatsoper_BeG/7.0.0_Sonstiges/7.1.02_Fotos	BeG_2017-09-08_IMG_0201.JPG	12.01.18 11:37	1.759
DSO_Staatsoper_BeG/7.0.0_Sonstiges/7.1.02_Fotos	BeG_2017-09-08_IMG_0202.JPG	12.01.18 11:37	2.088
DSO_Staatsoper_BeG/7.0.0_Sonstiges/7.1.02_Fotos	BeG_2017-09-08_IMG_0203.JPG	12.01.18 11:37	1.730
DSO_Staatsoper_BeG/7.0.0_Sonstiges/7.1.02_Fotos	BeG_2017-09-08_IMG_0204.JPG	12.01.18 11:37	1.860
DSO_Staatsoper_BeG/7.0.0_Sonstiges/7.1.02_Fotos	BeG_2017-09-08_IMG_0205.JPG	12.01.18 11:36	1.753
DSO_Staatsoper_BeG/7.0.0_Sonstiges/7.1.02_Fotos	BeG_2017-09-08_IMG_0206.JPG	12.01.18 11:37	2.136
DSO_Staatsoper_BeG/7.0.0_Sonstiges/7.1.02_Fotos	BeG_2017-09-08_IMG_0207.JPG	12.01.18 11:36	2.209
DSO_Staatsoper_BeG/7.0.0_Sonstiges/7.1.02_Fotos	BeG_2017-09-08_IMG_0208.JPG	12.01.18 11:37	2.051
DSO_Staatsoper_BeG/7.0.0_Sonstiges/7.1.02_Fotos	BeG_2017-09-08_IMG_0209.JPG	12.01.18 11:37	1.705
DSO_Staatsoper_BeG/7.0.0_Sonstiges/7.1.02_Fotos	BeG_2017-09-08_IMG_0210.JPG	12.01.18 11:36	1.950
DSO_Staatsoper_BeG/7.0.0_Sonstiges/7.1.02_Fotos	BeG_2017-09-08_IMG_0211.JPG	12.01.18 11:37	1.773
DSO_Staatsoper_BeG/7.0.0_Sonstiges/7.1.02_Fotos	BeG_2017-09-08_IMG_0212.JPG	12.01.18 11:37	1.626
DSO_Staatsoper_BeG/7.0.0_Sonstiges/7.1.02_Fotos	BeG_2017-09-08_IMG_0213.JPG	12.01.18 11:36	2.160
DSO_Staatsoper_BeG/7.0.0_Sonstiges/7.1.02_Fotos	BeG_2017-09-08_IMG_0214.JPG	12.01.18 11:36	2.147
DSO_Staatsoper_BeG/7.0.0_Sonstiges/7.1.02_Fotos	BeG_2017-09-08_IMG_0215.JPG	12.01.18 11:36	2.126
DSO_Staatsoper_BeG/7.0.0_Sonstiges/7.1.02_Fotos	BeG_2017-09-08_IMG_0216.JPG	12.01.18 11:38	1.761
DSO_Staatsoper_BeG/7.0.0_Sonstiges/7.1.02_Fotos	BeG_2017-09-08_IMG_0217.JPG	12.01.18 11:37	2.185
DSO_Staatsoper_BeG/7.0.0_Sonstiges/7.1.02_Fotos	BeG_2017-09-08_IMG_0218.JPG	12.01.18 11:37	1.961
DSO_Staatsoper_BeG/7.0.0_Sonstiges/7.1.02_Fotos	BeG_2017-09-08_IMG_0219.JPG	12.01.18 11:37	1.098
DSO_Staatsoper_BeG/7.0.0_Sonstiges/7.1.02_Fotos	BeG_2017-09-08_IMG_0220.JPG	12.01.18 11:37	1.561
DSO_Staatsoper_BeG/7.0.0_Sonstiges/7.1.02_Fotos	BeG_2017-09-08_IMG_0221.JPG	12.01.18 11:38	2.036
DSO_Staatsoper_BeG/7.0.0_Sonstiges/7.1.02_Fotos	BeG_2017-09-08_IMG_0222.JPG	12.01.18 11:37	1.702
DSO_Staatsoper_BeG/7.0.0_Sonstiges/7.1.02_Fotos	BeG_2017-09-08_IMG_0223.JPG	12.01.18 11:37	2.247
DSO_Staatsoper_BeG/7.0.0_Sonstiges/7.1.02_Fotos	BeG_2017-09-08_IMG_0224.JPG	12.01.18 11:36	2.240
DSO_Staatsoper_BeG/7.0.0_Sonstiges/7.1.02_Fotos	BeG_2017-09-08_IMG_0225.JPG	12.01.18 11:37	2.535
DSO_Staatsoper_BeG/7.0.0_Sonstiges/7.1.02_Fotos	BeG_2017-09-08_IMG_0226.JPG	12.01.18 11:37	2.684
DSO_Staatsoper_BeG/7.0.0_Sonstiges/7.1.02_Fotos	BeG_2017-09-08_IMG_0227.JPG	12.01.18 11:37	2.584
DSO_Staatsoper_BeG/7.0.0_Sonstiges/7.1.02_Fotos	BeG_2017-09-08_IMG_0228.JPG	12.01.18 11:37	3.004
DSO_Staatsoper_BeG/7.0.0_Sonstiges/7.1.02_Fotos	BeG_2017-09-08_IMG_0229.JPG	12.01.18 11:37	2.731
DSO_Staatsoper_BeG/7.0.0_Sonstiges/7.1.02_Fotos	BeG_2017-09-08_IMG_0230.JPG	12.01.18 11:37	2.329
DSO_Staatsoper_BeG/7.0.0_Sonstiges/7.1.02_Fotos	BeG_2017-09-08_IMG_0231.JPG	12.01.18 11:36	2.310
DSO_Staatsoper_BeG/7.0.0_Sonstiges/7.1.02_Fotos	BeG_2017-09-08_IMG_0232.JPG	12.01.18 11:38	2.353
DSO_Staatsoper_BeG/7.0.0_Sonstiges/7.1.02_Fotos	BeG_2017-09-08_IMG_0233.JPG	12.01.18 11:36	1.497
DSO_Staatsoper_BeG/7.0.0_Sonstiges/7.1.02_Fotos	BeG_2017-09-08_IMG_0234.JPG	12.01.18 11:37	1.537
DSO_Staatsoper_BeG/7.0.0_Sonstiges/7.1.02_Fotos	BeG_2017-09-08_IMG_0235.JPG	12.01.18 11:37	1.775



Pfad	Dateiname	Hochgeladen am	Größe (KB)
DSO_Staatsoper_BeG/7.0.0_Sonstiges/7.1.02_Fotos	BeG_2017-09-08_IMG_0236.JPG	12.01.18 11:37	2.215
DSO_Staatsoper_BeG/7.0.0_Sonstiges/7.1.02_Fotos	BeG_2017-09-08_IMG_0237.JPG	12.01.18 11:37	2.011
DSO_Staatsoper_BeG/7.0.0_Sonstiges/7.1.02_Fotos	BeG_2017-09-08_IMG_0238.JPG	12.01.18 11:37	2.449
DSO_Staatsoper_BeG/7.0.0_Sonstiges/7.1.02_Fotos	BeG_2017-09-08_IMG_0239.JPG	12.01.18 11:37	3.448
DSO_Staatsoper_BeG/7.0.0_Sonstiges/7.1.02_Fotos	BeG_2017-09-08_IMG_0240.JPG	12.01.18 11:38	2.536
DSO_Staatsoper_BeG/7.0.0_Sonstiges/7.1.02_Fotos	BeG_2017-09-08_IMG_0241.JPG	12.01.18 11:37	1.490
DSO_Staatsoper_BeG/7.0.0_Sonstiges/7.1.02_Fotos	BeG_2017-09-08_IMG_0242.JPG	12.01.18 11:37	2.411
DSO_Staatsoper_BeG/7.0.0_Sonstiges/7.1.02_Fotos	BeG_2017-09-08_IMG_0243.JPG	12.01.18 11:37	2.283
DSO_Staatsoper_BeG/7.0.0_Sonstiges/7.1.02_Fotos	BeG_2017-09-08_IMG_0244.JPG	12.01.18 11:37	1.657
DSO_Staatsoper_BeG/7.0.0_Sonstiges/7.1.02_Fotos	BeG_2017-09-08_IMG_0245.JPG	12.01.18 11:37	1.824
DSO_Staatsoper_BeG/7.0.0_Sonstiges/7.1.02_Fotos	BeG_2017-09-08_IMG_0246.JPG	12.01.18 11:37	2.508
DSO_Staatsoper_BeG/7.0.0_Sonstiges/7.1.02_Fotos	BeG_2017-09-08_IMG_0247.JPG	12.01.18 11:37	1.844
DSO_Staatsoper_BeG/7.0.0_Sonstiges/7.1.02_Fotos	BeG_2017-09-08_IMG_0248.JPG	12.01.18 11:37	2.970
DSO_Staatsoper_BeG/7.0.0_Sonstiges/7.1.02_Fotos	BeG_2017-09-08_IMG_0249.JPG	12.01.18 11:37	2.445
DSO_Staatsoper_BeG/7.0.0_Sonstiges/7.1.02_Fotos	BeG_2017-09-08_IMG_0250.JPG	12.01.18 11:37	1.769
DSO_Staatsoper_BeG/7.0.0_Sonstiges/7.1.02_Fotos	BeG_2017-09-08_IMG_0251.JPG	12.01.18 11:37	1.542
DSO_Staatsoper_BeG/7.0.0_Sonstiges/7.1.02_Fotos	BeG_2017-09-08_IMG_0252.JPG	12.01.18 11:36	2.287
DSO_Staatsoper_BeG/7.0.0_Sonstiges/7.1.02_Fotos	BeG_2017-09-08_IMG_0253.JPG	12.01.18 11:36	2.332
DSO_Staatsoper_BeG/7.0.0_Sonstiges/7.1.02_Fotos	BeG_2017-09-08_IMG_0254.JPG	12.01.18 11:36	2.135
DSO_Staatsoper_BeG/7.0.0_Sonstiges/7.1.02_Fotos	BeG_2017-09-08_IMG_0255.JPG	12.01.18 11:37	2.202
DSO_Staatsoper_BeG/7.0.0_Sonstiges/7.1.02_Fotos	BeG_2017-09-08_IMG_0256.JPG	12.01.18 11:37	2.169
DSO_Staatsoper_BeG/7.0.0_Sonstiges/7.1.02_Fotos	BeG_2017-09-08_IMG_0257.JPG	12.01.18 11:37	1.827
DSO_Staatsoper_BeG/7.0.0_Sonstiges/7.1.02_Fotos	BeG_2017-09-08_IMG_0258.JPG	12.01.18 11:37	2.103
DSO_Staatsoper_BeG/7.0.0_Sonstiges/7.1.02_Fotos	BeG_2017-09-08_IMG_0259.JPG	12.01.18 11:37	2.136
DSO_Staatsoper_BeG/7.0.0_Sonstiges/7.1.02_Fotos	BeG_2017-09-08_IMG_0260.JPG	12.01.18 11:36	1.765
DSO_Staatsoper_BeG/7.0.0_Sonstiges/7.1.02_Fotos	BeG_2017-09-08_IMG_0261.JPG	12.01.18 11:37	2.118
DSO_Staatsoper_BeG/7.0.0_Sonstiges/7.1.02_Fotos	BeG_2017-09-08_IMG_0262.JPG	12.01.18 11:37	2.131
DSO_Staatsoper_BeG/7.0.0_Sonstiges/7.1.02_Fotos	BeG_2017-09-08_IMG_0263.JPG	12.01.18 11:37	1.930
DSO_Staatsoper_BeG/7.0.0_Sonstiges/7.1.02_Fotos	BeG_2017-09-08_IMG_0264.JPG	12.01.18 11:37	2.024
DSO_Staatsoper_BeG/7.0.0_Sonstiges/7.1.02_Fotos	BeG_2017-09-08_IMG_0265.JPG	12.01.18 11:37	2.386
DSO_Staatsoper_BeG/7.0.0_Sonstiges/7.1.02_Fotos	BeG_2017-09-08_IMG_0266.JPG	12.01.18 11:36	1.670
DSO_Staatsoper_BeG/7.0.0_Sonstiges/7.1.02_Fotos	BeG_2017-09-08_IMG_0267.JPG	12.01.18 11:37	2.007
DSO_Staatsoper_BeG/7.0.0_Sonstiges/7.1.02_Fotos	BeG_2017-09-08_IMG_0268.JPG	12.01.18 11:36	1.756
DSO_Staatsoper_BeG/7.0.0_Sonstiges/7.1.02_Fotos	BeG_2017-09-08_IMG_0269.JPG	12.01.18 11:37	1.914
DSO_Staatsoper_BeG/7.0.0_Sonstiges/7.1.02_Fotos	BeG_2017-09-08_IMG_0270.JPG	12.01.18 11:37	1.979
DSO_Staatsoper_BeG/7.0.0_Sonstiges/7.1.02_Fotos	BeG_2017-09-08_IMG_0271.JPG	12.01.18 11:37	1.957
DSO_Staatsoper_BeG/7.0.0_Sonstiges/7.1.02_Fotos	BeG_2017-09-08_IMG_0272.JPG	12.01.18 11:37	1.894

Dokumentenliste Webexplorer 05.03.20 18:11
Filterkriterien: Ordnerpfad 'DSO_Staatsoper_BH_ZH'



Pfad	Dateiname	Hochgeladen am	Größe (KB)
DSO_Staatsoper_BH_ZH/1.0.0_Oeff-rechtl_Genehmigungen/1.2.0_Genehmigung/1.2.03_Bauantrag_Genehmigung	1_Inhaltsverzeichnis_Bauakten.pdf	19.12.17 08:28	200
DSO_Staatsoper_BH_ZH/1.0.0_Oeff-rechtl_Genehmigungen/1.2.0_Genehmigung/1.2.03_Bauantrag_Genehmigung	BH-ZH_Anlage_942-17_Erneuerung_WC-Anlage_Brandschutz_1996-07-10.pdf	19.12.17 08:39	446
DSO_Staatsoper_BH_ZH/1.0.0_Oeff-rechtl_Genehmigungen/1.2.0_Genehmigung/1.2.03_Bauantrag_Genehmigung	BH-ZH_BG_ABH2-078-04_Anlage_942-14_Zustimmung_Asbestentsorgung_1991-02-22.pdf	19.12.17 08:40	2.062
DSO_Staatsoper_BH_ZH/1.0.0_Oeff-rechtl_Genehmigungen/1.2.0_Genehmigung/1.2.03_Bauantrag_Genehmigung	BH-ZH_BG_ABH2-078-04_Anlage_942-15_Maengel_Saeule_1996-06-07.pdf	19.12.17 08:30	134
DSO_Staatsoper_BH_ZH/1.0.0_Oeff-rechtl_Genehmigungen/1.2.0_Genehmigung/1.2.03_Bauantrag_Genehmigung	BH-ZH_BG_ABH2-078-04_Anlage_942-18_Brandschutz_Aktenvermerk_1996-07-16.pdf	19.12.17 08:40	326
DSO_Staatsoper_BH_ZH/1.0.0_Oeff-rechtl_Genehmigungen/1.2.0_Genehmigung/1.2.03_Bauantrag_Genehmigung	BH-ZH_BG_ABH2-078-04_Anlage_942-19_Brandschutz_Maengel_1996-08-06.pdf	19.12.17 08:36	365
DSO_Staatsoper_BH_ZH/1.0.0_Oeff-rechtl_Genehmigungen/1.2.0_Genehmigung/1.2.03_Bauantrag_Genehmigung	BH-ZH_BG_ABH2-078-04_Anlage_942-20_Gebuehrenbescheid_1996-08-14.pdf	19.12.17 08:28	326
DSO_Staatsoper_BH_ZH/1.0.0_Oeff-rechtl_Genehmigungen/1.2.0_Genehmigung/1.2.03_Bauantrag_Genehmigung	BH-ZH_BG_ABH2-078-04_Anlage_942-21_Brandschutz_Aktenvermerk_1997-03-18.pdf	19.12.17 08:29	77
DSO_Staatsoper_BH_ZH/1.0.0_Oeff-rechtl_Genehmigungen/1.2.0_Genehmigung/1.2.03_Bauantrag_Genehmigung	BH-ZH_BG_ABH2-078-04_Anlage_942-22_Brandschutz_Eiserner_Vorhang_1997-03-19.pdf	19.12.17 08:39	260
DSO_Staatsoper_BH_ZH/1.0.0_Oeff-rechtl_Genehmigungen/1.2.0_Genehmigung/1.2.03_Bauantrag_Genehmigung	BH-ZH_BG_ABH2-078-04_Anlage_942-23_Asbestbelastung_1997-06-20.pdf	19.12.17 08:40	1.605
DSO_Staatsoper_BH_ZH/1.0.0_Oeff-rechtl_Genehmigungen/1.2.0_Genehmigung/1.2.03_Bauantrag_Genehmigung	BH-ZH_BG_ABH2-078-04_Anlage_942-24_Brandschutz_Aktenvermerk_1997-07-15.pdf	19.12.17 08:28	132
DSO_Staatsoper_BH_ZH/1.0.0_Oeff-rechtl_Genehmigungen/1.2.0_Genehmigung/1.2.03_Bauantrag_Genehmigung	BH-ZH_BG_ABH2-078-04_Anlage_942-27_Brandschutz_Nachruestung_Orchester_1997-08-04.pdf	19.12.17 08:28	121
DSO_Staatsoper_BH_ZH/1.0.0_Oeff-rechtl_Genehmigungen/1.2.0_Genehmigung/1.2.03_Bauantrag_Genehmigung	BH-ZH_BG_ABH2-078-04_Anlage_942-28_Brandschutz_Nachruestung_1997-11-25.pdf	19.12.17 08:35	140
DSO_Staatsoper_BH_ZH/1.0.0_Oeff-rechtl_Genehmigungen/1.2.0_Genehmigung/1.2.03_Bauantrag_Genehmigung	BH-ZH_BG_ABH2-078-04_Anlage_942-29_Brandschutz_Aktennotiz_1998-03-11.pdf	19.12.17 08:29	330
DSO_Staatsoper_BH_ZH/1.0.0_Oeff-rechtl_Genehmigungen/1.2.0_Genehmigung/1.2.03_Bauantrag_Genehmigung	BH-ZH_BG_ABH2-078-04_Anlage_942-30_Erweiterung_Nutzung_4.Rang_Foyer_2002-10-15.pdf	19.12.17 08:37	258
DSO_Staatsoper_BH_ZH/1.0.0_Oeff-rechtl_Genehmigungen/1.2.0_Genehmigung/1.2.03_Bauantrag_Genehmigung	BH-ZH_BG_ABH2-078-04_Anlage_942-31_Brandschutz_Aktenvermerk_1996-07-03.pdf	19.12.17 08:41	162
DSO_Staatsoper_BH_ZH/1.0.0_Oeff-rechtl_Genehmigungen/1.2.0_Genehmigung/1.2.03_Bauantrag_Genehmigung	BH-ZH_BG_ABH2-078-04_Anlage_942-31_Zustimmung_Zusatzgarderoben_2004-08-26.pdf	19.12.17 08:29	825
DSO_Staatsoper_BH_ZH/1.0.0_Oeff-rechtl_Genehmigungen/1.2.0_Genehmigung/1.2.03_Bauantrag_Genehmigung	BH-ZH_BG_ABH2-078-04_Anlage_942-32_Erlaubnis_Sondernutzung>Wege_2006-06-21.pdf	19.12.17 08:31	2.070
DSO_Staatsoper_BH_ZH/1.0.0_Oeff-rechtl_Genehmigungen/1.2.0_Genehmigung/1.2.03_Bauantrag_Genehmigung	BH-ZH_BG_ABH2-078-04_Anlage_942_Brandschutzanforderungen-Auflagen_1987-2006.pdf	19.12.17 08:41	7.846
DSO_Staatsoper_BH_ZH/1.0.0_Oeff-rechtl_Genehmigungen/1.2.0_Genehmigung/1.2.03_Bauantrag_Genehmigung	BH-ZH_BG_ABH2-078-04_BA_3_Foyer_Aufzug_2004-06-10.pdf	19.12.17 08:34	221
DSO_Staatsoper_BH_ZH/1.0.0_Oeff-rechtl_Genehmigungen/1.2.0_Genehmigung/1.2.03_Bauantrag_Genehmigung	BH-ZH_BG_I-A-8452_Anlage_871_Bauanzeige_Umbau_Tageskasse_1934-06-26.pdf	19.12.17 08:32	29.598
DSO_Staatsoper_BH_ZH/1.0.0_Oeff-rechtl_Genehmigungen/1.2.0_Genehmigung/1.2.03_Bauantrag_Genehmigung	BH-ZH_BG_I-A-8452_Anlage_872-01_Bauanzeige_Umbau_Buehnenwagen_1934-07-20.pdf	19.12.17 08:29	214
DSO_Staatsoper_BH_ZH/1.0.0_Oeff-rechtl_Genehmigungen/1.2.0_Genehmigung/1.2.03_Bauantrag_Genehmigung	BH-ZH_BG_I-A-8452_Anlage_872_Drehbuehne_Besichtigung_ohne_Bans-tandung_1934-09-27.pdf	19.12.17 08:35	248
DSO_Staatsoper_BH_ZH/1.0.0_Oeff-rechtl_Genehmigungen/1.2.0_Genehmigung/1.2.03_Bauantrag_Genehmigung	BH-ZH_BG_I-A-8452_Anlage_873-01_GR-Dachboden_2_Kammern_4_Scheinwerfer_1934-07.pdf	19.12.17 08:39	1.621

Dokumentenliste Webexplorer 05.03.20 18:11
Filterkriterien: Ordnerpfad 'DSO_Staatsoper_BH_ZH'



Pfad	Dateiname	Hochgeladen am	Größe (KB)
DSO_Staatsoper_BH_ZH/1.0.0_Oeff-rechtl_Genehmigungen/1.2.0_Genehmigung/1.2.03_Bauantrag_Genehmigung	BH-ZH_BG_I-A-8452_Anlage_873-02_Eingangsbestaetigung_Bauanzeige_Zustimmung_2_Kammern.pdf	19.12.17 08:30	184
DSO_Staatsoper_BH_ZH/1.0.0_Oeff-rechtl_Genehmigungen/1.2.0_Genehmigung/1.2.03_Bauantrag_Genehmigung	BH-ZH_BG_I-A-8452_Anlage_873-03_Fertigstellungsanzeige_Tageskasse_2_Kammern_1934-11-13.pdf	19.12.17 08:28	94
DSO_Staatsoper_BH_ZH/1.0.0_Oeff-rechtl_Genehmigungen/1.2.0_Genehmigung/1.2.03_Bauantrag_Genehmigung	BH-ZH_BG_I-A-8452_Anlage_873_Bauanzeige_Zustimmung_2_Kammern_fuer_4_neue_Scheinwerfer_1934-07-27.pdf	19.12.17 08:36	473
DSO_Staatsoper_BH_ZH/1.0.0_Oeff-rechtl_Genehmigungen/1.2.0_Genehmigung/1.2.03_Bauantrag_Genehmigung	BH-ZH_BG_I-A-8452_Anlage_874-04_Eingangsanzeige_Bauanzeige_Anbau_an_Staatsoper_1935-07.pdf	19.12.17 08:30	130
DSO_Staatsoper_BH_ZH/1.0.0_Oeff-rechtl_Genehmigungen/1.2.0_Genehmigung/1.2.03_Bauantrag_Genehmigung	BH-ZH_BG_I-A-8452_Anlage_874-05_Feuerwehr_Zustimmung_Anbau_Friseurraum_1935-07-26.pdf	19.12.17 08:31	262
DSO_Staatsoper_BH_ZH/1.0.0_Oeff-rechtl_Genehmigungen/1.2.0_Genehmigung/1.2.03_Bauantrag_Genehmigung	BH-ZH_BG_I-A-8452_Anlage_874_Anzeige_an_Baupolizei_Anbau_an_Staatsoper_1935-07-15.pdf	19.12.17 08:36	388
DSO_Staatsoper_BH_ZH/1.0.0_Oeff-rechtl_Genehmigungen/1.2.0_Genehmigung/1.2.03_Bauantrag_Genehmigung	BH-ZH_BG_I-A-8452_Anlage_875-01_Ausbau_Dachgeschoss_GR-DG_1935-12.pdf	19.12.17 08:39	1.899
DSO_Staatsoper_BH_ZH/1.0.0_Oeff-rechtl_Genehmigungen/1.2.0_Genehmigung/1.2.03_Bauantrag_Genehmigung	BH-ZH_BG_I-A-8452_Anlage_875-02_Feuerwehr-Stellungnahme_Besichtigung_Dachboden_Staatsoper_1936-01-17.pdf	19.12.17 08:38	290
DSO_Staatsoper_BH_ZH/1.0.0_Oeff-rechtl_Genehmigungen/1.2.0_Genehmigung/1.2.03_Bauantrag_Genehmigung	BH-ZH_BG_I-A-8452_Anlage_875-03_Ausbau_Dachgeschoss_Bueo_Zustimmung_Polizeibehoerde_1936-01-17.pdf	19.12.17 08:30	154
DSO_Staatsoper_BH_ZH/1.0.0_Oeff-rechtl_Genehmigungen/1.2.0_Genehmigung/1.2.03_Bauantrag_Genehmigung	BH-ZH_BG_I-A-8452_Anlage_875-04_Ausbau_Dachgeschoss_Stellungnahmen_1936-01.pdf	19.12.17 08:34	490
DSO_Staatsoper_BH_ZH/1.0.0_Oeff-rechtl_Genehmigungen/1.2.0_Genehmigung/1.2.03_Bauantrag_Genehmigung	BH-ZH_BG_I-A-8452_Anlage_875-05_Ausbau_Dachgeschoss_Auflagen_1936.pdf	19.12.17 08:33	147
DSO_Staatsoper_BH_ZH/1.0.0_Oeff-rechtl_Genehmigungen/1.2.0_Genehmigung/1.2.03_Bauantrag_Genehmigung	BH-ZH_BG_I-A-8452_Anlage_875-06_Ausbau_Dachgeschoss_Erbetung_Schlussbesichtigung_1936-04-21.pdf	19.12.17 08:36	133
DSO_Staatsoper_BH_ZH/1.0.0_Oeff-rechtl_Genehmigungen/1.2.0_Genehmigung/1.2.03_Bauantrag_Genehmigung	BH-ZH_BG_I-A-8452_Anlage_875-07_Ausbau_Dachgeschoss_Steinholzfußboden_1936-02-01.pdf	19.12.17 08:39	122
DSO_Staatsoper_BH_ZH/1.0.0_Oeff-rechtl_Genehmigungen/1.2.0_Genehmigung/1.2.03_Bauantrag_Genehmigung	BH-ZH_BG_I-A-8452_Anlage_875_Anzeige_Ausbau_Dachgeschoss_1936-01.pdf	19.12.17 08:36	412
DSO_Staatsoper_BH_ZH/1.0.0_Oeff-rechtl_Genehmigungen/1.2.0_Genehmigung/1.2.03_Bauantrag_Genehmigung	BH-ZH_BG_I-A-8452_Anlage_876_Niederschrift_Besprechung_Umbaurb_elektr_Anlage_1937-01-08.pdf	19.12.17 08:40	3.634
DSO_Staatsoper_BH_ZH/1.0.0_Oeff-rechtl_Genehmigungen/1.2.0_Genehmigung/1.2.03_Bauantrag_Genehmigung	BH-ZH_BG_I-A-8452_Anlage_877-01_Einbau_Klimaanlage_Baubeschreibung.pdf	19.12.17 08:34	1.377
DSO_Staatsoper_BH_ZH/1.0.0_Oeff-rechtl_Genehmigungen/1.2.0_Genehmigung/1.2.03_Bauantrag_Genehmigung	BH-ZH_BG_I-A-8452_Anlage_877-02_Einbau_Klimaanlage_Laensschnitt_Stadttheater.pdf	19.12.17 08:34	8.145
DSO_Staatsoper_BH_ZH/1.0.0_Oeff-rechtl_Genehmigungen/1.2.0_Genehmigung/1.2.03_Bauantrag_Genehmigung	BH-ZH_BG_I-A-8452_Anlage_877-03_Einbau_Klimaanlage_Forderungen_Baupolizei_1938-06-18.pdf	19.12.17 08:41	260
DSO_Staatsoper_BH_ZH/1.0.0_Oeff-rechtl_Genehmigungen/1.2.0_Genehmigung/1.2.03_Bauantrag_Genehmigung	BH-ZH_BG_I-A-8452_Anlage_877-04_Einbau_Klimaanlage_Bestaetigung_zu_Kapokplatten_1938-07-16.pdf	19.12.17 08:40	276
DSO_Staatsoper_BH_ZH/1.0.0_Oeff-rechtl_Genehmigungen/1.2.0_Genehmigung/1.2.03_Bauantrag_Genehmigung	BH-ZH_BG_I-A-8452_Anlage_877-05_Einbau_Klimaanlage_Ergaenzung_zum_Antrag_1938-09-12.pdf	19.12.17 08:35	143



Pfad	Dateiname	Hochgeladen am	Größe (KB)
DSO_Staatsoper_BH_ZH/1.0.0_Oeff-rechtl_Genehmigungen/1.2.0_Genehmigung/1.2.03_Bauantrag_Genehmigung	BH-ZH_BG_I-A-8452_Anlage_877-07_Einbau_Klimaanlage_Fordereungen_FW_beachtet_1938-11-12.pdf	19.12.17 08:30	82
DSO_Staatsoper_BH_ZH/1.0.0_Oeff-rechtl_Genehmigungen/1.2.0_Genehmigung/1.2.03_Bauantrag_Genehmigung	BH-ZH_BG_I-A-8452_Anlage_877_Einbau_Klimaanlage_Anfrage_Baupolizei_Einverstaendnis_1937-06-14.pdf	19.12.17 08:35	1.491
DSO_Staatsoper_BH_ZH/1.0.0_Oeff-rechtl_Genehmigungen/1.2.0_Genehmigung/1.2.03_Bauantrag_Genehmigung	BH-ZH_BG_I-A-8452_Anlage_878_Amtsgericht_HH_Zuschreibung-Baunutzungsbeschraenkung_1939-03-07.pdf	19.12.17 08:40	112
DSO_Staatsoper_BH_ZH/1.0.0_Oeff-rechtl_Genehmigungen/1.2.0_Genehmigung/1.2.03_Bauantrag_Genehmigung	BH-ZH_BG_I-A-8452_Anlage_879_Anfrage_an_Bauverwaltung_Windfang_Arkadenvorbau_1939-10-30.pdf	19.12.17 08:39	3.073
DSO_Staatsoper_BH_ZH/1.0.0_Oeff-rechtl_Genehmigungen/1.2.0_Genehmigung/1.2.03_Bauantrag_Genehmigung	BH-ZH_BG_I-A-8452_Anlage_880-00_Einladung_Besprechung_Luftschutz_Opernhaus_1942-07-23.pdf	19.12.17 08:32	237
DSO_Staatsoper_BH_ZH/1.0.0_Oeff-rechtl_Genehmigungen/1.2.0_Genehmigung/1.2.03_Bauantrag_Genehmigung	BH-ZH_BG_I-A-8452_Anlage_882-01_Erweiterung_Orchesterraum_Protokoll_zur_Besichtigung_1947-02-15.pdf	19.12.17 08:29	206
DSO_Staatsoper_BH_ZH/1.0.0_Oeff-rechtl_Genehmigungen/1.2.0_Genehmigung/1.2.03_Bauantrag_Genehmigung	BH-ZH_BG_I-A-8452_Anlage_882-02_Erweiterung_Orchesterraum_Baupruefabteilung_Stellungen_1947-02-24.pdf	19.12.17 08:33	398
DSO_Staatsoper_BH_ZH/1.0.0_Oeff-rechtl_Genehmigungen/1.2.0_Genehmigung/1.2.03_Bauantrag_Genehmigung	BH-ZH_BG_I-A-8452_Anlage_883-01_Schreiben_Architekt_Kallmorgen_Strafgeld_zurueckweisen_1947-06-20.pdf	19.12.17 08:30	127
DSO_Staatsoper_BH_ZH/1.0.0_Oeff-rechtl_Genehmigungen/1.2.0_Genehmigung/1.2.03_Bauantrag_Genehmigung	BH-ZH_BG_I-A-8452_Anlage_884_Deckblatt_Anlage.pdf	19.12.17 08:30	95
DSO_Staatsoper_BH_ZH/1.0.0_Oeff-rechtl_Genehmigungen/1.2.0_Genehmigung/1.2.03_Bauantrag_Genehmigung	BH-ZH_BG_I-A-8452_Anlage_885-01_Anlagen_Uebersicht_1947-1950.pdf	19.12.17 08:36	17.940
DSO_Staatsoper_BH_ZH/1.0.0_Oeff-rechtl_Genehmigungen/1.2.0_Genehmigung/1.2.03_Bauantrag_Genehmigung	BH-ZH_BG_I-A-8452_Anlage_885-25_GR-Ausgang_Orchester_1948-07-05.pdf	19.12.17 08:31	286
DSO_Staatsoper_BH_ZH/1.0.0_Oeff-rechtl_Genehmigungen/1.2.0_Genehmigung/1.2.03_Bauantrag_Genehmigung	BH-ZH_BG_I-A-8452_Anlage_885-35_Staatsoper_Provisorium_Mitteilung_Statische_Berechnung_an_Oberbaurat_1948-12-21.pdf	19.12.17 08:28	99
DSO_Staatsoper_BH_ZH/1.0.0_Oeff-rechtl_Genehmigungen/1.2.0_Genehmigung/1.2.03_Bauantrag_Genehmigung	BH-ZH_BG_I-A-8452_Anlage_885-36_Staatsoper_Provisorium_GR-UG_1949-01-05.pdf	19.12.17 08:29	3.053
DSO_Staatsoper_BH_ZH/1.0.0_Oeff-rechtl_Genehmigungen/1.2.0_Genehmigung/1.2.03_Bauantrag_Genehmigung	BH-ZH_BG_I-A-8452_Anlage_885-37_Staatsoper_Provisorium_GR-Foyer_1949-01-05.pdf	19.12.17 08:38	3.749
DSO_Staatsoper_BH_ZH/1.0.0_Oeff-rechtl_Genehmigungen/1.2.0_Genehmigung/1.2.03_Bauantrag_Genehmigung	BH-ZH_BG_I-A-8452_Anlage_885-38_Staatsoper_Provisorium_GR-Parkett_1949-01-05.pdf	19.12.17 08:34	5.730
DSO_Staatsoper_BH_ZH/1.0.0_Oeff-rechtl_Genehmigungen/1.2.0_Genehmigung/1.2.03_Bauantrag_Genehmigung	BH-ZH_BG_I-A-8452_Anlage_885-39_Staatsoper_Provisorium_GR-Ranggeschoss_1949-01-05.pdf	19.12.17 08:28	2.979
DSO_Staatsoper_BH_ZH/1.0.0_Oeff-rechtl_Genehmigungen/1.2.0_Genehmigung/1.2.03_Bauantrag_Genehmigung	BH-ZH_BG_I-A-8452_Anlage_885-40_Staatsoper_Provisorium_GR-Querschnitt_II-II_1949-01-05.pdf	19.12.17 08:36	2.947
DSO_Staatsoper_BH_ZH/1.0.0_Oeff-rechtl_Genehmigungen/1.2.0_Genehmigung/1.2.03_Bauantrag_Genehmigung	BH-ZH_BG_I-A-8452_Anlage_885-41_Staatsoper_Provisorium_GR-Laengsschnitt_II-II_1949-01-05.pdf	19.12.17 08:40	1.925
DSO_Staatsoper_BH_ZH/1.0.0_Oeff-rechtl_Genehmigungen/1.2.0_Genehmigung/1.2.03_Bauantrag_Genehmigung	BH-ZH_BG_I-A-8452_Anlage_885-52_Staatsoper_Provisorium_GR-Fenster_1949-04-12.pdf	19.12.17 08:31	884
DSO_Staatsoper_BH_ZH/1.0.0_Oeff-rechtl_Genehmigungen/1.2.0_Genehmigung/1.2.03_Bauantrag_Genehmigung	BH-ZH_BG_I-A-8452_Anlage_885-57_Genehmigungsbescheid_Nr._1129_Prov_Erweiterung_Zuschauerraum_1949-10-14.pdf	19.12.17 08:30	774
DSO_Staatsoper_BH_ZH/1.0.0_Oeff-rechtl_Genehmigungen/1.2.0_Genehmigung/1.2.03_Bauantrag_Genehmigung	BH-ZH_BG_I-A-8452_Anlage_887-01_Aufbau_Buehnenbild_Dantons_Tod_Bild-3_1948-03-17.pdf	19.12.17 08:39	285



Pfad	Dateiname	Hochgeladen am	Größe (KB)
DSO_Staatsoper_BH_ZH/1.0.0_Oeff-rechtl_Genehmigungen/1.2.0_Genehmigung/1.2.03_Bauantrag_Genehmigung	BH-ZH_BG_I-A-8452_Anlage_887-02_Aufbau_Buehnenbild_Dantons_Tod_Bild-6_1948-03-17.pdf	19.12.17 08:37	290
DSO_Staatsoper_BH_ZH/1.0.0_Oeff-rechtl_Genehmigungen/1.2.0_Genehmigung/1.2.03_Bauantrag_Genehmigung	BH-ZH_BG_II-A-8452_Anlage_002_GR_Lage_Orgel-Buehnenfussboden_1888-06-11.pdf	19.12.17 08:34	109
DSO_Staatsoper_BH_ZH/1.0.0_Oeff-rechtl_Genehmigungen/1.2.0_Genehmigung/1.2.03_Bauantrag_Genehmigung	BH-ZH_BG_II-A-8452_Anlage_006_1888-08-20.pdf	19.12.17 08:29	2.552
DSO_Staatsoper_BH_ZH/1.0.0_Oeff-rechtl_Genehmigungen/1.2.0_Genehmigung/1.2.03_Bauantrag_Genehmigung	BH-ZH_BG_II-A-8452_Anlage_012_1889-02-27.pdf	19.12.17 08:33	6.423
DSO_Staatsoper_BH_ZH/1.0.0_Oeff-rechtl_Genehmigungen/1.2.0_Genehmigung/1.2.03_Bauantrag_Genehmigung	BH-ZH_BG_II-A-8452_Anlage_013_1889-09-01.pdf	19.12.17 08:32	2.389
DSO_Staatsoper_BH_ZH/1.0.0_Oeff-rechtl_Genehmigungen/1.2.0_Genehmigung/1.2.03_Bauantrag_Genehmigung	BH-ZH_BG_II-A-8452_Anlage_014_1889-09-09.pdf	19.12.17 08:34	769
DSO_Staatsoper_BH_ZH/1.0.0_Oeff-rechtl_Genehmigungen/1.2.0_Genehmigung/1.2.03_Bauantrag_Genehmigung	BH-ZH_BG_II-A-8452_Anlage_015_1890-01-07.pdf	19.12.17 08:28	1.029
DSO_Staatsoper_BH_ZH/1.0.0_Oeff-rechtl_Genehmigungen/1.2.0_Genehmigung/1.2.03_Bauantrag_Genehmigung	BH-ZH_BG_II-A-8452_Anlage_016_1890-04-25.pdf	19.12.17 08:31	2.075
DSO_Staatsoper_BH_ZH/1.0.0_Oeff-rechtl_Genehmigungen/1.2.0_Genehmigung/1.2.03_Bauantrag_Genehmigung	BH-ZH_BG_II-A-8452_Anlage_017_1890-09-03.pdf	19.12.17 08:41	2.049
DSO_Staatsoper_BH_ZH/1.0.0_Oeff-rechtl_Genehmigungen/1.2.0_Genehmigung/1.2.03_Bauantrag_Genehmigung	BH-ZH_BG_II-A-8452_Anlage_018_GR_KG_Revision_1894-07.pdf	19.12.17 08:41	737
DSO_Staatsoper_BH_ZH/1.0.0_Oeff-rechtl_Genehmigungen/1.2.0_Genehmigung/1.2.03_Bauantrag_Genehmigung	BH-ZH_BG_II-A-8452_Anlage_019_GR_Parterre_Revision_1894-07.pdf	19.12.17 08:36	767
DSO_Staatsoper_BH_ZH/1.0.0_Oeff-rechtl_Genehmigungen/1.2.0_Genehmigung/1.2.03_Bauantrag_Genehmigung	BH-ZH_BG_II-A-8452_Anlage_020_GR_1._Rang_Revision_1894-07.pdf	19.12.17 08:37	606
DSO_Staatsoper_BH_ZH/1.0.0_Oeff-rechtl_Genehmigungen/1.2.0_Genehmigung/1.2.03_Bauantrag_Genehmigung	BH-ZH_BG_II-A-8452_Anlage_021_GR_2._Rang_Revision_1894-07.pdf	19.12.17 08:32	584
DSO_Staatsoper_BH_ZH/1.0.0_Oeff-rechtl_Genehmigungen/1.2.0_Genehmigung/1.2.03_Bauantrag_Genehmigung	BH-ZH_BG_II-A-8452_Anlage_022_GR_3._Rang_Revision_1894-07.pdf	19.12.17 08:35	19.855
DSO_Staatsoper_BH_ZH/1.0.0_Oeff-rechtl_Genehmigungen/1.2.0_Genehmigung/1.2.03_Bauantrag_Genehmigung	BH-ZH_BG_II-A-8452_Anlage_023_GR_Gallerie_Revision_1894-07.pdf	19.12.17 08:34	19.936
DSO_Staatsoper_BH_ZH/1.0.0_Oeff-rechtl_Genehmigungen/1.2.0_Genehmigung/1.2.03_Bauantrag_Genehmigung	BH-ZH_BG_II-A-8452_Anlage_024_GR_DG_Revision_1894-07.pdf	19.12.17 08:39	532
DSO_Staatsoper_BH_ZH/1.0.0_Oeff-rechtl_Genehmigungen/1.2.0_Genehmigung/1.2.03_Bauantrag_Genehmigung	BH-ZH_BG_II-A-8452_Anlage_026_GR_Laengen-SN_1889-11.pdf	19.12.17 08:31	917
DSO_Staatsoper_BH_ZH/1.0.0_Oeff-rechtl_Genehmigungen/1.2.0_Genehmigung/1.2.03_Bauantrag_Genehmigung	BH-ZH_BG_II-A-8452_Anlage_029_Schreiben_Architekt_Haller_1891-01-10.pdf	19.12.17 08:38	105
DSO_Staatsoper_BH_ZH/1.0.0_Oeff-rechtl_Genehmigungen/1.2.0_Genehmigung/1.2.03_Bauantrag_Genehmigung	BH-ZH_BG_II-A-8452_Anlage_032_1891-03-04.pdf	19.12.17 08:31	2.268
DSO_Staatsoper_BH_ZH/1.0.0_Oeff-rechtl_Genehmigungen/1.2.0_Genehmigung/1.2.03_Bauantrag_Genehmigung	BH-ZH_BG_II-A-8452_Anlage_039_1891-04-02.pdf	19.12.17 08:34	6.728
DSO_Staatsoper_BH_ZH/1.0.0_Oeff-rechtl_Genehmigungen/1.2.0_Genehmigung/1.2.03_Bauantrag_Genehmigung	BH-ZH_BG_II-A-8452_Anlage_040a_Bauanzeige_1891-05-08.pdf	19.12.17 08:30	1.383
DSO_Staatsoper_BH_ZH/1.0.0_Oeff-rechtl_Genehmigungen/1.2.0_Genehmigung/1.2.03_Bauantrag_Genehmigung	BH-ZH_BG_II-A-8452_Anlage_040_Protokoll_Bau-Deputation_1.Sektion-Hochbau_1891-04-30.pdf	19.12.17 08:34	1.599
DSO_Staatsoper_BH_ZH/1.0.0_Oeff-rechtl_Genehmigungen/1.2.0_Genehmigung/1.2.03_Bauantrag_Genehmigung	BH-ZH_BG_II-A-8452_Anlage_041_Bauanzeige_1891-05-09.pdf	19.12.17 08:34	752
DSO_Staatsoper_BH_ZH/1.0.0_Oeff-rechtl_Genehmigungen/1.2.0_Genehmigung/1.2.03_Bauantrag_Genehmigung	BH-ZH_BG_II-A-8452_Anlage_043_GR-SN_Heizungsanlage_Vorderhaus_1892-05-13.pdf	19.12.17 08:29	19.974
DSO_Staatsoper_BH_ZH/1.0.0_Oeff-rechtl_Genehmigungen/1.2.0_Genehmigung/1.2.03_Bauantrag_Genehmigung	BH-ZH_BG_II-A-8452_Anlage_044_GR-SN_Heizungsanlage_Hintererhaus_1892-05-13.pdf	19.12.17 08:35	16.558

Dokumentenliste Webexplorer 05.03.20 18:11
Filterkriterien: Ordnerpfad 'DSO_Staatsoper_BH_ZH'



Pfad	Dateiname	Hochgeladen am	Größe (KB)
DSO_Staatsoper_BH_ZH/1.0.0_Oeff-rechtl_Genehmigungen/1.2.0_Genehmigung/1.2.03_Bauantrag_Genehmigung	BH-ZH_BG_II-A-8452_Anlage_045_Baupolizeiliches_Protokoll_1891-05-14.pdf	19.12.17 08:35	2.289
DSO_Staatsoper_BH_ZH/1.0.0_Oeff-rechtl_Genehmigungen/1.2.0_Genehmigung/1.2.03_Bauantrag_Genehmigung	BH-ZH_BG_II-A-8452_Anlage_046a_1891-05-26.pdf	19.12.17 08:37	1.182
DSO_Staatsoper_BH_ZH/1.0.0_Oeff-rechtl_Genehmigungen/1.2.0_Genehmigung/1.2.03_Bauantrag_Genehmigung	BH-ZH_BG_II-A-8452_Anlage_047_1891-06-08.pdf	19.12.17 08:37	96
DSO_Staatsoper_BH_ZH/1.0.0_Oeff-rechtl_Genehmigungen/1.2.0_Genehmigung/1.2.03_Bauantrag_Genehmigung	BH-ZH_BG_II-A-8452_Anlage_048_Zeitungsausschnitt_1891-06-11.pdf	19.12.17 08:27	144
DSO_Staatsoper_BH_ZH/1.0.0_Oeff-rechtl_Genehmigungen/1.2.0_Genehmigung/1.2.03_Bauantrag_Genehmigung	BH-ZH_BG_II-A-8452_Anlage_049_Hoehenanweisung_1891-06-19.pdf	19.12.17 08:33	951
DSO_Staatsoper_BH_ZH/1.0.0_Oeff-rechtl_Genehmigungen/1.2.0_Genehmigung/1.2.03_Bauantrag_Genehmigung	BH-ZH_BG_II-A-8452_Anlage_050_Schreiben_Hennick-Goos_Ingenieure_1891-08-08.pdf	19.12.17 08:29	318
DSO_Staatsoper_BH_ZH/1.0.0_Oeff-rechtl_Genehmigungen/1.2.0_Genehmigung/1.2.03_Bauantrag_Genehmigung	BH-ZH_BG_II-A-8452_Anlage_051_Schreiben_Inspectorat_Beleuchtungswesen_1891-08-11.pdf	19.12.17 08:36	989
DSO_Staatsoper_BH_ZH/1.0.0_Oeff-rechtl_Genehmigungen/1.2.0_Genehmigung/1.2.03_Bauantrag_Genehmigung	BH-ZH_BG_II-A-8452_Anlage_052_Schreiben_Hennick-Goos_Ingenieure_1891-08-21.pdf	19.12.17 08:28	658
DSO_Staatsoper_BH_ZH/1.0.0_Oeff-rechtl_Genehmigungen/1.2.0_Genehmigung/1.2.03_Bauantrag_Genehmigung	BH-ZH_BG_II-A-8452_Anlage_054_Schreiben_Baupolizei_1891-08-29.pdf	19.12.17 08:31	4.333
DSO_Staatsoper_BH_ZH/1.0.0_Oeff-rechtl_Genehmigungen/1.2.0_Genehmigung/1.2.03_Bauantrag_Genehmigung	BH-ZH_BG_II-A-8452_Anlage_055_Baupolizeiliches_Protokoll_1891-08-27.pdf	19.12.17 08:31	5.961
DSO_Staatsoper_BH_ZH/1.0.0_Oeff-rechtl_Genehmigungen/1.2.0_Genehmigung/1.2.03_Bauantrag_Genehmigung	BH-ZH_BG_II-A-8452_Anlage_056_1891-08-31.pdf	19.12.17 08:38	862
DSO_Staatsoper_BH_ZH/1.0.0_Oeff-rechtl_Genehmigungen/1.2.0_Genehmigung/1.2.03_Bauantrag_Genehmigung	BH-ZH_BG_II-A-8452_Anlage_057_Liste_Verantwortlichkeiten_1891-09-21.pdf	19.12.17 08:29	2.850
DSO_Staatsoper_BH_ZH/1.0.0_Oeff-rechtl_Genehmigungen/1.2.0_Genehmigung/1.2.03_Bauantrag_Genehmigung	BH-ZH_BG_II-A-8452_Anlage_059_Schreiben_Polizeibeboerde_1891-08-29.pdf	19.12.17 08:36	138
DSO_Staatsoper_BH_ZH/1.0.0_Oeff-rechtl_Genehmigungen/1.2.0_Genehmigung/1.2.03_Bauantrag_Genehmigung	BH-ZH_BG_II-A-8452_Anlage_060_GR_Heizung_Keller_Tag-Abendbetrieb_1889-11.pdf	19.12.17 08:41	898
DSO_Staatsoper_BH_ZH/1.0.0_Oeff-rechtl_Genehmigungen/1.2.0_Genehmigung/1.2.03_Bauantrag_Genehmigung	BH-ZH_BG_II-A-8452_Anlage_061_GR_Heizung_Parterre_1889-11.pdf	19.12.17 08:35	802
DSO_Staatsoper_BH_ZH/1.0.0_Oeff-rechtl_Genehmigungen/1.2.0_Genehmigung/1.2.03_Bauantrag_Genehmigung	BH-ZH_BG_II-A-8452_Anlage_062_GR_Heizung_1.Rang_1889-11.pdf	19.12.17 08:38	660
DSO_Staatsoper_BH_ZH/1.0.0_Oeff-rechtl_Genehmigungen/1.2.0_Genehmigung/1.2.03_Bauantrag_Genehmigung	BH-ZH_BG_II-A-8452_Anlage_063_GR_Heizung_2.Rang_1889-11.pdf	19.12.17 08:28	615
DSO_Staatsoper_BH_ZH/1.0.0_Oeff-rechtl_Genehmigungen/1.2.0_Genehmigung/1.2.03_Bauantrag_Genehmigung	BH-ZH_BG_II-A-8452_Anlage_064_GR_Heizung_3.Rang_1889-11.pdf	19.12.17 08:31	586
DSO_Staatsoper_BH_ZH/1.0.0_Oeff-rechtl_Genehmigungen/1.2.0_Genehmigung/1.2.03_Bauantrag_Genehmigung	BH-ZH_BG_II-A-8452_Anlage_065-1_Magazingebaeude_GR_Vorderansicht_1921-11.pdf	19.12.17 08:32	2.049
DSO_Staatsoper_BH_ZH/1.0.0_Oeff-rechtl_Genehmigungen/1.2.0_Genehmigung/1.2.03_Bauantrag_Genehmigung	BH-ZH_BG_II-A-8452_Anlage_065_GR_Heizung_Gallerie_1889-11.pdf	19.12.17 08:29	591
DSO_Staatsoper_BH_ZH/1.0.0_Oeff-rechtl_Genehmigungen/1.2.0_Genehmigung/1.2.03_Bauantrag_Genehmigung	BH-ZH_BG_II-A-8452_Anlage_066-1_Magazingebaeude_GR_linke-Seitenansicht_1921-11.pdf	19.12.17 08:37	1.119

Dokumentenliste Webexplorer 05.03.20 18:11
Filterkriterien: Ordnerpfad 'DSO_Staatsoper_BH_ZH'



Pfad	Dateiname	Hochgeladen am	Größe (KB)
DSO_Staatsoper_BH_ZH/1.0.0_Oeff-rechtl_Genehmigungen/1.2.0_Genehmigung/1.2.03_Bauantrag_Genehmigung	BH-ZH_BG_II-A-8452_Anlage_066_GR_Heizung_DG_1889-11.pdf	19.12.17 08:31	567
DSO_Staatsoper_BH_ZH/1.0.0_Oeff-rechtl_Genehmigungen/1.2.0_Genehmigung/1.2.03_Bauantrag_Genehmigung	BH-ZH_BG_II-A-8452_Anlage_067-1_GR_KG-Orchester_Heizung_1891-09.pdf	19.12.17 08:40	14.376
DSO_Staatsoper_BH_ZH/1.0.0_Oeff-rechtl_Genehmigungen/1.2.0_Genehmigung/1.2.03_Bauantrag_Genehmigung	BH-ZH_BG_II-A-8452_Anlage_067_Magazingebaeude_GR_rechte-Seitenansicht_1921-11.pdf	19.12.17 08:36	2.263
DSO_Staatsoper_BH_ZH/1.0.0_Oeff-rechtl_Genehmigungen/1.2.0_Genehmigung/1.2.03_Bauantrag_Genehmigung	BH-ZH_BG_II-A-8452_Anlage_068_Magazingebaeude_GR_Hinteransicht_1921-11.pdf	19.12.17 08:38	2.757
DSO_Staatsoper_BH_ZH/1.0.0_Oeff-rechtl_Genehmigungen/1.2.0_Genehmigung/1.2.03_Bauantrag_Genehmigung	BH-ZH_BG_II-A-8452_Anlage_069-1_GR_Keller_Stadttheater_1891-11-02.pdf	19.12.17 08:35	187
DSO_Staatsoper_BH_ZH/1.0.0_Oeff-rechtl_Genehmigungen/1.2.0_Genehmigung/1.2.03_Bauantrag_Genehmigung	BH-ZH_BG_II-A-8452_Anlage_069_Anzeige_Errichtung_neuer_Feuerstelle_n_1891-10-31.pdf	19.12.17 08:36	2.639
DSO_Staatsoper_BH_ZH/1.0.0_Oeff-rechtl_Genehmigungen/1.2.0_Genehmigung/1.2.03_Bauantrag_Genehmigung	BH-ZH_BG_II-A-8452_Anlage_072_Schreiben_Architekt_Haller_1891-11-27.pdf	19.12.17 08:39	103
DSO_Staatsoper_BH_ZH/1.0.0_Oeff-rechtl_Genehmigungen/1.2.0_Genehmigung/1.2.03_Bauantrag_Genehmigung	BH-ZH_BG_II-A-8452_Anlage_073_Schreiben_Architekt_Haller_1891-11-27.pdf	19.12.17 08:38	856
DSO_Staatsoper_BH_ZH/1.0.0_Oeff-rechtl_Genehmigungen/1.2.0_Genehmigung/1.2.03_Bauantrag_Genehmigung	BH-ZH_BG_II-A-8452_Anlage_076-1_GR_Parterre_zur_Bauanzeige_1892-02-22.PDF	19.12.17 08:34	791
DSO_Staatsoper_BH_ZH/1.0.0_Oeff-rechtl_Genehmigungen/1.2.0_Genehmigung/1.2.03_Bauantrag_Genehmigung	BH-ZH_BG_II-A-8452_Anlage_076_Baupolizeiliches_Protokoll_1892-02-22.pdf	19.12.17 08:28	7.617
DSO_Staatsoper_BH_ZH/1.0.0_Oeff-rechtl_Genehmigungen/1.2.0_Genehmigung/1.2.03_Bauantrag_Genehmigung	BH-ZH_BG_II-A-8452_Anlage_077_Schreiben_Baupolizei_1893-03-07.pdf	19.12.17 08:32	87
DSO_Staatsoper_BH_ZH/1.0.0_Oeff-rechtl_Genehmigungen/1.2.0_Genehmigung/1.2.03_Bauantrag_Genehmigung	BH-ZH_BG_II-A-8452_Anlage_078_Baupolizei_Protokoll_1893-03-08.pdf	19.12.17 08:37	765
DSO_Staatsoper_BH_ZH/1.0.0_Oeff-rechtl_Genehmigungen/1.2.0_Genehmigung/1.2.03_Bauantrag_Genehmigung	BH-ZH_BG_II-A-8452_Anlage_080_Schreiben_Feuerloeschwesen_1893-08-23.pdf	19.12.17 08:33	255
DSO_Staatsoper_BH_ZH/1.0.0_Oeff-rechtl_Genehmigungen/1.2.0_Genehmigung/1.2.03_Bauantrag_Genehmigung	BH-ZH_BG_II-A-8452_Anlage_081-1_Schreiben_Polizei_Behoerde_1893-06-20.pdf	19.12.17 08:34	121
DSO_Staatsoper_BH_ZH/1.0.0_Oeff-rechtl_Genehmigungen/1.2.0_Genehmigung/1.2.03_Bauantrag_Genehmigung	BH-ZH_BG_II-A-8452_Anlage_081_Schreiben_1893-08-31.pdf	19.12.17 08:33	873
DSO_Staatsoper_BH_ZH/1.0.0_Oeff-rechtl_Genehmigungen/1.2.0_Genehmigung/1.2.03_Bauantrag_Genehmigung	BH-ZH_BG_II-A-8452_Anlage_082_Schreiben_an_Hamb_Feuerwehr_1893-08-26.pdf	19.12.17 08:33	146
DSO_Staatsoper_BH_ZH/1.0.0_Oeff-rechtl_Genehmigungen/1.2.0_Genehmigung/1.2.03_Bauantrag_Genehmigung	BH-ZH_BG_II-A-8452_Anlage_084_Schreiben_1893-09-14.pdf	19.12.17 08:31	1.951
DSO_Staatsoper_BH_ZH/1.0.0_Oeff-rechtl_Genehmigungen/1.2.0_Genehmigung/1.2.03_Bauantrag_Genehmigung	BH-ZH_BG_II-A-8452_Anlage_085_Baupolizeisches_Protokoll_1893-10-06.pdf	19.12.17 08:41	1.190
DSO_Staatsoper_BH_ZH/1.0.0_Oeff-rechtl_Genehmigungen/1.2.0_Genehmigung/1.2.03_Bauantrag_Genehmigung	BH-ZH_BG_II-A-8452_Anlage_087-1_Schreiben_Direction_B.Pollini_an_Verwaltungsrat_Stadttheater-Gesellsch.1893-10-20.pdf	19.12.17 08:38	387
DSO_Staatsoper_BH_ZH/1.0.0_Oeff-rechtl_Genehmigungen/1.2.0_Genehmigung/1.2.03_Bauantrag_Genehmigung	BH-ZH_BG_II-A-8452_Anlage_087_Schreiben_an_Hamb_Feuerwehr_1893-10-27.pdf	19.12.17 08:33	901
DSO_Staatsoper_BH_ZH/1.0.0_Oeff-rechtl_Genehmigungen/1.2.0_Genehmigung/1.2.03_Bauantrag_Genehmigung	BH-ZH_BG_II-A-8452_Anlage_088_Schreiben_von_Hamb_Feuerwehr_1893-11-05.pdf	19.12.17 08:38	1.415
DSO_Staatsoper_BH_ZH/1.0.0_Oeff-rechtl_Genehmigungen/1.2.0_Genehmigung/1.2.03_Bauantrag_Genehmigung	BH-ZH_BG_II-A-8452_Anlage_090_Meldung_Polizei-Behoerde_1894-01-03.pdf	19.12.17 08:32	1.184
DSO_Staatsoper_BH_ZH/1.0.0_Oeff-rechtl_Genehmigungen/1.2.0_Genehmigung/1.2.03_Bauantrag_Genehmigung	BH-ZH_BG_II-A-8452_Anlage_091-1_Briefumschlag_vom_Schreiben.pdf	19.12.17 08:32	66

Dokumentenliste Webexplorer 05.03.20 18:11

Filterkriterien: Ordnerpfad 'DSO_Staatsoper_BH_ZH'



Pfad	Dateiname	Hochgeladen am	Größe (KB)
DSO_Staatsoper_BH_ZH/1.0.0_Oeff-rechtl_Genehmigungen/1.2.0_Genehmigung/1.2.03_Bauantrag_Genehmigung	BH-ZH_BG_II-A-8452_Anlage_091_Schreiben_Hamb._Feuerwehr_1894-02-26.pdf	19.12.17 08:40	107
DSO_Staatsoper_BH_ZH/1.0.0_Oeff-rechtl_Genehmigungen/1.2.0_Genehmigung/1.2.03_Bauantrag_Genehmigung	BH-ZH_BG_II-A-8452_Anlage_094_Schreiben_Direction_B.Pollini_1994-03-02.pdf	19.12.17 08:36	1.559
DSO_Staatsoper_BH_ZH/1.0.0_Oeff-rechtl_Genehmigungen/1.2.0_Genehmigung/1.2.03_Bauantrag_Genehmigung	BH-ZH_BG_II-A-8452_Anlage_095_Schreiben_Stadt-Theater_an_Baupolizei-Behoerde_1894-03-19.pdf	19.12.17 08:38	260
DSO_Staatsoper_BH_ZH/1.0.0_Oeff-rechtl_Genehmigungen/1.2.0_Genehmigung/1.2.03_Bauantrag_Genehmigung	BH-ZH_BG_II-A-8452_Anlage_096_Liste_Verantwortlichkeiten_1894-05-24.pdf	19.12.17 08:31	3.979
DSO_Staatsoper_BH_ZH/1.0.0_Oeff-rechtl_Genehmigungen/1.2.0_Genehmigung/1.2.03_Bauantrag_Genehmigung	BH-ZH_BG_II-A-8452_Anlage_097_Schreiben_Stadt-Theater_an_Baupolizei-Behoerde_1894-05-24.pdf	19.12.17 08:29	163
DSO_Staatsoper_BH_ZH/1.0.0_Oeff-rechtl_Genehmigungen/1.2.0_Genehmigung/1.2.03_Bauantrag_Genehmigung	BH-ZH_BG_II-A-8452_Anlage_098_Bauanzeige_1894-07-11.pdf	19.12.17 08:27	700
DSO_Staatsoper_BH_ZH/1.0.0_Oeff-rechtl_Genehmigungen/1.2.0_Genehmigung/1.2.03_Bauantrag_Genehmigung	BH-ZH_BG_II-A-8452_Anlage_101_SN_AB_Anlage_zur_Bauanzeige_vom_30.11.1994.pdf	19.12.17 08:40	351
DSO_Staatsoper_BH_ZH/1.0.0_Oeff-rechtl_Genehmigungen/1.2.0_Genehmigung/1.2.03_Bauantrag_Genehmigung	BH-ZH_BG_II-A-8452_Anlage_102_Bauanzeige_1894-12-10.pdf	19.12.17 08:39	662
DSO_Staatsoper_BH_ZH/1.0.0_Oeff-rechtl_Genehmigungen/1.2.0_Genehmigung/1.2.03_Bauantrag_Genehmigung	BH-ZH_BG_II-A-8452_Anlage_103_Schreiben_Polizei-Behoerde_1895-01-05.pdf	19.12.17 08:41	863
DSO_Staatsoper_BH_ZH/1.0.0_Oeff-rechtl_Genehmigungen/1.2.0_Genehmigung/1.2.03_Bauantrag_Genehmigung	BH-ZH_BG_II-A-8452_Anlage_104_Nachricht_Hamburger_Feuerwehr_1895-03-12.pdf	19.12.17 08:28	760
DSO_Staatsoper_BH_ZH/1.0.0_Oeff-rechtl_Genehmigungen/1.2.0_Genehmigung/1.2.03_Bauantrag_Genehmigung	BH-ZH_BG_II-A-8452_Anlage_105_GR_Parterre_1894-07.pdf	19.12.17 08:29	392
DSO_Staatsoper_BH_ZH/1.0.0_Oeff-rechtl_Genehmigungen/1.2.0_Genehmigung/1.2.03_Bauantrag_Genehmigung	BH-ZH_BG_II-A-8452_Anlage_106_GR_1.Rang_1894-07.pdf	19.12.17 08:30	331
DSO_Staatsoper_BH_ZH/1.0.0_Oeff-rechtl_Genehmigungen/1.2.0_Genehmigung/1.2.03_Bauantrag_Genehmigung	BH-ZH_BG_II-A-8452_Anlage_107_GR_2.Rang_1894-07.pdf	19.12.17 08:31	281
DSO_Staatsoper_BH_ZH/1.0.0_Oeff-rechtl_Genehmigungen/1.2.0_Genehmigung/1.2.03_Bauantrag_Genehmigung	BH-ZH_BG_II-A-8452_Anlage_108_GR_3.Rang_1894-07.pdf	19.12.17 08:33	283
DSO_Staatsoper_BH_ZH/1.0.0_Oeff-rechtl_Genehmigungen/1.2.0_Genehmigung/1.2.03_Bauantrag_Genehmigung	BH-ZH_BG_II-A-8452_Anlage_109_GR_Galerie_1894-07.pdf	19.12.17 08:40	293
DSO_Staatsoper_BH_ZH/1.0.0_Oeff-rechtl_Genehmigungen/1.2.0_Genehmigung/1.2.03_Bauantrag_Genehmigung	BH-ZH_BG_II-A-8452_Anlage_110_AN_Treppenwange_Gebaeude.pdf	19.12.17 08:29	45
DSO_Staatsoper_BH_ZH/1.0.0_Oeff-rechtl_Genehmigungen/1.2.0_Genehmigung/1.2.03_Bauantrag_Genehmigung	BH-ZH_BG_II-A-8452_Anlage_111_Bauanzeige_1895-07-08.pdf	19.12.17 08:38	727
DSO_Staatsoper_BH_ZH/1.0.0_Oeff-rechtl_Genehmigungen/1.2.0_Genehmigung/1.2.03_Bauantrag_Genehmigung	BH-ZH_BG_II-A-8452_Anlage_112_GR_3.Rang_Rauchabzugsoeffnungen_1889-11.pdf	19.12.17 08:36	535
DSO_Staatsoper_BH_ZH/1.0.0_Oeff-rechtl_Genehmigungen/1.2.0_Genehmigung/1.2.03_Bauantrag_Genehmigung	BH-ZH_BG_II-A-8452_Anlage_113_GR_Laengenschnitt_Stadttheater_1889-11.pdf	19.12.17 08:36	937
DSO_Staatsoper_BH_ZH/1.0.0_Oeff-rechtl_Genehmigungen/1.2.0_Genehmigung/1.2.03_Bauantrag_Genehmigung	BH-ZH_BG_II-A-8452_Anlage_114_GR_Querschnitt_Stadttheater_1889-11.pdf	19.12.17 08:31	729
DSO_Staatsoper_BH_ZH/1.0.0_Oeff-rechtl_Genehmigungen/1.2.0_Genehmigung/1.2.03_Bauantrag_Genehmigung	BH-ZH_BG_II-A-8452_Anlage_115_1895-08-16.pdf	19.12.17 08:35	832
DSO_Staatsoper_BH_ZH/1.0.0_Oeff-rechtl_Genehmigungen/1.2.0_Genehmigung/1.2.03_Bauantrag_Genehmigung	BH-ZH_BG_II-A-8452_Anlage_116_Nachricht_Hamburger_Feuerwehr_1896-02-18.pdf	19.12.17 08:33	91
DSO_Staatsoper_BH_ZH/1.0.0_Oeff-rechtl_Genehmigungen/1.2.0_Genehmigung/1.2.03_Bauantrag_Genehmigung	BH-ZH_BG_II-A-8452_Anlage_118_1896-04-13.pdf	19.12.17 08:30	668
DSO_Staatsoper_BH_ZH/1.0.0_Oeff-rechtl_Genehmigungen/1.2.0_Genehmigung/1.2.03_Bauantrag_Genehmigung	BH-ZH_BG_II-A-8452_Anlage_119_1896-05-04.pdf	19.12.17 08:36	1.324



Pfad	Dateiname	Hochgeladen am	Größe (KB)
DSO_Staatsoper_BH_ZH/1.0.0_Oeff-rechtl_Genehmigungen/1.2.0_Genehmigung/1.2.03_Bauantrag_Genehmigung	BH-ZH_BG_II-A-8452_Anlage_120_Schreiben_Baupolizei_1896-09-07.pdf	19.12.17 08:30	1.573
DSO_Staatsoper_BH_ZH/1.0.0_Oeff-rechtl_Genehmigungen/1.2.0_Genehmigung/1.2.03_Bauantrag_Genehmigung	BH-ZH_BG_II-A-8452_Anlage_122_GR.pdf	19.12.17 08:31	436
DSO_Staatsoper_BH_ZH/1.0.0_Oeff-rechtl_Genehmigungen/1.2.0_Genehmigung/1.2.03_Bauantrag_Genehmigung	BH-ZH_BG_II-A-8452_Anlage_124_Schreiben_1897-05-24.pdf	19.12.17 08:28	754
DSO_Staatsoper_BH_ZH/1.0.0_Oeff-rechtl_Genehmigungen/1.2.0_Genehmigung/1.2.03_Bauantrag_Genehmigung	BH-ZH_BG_II-A-8452_Anlage_125_Schreiben_Inspectorat_elektrischen_Beleuchtung_1897-06-16.pdf	19.12.17 08:28	845
DSO_Staatsoper_BH_ZH/1.0.0_Oeff-rechtl_Genehmigungen/1.2.0_Genehmigung/1.2.03_Bauantrag_Genehmigung	BH-ZH_BG_II-A-8452_Anlage_126_Schreiben_Baudeputation_Hamburg_1897-06-19.pdf	19.12.17 08:41	186
DSO_Staatsoper_BH_ZH/1.0.0_Oeff-rechtl_Genehmigungen/1.2.0_Genehmigung/1.2.03_Bauantrag_Genehmigung	BH-ZH_BG_II-A-8452_Anlage_127_Schreiben_1897-05-24.pdf	19.12.17 08:31	1.511
DSO_Staatsoper_BH_ZH/1.0.0_Oeff-rechtl_Genehmigungen/1.2.0_Genehmigung/1.2.03_Bauantrag_Genehmigung	BH-ZH_BG_II-A-8452_Anlage_128_Protokollauszug_Sitzung_Theaterkommission_1897-06-16.pdf	19.12.17 08:36	1.532
DSO_Staatsoper_BH_ZH/1.0.0_Oeff-rechtl_Genehmigungen/1.2.0_Genehmigung/1.2.03_Bauantrag_Genehmigung	BH-ZH_BG_II-A-8452_Anlage_130_GR_Veraenderung_3.Rang_1897-08-17.pdf	19.12.17 08:32	198
DSO_Staatsoper_BH_ZH/1.0.0_Oeff-rechtl_Genehmigungen/1.2.0_Genehmigung/1.2.03_Bauantrag_Genehmigung	BH-ZH_BG_II-A-8452_Anlage_131_Schreiben_1897-08-30.pdf	19.12.17 08:32	367
DSO_Staatsoper_BH_ZH/1.0.0_Oeff-rechtl_Genehmigungen/1.2.0_Genehmigung/1.2.03_Bauantrag_Genehmigung	BH-ZH_BG_II-A-8452_Anlage_132_Schreiben_Baupolizei_an_Theaterkommission_1897-10-12.pdf	19.12.17 08:38	4.014
DSO_Staatsoper_BH_ZH/1.0.0_Oeff-rechtl_Genehmigungen/1.2.0_Genehmigung/1.2.03_Bauantrag_Genehmigung	BH-ZH_BG_II-A-8452_Anlage_133_Schreiben_Theatergesellschaft_1897-10-12.pdf	19.12.17 08:28	1.725
DSO_Staatsoper_BH_ZH/1.0.0_Oeff-rechtl_Genehmigungen/1.2.0_Genehmigung/1.2.03_Bauantrag_Genehmigung	BH-ZH_BG_II-A-8452_Anlage_134_Schreiben_Architekt_M.Haller_1897-02-03.pdf	19.12.17 08:32	1.214
DSO_Staatsoper_BH_ZH/1.0.0_Oeff-rechtl_Genehmigungen/1.2.0_Genehmigung/1.2.03_Bauantrag_Genehmigung	BH-ZH_BG_II-A-8452_Anlage_135_Schreiben_Baupolizei_1997-12-08.pdf	19.12.17 08:29	1.547
DSO_Staatsoper_BH_ZH/1.0.0_Oeff-rechtl_Genehmigungen/1.2.0_Genehmigung/1.2.03_Bauantrag_Genehmigung	BH-ZH_BG_II-A-8452_Anlage_136_Schreiben_Inspectorat_elektrischen_Beleuchtung_1898-01-08.pdf	19.12.17 08:38	3.429
DSO_Staatsoper_BH_ZH/1.0.0_Oeff-rechtl_Genehmigungen/1.2.0_Genehmigung/1.2.03_Bauantrag_Genehmigung	BH-ZH_BG_II-A-8452_Anlage_137_Schreiben_1898-01-11.pdf	19.12.17 08:34	842
DSO_Staatsoper_BH_ZH/1.0.0_Oeff-rechtl_Genehmigungen/1.2.0_Genehmigung/1.2.03_Bauantrag_Genehmigung	BH-ZH_BG_II-A-8452_Anlage_138_Empfangsbestaetigung_Schreiben_Baupolizei_1898-01-13.pdf	19.12.17 08:35	86
DSO_Staatsoper_BH_ZH/1.0.0_Oeff-rechtl_Genehmigungen/1.2.0_Genehmigung/1.2.03_Bauantrag_Genehmigung	BH-ZH_BG_II-A-8452_Anlage_139_Schreiben_L.von_Bremen_an_Baupolizei_1898-01-13.pdf	19.12.17 08:29	984
DSO_Staatsoper_BH_ZH/1.0.0_Oeff-rechtl_Genehmigungen/1.2.0_Genehmigung/1.2.03_Bauantrag_Genehmigung	BH-ZH_BG_II-A-8452_Anlage_140_Schreiben_Stadt-Theater_Polizei-Behoerde_1898-01-16.pdf	19.12.17 08:31	859
DSO_Staatsoper_BH_ZH/1.0.0_Oeff-rechtl_Genehmigungen/1.2.0_Genehmigung/1.2.03_Bauantrag_Genehmigung	BH-ZH_BG_II-A-8452_Anlage_141_Schreiben_Inspectorat_elektrischen_Beleuchtung_11898-02-14.pdf	19.12.17 08:32	1.299
DSO_Staatsoper_BH_ZH/1.0.0_Oeff-rechtl_Genehmigungen/1.2.0_Genehmigung/1.2.03_Bauantrag_Genehmigung	BH-ZH_BG_II-A-8452_Anlage_142_Schreiben_an_Baupolizei-Behoerde_1898-03-11.pdf	19.12.17 08:28	1.038
DSO_Staatsoper_BH_ZH/1.0.0_Oeff-rechtl_Genehmigungen/1.2.0_Genehmigung/1.2.03_Bauantrag_Genehmigung	BH-ZH_BG_II-A-8452_Anlage_144_Schreiben_von_Architekt_M.Haller_1898-05-07.pdf	19.12.17 08:28	103
DSO_Staatsoper_BH_ZH/1.0.0_Oeff-rechtl_Genehmigungen/1.2.0_Genehmigung/1.2.03_Bauantrag_Genehmigung	BH-ZH_BG_II-A-8452_Anlage_145_Bauanzeige_Veraenderungen_Bueroreglement_1898-05-07.pdf	19.12.17 08:27	745



Pfad	Dateiname	Hochgeladen am	Größe (KB)
DSO_Staatsoper_BH_ZH/1.0.0_Oeff-rechtl_Genehmigungen/1.2.0_Genehmigung/1.2.03_Bauantrag_Genehmigung	BH-ZH_BG_II-A-8452_Anlage_146_Bauanzeige_Veraenderungen_Anlage_GR_Detail.pdf	19.12.17 08:34	344
DSO_Staatsoper_BH_ZH/1.0.0_Oeff-rechtl_Genehmigungen/1.2.0_Genehmigung/1.2.03_Bauantrag_Genehmigung	BH-ZH_BG_II-A-8452_Anlage_147_Bauanzeige_Veraenderungen_Anlage_GR_Parterre.pdf	19.12.17 08:33	709
DSO_Staatsoper_BH_ZH/1.0.0_Oeff-rechtl_Genehmigungen/1.2.0_Genehmigung/1.2.03_Bauantrag_Genehmigung	BH-ZH_BG_II-A-8452_Anlage_152_Schreiben_an_Baupolizei-Behoerde_1898-06-09.pdf	19.12.17 08:36	1.038
DSO_Staatsoper_BH_ZH/1.0.0_Oeff-rechtl_Genehmigungen/1.2.0_Genehmigung/1.2.03_Bauantrag_Genehmigung	BH-ZH_BG_II-A-8452_Anlage_153_Schreiben_Architekt_M.Haller_1898-08-01.pdf	19.12.17 08:40	159
DSO_Staatsoper_BH_ZH/1.0.0_Oeff-rechtl_Genehmigungen/1.2.0_Genehmigung/1.2.03_Bauantrag_Genehmigung	BH-ZH_BG_II-A-8452_Anlage_155_Schreiben_Central-Buero_Feuerwehr_1898-08-30.pdf	19.12.17 08:34	83
DSO_Staatsoper_BH_ZH/1.0.0_Oeff-rechtl_Genehmigungen/1.2.0_Genehmigung/1.2.03_Bauantrag_Genehmigung	BH-ZH_BG_II-A-8452_Anlage_157_Schreiben_1898-10-14.pdf	19.12.17 08:38	1.346
DSO_Staatsoper_BH_ZH/1.0.0_Oeff-rechtl_Genehmigungen/1.2.0_Genehmigung/1.2.03_Bauantrag_Genehmigung	BH-ZH_BG_II-A-8452_Anlage_158_Auszug_Protokoll_1898-10-24.pdf	19.12.17 08:39	809
DSO_Staatsoper_BH_ZH/1.0.0_Oeff-rechtl_Genehmigungen/1.2.0_Genehmigung/1.2.03_Bauantrag_Genehmigung	BH-ZH_BG_II-A-8452_Anlage_159_Schreiben_von_Architekt_M.Haller_1898-12-06.pdf	19.12.17 08:31	124
DSO_Staatsoper_BH_ZH/1.0.0_Oeff-rechtl_Genehmigungen/1.2.0_Genehmigung/1.2.03_Bauantrag_Genehmigung	BH-ZH_BG_II-A-8452_Anlage_160a_Feuerwehr_Untersuchung_1900-05-04.pdf	19.12.17 08:30	3.168
DSO_Staatsoper_BH_ZH/1.0.0_Oeff-rechtl_Genehmigungen/1.2.0_Genehmigung/1.2.03_Bauantrag_Genehmigung	BH-ZH_BG_II-A-8452_Anlage_161_Bauanzeige_1900-05-07.pdf	19.12.17 08:35	815
DSO_Staatsoper_BH_ZH/1.0.0_Oeff-rechtl_Genehmigungen/1.2.0_Genehmigung/1.2.03_Bauantrag_Genehmigung	BH-ZH_BG_II-A-8452_Anlage_162_GR_Tieferlegung_Fussboden_1900-04.pdf	19.12.17 08:34	393
DSO_Staatsoper_BH_ZH/1.0.0_Oeff-rechtl_Genehmigungen/1.2.0_Genehmigung/1.2.03_Bauantrag_Genehmigung	BH-ZH_BG_II-A-8452_Anlage_163a_Protokollauszug_Sitzung_Theaterkommission_1900-05-07.pdf	19.12.17 08:37	1.181
DSO_Staatsoper_BH_ZH/1.0.0_Oeff-rechtl_Genehmigungen/1.2.0_Genehmigung/1.2.03_Bauantrag_Genehmigung	BH-ZH_BG_II-A-8452_Anlage_163_Umbau_Stadttheater_Statische_Berechnung_1900-05-08.pdf	19.12.17 08:33	1.390
DSO_Staatsoper_BH_ZH/1.0.0_Oeff-rechtl_Genehmigungen/1.2.0_Genehmigung/1.2.03_Bauantrag_Genehmigung	BH-ZH_BG_II-A-8452_Anlage_165_Mitteilung_Baupolizei_1900-05.pdf	19.12.17 08:34	1.159
DSO_Staatsoper_BH_ZH/1.0.0_Oeff-rechtl_Genehmigungen/1.2.0_Genehmigung/1.2.03_Bauantrag_Genehmigung	BH-ZH_BG_II-A-8452_Anlage_167_Bauanzeige_Tieferlegung_Orchesters_1900-06-06.pdf	19.12.17 08:29	707
DSO_Staatsoper_BH_ZH/1.0.0_Oeff-rechtl_Genehmigungen/1.2.0_Genehmigung/1.2.03_Bauantrag_Genehmigung	BH-ZH_BG_II-A-8452_Anlage_168_Bauanzeige_Tieferlegung_Orchesters_GR-SN_1900-05.pdf	19.12.17 08:38	394
DSO_Staatsoper_BH_ZH/1.0.0_Oeff-rechtl_Genehmigungen/1.2.0_Genehmigung/1.2.03_Bauantrag_Genehmigung	BH-ZH_BG_II-A-8452_Anlage_170_Schreiben_von_Koepcke_an_Baupolizei-Behoerde_1900-07-06.pdf	19.12.17 08:40	616
DSO_Staatsoper_BH_ZH/1.0.0_Oeff-rechtl_Genehmigungen/1.2.0_Genehmigung/1.2.03_Bauantrag_Genehmigung	BH-ZH_BG_II-A-8452_Anlage_173_Bauanzeige_1.Rang_1900-08-02.pdf	19.12.17 08:39	1.977
DSO_Staatsoper_BH_ZH/1.0.0_Oeff-rechtl_Genehmigungen/1.2.0_Genehmigung/1.2.03_Bauantrag_Genehmigung	BH-ZH_BG_II-A-8452_Anlage_175_Schreiben_an_Baupolizei-Behoerde_1900-08-18.pdf	19.12.17 08:29	639
DSO_Staatsoper_BH_ZH/1.0.0_Oeff-rechtl_Genehmigungen/1.2.0_Genehmigung/1.2.03_Bauantrag_Genehmigung	BH-ZH_BG_II-A-8452_Anlage_177_Schreiben_1900-08-29.pdf	19.12.17 08:38	870
DSO_Staatsoper_BH_ZH/1.0.0_Oeff-rechtl_Genehmigungen/1.2.0_Genehmigung/1.2.03_Bauantrag_Genehmigung	BH-ZH_BG_II-A-8452_Anlage_178_Bauanzeige_1.Rang_Fertigstellungsanzeige_1900-08-30.pdf	19.12.17 08:29	1.497



Pfad	Dateiname	Hochgeladen am	Größe (KB)
DSO_Staatsoper_BH_ZH/1.0.0_Oeff-rechtl_Genehmigungen/1.2.0_Genehmigung/1.2.03_Bauantrag_Genehmigung	BH-ZH_BG_II-A-8452_Anlage_180_Protokollauszug_Sitzung_Theaterkommission_1900-09-03.pdf	19.12.17 08:37	740
DSO_Staatsoper_BH_ZH/1.0.0_Oeff-rechtl_Genehmigungen/1.2.0_Genehmigung/1.2.03_Bauantrag_Genehmigung	BH-ZH_BG_II-A-8452_Anlage_181_Baupolizeibehoerde_Dampfkessel-Revision_1900-09-17.pdf	19.12.17 08:36	818
DSO_Staatsoper_BH_ZH/1.0.0_Oeff-rechtl_Genehmigungen/1.2.0_Genehmigung/1.2.03_Bauantrag_Genehmigung	BH-ZH_BG_II-A-8452_Anlage_183_Schreiben_von_Dres._Scharlach_Westphal_Poelchau_Lutteroth_1901-06-26.pdf	19.12.17 08:35	1.809
DSO_Staatsoper_BH_ZH/1.0.0_Oeff-rechtl_Genehmigungen/1.2.0_Genehmigung/1.2.03_Bauantrag_Genehmigung	BH-ZH_BG_II-A-8452_Anlage_184_Schreiben_1901-08-30.pdf	19.12.17 08:29	1.781
DSO_Staatsoper_BH_ZH/1.0.0_Oeff-rechtl_Genehmigungen/1.2.0_Genehmigung/1.2.03_Bauantrag_Genehmigung	BH-ZH_BG_II-A-8452_Anlage_185_Schreiben_an_Bauploizei-Behoerde_1901-09-08.pdf	19.12.17 08:35	863
DSO_Staatsoper_BH_ZH/1.0.0_Oeff-rechtl_Genehmigungen/1.2.0_Genehmigung/1.2.03_Bauantrag_Genehmigung	BH-ZH_BG_II-A-8452_Anlage_186_Liste_Verantwortlichkeiten_1901-09-21.pdf	19.12.17 08:27	2.722
DSO_Staatsoper_BH_ZH/1.0.0_Oeff-rechtl_Genehmigungen/1.2.0_Genehmigung/1.2.03_Bauantrag_Genehmigung	BH-ZH_BG_II-A-8452_Anlage_187_Bauanzeige_1901-10-20.pdf	19.12.17 08:37	566
DSO_Staatsoper_BH_ZH/1.0.0_Oeff-rechtl_Genehmigungen/1.2.0_Genehmigung/1.2.03_Bauantrag_Genehmigung	BH-ZH_BG_II-A-8452_Anlage_188_Bauanzeige_Anlage_Planausschnitt_1901-09.pdf	19.12.17 08:40	593
DSO_Staatsoper_BH_ZH/1.0.0_Oeff-rechtl_Genehmigungen/1.2.0_Genehmigung/1.2.03_Bauantrag_Genehmigung	BH-ZH_BG_II-A-8452_Anlage_189_Schreiben_Central-Buero_Feuerloeschwesens_1901-10-05.pdf	19.12.17 08:33	76
DSO_Staatsoper_BH_ZH/1.0.0_Oeff-rechtl_Genehmigungen/1.2.0_Genehmigung/1.2.03_Bauantrag_Genehmigung	BH-ZH_BG_II-A-8452_Anlage_190_Schreiben_Polizeibehoerde_mit_Todesbescheinigung_1901-11-05.pdf	19.12.17 08:29	2.252
DSO_Staatsoper_BH_ZH/1.0.0_Oeff-rechtl_Genehmigungen/1.2.0_Genehmigung/1.2.03_Bauantrag_Genehmigung	BH-ZH_BG_II-A-8452_Anlage_191_Bauanzeige_Fenster-Umbau_Directionszimmer_1902-06-07.pdf	19.12.17 08:27	635
DSO_Staatsoper_BH_ZH/1.0.0_Oeff-rechtl_Genehmigungen/1.2.0_Genehmigung/1.2.03_Bauantrag_Genehmigung	BH-ZH_BG_II-A-8452_Anlage_192_Bauanzeige_Fenster-Umbau_Anlage_ZNG_1902-06-07.pdf	19.12.17 08:38	868
DSO_Staatsoper_BH_ZH/1.0.0_Oeff-rechtl_Genehmigungen/1.2.0_Genehmigung/1.2.03_Bauantrag_Genehmigung	BH-ZH_BG_II-A-8452_Anlage_193_Statische_Berechnung_Traeger_ueber_Fenster_Directionszimmer_1902-06-12.pdf	19.12.17 08:32	907
DSO_Staatsoper_BH_ZH/1.0.0_Oeff-rechtl_Genehmigungen/1.2.0_Genehmigung/1.2.03_Bauantrag_Genehmigung	BH-ZH_BG_II-A-8452_Anlage_194_Schreiben_an_Polizeibehoerde_1902-08-25.pdf	19.12.17 08:41	649
DSO_Staatsoper_BH_ZH/1.0.0_Oeff-rechtl_Genehmigungen/1.2.0_Genehmigung/1.2.03_Bauantrag_Genehmigung	BH-ZH_BG_II-A-8452_Anlage_195_Protokollauszug_Sitzung_Theaterkommission_1902-09-08.pdf	19.12.17 08:37	745
DSO_Staatsoper_BH_ZH/1.0.0_Oeff-rechtl_Genehmigungen/1.2.0_Genehmigung/1.2.03_Bauantrag_Genehmigung	BH-ZH_BG_II-A-8452_Anlage_196_Liste_Verantwortlichkeiten_1902-10-04.pdf	19.12.17 08:40	2.561
DSO_Staatsoper_BH_ZH/1.0.0_Oeff-rechtl_Genehmigungen/1.2.0_Genehmigung/1.2.03_Bauantrag_Genehmigung	BH-ZH_BG_II-A-8452_Anlage_197_Liste_Verantwortlichkeiten_1902-09-19.pdf	19.12.17 08:36	3.430
DSO_Staatsoper_BH_ZH/1.0.0_Oeff-rechtl_Genehmigungen/1.2.0_Genehmigung/1.2.03_Bauantrag_Genehmigung	BH-ZH_BG_II-A-8452_Anlage_199_Bauanzeige_Erweiterung_StarkstromanlageGarderoben_1904-01-18.pdf	19.12.17 08:35	1.580
DSO_Staatsoper_BH_ZH/1.0.0_Oeff-rechtl_Genehmigungen/1.2.0_Genehmigung/1.2.03_Bauantrag_Genehmigung	BH-ZH_BG_II-A-8452_Anlage_201_Einladung_Polizeibehoerde_an_Herrn_Woelber_1904-03-04.pdf	19.12.17 08:32	65
DSO_Staatsoper_BH_ZH/1.0.0_Oeff-rechtl_Genehmigungen/1.2.0_Genehmigung/1.2.03_Bauantrag_Genehmigung	BH-ZH_BG_II-A-8452_Anlage_202_Bauanzeige_Erweiterung_Starkstromanlage_Fertigstellungsanzeige_1904-03-24.pdf	19.12.17 08:37	1.396

Dokumentenliste Webexplorer 05.03.20 18:11
Filterkriterien: Ordnerpfad 'DSO_Staatsoper_BH_ZH'



Pfad	Dateiname	Hochgeladen am	Größe (KB)
DSO_Staatsoper_BH_ZH/1.0.0_Oeff-rechtl_Genehmigungen/1.2.0_Genehmigung/1.2.03_Bauantrag_Genehmigung	BH-ZH_BG_II-A-8452_Anlage_204_Bauanzeige_Veraenderung_Eingaenge_Stehparterre_1904-06-01.pdf	19.12.17 08:39	671
DSO_Staatsoper_BH_ZH/1.0.0_Oeff-rechtl_Genehmigungen/1.2.0_Genehmigung/1.2.03_Bauantrag_Genehmigung	BH-ZH_BG_II-A-8452_Anlage_205_Bauanzeige_Veraenderung_Eingaenge_Stehparterre_Anlage_ZNG_1904-05.pdf	19.12.17 08:41	314
DSO_Staatsoper_BH_ZH/1.0.0_Oeff-rechtl_Genehmigungen/1.2.0_Genehmigung/1.2.03_Bauantrag_Genehmigung	BH-ZH_BG_II-A-8452_Anlage_206_GR_Anlage_Regenvorrichtung_1904-06-01.pdf	19.12.17 08:37	720
DSO_Staatsoper_BH_ZH/1.0.0_Oeff-rechtl_Genehmigungen/1.2.0_Genehmigung/1.2.03_Bauantrag_Genehmigung	BH-ZH_BG_II-A-8452_Anlage_207_Protokollauszug_Sitzung_Theaterkommission_1904-06-06.pdf	19.12.17 08:34	1.341
DSO_Staatsoper_BH_ZH/1.0.0_Oeff-rechtl_Genehmigungen/1.2.0_Genehmigung/1.2.03_Bauantrag_Genehmigung	BH-ZH_BG_II-A-8452_Anlage_208_Bauanzeige_Tuerdurchbruch_1904-06-09.pdf	19.12.17 08:39	664
DSO_Staatsoper_BH_ZH/1.0.0_Oeff-rechtl_Genehmigungen/1.2.0_Genehmigung/1.2.03_Bauantrag_Genehmigung	BH-ZH_BG_II-A-8452_Anlage_209_GR_Tuerdurchbruch_1904-04.pdf	19.12.17 08:33	217
DSO_Staatsoper_BH_ZH/1.0.0_Oeff-rechtl_Genehmigungen/1.2.0_Genehmigung/1.2.03_Bauantrag_Genehmigung	BH-ZH_BG_II-A-8452_Anlage_210_Statische_Berechnung_Traeger_fuer_Tuerdurchbruch_1904-06-09.pdf	19.12.17 08:31	650
DSO_Staatsoper_BH_ZH/1.0.0_Oeff-rechtl_Genehmigungen/1.2.0_Genehmigung/1.2.03_Bauantrag_Genehmigung	BH-ZH_BG_II-A-8452_Anlage_211_Schreiben_Stadt-Theater_an_Polizeibehoerde_1904-06-14.pdf	19.12.17 08:35	353
DSO_Staatsoper_BH_ZH/1.0.0_Oeff-rechtl_Genehmigungen/1.2.0_Genehmigung/1.2.03_Bauantrag_Genehmigung	BH-ZH_BG_II-A-8452_Anlage_213_Berieselungsanlage_Mitteilung_Stadtwaassekunst_1904-07-07.pdf	19.12.17 08:29	4.138
DSO_Staatsoper_BH_ZH/1.0.0_Oeff-rechtl_Genehmigungen/1.2.0_Genehmigung/1.2.03_Bauantrag_Genehmigung	BH-ZH_BG_II-A-8452_Anlage_214_Anfrage_Baupolizei_DruckWasserleitung_vor_Stadttheater_1904-06-28.pdf	19.12.17 08:38	808
DSO_Staatsoper_BH_ZH/1.0.0_Oeff-rechtl_Genehmigungen/1.2.0_Genehmigung/1.2.03_Bauantrag_Genehmigung	BH-ZH_BG_II-A-8452_Anlage_216_Berieselungsanlage_Mittilung_Stadtwaasserkunst_1904-09-12.pdf	19.12.17 08:33	2.759
DSO_Staatsoper_BH_ZH/1.0.0_Oeff-rechtl_Genehmigungen/1.2.0_Genehmigung/1.2.03_Bauantrag_Genehmigung	BH-ZH_BG_II-A-8452_Anlage_218_Liste_Verantwortlichkeiten_1904-09-21.pdf	19.12.17 08:33	3.574
DSO_Staatsoper_BH_ZH/1.0.0_Oeff-rechtl_Genehmigungen/1.2.0_Genehmigung/1.2.03_Bauantrag_Genehmigung	BH-ZH_BG_II-A-8452_Anlage_219_Schreiben_Polizeibehoerde_1904-11-07.pdf	19.12.17 08:31	2.782
DSO_Staatsoper_BH_ZH/1.0.0_Oeff-rechtl_Genehmigungen/1.2.0_Genehmigung/1.2.03_Bauantrag_Genehmigung	BH-ZH_BG_II-A-8452_Anlage_220_Schreiben_Polizeibehoerde-Wohlfahrtspolizei_1904-11-05.pdf	19.12.17 08:38	806
DSO_Staatsoper_BH_ZH/1.0.0_Oeff-rechtl_Genehmigungen/1.2.0_Genehmigung/1.2.03_Bauantrag_Genehmigung	BH-ZH_BG_II-A-8452_Anlage_221_Schreiben_Architekt_Dorn_an_Baupolizei_1904-11-22.pdf	19.12.17 08:39	133
DSO_Staatsoper_BH_ZH/1.0.0_Oeff-rechtl_Genehmigungen/1.2.0_Genehmigung/1.2.03_Bauantrag_Genehmigung	BH-ZH_BG_II-A-8452_Anlage_223_Schreiben_Theaterkommission_1905-02-10.pdf	19.12.17 08:37	116
DSO_Staatsoper_BH_ZH/1.0.0_Oeff-rechtl_Genehmigungen/1.2.0_Genehmigung/1.2.03_Bauantrag_Genehmigung	BH-ZH_BG_II-A-8452_Anlage_226_Berieselungsanlage_GR_Blatt_1_1905-08-03.pdf	19.12.17 08:30	194
DSO_Staatsoper_BH_ZH/1.0.0_Oeff-rechtl_Genehmigungen/1.2.0_Genehmigung/1.2.03_Bauantrag_Genehmigung	BH-ZH_BG_II-A-8452_Anlage_227_Berieselungsanlage_GR_Blatt_2_1905-08-03.pdf	19.12.17 08:28	196
DSO_Staatsoper_BH_ZH/1.0.0_Oeff-rechtl_Genehmigungen/1.2.0_Genehmigung/1.2.03_Bauantrag_Genehmigung	BH-ZH_BG_II-A-8452_Anlage_228_Berieselungsanlage_GR_Blatt_3_1905-08-03.pdf	19.12.17 08:39	169
DSO_Staatsoper_BH_ZH/1.0.0_Oeff-rechtl_Genehmigungen/1.2.0_Genehmigung/1.2.03_Bauantrag_Genehmigung	BH-ZH_BG_II-A-8452_Anlage_229_Berieselungsanlage_Beschreibung_1905-06-08.pdf	19.12.17 08:30	5.419



Pfad	Dateiname	Hochgeladen am	Größe (KB)
DSO_Staatsoper_BH_ZH/1.0.0_Oeff-rechtl_Genehmigungen/1.2.0_Genehmigung/1.2.03_Bauantrag_Genehmigung	BH-ZH_BG_II-A-8452_Anlage_230_Schreiben_Baupolizei_1905-06-20.pdf	19.12.17 08:34	1.655
DSO_Staatsoper_BH_ZH/1.0.0_Oeff-rechtl_Genehmigungen/1.2.0_Genehmigung/1.2.03_Bauantrag_Genehmigung	BH-ZH_BG_II-A-8452_Anlage_231-1_Protokoll_Test_Regeneasservorrichtung_Skizze_1905-07-19.pdf	19.12.17 08:35	491
DSO_Staatsoper_BH_ZH/1.0.0_Oeff-rechtl_Genehmigungen/1.2.0_Genehmigung/1.2.03_Bauantrag_Genehmigung	BH-ZH_BG_II-A-8452_Anlage_231_Protokoll_Test_Regeneasservorrichtung_1905-07-19.pdf	19.12.17 08:40	1.450
DSO_Staatsoper_BH_ZH/1.0.0_Oeff-rechtl_Genehmigungen/1.2.0_Genehmigung/1.2.03_Bauantrag_Genehmigung	BH-ZH_BG_II-A-8452_Anlage_233_Schreiben_Polizeibehoerde_an_Herrn_Bauinspektor_Woelber_1905-08-15.pdf	19.12.17 08:33	57
DSO_Staatsoper_BH_ZH/1.0.0_Oeff-rechtl_Genehmigungen/1.2.0_Genehmigung/1.2.03_Bauantrag_Genehmigung	BH-ZH_BG_II-A-8452_Anlage_235_Liste_Verantwortlichkeiten_1905-09-10.pdf	19.12.17 08:35	3.271
DSO_Staatsoper_BH_ZH/1.0.0_Oeff-rechtl_Genehmigungen/1.2.0_Genehmigung/1.2.03_Bauantrag_Genehmigung	BH-ZH_BG_II-A-8452_Anlage_236_Protokollauszug_Sitzung_Theaterkommission_1905-12-04.pdf	19.12.17 08:35	1.255
DSO_Staatsoper_BH_ZH/1.0.0_Oeff-rechtl_Genehmigungen/1.2.0_Genehmigung/1.2.03_Bauantrag_Genehmigung	BH-ZH_BG_II-A-8452_Anlage_238_Schreiben_Architekt_Dorn_an_Baupolizeibehoerde_1906-05-26.pdf	19.12.17 08:31	363
DSO_Staatsoper_BH_ZH/1.0.0_Oeff-rechtl_Genehmigungen/1.2.0_Genehmigung/1.2.03_Bauantrag_Genehmigung	BH-ZH_BG_II-A-8452_Anlage_239_Bericht_Probe_Regenvorrichtung_Anschreiben_1906-06-25.pdf	19.12.17 08:32	108
DSO_Staatsoper_BH_ZH/1.0.0_Oeff-rechtl_Genehmigungen/1.2.0_Genehmigung/1.2.03_Bauantrag_Genehmigung	BH-ZH_BG_II-A-8452_Anlage_240_Bericht_Probe_Regenvorrichtung_1906-06-06.pdf	19.12.17 08:33	387
DSO_Staatsoper_BH_ZH/1.0.0_Oeff-rechtl_Genehmigungen/1.2.0_Genehmigung/1.2.03_Bauantrag_Genehmigung	BH-ZH_BG_II-A-8452_Anlage_242_Schreiben_Zivilingenieure_Hennicke_an_Bauinspektor_Woelber_1906-08-08.pdf	19.12.17 08:28	991
DSO_Staatsoper_BH_ZH/1.0.0_Oeff-rechtl_Genehmigungen/1.2.0_Genehmigung/1.2.03_Bauantrag_Genehmigung	BH-ZH_BG_II-A-8452_Anlage_243_Liste_Verantwortlichkeiten_1906-09-14.pdf	19.12.17 08:29	555
DSO_Staatsoper_BH_ZH/1.0.0_Oeff-rechtl_Genehmigungen/1.2.0_Genehmigung/1.2.03_Bauantrag_Genehmigung	BH-ZH_BG_II-A-8452_Anlage_244_Protokollauszug_Sitzung_Theaterkommission_1906-09-26.pdf	19.12.17 08:41	336
DSO_Staatsoper_BH_ZH/1.0.0_Oeff-rechtl_Genehmigungen/1.2.0_Genehmigung/1.2.03_Bauantrag_Genehmigung	BH-ZH_BG_II-A-8452_Anlage_245_Schreiben_Feuerloeschwesen_an_Herrn_Woelber_1906-11-08.pdf	19.12.17 08:30	104
DSO_Staatsoper_BH_ZH/1.0.0_Oeff-rechtl_Genehmigungen/1.2.0_Genehmigung/1.2.03_Bauantrag_Genehmigung	BH-ZH_BG_II-A-8452_Anlage_246_Mitteilung_1906-12-04.pdf	19.12.17 08:28	134
DSO_Staatsoper_BH_ZH/1.0.0_Oeff-rechtl_Genehmigungen/1.2.0_Genehmigung/1.2.03_Bauantrag_Genehmigung	BH-ZH_BG_II-A-8452_Anlage_247_Mitteilung_Feuer-Telegraph_an_Baupolizei_1906-12-04.pdf	19.12.17 08:28	214
DSO_Staatsoper_BH_ZH/1.0.0_Oeff-rechtl_Genehmigungen/1.2.0_Genehmigung/1.2.03_Bauantrag_Genehmigung	BH-ZH_BG_II-A-8452_Anlage_248_Bauanzeige_1907-04-24.pdf	19.12.17 08:37	144
DSO_Staatsoper_BH_ZH/1.0.0_Oeff-rechtl_Genehmigungen/1.2.0_Genehmigung/1.2.03_Bauantrag_Genehmigung	BH-ZH_BG_II-A-8452_Anlage_249_Schreiben_Polizeibehoerde_1907-04-23.pdf	19.12.17 08:30	245
DSO_Staatsoper_BH_ZH/1.0.0_Oeff-rechtl_Genehmigungen/1.2.0_Genehmigung/1.2.03_Bauantrag_Genehmigung	BH-ZH_BG_II-A-8452_Anlage_250_Liste_Verantwortlichkeiten_1907-09-15.pdf	19.12.17 08:39	571
DSO_Staatsoper_BH_ZH/1.0.0_Oeff-rechtl_Genehmigungen/1.2.0_Genehmigung/1.2.03_Bauantrag_Genehmigung	BH-ZH_BG_II-A-8452_Anlage_251_Bauanzeige_Damentoilette_1907-10-01.pdf	19.12.17 08:33	188
DSO_Staatsoper_BH_ZH/1.0.0_Oeff-rechtl_Genehmigungen/1.2.0_Genehmigung/1.2.03_Bauantrag_Genehmigung	BH-ZH_BG_II-A-8452_Anlage_252_Bauanzeige_Damentoilette_GR_1907-10-01.pdf	19.12.17 08:30	342

Dokumentenliste Webexplorer 05.03.20 18:11
Filterkriterien: Ordnerpfad 'DSO_Staatsoper_BH_ZH'



Pfad	Dateiname	Hochgeladen am	Größe (KB)
DSO_Staatsoper_BH_ZH/1.0.0_Oeff-rechtl_Genehmigungen/1.2.0_Genehmigung/1.2.03_Bauantrag_Genehmigung	BH-ZH_BG_II-A-8452_Anlage_253_Protokollauszug_Sitzung_Theaterkommission_1907-11-08.pdf	19.12.17 08:32	425
DSO_Staatsoper_BH_ZH/1.0.0_Oeff-rechtl_Genehmigungen/1.2.0_Genehmigung/1.2.03_Bauantrag_Genehmigung	BH-ZH_BG_II-A-8452_Anlage_254_Protokollauszug_Sitzung_Theaterkommission_1907-12-27.pdf	19.12.17 08:31	398
DSO_Staatsoper_BH_ZH/1.0.0_Oeff-rechtl_Genehmigungen/1.2.0_Genehmigung/1.2.03_Bauantrag_Genehmigung	BH-ZH_BG_II-A-8452_Anlage_255_Schreiben_Fa._May-Hermann_Kunstschlosserei_an_Baupolizei_1908-07-17.pdf	19.12.17 08:29	177
DSO_Staatsoper_BH_ZH/1.0.0_Oeff-rechtl_Genehmigungen/1.2.0_Genehmigung/1.2.03_Bauantrag_Genehmigung	BH-ZH_BG_II-A-8452_Anlage_256_Bauanzeige_1909-06-01.pdf	19.12.17 08:36	158
DSO_Staatsoper_BH_ZH/1.0.0_Oeff-rechtl_Genehmigungen/1.2.0_Genehmigung/1.2.03_Bauantrag_Genehmigung	BH-ZH_BG_II-A-8452_Anlage_257_Bauanzeige_Heizung_Heisswasserofen_Nr._5_1909-06-25.pdf	19.12.17 08:38	201
DSO_Staatsoper_BH_ZH/1.0.0_Oeff-rechtl_Genehmigungen/1.2.0_Genehmigung/1.2.03_Bauantrag_Genehmigung	BH-ZH_BG_II-A-8452_Anlage_258_Bauanzeige_Heizung_Heisswasserofen_Nr._5_GR_1909-06-25.pdf	19.12.17 08:38	285
DSO_Staatsoper_BH_ZH/1.0.0_Oeff-rechtl_Genehmigungen/1.2.0_Genehmigung/1.2.03_Bauantrag_Genehmigung	BH-ZH_BG_II-A-8452_Anlage_259_Protokollauszug_Sitzung_Theaterkommission_1909-06-15.pdf	19.12.17 08:30	169
DSO_Staatsoper_BH_ZH/1.0.0_Oeff-rechtl_Genehmigungen/1.2.0_Genehmigung/1.2.03_Bauantrag_Genehmigung	BH-ZH_BG_II-A-8452_Anlage_260_Schreiben_Fa._C.Feuring_Dampfkesselrevision_an_Baupolizei_1909-08-28.pdf	19.12.17 08:28	250
DSO_Staatsoper_BH_ZH/1.0.0_Oeff-rechtl_Genehmigungen/1.2.0_Genehmigung/1.2.03_Bauantrag_Genehmigung	BH-ZH_BG_II-A-8452_Anlage_261_Baupolizei_Dampfkesselrevision_1909-09-02.pdf	19.12.17 08:30	204
DSO_Staatsoper_BH_ZH/1.0.0_Oeff-rechtl_Genehmigungen/1.2.0_Genehmigung/1.2.03_Bauantrag_Genehmigung	BH-ZH_BG_II-A-8452_Anlage_262_Liste_Verantwortlichkeiten_1909-09-03.pdf	19.12.17 08:33	546
DSO_Staatsoper_BH_ZH/1.0.0_Oeff-rechtl_Genehmigungen/1.2.0_Genehmigung/1.2.03_Bauantrag_Genehmigung	BH-ZH_BG_II-A-8452_Anlage_263_Schreiben_Baupolizei.pdf	19.12.17 08:38	164
DSO_Staatsoper_BH_ZH/1.0.0_Oeff-rechtl_Genehmigungen/1.2.0_Genehmigung/1.2.03_Bauantrag_Genehmigung	BH-ZH_BG_II-A-8452_Anlage_265_Liste_Verantwortlichkeiten_1910-10-005.pdf	19.12.17 08:32	546
DSO_Staatsoper_BH_ZH/1.0.0_Oeff-rechtl_Genehmigungen/1.2.0_Genehmigung/1.2.03_Bauantrag_Genehmigung	BH-ZH_BG_II-A-8452_Anlage_266_Bauanzeige_baul._Aenderung_1910-12-21.pdf	19.12.17 08:30	136
DSO_Staatsoper_BH_ZH/1.0.0_Oeff-rechtl_Genehmigungen/1.2.0_Genehmigung/1.2.03_Bauantrag_Genehmigung	BH-ZH_BG_II-A-8452_Anlage_267_Bauanzeige_baul._Aenderung_Anlage_ZNG-Keller_1910-12-21.pdf	19.12.17 08:37	143
DSO_Staatsoper_BH_ZH/1.0.0_Oeff-rechtl_Genehmigungen/1.2.0_Genehmigung/1.2.03_Bauantrag_Genehmigung	BH-ZH_BG_II-A-8452_Anlage_268_Bauanzeige_1911-04-15.pdf	19.12.17 08:34	172
DSO_Staatsoper_BH_ZH/1.0.0_Oeff-rechtl_Genehmigungen/1.2.0_Genehmigung/1.2.03_Bauantrag_Genehmigung	BH-ZH_BG_II-A-8452_Anlage_269_Bescheinigung_Grundeigentuemern_zu_m_BV_1911-04-15.pdf	19.12.17 08:41	124
DSO_Staatsoper_BH_ZH/1.0.0_Oeff-rechtl_Genehmigungen/1.2.0_Genehmigung/1.2.03_Bauantrag_Genehmigung	BH-ZH_BG_II-A-8452_Anlage_270_Liste_Verantwortlichkeiten_1911-10-06.pdf	19.12.17 08:33	541
DSO_Staatsoper_BH_ZH/1.0.0_Oeff-rechtl_Genehmigungen/1.2.0_Genehmigung/1.2.03_Bauantrag_Genehmigung	BH-ZH_BG_II-A-8452_Anlage_271_Bauanzeige_Windfangeinbau_1912-06-08.pdf	19.12.17 08:37	170
DSO_Staatsoper_BH_ZH/1.0.0_Oeff-rechtl_Genehmigungen/1.2.0_Genehmigung/1.2.03_Bauantrag_Genehmigung	BH-ZH_BG_II-A-8452_Anlage_272_Bauanzeige_Windfangeinbau_Anlage_ZNG_1912-06-08.pdf	19.12.17 08:34	139
DSO_Staatsoper_BH_ZH/1.0.0_Oeff-rechtl_Genehmigungen/1.2.0_Genehmigung/1.2.03_Bauantrag_Genehmigung	BH-ZH_BG_II-A-8452_Anlage_273_ZNG_3.Rang_neue_Wand_Bibliothek_1912-06.pdf	19.12.17 08:41	123



Pfad	Dateiname	Hochgeladen am	Größe (KB)
DSO_Staatsoper_BH_ZH/1.0.0_Oeff-rechtl_Genehmigungen/1.2.0_Genehmigung/1.2.03_Bauantrag_Genehmigung	BH-ZH_BG_II-A-8452_Anlage_274_01_Protokollauszug_Sitzung_Theaterkommission_Nachtrag_1911-06-01.pdf	19.12.17 08:41	214
DSO_Staatsoper_BH_ZH/1.0.0_Oeff-rechtl_Genehmigungen/1.2.0_Genehmigung/1.2.03_Bauantrag_Genehmigung	BH-ZH_BG_II-A-8452_Anlage_275_Schreiben_Baupolizeibehoerde_1912-06-15.pdf	19.12.17 08:32	504
DSO_Staatsoper_BH_ZH/1.0.0_Oeff-rechtl_Genehmigungen/1.2.0_Genehmigung/1.2.03_Bauantrag_Genehmigung	BH-ZH_BG_II-A-8452_Anlage_276_Liste_Verantwortlichkeiten_1912-09-09.pdf	19.12.17 08:36	600
DSO_Staatsoper_BH_ZH/1.0.0_Oeff-rechtl_Genehmigungen/1.2.0_Genehmigung/1.2.03_Bauantrag_Genehmigung	BH-ZH_BG_II-A-8452_Anlage_277_Bauanzeige_Umbau_Garderoben_1913-05-30.pdf	19.12.17 08:38	159
DSO_Staatsoper_BH_ZH/1.0.0_Oeff-rechtl_Genehmigungen/1.2.0_Genehmigung/1.2.03_Bauantrag_Genehmigung	BH-ZH_BG_II-A-8452_Anlage_278_Bauanzeige_Umbau_Garderoben_Anlage_ZNG_1913-05-30.pdf	19.12.17 08:35	211
DSO_Staatsoper_BH_ZH/1.0.0_Oeff-rechtl_Genehmigungen/1.2.0_Genehmigung/1.2.03_Bauantrag_Genehmigung	BH-ZH_BG_II-A-8452_Anlage_279_Anzeige_Errichtung_neuer_Feuerstellen_1913-06-06.pdf	19.12.17 08:36	214
DSO_Staatsoper_BH_ZH/1.0.0_Oeff-rechtl_Genehmigungen/1.2.0_Genehmigung/1.2.03_Bauantrag_Genehmigung	BH-ZH_BG_II-A-8452_Anlage_280_Schreiben_Theatergesell_an_Baupolizei_1914-04-08.pdf	19.12.17 08:28	180
DSO_Staatsoper_BH_ZH/1.0.0_Oeff-rechtl_Genehmigungen/1.2.0_Genehmigung/1.2.03_Bauantrag_Genehmigung	BH-ZH_BG_II-A-8452_Anlage_281_Bauanzeige_Tuer_zumauern_1914-05-12.pdf	19.12.17 08:27	175
DSO_Staatsoper_BH_ZH/1.0.0_Oeff-rechtl_Genehmigungen/1.2.0_Genehmigung/1.2.03_Bauantrag_Genehmigung	BH-ZH_BG_II-A-8452_Anlage_282_Bauanzeige_Tuer_zumauern_Anlage_ZNG_1_1914-05-12.pdf	19.12.17 08:33	122
DSO_Staatsoper_BH_ZH/1.0.0_Oeff-rechtl_Genehmigungen/1.2.0_Genehmigung/1.2.03_Bauantrag_Genehmigung	BH-ZH_BG_II-A-8452_Anlage_283_Bauanzeige_Tuer_zumauern_Anlage_ZNG_2_1914-05-12.pdf	19.12.17 08:28	148
DSO_Staatsoper_BH_ZH/1.0.0_Oeff-rechtl_Genehmigungen/1.2.0_Genehmigung/1.2.03_Bauantrag_Genehmigung	BH-ZH_BG_II-A-8452_Anlage_284_Bauanzeige_Tuer_zumauern_Anlage_ZNG_3_1914-05-12.pdf	19.12.17 08:30	128
DSO_Staatsoper_BH_ZH/1.0.0_Oeff-rechtl_Genehmigungen/1.2.0_Genehmigung/1.2.03_Bauantrag_Genehmigung	BH-ZH_BG_II-A-8452_Anlage_285_Schreiben_Baupolizeibehoerde_1914-05-14.pdf	19.12.17 08:32	892
DSO_Staatsoper_BH_ZH/1.0.0_Oeff-rechtl_Genehmigungen/1.2.0_Genehmigung/1.2.03_Bauantrag_Genehmigung	BH-ZH_BG_II-A-8452_Anlage_286_Schreiben_Architekt_Behr-Eckmann_1914-06-09.pdf	19.12.17 08:31	261
DSO_Staatsoper_BH_ZH/1.0.0_Oeff-rechtl_Genehmigungen/1.2.0_Genehmigung/1.2.03_Bauantrag_Genehmigung	BH-ZH_BG_II-A-8452_Anlage_287_Bauanzeige_3.Rang_neue_Tuere_1914-06-16.pdf	19.12.17 08:32	168
DSO_Staatsoper_BH_ZH/1.0.0_Oeff-rechtl_Genehmigungen/1.2.0_Genehmigung/1.2.03_Bauantrag_Genehmigung	BH-ZH_BG_II-A-8452_Anlage_288_Bauanzeige_3.Rang_neue_Tuere_Anlage_ZNG_1914-06-16.pdf	19.12.17 08:36	113
DSO_Staatsoper_BH_ZH/1.0.0_Oeff-rechtl_Genehmigungen/1.2.0_Genehmigung/1.2.03_Bauantrag_Genehmigung	BH-ZH_BG_II-A-8452_Anlage_289_Liste_Verantwortlichkeiten_1914-08-10.pdf	19.12.17 08:29	576
DSO_Staatsoper_BH_ZH/1.0.0_Oeff-rechtl_Genehmigungen/1.2.0_Genehmigung/1.2.03_Bauantrag_Genehmigung	BH-ZH_BG_II-A-8452_Anlage_290_Schreiben_Baupolizeibehoerde_1915-01-19.pdf	19.12.17 08:34	216
DSO_Staatsoper_BH_ZH/1.0.0_Oeff-rechtl_Genehmigungen/1.2.0_Genehmigung/1.2.03_Bauantrag_Genehmigung	BH-ZH_BG_II-A-8452_Anlage_291_Nachricht_Hamburger_Feuer-Telegraph_1916-03-26.pdf	19.12.17 08:38	150
DSO_Staatsoper_BH_ZH/1.0.0_Oeff-rechtl_Genehmigungen/1.2.0_Genehmigung/1.2.03_Bauantrag_Genehmigung	BH-ZH_BG_II-A-8452_Anlage_292_Schreiben_Architekt_Behr-Eckmann_an_Baupolizei_1916-03-28.pdf	19.12.17 08:38	124
DSO_Staatsoper_BH_ZH/1.0.0_Oeff-rechtl_Genehmigungen/1.2.0_Genehmigung/1.2.03_Bauantrag_Genehmigung	BH-ZH_BG_II-A-8452_Anlage_293_Bericht_Polizeibehoerde_Hamburg_1916-03-28.pdf	19.12.17 08:29	510

Dokumentenliste Webexplorer 05.03.20 18:11
Filterkriterien: Ordnerpfad 'DSO_Staatsoper_BH_ZH'



Pfad	Dateiname	Hochgeladen am	Größe (KB)
DSO_Staatsoper_BH_ZH/1.0.0_Oeff-rechtl_Genehmigungen/1.2.0_Genehmigung/1.2.03_Bauantrag_Genehmigung	BH-ZH_BG_II-A-8452_Anlage_294_GR_KG_Notbeleuchtung_2016-02.pdf	19.12.17 08:34	795
DSO_Staatsoper_BH_ZH/1.0.0_Oeff-rechtl_Genehmigungen/1.2.0_Genehmigung/1.2.03_Bauantrag_Genehmigung	BH-ZH_BG_II-A-8452_Anlage_295_GR_Notbeleuchtung_Parterre_2016-02.pdf	19.12.17 08:32	805
DSO_Staatsoper_BH_ZH/1.0.0_Oeff-rechtl_Genehmigungen/1.2.0_Genehmigung/1.2.03_Bauantrag_Genehmigung	BH-ZH_BG_II-A-8452_Anlage_296_GR_Notbeleuchtung_1.Rang_2016-02.pdf	19.12.17 08:28	662
DSO_Staatsoper_BH_ZH/1.0.0_Oeff-rechtl_Genehmigungen/1.2.0_Genehmigung/1.2.03_Bauantrag_Genehmigung	BH-ZH_BG_II-A-8452_Anlage_297_GR_Notbeleuchtung_2.Rang_2016-02.pdf	19.12.17 08:31	631
DSO_Staatsoper_BH_ZH/1.0.0_Oeff-rechtl_Genehmigungen/1.2.0_Genehmigung/1.2.03_Bauantrag_Genehmigung	BH-ZH_BG_II-A-8452_Anlage_298_GR_Notbeleuchtung_3.Rang_2016-02.pdf	19.12.17 08:29	602
DSO_Staatsoper_BH_ZH/1.0.0_Oeff-rechtl_Genehmigungen/1.2.0_Genehmigung/1.2.03_Bauantrag_Genehmigung	BH-ZH_BG_II-A-8452_Anlage_299_GR_Notbeleuchtung_Gallerie_2016-02.pdf	19.12.17 08:27	615
DSO_Staatsoper_BH_ZH/1.0.0_Oeff-rechtl_Genehmigungen/1.2.0_Genehmigung/1.2.03_Bauantrag_Genehmigung	BH-ZH_BG_II-A-8452_Anlage_300_GR_Notbeleuchtung_DG_2016-02.pdf	19.12.17 08:34	581
DSO_Staatsoper_BH_ZH/1.0.0_Oeff-rechtl_Genehmigungen/1.2.0_Genehmigung/1.2.03_Bauantrag_Genehmigung	BH-ZH_BG_II-A-8452_Anlage_301_Bauanzeige_Parterre_29_Klappsitze_4_feste_Sitze_1917-06-04.pdf	19.12.17 08:31	171
DSO_Staatsoper_BH_ZH/1.0.0_Oeff-rechtl_Genehmigungen/1.2.0_Genehmigung/1.2.03_Bauantrag_Genehmigung	BH-ZH_BG_II-A-8452_Anlage_302_Bauanzeige_Parterre_29_Klappsitze_4_feste_Sitze_Anlage_ZNG_1_1916-02.pdf	19.12.17 08:28	776
DSO_Staatsoper_BH_ZH/1.0.0_Oeff-rechtl_Genehmigungen/1.2.0_Genehmigung/1.2.03_Bauantrag_Genehmigung	BH-ZH_BG_II-A-8452_Anlage_303_Bauanzeige_Parterre_29_Klappsitze_4_feste_Sitze_Anlage_ZNG_2_1917-06.pdf	19.12.17 08:37	123
DSO_Staatsoper_BH_ZH/1.0.0_Oeff-rechtl_Genehmigungen/1.2.0_Genehmigung/1.2.03_Bauantrag_Genehmigung	BH-ZH_BG_II-A-8452_Anlage_304_Schreiben_Architekt_Behr-Eckmann_an_Baupolizeibehoerde_1917-10-21.pdf	19.12.17 08:32	240
DSO_Staatsoper_BH_ZH/1.0.0_Oeff-rechtl_Genehmigungen/1.2.0_Genehmigung/1.2.03_Bauantrag_Genehmigung	BH-ZH_BG_II-A-8452_Anlage_305_Liste_Verantwortlichkeiten_1918-01-23.pdf	19.12.17 08:31	690
DSO_Staatsoper_BH_ZH/1.0.0_Oeff-rechtl_Genehmigungen/1.2.0_Genehmigung/1.2.03_Bauantrag_Genehmigung	BH-ZH_BG_II-A-8452_Anlage_306_Protokollauszug_Sitzung_Theaterkommission_1918-08-19.pdf	19.12.17 08:31	200
DSO_Staatsoper_BH_ZH/1.0.0_Oeff-rechtl_Genehmigungen/1.2.0_Genehmigung/1.2.03_Bauantrag_Genehmigung	BH-ZH_BG_II-A-8452_Anlage_307_Liste_Verantwortlichkeiten_1918-10-05.pdf	19.12.17 08:28	697
DSO_Staatsoper_BH_ZH/1.0.0_Oeff-rechtl_Genehmigungen/1.2.0_Genehmigung/1.2.03_Bauantrag_Genehmigung	BH-ZH_BG_II-A-8452_Anlage_308_Bauanzeige_baul._Aenderungen_1919-05-24.pdf	19.12.17 08:31	205
DSO_Staatsoper_BH_ZH/1.0.0_Oeff-rechtl_Genehmigungen/1.2.0_Genehmigung/1.2.03_Bauantrag_Genehmigung	BH-ZH_BG_II-A-8452_Anlage_309_Bauanzeige_baul._Aenderungen_Anla ge_GR-KG_1919-05.pdf	19.12.17 08:31	330
DSO_Staatsoper_BH_ZH/1.0.0_Oeff-rechtl_Genehmigungen/1.2.0_Genehmigung/1.2.03_Bauantrag_Genehmigung	BH-ZH_BG_II-A-8452_Anlage_310_Bauanzeige_baul._Aenderungen_Anla ge_GR-Parterre_1919-05.pdf	19.12.17 08:36	257
DSO_Staatsoper_BH_ZH/1.0.0_Oeff-rechtl_Genehmigungen/1.2.0_Genehmigung/1.2.03_Bauantrag_Genehmigung	BH-ZH_BG_II-A-8452_Anlage_311_Bauanzeige_baul._Aenderungen_Anla ge_GR-3.Rang_1919-05.pdf	19.12.17 08:34	199
DSO_Staatsoper_BH_ZH/1.0.0_Oeff-rechtl_Genehmigungen/1.2.0_Genehmigung/1.2.03_Bauantrag_Genehmigung	BH-ZH_BG_II-A-8452_Anlage_312_Bauanzeige_baul._Aenderungen_Anla ge_GR-Gallerie_1919-05.pdf	19.12.17 08:27	262

Dokumentenliste Webexplorer 05.03.20 18:11
Filterkriterien: Ordnerpfad 'DSO_Staatsoper_BH_ZH'



Pfad	Dateiname	Hochgeladen am	Größe (KB)
DSO_Staatsoper_BH_ZH/1.0.0_Oeff-rechtl_Genehmigungen/1.2.0_Genehmigung/1.2.03_Bauantrag_Genehmigung	BH-ZH_BG_II-A-8452_Anlage_313_Bauanzeige_baul._Aenderungen_Anla ge_SN_Buehnenrampe_1919-05.pdf	19.12.17 08:36	138
DSO_Staatsoper_BH_ZH/1.0.0_Oeff-rechtl_Genehmigungen/1.2.0_Genehmigung/1.2.03_Bauantrag_Genehmigung	BH-ZH_BG_II-A-8452_Anlage_314_Bauanzeige_baul._Aenderungen_Anla ge_Zeichn_Hinteransicht_1919-05.pdf	19.12.17 08:37	300
DSO_Staatsoper_BH_ZH/1.0.0_Oeff-rechtl_Genehmigungen/1.2.0_Genehmigung/1.2.03_Bauantrag_Genehmigung	BH-ZH_BG_II-A-8452_Anlage_315_Bauanzeige_baul._Aenderungen_Anla ge_Zeichn_eiserne_Auskraege-Konstr_1919-05.PDF	19.12.17 08:40	373
DSO_Staatsoper_BH_ZH/1.0.0_Oeff-rechtl_Genehmigungen/1.2.0_Genehmigung/1.2.03_Bauantrag_Genehmigung	BH-ZH_BG_II-A-8452_Anlage_316_Bauanzeige_baul._Aenderungen_Anla ge_Stat_Berechn_eiserne_Auskrugung_1919-05-04.pdf	19.12.17 08:38	299
DSO_Staatsoper_BH_ZH/1.0.0_Oeff-rechtl_Genehmigungen/1.2.0_Genehmigung/1.2.03_Bauantrag_Genehmigung	BH-ZH_BG_II-A-8452_Anlage_317_Bauanzeige_baul._Aenderungen_Anla ge_Stat_Berechn_Traegerkonstr_1919-06-06.pdf	19.12.17 08:35	172
DSO_Staatsoper_BH_ZH/1.0.0_Oeff-rechtl_Genehmigungen/1.2.0_Genehmigung/1.2.03_Bauantrag_Genehmigung	BH-ZH_BG_II-A-8452_Anlage_318_Bauanzeige_baul._Aenderungen_Anla ge_Zeichn_Hinteransicht_1919-05-21.pdf	19.12.17 08:27	297
DSO_Staatsoper_BH_ZH/1.0.0_Oeff-rechtl_Genehmigungen/1.2.0_Genehmigung/1.2.03_Bauantrag_Genehmigung	BH-ZH_BG_II-A-8452_Anlage_319_Bauanzeige_baul._Aenderungen_Anla ge_Pruefung_Baupolizei.pdf	19.12.17 08:30	451
DSO_Staatsoper_BH_ZH/1.0.0_Oeff-rechtl_Genehmigungen/1.2.0_Genehmigung/1.2.03_Bauantrag_Genehmigung	BH-ZH_BG_II-A-8452_Anlage_320_Bauanzeige_baul._Aenderungen_Mitt eilung_Eingang_BA_1919-05-24.pdf	19.12.17 08:30	164
DSO_Staatsoper_BH_ZH/1.0.0_Oeff-rechtl_Genehmigungen/1.2.0_Genehmigung/1.2.03_Bauantrag_Genehmigung	BH-ZH_BG_II-A-8452_Anlage_321_Bauanzeige_baul._Aenderungen_Anla ge_Mitteilung_Brandmeister_1919-06-10.pdf	19.12.17 08:37	339
DSO_Staatsoper_BH_ZH/1.0.0_Oeff-rechtl_Genehmigungen/1.2.0_Genehmigung/1.2.03_Bauantrag_Genehmigung	BH-ZH_BG_II-A-8452_Anlage_322_Bauanzeige_baul._Aenderungen_Anla ge_Zustellurkunde_Brief_1919-06-23.pdf	19.12.17 08:37	119
DSO_Staatsoper_BH_ZH/1.0.0_Oeff-rechtl_Genehmigungen/1.2.0_Genehmigung/1.2.03_Bauantrag_Genehmigung	BH-ZH_BG_II-A-8452_Anlage_323_Bauanzeige_baul._Aenderungen_Anla ge_Stellun gn_Baupolizei_1919-06-19.pdf	19.12.17 08:32	190
DSO_Staatsoper_BH_ZH/1.0.0_Oeff-rechtl_Genehmigungen/1.2.0_Genehmigung/1.2.03_Bauantrag_Genehmigung	BH-ZH_BG_II-A-8452_Anlage_324_GR-Treppenanlage_zu_Requisitenraeumen_KG_1919-07.pdf	19.12.17 08:28	209
DSO_Staatsoper_BH_ZH/1.0.0_Oeff-rechtl_Genehmigungen/1.2.0_Genehmigung/1.2.03_Bauantrag_Genehmigung	BH-ZH_BG_II-A-8452_Anlage_326_Zustellungsurkunde_Brief_1919-07-11.pdf	19.12.17 08:37	118
DSO_Staatsoper_BH_ZH/1.0.0_Oeff-rechtl_Genehmigungen/1.2.0_Genehmigung/1.2.03_Bauantrag_Genehmigung	BH-ZH_BG_II-A-8452_Anlage_327_Heizanlage_vorschriftsmaessig_ausgef uehrt_Baupolizei_1919-09-24.pdf	19.12.17 08:29	177
DSO_Staatsoper_BH_ZH/1.0.0_Oeff-rechtl_Genehmigungen/1.2.0_Genehmigung/1.2.03_Bauantrag_Genehmigung	BH-ZH_BG_II-A-8452_Anlage_328_Bauanzeige_3_Nierderdruckdampf kess el_aufstellen_1919-11-11.pdf	19.12.17 08:30	196
DSO_Staatsoper_BH_ZH/1.0.0_Oeff-rechtl_Genehmigungen/1.2.0_Genehmigung/1.2.03_Bauantrag_Genehmigung	BH-ZH_BG_II-A-8452_Anlage_329_Bauanzeige_3_Nierderdruckdampf kess el_ZNG.pdf	19.12.17 08:28	339
DSO_Staatsoper_BH_ZH/1.0.0_Oeff-rechtl_Genehmigungen/1.2.0_Genehmigung/1.2.03_Bauantrag_Genehmigung	BH-ZH_BG_II-A-8452_Anlage_330_Liste_Verantwortlichkeiten_1919-11-14.pdf	19.12.17 08:35	634
DSO_Staatsoper_BH_ZH/1.0.0_Oeff-rechtl_Genehmigungen/1.2.0_Genehmigung/1.2.03_Bauantrag_Genehmigung	BH-ZH_BG_II-A-8452_Anlage_331_Bauanzeige_3_Nierderdruckdampf kess el_Dampfkessel_vorschriftsmaessig_1919-11-27.pdf	19.12.17 08:29	216

Dokumentenliste Webexplorer 05.03.20 18:11
Filterkriterien: Ordnerpfad 'DSO_Staatsoper_BH_ZH'



Pfad	Dateiname	Hochgeladen am	Größe (KB)
DSO_Staatsoper_BH_ZH/1.0.0_Oeff-rechtl_Genehmigungen/1.2.0_Genehmigung/1.2.03_Bauantrag_Genehmigung	BH-ZH_BG_II-A-8452_Anlage_332_Zustimmung_Baupolizei_Petroleumofen_Direktionszimmer_1919-12-03.pdf	19.12.17 08:37	127
DSO_Staatsoper_BH_ZH/1.0.0_Oeff-rechtl_Genehmigungen/1.2.0_Genehmigung/1.2.03_Bauantrag_Genehmigung	BH-ZH_BG_II-A-8452_Anlage_333_Bauanzeige_3_Niederdruckdampfessel_Fertigstellungsanzeige_1919-12-18.pdf	19.12.17 08:33	193
DSO_Staatsoper_BH_ZH/1.0.0_Oeff-rechtl_Genehmigungen/1.2.0_Genehmigung/1.2.03_Bauantrag_Genehmigung	BH-ZH_BG_II-A-8452_Anlage_334_Einladung_Baurat_zur_Sitzung_Theaterkommission_1920-01-07.pdf	19.12.17 08:35	111
DSO_Staatsoper_BH_ZH/1.0.0_Oeff-rechtl_Genehmigungen/1.2.0_Genehmigung/1.2.03_Bauantrag_Genehmigung	BH-ZH_BG_II-A-8452_Anlage_335_Maengelliste_Feuersicherheit_1920-05-01.pdf	19.12.17 08:35	716
DSO_Staatsoper_BH_ZH/1.0.0_Oeff-rechtl_Genehmigungen/1.2.0_Genehmigung/1.2.03_Bauantrag_Genehmigung	BH-ZH_BG_II-A-8452_Anlage_338_Projekt_Schutzdach_ZNG_Hinteransicht_1920-05.pdf	19.12.17 08:34	303
DSO_Staatsoper_BH_ZH/1.0.0_Oeff-rechtl_Genehmigungen/1.2.0_Genehmigung/1.2.03_Bauantrag_Genehmigung	BH-ZH_BG_II-A-8452_Anlage_339_Projekt_Schutzdach_ZNG_Durchschnitt_1920-06.pdf	19.12.17 08:33	207
DSO_Staatsoper_BH_ZH/1.0.0_Oeff-rechtl_Genehmigungen/1.2.0_Genehmigung/1.2.03_Bauantrag_Genehmigung	BH-ZH_BG_II-A-8452_Anlage_340_Projekt_Schutzdach_ZNG_Lageplan_1920-06.pdf	19.12.17 08:31	145
DSO_Staatsoper_BH_ZH/1.0.0_Oeff-rechtl_Genehmigungen/1.2.0_Genehmigung/1.2.03_Bauantrag_Genehmigung	BH-ZH_BG_II-A-8452_Anlage_341_Projekt_Schutzdach_Schreiben_Baupolizeibehoerde_1920-06-16.pdf	19.12.17 08:35	241
DSO_Staatsoper_BH_ZH/1.0.0_Oeff-rechtl_Genehmigungen/1.2.0_Genehmigung/1.2.03_Bauantrag_Genehmigung	BH-ZH_BG_II-A-8452_Anlage_342_Projekt_Schutzdach_Auszug_Sitzungsprotokoll_Theaterkommission_1920-06-15.pdf	19.12.17 08:36	226
DSO_Staatsoper_BH_ZH/1.0.0_Oeff-rechtl_Genehmigungen/1.2.0_Genehmigung/1.2.03_Bauantrag_Genehmigung	BH-ZH_BG_II-A-8452_Anlage_343_Empfehlungen_fuer_Stadtheater_elektr_Einrichtungen_1920-06-23.pdf	19.12.17 08:32	218
DSO_Staatsoper_BH_ZH/1.0.0_Oeff-rechtl_Genehmigungen/1.2.0_Genehmigung/1.2.03_Bauantrag_Genehmigung	BH-ZH_BG_II-A-8452_Anlage_344_Schreiben_Fuerwehr_bzgl_Sicherheit_Stadtheater_1920-06-29.pdf	19.12.17 08:36	672
DSO_Staatsoper_BH_ZH/1.0.0_Oeff-rechtl_Genehmigungen/1.2.0_Genehmigung/1.2.03_Bauantrag_Genehmigung	BH-ZH_BG_II-A-8452_Anlage_346_Zustellungsurkunde_Brief_1920-07-26.pdf	19.12.17 08:33	166
DSO_Staatsoper_BH_ZH/1.0.0_Oeff-rechtl_Genehmigungen/1.2.0_Genehmigung/1.2.03_Bauantrag_Genehmigung	BH-ZH_BG_II-A-8452_Anlage_347_Ersuchen_Absperrung_Gallerietreppe_1920-09-03.pdf	19.12.17 08:38	343
DSO_Staatsoper_BH_ZH/1.0.0_Oeff-rechtl_Genehmigungen/1.2.0_Genehmigung/1.2.03_Bauantrag_Genehmigung	BH-ZH_BG_II-A-8452_Anlage_348_Ersuchen_Absperrung_Gallerietreppe_ZNG_AN-GR.pdf	19.12.17 08:36	127
DSO_Staatsoper_BH_ZH/1.0.0_Oeff-rechtl_Genehmigungen/1.2.0_Genehmigung/1.2.03_Bauantrag_Genehmigung	BH-ZH_BG_II-A-8452_Anlage_349_Projekt_Vorbau_ZNG_GR-EG_KG_1920-09-20.pdf	19.12.17 08:27	372
DSO_Staatsoper_BH_ZH/1.0.0_Oeff-rechtl_Genehmigungen/1.2.0_Genehmigung/1.2.03_Bauantrag_Genehmigung	BH-ZH_BG_II-A-8452_Anlage_350_Projekt_Vorbau_ZNG_Durchschnitt.pdf	19.12.17 08:37	232
DSO_Staatsoper_BH_ZH/1.0.0_Oeff-rechtl_Genehmigungen/1.2.0_Genehmigung/1.2.03_Bauantrag_Genehmigung	BH-ZH_BG_II-A-8452_Anlage_351_Bauanzeige_Einbau_Kassenschalters_1920-10-20.pdf	19.12.17 08:30	611
DSO_Staatsoper_BH_ZH/1.0.0_Oeff-rechtl_Genehmigungen/1.2.0_Genehmigung/1.2.03_Bauantrag_Genehmigung	BH-ZH_BG_II-A-8452_Anlage_352_Bauanzeige_Einbau_Kassenschalters_ZNG_GalleriekasseVorhalle.pdf	19.12.17 08:28	199
DSO_Staatsoper_BH_ZH/1.0.0_Oeff-rechtl_Genehmigungen/1.2.0_Genehmigung/1.2.03_Bauantrag_Genehmigung	BH-ZH_BG_II-A-8452_Anlage_353_Bauanzeige_Anbau_an_Hinterfront_1920-11-06.pdf	19.12.17 08:29	558



Pfad	Dateiname	Hochgeladen am	Größe (KB)
DSO_Staatsoper_BH_ZH/1.0.0_Oeff-rechtl_Genehmigungen/1.2.0_Genehmigung/1.2.03_Bauantrag_Genehmigung	BH-ZH_BG_II-A-8452_Anlage_354_Bauanzeige_Anbau_an_Hinterfront_ZNG_01_Uebersicht.pdf	19.12.17 08:41	824
DSO_Staatsoper_BH_ZH/1.0.0_Oeff-rechtl_Genehmigungen/1.2.0_Genehmigung/1.2.03_Bauantrag_Genehmigung	BH-ZH_BG_II-A-8452_Anlage_356_Bauanzeige_Anbau_an_Hinterfront_ZNG_02_Durchschnitt.pdf	19.12.17 08:38	367
DSO_Staatsoper_BH_ZH/1.0.0_Oeff-rechtl_Genehmigungen/1.2.0_Genehmigung/1.2.03_Bauantrag_Genehmigung	BH-ZH_BG_II-A-8452_Anlage_357_Bauanzeige_Anbau_an_Hinterfront_ZNG_03_Einfriedung.pdf	19.12.17 08:35	460
DSO_Staatsoper_BH_ZH/1.0.0_Oeff-rechtl_Genehmigungen/1.2.0_Genehmigung/1.2.03_Bauantrag_Genehmigung	BH-ZH_BG_II-A-8452_Anlage_358-1_Beschluss_Baupflegekommission_ZNG_01_Durchschnitt.pdf	19.12.17 08:39	369
DSO_Staatsoper_BH_ZH/1.0.0_Oeff-rechtl_Genehmigungen/1.2.0_Genehmigung/1.2.03_Bauantrag_Genehmigung	BH-ZH_BG_II-A-8452_Anlage_358-2_Beschluss_Baupflegekommission_ZNG_02_Uebersicht.pdf	19.12.17 08:35	1.033
DSO_Staatsoper_BH_ZH/1.0.0_Oeff-rechtl_Genehmigungen/1.2.0_Genehmigung/1.2.03_Bauantrag_Genehmigung	BH-ZH_BG_II-A-8452_Anlage_358-3_Beschluss_Baupflegekommission_ZNG_03_AN.pdf	19.12.17 08:30	1.713
DSO_Staatsoper_BH_ZH/1.0.0_Oeff-rechtl_Genehmigungen/1.2.0_Genehmigung/1.2.03_Bauantrag_Genehmigung	BH-ZH_BG_II-A-8452_Anlage_358_Beschluss_Baupflegekommission_Einspruch_Nr.1742_1920-12-02.pdf	19.12.17 08:34	930
DSO_Staatsoper_BH_ZH/1.0.0_Oeff-rechtl_Genehmigungen/1.2.0_Genehmigung/1.2.03_Bauantrag_Genehmigung	BH-ZH_BG_II-A-8452_Anlage_359_Schreiben_Finanzdeputation_HH_Erricht_Anbau_10_Jahre_1921-02-26.pdf	19.12.17 08:32	339
DSO_Staatsoper_BH_ZH/1.0.0_Oeff-rechtl_Genehmigungen/1.2.0_Genehmigung/1.2.03_Bauantrag_Genehmigung	BH-ZH_BG_II-A-8452_Anlage_360_Protokollauszug_Sitzung_Theaterkommission_Anbau_1920-11-08.pdf	19.12.17 08:29	230
DSO_Staatsoper_BH_ZH/1.0.0_Oeff-rechtl_Genehmigungen/1.2.0_Genehmigung/1.2.03_Bauantrag_Genehmigung	BH-ZH_BG_II-A-8452_Anlage_361_Schreiben_Baupolizei_an_Theatergesellschaft_1920-12-04.pdf	19.12.17 08:34	290
DSO_Staatsoper_BH_ZH/1.0.0_Oeff-rechtl_Genehmigungen/1.2.0_Genehmigung/1.2.03_Bauantrag_Genehmigung	BH-ZH_BG_II-A-8452_Anlage_363_Schreiben_bzgl_Entzug_Versicherungsschutz_1920-12-06.pdf	19.12.17 08:32	234
DSO_Staatsoper_BH_ZH/1.0.0_Oeff-rechtl_Genehmigungen/1.2.0_Genehmigung/1.2.03_Bauantrag_Genehmigung	BH-ZH_BG_II-A-8452_Anlage_364_Bauanzeige_1920-11-07.pdf	19.12.17 08:35	287
DSO_Staatsoper_BH_ZH/1.0.0_Oeff-rechtl_Genehmigungen/1.2.0_Genehmigung/1.2.03_Bauantrag_Genehmigung	BH-ZH_BG_II-A-8452_Anlage_366_Niederschrift_Verbesserung_Feuersicherheit_1920-12-09.pdf	19.12.17 08:33	500
DSO_Staatsoper_BH_ZH/1.0.0_Oeff-rechtl_Genehmigungen/1.2.0_Genehmigung/1.2.03_Bauantrag_Genehmigung	BH-ZH_BG_II-A-8452_Anlage_367_Schreiben_Baupolizei_1920-12-13.pdf	19.12.17 08:28	282
DSO_Staatsoper_BH_ZH/1.0.0_Oeff-rechtl_Genehmigungen/1.2.0_Genehmigung/1.2.03_Bauantrag_Genehmigung	BH-ZH_BG_II-A-8452_Anlage_368_Anfrage_Beginn_Umbau-Bewilligung_1920-12-23.pdf	19.12.17 08:38	180
DSO_Staatsoper_BH_ZH/1.0.0_Oeff-rechtl_Genehmigungen/1.2.0_Genehmigung/1.2.03_Bauantrag_Genehmigung	BH-ZH_BG_II-A-8452_Anlage_371_Projekt_Anbau_Hinterfront_ZNG_01_Uebersicht_1920-10.pdf	19.12.17 08:29	475
DSO_Staatsoper_BH_ZH/1.0.0_Oeff-rechtl_Genehmigungen/1.2.0_Genehmigung/1.2.03_Bauantrag_Genehmigung	BH-ZH_BG_II-A-8452_Anlage_372_Projekt_Anbau_Hinterfront_ZNG_02_AN_1920-10.pdf	19.12.17 08:37	918
DSO_Staatsoper_BH_ZH/1.0.0_Oeff-rechtl_Genehmigungen/1.2.0_Genehmigung/1.2.03_Bauantrag_Genehmigung	BH-ZH_BG_II-A-8452_Anlage_373_Projekt_Anbau_Hinterfront_ZNG_03_Durchschnitt_1920-10.pdf	19.12.17 08:38	306
DSO_Staatsoper_BH_ZH/1.0.0_Oeff-rechtl_Genehmigungen/1.2.0_Genehmigung/1.2.03_Bauantrag_Genehmigung	BH-ZH_BG_II-A-8452_Anlage_374_Vorbau_Schutz_fuer_Kulissen_ZNG_01_1920-10-11.pdf	19.12.17 08:29	1.776
DSO_Staatsoper_BH_ZH/1.0.0_Oeff-rechtl_Genehmigungen/1.2.0_Genehmigung/1.2.03_Bauantrag_Genehmigung	BH-ZH_BG_II-A-8452_Anlage_375_Vorbau_Schutz_fuer_Kulissen_ZNG_02_1920-10-11.PDF	19.12.17 08:36	489

Dokumentenliste Webexplorer 05.03.20 18:11
Filterkriterien: Ordnerpfad 'DSO_Staatsoper_BH_ZH'



Pfad	Dateiname	Hochgeladen am	Größe (KB)
DSO_Staatsoper_BH_ZH/1.0.0_Oeff-rechtl_Genehmigungen/1.2.0_Genehmigung/1.2.03_Bauantrag_Genehmigung	BH-ZH_BG_II-A-8452_Anlage_376_Vorbau_Schutz_fuer_Kulissen_Statistische_Berechnung_1921-02-03.pdf	19.12.17 08:29	674
DSO_Staatsoper_BH_ZH/1.0.0_Oeff-rechtl_Genehmigungen/1.2.0_Genehmigung/1.2.03_Bauantrag_Genehmigung	BH-ZH_BG_II-A-8452_Anlage_378_Protokollauszug_Sitzung_Theaterkommission_1921-01-12.pdf	19.12.17 08:30	448
DSO_Staatsoper_BH_ZH/1.0.0_Oeff-rechtl_Genehmigungen/1.2.0_Genehmigung/1.2.03_Bauantrag_Genehmigung	BH-ZH_BG_II-A-8452_Anlage_380_Mitteilung_Finanzdeputation_hinterer_Anbau_1921-02-03.pdf	19.12.17 08:33	108
DSO_Staatsoper_BH_ZH/1.0.0_Oeff-rechtl_Genehmigungen/1.2.0_Genehmigung/1.2.03_Bauantrag_Genehmigung	BH-ZH_BG_II-A-8452_Anlage_381_Schreiben_Architekt_Behr-Eckmann_an_Polizeibehoerde_1921-02-15.pdf	19.12.17 08:32	165
DSO_Staatsoper_BH_ZH/1.0.0_Oeff-rechtl_Genehmigungen/1.2.0_Genehmigung/1.2.03_Bauantrag_Genehmigung	BH-ZH_BG_II-A-8452_Anlage_382_Erbetung_Zahlungsaufschub_Theatergesellschaft_an_Baupolizei_1921-02-17.pdf	19.12.17 08:41	237
DSO_Staatsoper_BH_ZH/1.0.0_Oeff-rechtl_Genehmigungen/1.2.0_Genehmigung/1.2.03_Bauantrag_Genehmigung	BH-ZH_BG_II-A-8452_Anlage_387_Projekt_Umbau_GR-EG_Zuschauerraum_1921-03.pdf	19.12.17 08:28	460
DSO_Staatsoper_BH_ZH/1.0.0_Oeff-rechtl_Genehmigungen/1.2.0_Genehmigung/1.2.03_Bauantrag_Genehmigung	BH-ZH_BG_II-A-8452_Anlage_387_Projekt_Umbau_GR-EG_Zuschauerraum_vorhandener_Zustand_1921-03.pdf	19.12.17 08:35	527
DSO_Staatsoper_BH_ZH/1.0.0_Oeff-rechtl_Genehmigungen/1.2.0_Genehmigung/1.2.03_Bauantrag_Genehmigung	BH-ZH_BG_II-A-8452_Anlage_389_Protokollauszug_Sitzung_Theaterkommission_1921-03-23.pdf	19.12.17 08:38	658
DSO_Staatsoper_BH_ZH/1.0.0_Oeff-rechtl_Genehmigungen/1.2.0_Genehmigung/1.2.03_Bauantrag_Genehmigung	BH-ZH_BG_II-A-8452_Anlage_390_Kommissarische_Beratung_Behebung_Feuergefahr_1921-03-21.pdf	19.12.17 08:36	490
DSO_Staatsoper_BH_ZH/1.0.0_Oeff-rechtl_Genehmigungen/1.2.0_Genehmigung/1.2.03_Bauantrag_Genehmigung	BH-ZH_BG_II-A-8452_Anlage_391_Bauanzeige_baul_Veraenderung_EG_1921-04-04.pdf	19.12.17 08:32	284
DSO_Staatsoper_BH_ZH/1.0.0_Oeff-rechtl_Genehmigungen/1.2.0_Genehmigung/1.2.03_Bauantrag_Genehmigung	BH-ZH_BG_II-A-8452_Anlage_393_Bauanzeige_baul_Veraenderung_EG_GR-EG.pdf	19.12.17 08:28	657
DSO_Staatsoper_BH_ZH/1.0.0_Oeff-rechtl_Genehmigungen/1.2.0_Genehmigung/1.2.03_Bauantrag_Genehmigung	BH-ZH_BG_II-A-8452_Anlage_394_Bauanzeige_baul_Veraenderung_EG_GR-Unterzuege.pdf	19.12.17 08:38	775
DSO_Staatsoper_BH_ZH/1.0.0_Oeff-rechtl_Genehmigungen/1.2.0_Genehmigung/1.2.03_Bauantrag_Genehmigung	BH-ZH_BG_II-A-8452_Anlage_394_Bauanzeige_baul_Veraenderung_EG_Staische_Berechnung_2021-04-27.pdf	19.12.17 08:29	675
DSO_Staatsoper_BH_ZH/1.0.0_Oeff-rechtl_Genehmigungen/1.2.0_Genehmigung/1.2.03_Bauantrag_Genehmigung	BH-ZH_BG_II-A-8452_Anlage_396_Rueckforderung_an_Baupolizei_2500_DM_1921-04-17.pdf	19.12.17 08:41	181
DSO_Staatsoper_BH_ZH/1.0.0_Oeff-rechtl_Genehmigungen/1.2.0_Genehmigung/1.2.03_Bauantrag_Genehmigung	BH-ZH_BG_II-A-8452_Anlage_397_Protokollauszug_Sitzung_Theaterkommission_1921-04-22.pdf	19.12.17 08:36	485
DSO_Staatsoper_BH_ZH/1.0.0_Oeff-rechtl_Genehmigungen/1.2.0_Genehmigung/1.2.03_Bauantrag_Genehmigung	BH-ZH_BG_II-A-8452_Anlage_398_Baul_Veraenderung_Parkett_GR_Saeulenfundamente_1921-04.pdf	19.12.17 08:32	440
DSO_Staatsoper_BH_ZH/1.0.0_Oeff-rechtl_Genehmigungen/1.2.0_Genehmigung/1.2.03_Bauantrag_Genehmigung	BH-ZH_BG_II-A-8452_Anlage_400a_Protokollauszug_Sitzung_Theaterkommission_1921-05-27.pdf	19.12.17 08:28	437
DSO_Staatsoper_BH_ZH/1.0.0_Oeff-rechtl_Genehmigungen/1.2.0_Genehmigung/1.2.03_Bauantrag_Genehmigung	BH-ZH_BG_II-A-8452_Anlage_400_Mitteilung_StadtTheater_keine_Umarmbeitung_des_Gestuehls_1921-05-21.pdf	19.12.17 08:28	217
DSO_Staatsoper_BH_ZH/1.0.0_Oeff-rechtl_Genehmigungen/1.2.0_Genehmigung/1.2.03_Bauantrag_Genehmigung	BH-ZH_BG_II-A-8452_Anlage_401_Erbetung_unbenutzbarkeit_Feuerstaette_auf_Tischlerboden_herstellen_1921-05-27.pdf	19.12.17 08:31	167



Pfad	Dateiname	Hochgeladen am	Größe (KB)
DSO_Staatsoper_BH_ZH/1.0.0_Oeff-rechtl_Genehmigungen/1.2.0_Genehmigung/1.2.03_Bauantrag_Genehmigung	BH-ZH_BG_II-A-8452_Anlage_403_Bauanzeige_baul_Veraenderung_Eingangsbestaetigung_1921-04-04.pdf	19.12.17 08:40	141
DSO_Staatsoper_BH_ZH/1.0.0_Oeff-rechtl_Genehmigungen/1.2.0_Genehmigung/1.2.03_Bauantrag_Genehmigung	BH-ZH_BG_II-A-8452_Anlage_404_Schreiben_StadtTheater-Baupolizei_bezgl_Bestuhlung_1921-06-03.pdf	19.12.17 08:41	170
DSO_Staatsoper_BH_ZH/1.0.0_Oeff-rechtl_Genehmigungen/1.2.0_Genehmigung/1.2.03_Bauantrag_Genehmigung	BH-ZH_BG_II-A-8452_Anlage_405a_Protokollauszug_Sitzung_Theaterkommission_1921-06-21.pdf	19.12.17 08:34	456
DSO_Staatsoper_BH_ZH/1.0.0_Oeff-rechtl_Genehmigungen/1.2.0_Genehmigung/1.2.03_Bauantrag_Genehmigung	BH-ZH_BG_II-A-8452_Anlage_405_Mitteilung_Gebuehrenrueckerstattung_1921-06-15.pdf	19.12.17 08:33	449
DSO_Staatsoper_BH_ZH/1.0.0_Oeff-rechtl_Genehmigungen/1.2.0_Genehmigung/1.2.03_Bauantrag_Genehmigung	BH-ZH_BG_II-A-8452_Anlage_406_Schreiben_Architekt_Behr-Eckmann_an_Baupolizeibehoerde_1921-06-25.pdf	19.12.17 08:39	185
DSO_Staatsoper_BH_ZH/1.0.0_Oeff-rechtl_Genehmigungen/1.2.0_Genehmigung/1.2.03_Bauantrag_Genehmigung	BH-ZH_BG_II-A-8452_Anlage_407_Schreiben_Baupolizei-Satdttheater_bezgl_feuergfaehlichen_Zustand_1921-07-07.pdf	19.12.17 08:40	218
DSO_Staatsoper_BH_ZH/1.0.0_Oeff-rechtl_Genehmigungen/1.2.0_Genehmigung/1.2.03_Bauantrag_Genehmigung	BH-ZH_BG_II-A-8452_Anlage_408_Zeitungsausschnitt_Feuersicherheit_Stadttheater_1921-07-10.pdf	19.12.17 08:35	526
DSO_Staatsoper_BH_ZH/1.0.0_Oeff-rechtl_Genehmigungen/1.2.0_Genehmigung/1.2.03_Bauantrag_Genehmigung	BH-ZH_BG_II-A-8452_Anlage_410_Schreiben_Architekt_Behr-Eckmann_an_Baupolizeibehoerde_1921-07-26.pdf	19.12.17 08:29	200
DSO_Staatsoper_BH_ZH/1.0.0_Oeff-rechtl_Genehmigungen/1.2.0_Genehmigung/1.2.03_Bauantrag_Genehmigung	BH-ZH_BG_II-A-8452_Anlage_414_Schreiben_bezgl_Vorderfront_Kassenhalle_1921-08-13.pdf	19.12.17 08:36	201
DSO_Staatsoper_BH_ZH/1.0.0_Oeff-rechtl_Genehmigungen/1.2.0_Genehmigung/1.2.03_Bauantrag_Genehmigung	BH-ZH_BG_II-A-8452_Anlage_415_Fertigstellungsanzeige_Decke_Heizungsanlage_1921-08-26.pdf	19.12.17 08:33	148
DSO_Staatsoper_BH_ZH/1.0.0_Oeff-rechtl_Genehmigungen/1.2.0_Genehmigung/1.2.03_Bauantrag_Genehmigung	BH-ZH_BG_II-A-8452_Anlage_416_Sielhoehe-Aufgabe_1921-08-25.pdf	19.12.17 08:29	1.238
DSO_Staatsoper_BH_ZH/1.0.0_Oeff-rechtl_Genehmigungen/1.2.0_Genehmigung/1.2.03_Bauantrag_Genehmigung	BH-ZH_BG_II-A-8452_Anlage_417_Schreiben_Finanzdeputation_Anbau_Rueckseite_Verguenstigung_1921-08-31.pdf	19.12.17 08:40	135
DSO_Staatsoper_BH_ZH/1.0.0_Oeff-rechtl_Genehmigungen/1.2.0_Genehmigung/1.2.03_Bauantrag_Genehmigung	BH-ZH_BG_II-A-8452_Anlage_419_Schreiben_Hochbaudirektion_bzgl_Holz balken_1921-08-26.pdf	19.12.17 08:38	816
DSO_Staatsoper_BH_ZH/1.0.0_Oeff-rechtl_Genehmigungen/1.2.0_Genehmigung/1.2.03_Bauantrag_Genehmigung	BH-ZH_BG_II-A-8452_Anlage_420_Abschrift_Platzverteilung_1921-11-02.pdf	19.12.17 08:37	1.324
DSO_Staatsoper_BH_ZH/1.0.0_Oeff-rechtl_Genehmigungen/1.2.0_Genehmigung/1.2.03_Bauantrag_Genehmigung	BH-ZH_BG_II-A-8452_Anlage_421_Zustimmung_Theaterkommission_Erneuerung_Verbindungstreppen_1921-11-26.pdf	19.12.17 08:33	126
DSO_Staatsoper_BH_ZH/1.0.0_Oeff-rechtl_Genehmigungen/1.2.0_Genehmigung/1.2.03_Bauantrag_Genehmigung	BH-ZH_BG_II-A-8452_Anlage_422_Schreiben_Baudeputation_an_Baupolizeibehoerde_1923-10-02.pdf	19.12.17 08:31	159
DSO_Staatsoper_BH_ZH/1.0.0_Oeff-rechtl_Genehmigungen/1.2.0_Genehmigung/1.2.03_Bauantrag_Genehmigung	BH-ZH_BG_II-A-8452_Anlage_423_Protokollauszug_Sitzung_Theaterkommission_1923-10-05.pdf	19.12.17 08:41	1.263
DSO_Staatsoper_BH_ZH/1.0.0_Oeff-rechtl_Genehmigungen/1.2.0_Genehmigung/1.2.03_Bauantrag_Genehmigung	BH-ZH_BG_II-A-8452_Anlage_424_Schreiben_Polizeibehoerde_an_Baupolizeibehoerde_Veraend_Zuschauerhaus_1923-10-18.pdf	19.12.17 08:38	222



Pfad	Dateiname	Hochgeladen am	Größe (KB)
DSO_Staatsoper_BH_ZH/1.0.0_Oeff-rechtl_Genehmigungen/1.2.0_Genehmigung/1.2.03_Bauantrag_Genehmigung	BH-ZH_BG_II-A-8452_Anlage_425_Beruecksichtigung_alter_Forderungen_Feuersicherheit_u.a._1923.pdf	19.12.17 08:29	241
DSO_Staatsoper_BH_ZH/1.0.0_Oeff-rechtl_Genehmigungen/1.2.0_Genehmigung/1.2.03_Bauantrag_Genehmigung	BH-ZH_BG_II-A-8452_Anlage_426_Zustellungsurkunde_Brief_1923-11-29.pdf	19.12.17 08:34	114
DSO_Staatsoper_BH_ZH/1.0.0_Oeff-rechtl_Genehmigungen/1.2.0_Genehmigung/1.2.03_Bauantrag_Genehmigung	BH-ZH_BG_II-A-8452_Anlage_427_Schreiben_Rueckstellung_einiger_Arbeiten_1923-12-08.pdf	19.12.17 08:37	272
DSO_Staatsoper_BH_ZH/1.0.0_Oeff-rechtl_Genehmigungen/1.2.0_Genehmigung/1.2.03_Bauantrag_Genehmigung	BH-ZH_BG_II-A-8452_Anlage_428_Schreiben_StadtTheater_an_Baupolizeibehoerde_1923-12-13.pdf	19.12.17 08:39	519
DSO_Staatsoper_BH_ZH/1.0.0_Oeff-rechtl_Genehmigungen/1.2.0_Genehmigung/1.2.03_Bauantrag_Genehmigung	BH-ZH_BG_II-A-8452_Anlage_429_Schreiben_StadtTheater_an_Baupolizeibehoerde_1923-12-20.pdf	19.12.17 08:41	137
DSO_Staatsoper_BH_ZH/1.0.0_Oeff-rechtl_Genehmigungen/1.2.0_Genehmigung/1.2.03_Bauantrag_Genehmigung	BH-ZH_BG_II-A-8452_Anlage_430_Fernspechmeldung_1924-01-15.pdf	19.12.17 08:40	603
DSO_Staatsoper_BH_ZH/1.0.0_Oeff-rechtl_Genehmigungen/1.2.0_Genehmigung/1.2.03_Bauantrag_Genehmigung	BH-ZH_BG_II-A-8452_Anlage_431_Schreiben_lose_Teile_am_Gesimse_abgeschlagen_1924-01-23.pdf	19.12.17 08:32	358
DSO_Staatsoper_BH_ZH/1.0.0_Oeff-rechtl_Genehmigungen/1.2.0_Genehmigung/1.2.03_Bauantrag_Genehmigung	BH-ZH_BG_II-A-8452_Anlage_433_Schreiben_Verbesserung_von_Logen_1923-12-17.pdf	19.12.17 08:29	3.054
DSO_Staatsoper_BH_ZH/1.0.0_Oeff-rechtl_Genehmigungen/1.2.0_Genehmigung/1.2.03_Bauantrag_Genehmigung	BH-ZH_BG_II-A-8452_Anlage_434_Mitteilung_Arbeiten_am_Umbauprojekt_ruhen_1924-02-13.pdf	19.12.17 08:40	154
DSO_Staatsoper_BH_ZH/1.0.0_Oeff-rechtl_Genehmigungen/1.2.0_Genehmigung/1.2.03_Bauantrag_Genehmigung	BH-ZH_BG_II-A-8452_Anlage_866_Wohltaetigkeitsfest_Feuerwehr_Aufhebung_Rauchverbot_1931-12-22.pdf	19.12.17 08:36	471
DSO_Staatsoper_BH_ZH/1.0.0_Oeff-rechtl_Genehmigungen/1.2.0_Genehmigung/1.2.03_Bauantrag_Genehmigung	BH-ZH_BG_II-A-8452_Anlage_867_Wohltaetigkeitsfest_Niederschrift_Sitzung_Theaterkommission_1932-01-05.pdf	19.12.17 08:28	1.128
DSO_Staatsoper_BH_ZH/1.0.0_Oeff-rechtl_Genehmigungen/1.2.0_Genehmigung/1.2.03_Bauantrag_Genehmigung	BH-ZH_BG_II-A-8452_Anlage_868_Wohltaetigkeitsfest_Anordnung_Polizeibehoerde_1933-01-06.pdf	19.12.17 08:34	400
DSO_Staatsoper_BH_ZH/1.0.0_Oeff-rechtl_Genehmigungen/1.2.0_Genehmigung/1.2.03_Bauantrag_Genehmigung	BH-ZH_BG_II-A-8452_Anlage_869_Anordnung_Feuerschutztueren_Instandsetzen_1933-02-14.pdf	19.12.17 08:34	264
DSO_Staatsoper_BH_ZH/1.0.0_Oeff-rechtl_Genehmigungen/1.2.0_Genehmigung/1.2.03_Bauantrag_Genehmigung	BH-ZH_BG_II-A-8452_Anlage_870-01_Tischler-Werkstaette_Verlegung_Anzeige_an_Baupolizei_1933-08-12.pdf	19.12.17 08:28	227
DSO_Staatsoper_BH_ZH/1.0.0_Oeff-rechtl_Genehmigungen/1.2.0_Genehmigung/1.2.03_Bauantrag_Genehmigung	BH-ZH_BG_II-A-8452_Anlage_870-02_Schreiben_Polizeibehoerde_Maengel_zu_Wiedereröffnung_1933-08-15.pdf	19.12.17 08:39	1.947
DSO_Staatsoper_BH_ZH/1.0.0_Oeff-rechtl_Genehmigungen/1.2.0_Genehmigung/1.2.03_Bauantrag_Genehmigung	BH-ZH_BG_II-A-8452_Anlage_870-03_Zustimmung_Feuerwehr_Werkstelle_Holzbearbeitung_Magazingebaude_1933-08-22.pdf	19.12.17 08:30	124
DSO_Staatsoper_BH_ZH/1.0.0_Oeff-rechtl_Genehmigungen/1.2.0_Genehmigung/1.2.03_Bauantrag_Genehmigung	BH-ZH_BG_II-A-8452_Anlage_870_Tischler-Werkstaette_Verlegung_Antrag_1933-08-12.pdf	19.12.17 08:40	404
DSO_Staatsoper_BH_ZH/1.0.0_Oeff-rechtl_Genehmigungen/1.2.0_Genehmigung/1.2.03_Bauantrag_Genehmigung	BH-ZH_BG_M-BA3-8284-1995_BG_Erweiterung_Sicherheitslichtgeraetes_1995-04-04.pdf	19.12.17 08:35	4.821
DSO_Staatsoper_BH_ZH/1.0.0_Oeff-rechtl_Genehmigungen/1.2.0_Genehmigung/1.2.03_Bauantrag_Genehmigung	BH-ZH_BG_M-BA3-8284-1995_Neukonzept_SiBel-Anlage_1995-03-22.pdf	19.12.17 08:35	801
DSO_Staatsoper_BH_ZH/1.0.0_Oeff-rechtl_Genehmigungen/1.2.0_Genehmigung/1.2.03_Bauantrag_Genehmigung	BH_Anlage_Blatt_2101_Stahl_Orchesterprobensaal_2003-07-28.PDF	19.12.17 08:37	2.353



Pfad	Dateiname	Hochgeladen am	Größe (KB)
DSO_Staatsoper_BH_ZH/1.0.0_Oeff-rechtl_Genehmigungen/1.2.0_Genehmigung/1.2.03_Bauantrag_Genehmigung	BH_Anlage Blatt 2102_Stahl_Orchesterprobensaal_2003-07-28.PDF	19.12.17 08:33	1.999
DSO_Staatsoper_BH_ZH/1.0.0_Oeff-rechtl_Genehmigungen/1.2.0_Genehmigung/1.2.03_Bauantrag_Genehmigung	BH_Anlage Blatt 2103_Stahl_Orchesterprobensaal_2003-07-28.PDF	19.12.17 08:27	1.851
DSO_Staatsoper_BH_ZH/1.0.0_Oeff-rechtl_Genehmigungen/1.2.0_Genehmigung/1.2.03_Bauantrag_Genehmigung	BH_Anlage Blatt 2104_Stahl_Orchesterprobensaal_2003-07-28.PDF	19.12.17 08:37	1.939
DSO_Staatsoper_BH_ZH/1.0.0_Oeff-rechtl_Genehmigungen/1.2.0_Genehmigung/1.2.03_Bauantrag_Genehmigung	BH_Anlage Blatt 2105_Stahl_Orchesterprobensaal_2003-07-28.PDF	19.12.17 08:39	2.203
DSO_Staatsoper_BH_ZH/1.0.0_Oeff-rechtl_Genehmigungen/1.2.0_Genehmigung/1.2.03_Bauantrag_Genehmigung	BH_Anlage Blatt 2106_Stahl_Orchesterprobensaal_2003-07-28.PDF	19.12.17 08:29	1.314
DSO_Staatsoper_BH_ZH/1.0.0_Oeff-rechtl_Genehmigungen/1.2.0_Genehmigung/1.2.03_Bauantrag_Genehmigung	BH_Anlage Blatt 2107_Stahl_Orchesterprobensaal_2003-07-28.PDF	19.12.17 08:28	1.454
DSO_Staatsoper_BH_ZH/1.0.0_Oeff-rechtl_Genehmigungen/1.2.0_Genehmigung/1.2.03_Bauantrag_Genehmigung	BH_Anlage Blatt 2108_Stahl_Orchesterprobensaal_2003-07-28.PDF	19.12.17 08:40	1.439
DSO_Staatsoper_BH_ZH/1.0.0_Oeff-rechtl_Genehmigungen/1.2.0_Genehmigung/1.2.03_Bauantrag_Genehmigung	BH_Anlage Blatt 2109_Stahl_Orchesterprobensaal_2003-07-28.PDF	19.12.17 08:32	1.329
DSO_Staatsoper_BH_ZH/1.0.0_Oeff-rechtl_Genehmigungen/1.2.0_Genehmigung/1.2.03_Bauantrag_Genehmigung	BH_Anlage Blatt 2110_Stahl_Orchesterprobensaal_2003-07-28.PDF	19.12.17 08:37	1.406
DSO_Staatsoper_BH_ZH/1.0.0_Oeff-rechtl_Genehmigungen/1.2.0_Genehmigung/1.2.03_Bauantrag_Genehmigung	BH_Anlage Blatt 2111_Stahl_Orchesterprobensaal_2003-07-28.PDF	19.12.17 08:28	1.348
DSO_Staatsoper_BH_ZH/1.0.0_Oeff-rechtl_Genehmigungen/1.2.0_Genehmigung/1.2.03_Bauantrag_Genehmigung	BH_Anlage Blatt 2112_Stahl_Orchesterprobensaal_2003-07-28.PDF	19.12.17 08:37	1.405
DSO_Staatsoper_BH_ZH/1.0.0_Oeff-rechtl_Genehmigungen/1.2.0_Genehmigung/1.2.03_Bauantrag_Genehmigung	BH_Anlage Blatt 2113_Stahl_Orchesterprobensaal_2003-07-28.PDF	19.12.17 08:40	1.316
DSO_Staatsoper_BH_ZH/1.0.0_Oeff-rechtl_Genehmigungen/1.2.0_Genehmigung/1.2.03_Bauantrag_Genehmigung	BH_Anlage Blatt 2114_Stahl_Orchesterprobensaal_2003-07-28.PDF	19.12.17 08:41	1.370
DSO_Staatsoper_BH_ZH/1.0.0_Oeff-rechtl_Genehmigungen/1.2.0_Genehmigung/1.2.03_Bauantrag_Genehmigung	BH_Anlage Blatt 2201_Stahl_Orchesterprobensaal_2003-07-07.PDF	19.12.17 08:28	1.897
DSO_Staatsoper_BH_ZH/1.0.0_Oeff-rechtl_Genehmigungen/1.2.0_Genehmigung/1.2.03_Bauantrag_Genehmigung	BH_Anlage Blatt 800a_Buehnenhausrueckwand_2002-07-04.PDF	19.12.17 08:30	1.544
DSO_Staatsoper_BH_ZH/1.0.0_Oeff-rechtl_Genehmigungen/1.2.0_Genehmigung/1.2.03_Bauantrag_Genehmigung	BH_Anlage Blatt 801a_Buehnenhausrueckwand_2002-07-04.PDF	19.12.17 08:34	1.400
DSO_Staatsoper_BH_ZH/1.0.0_Oeff-rechtl_Genehmigungen/1.2.0_Genehmigung/1.2.03_Bauantrag_Genehmigung	BH_Anlage Blatt F21-1a_Stahl_Orchesterprobensaal_2003-07-07.PDF	19.12.17 08:38	2.805
DSO_Staatsoper_BH_ZH/1.0.0_Oeff-rechtl_Genehmigungen/1.2.0_Genehmigung/1.2.03_Bauantrag_Genehmigung	BH_Anlage Blatt F21-2_Stahl_Orchesterprobensaal_2003-07-07.PDF	19.12.17 08:35	2.151
DSO_Staatsoper_BH_ZH/1.0.0_Oeff-rechtl_Genehmigungen/1.2.0_Genehmigung/1.2.03_Bauantrag_Genehmigung	BH_Anlage Blatt F21-3a_Stahl_Orchesterprobensaal_2003-07-28.PDF	19.12.17 08:33	2.157
DSO_Staatsoper_BH_ZH/1.0.0_Oeff-rechtl_Genehmigungen/1.2.0_Genehmigung/1.2.03_Bauantrag_Genehmigung	BH_Anlage Blatt F22-1_Federisolatoren_Orchesterprobensaal_2003-07-25.PDF	19.12.17 08:39	1.929
DSO_Staatsoper_BH_ZH/1.0.0_Oeff-rechtl_Genehmigungen/1.2.0_Genehmigung/1.2.03_Bauantrag_Genehmigung	BH_Anlage Blatt M01_Buehnenhausrueckwand_2002-07-04.PDF	19.12.17 08:41	2.266
DSO_Staatsoper_BH_ZH/1.0.0_Oeff-rechtl_Genehmigungen/1.2.0_Genehmigung/1.2.03_Bauantrag_Genehmigung	BH_Anlage Blatt M02_Buehnenhausrueckwand_2002-07-04.PDF	19.12.17 08:31	2.552



Pfad	Dateiname	Hochgeladen am	Größe (KB)
DSO_Staatsoper_BH_ZH/1.0.0_Oeff-rechtl_Genehmigungen/1.2.0_Genehmigung/1.2.03_Bauantrag_Genehmigung	BH_Anlage_918-01_Unfallbericht_Frau_Stegmann_1958-06-21.pdf	19.12.17 08:40	415
DSO_Staatsoper_BH_ZH/1.0.0_Oeff-rechtl_Genehmigungen/1.2.0_Genehmigung/1.2.03_Bauantrag_Genehmigung	BH_Anlage_924-01_Unfallbericht_Baukontrolleurs_1963-08-05.pdf	19.12.17 08:35	1.620
DSO_Staatsoper_BH_ZH/1.0.0_Oeff-rechtl_Genehmigungen/1.2.0_Genehmigung/1.2.03_Bauantrag_Genehmigung	BH_Anlage_935-18_Schreiben_an_BA_30_Zusendung_Unterlagen_1982-08-27.pdf	19.12.17 08:28	114
DSO_Staatsoper_BH_ZH/1.0.0_Oeff-rechtl_Genehmigungen/1.2.0_Genehmigung/1.2.03_Bauantrag_Genehmigung	BH_Anlage_935-19_Schreiben_Amt_Arbeitsschutz_Betrieb_Gegenlichtra mpen_1982-09-30.pdf	19.12.17 08:29	238
DSO_Staatsoper_BH_ZH/1.0.0_Oeff-rechtl_Genehmigungen/1.2.0_Genehmigung/1.2.03_Bauantrag_Genehmigung	BH_Anlage_935-20_TUEV_Pruefberichte_Ober-Untermaschinerie1982.pdf	19.12.17 08:30	18.818
DSO_Staatsoper_BH_ZH/1.0.0_Oeff-rechtl_Genehmigungen/1.2.0_Genehmigung/1.2.03_Bauantrag_Genehmigung	BH_Anlage_935-21_Schreiben_Bauamt_Pruefabteilung_1983-04-22.pdf	19.12.17 08:40	276
DSO_Staatsoper_BH_ZH/1.0.0_Oeff-rechtl_Genehmigungen/1.2.0_Genehmigung/1.2.03_Bauantrag_Genehmigung	BH_BA_Bauantrag_Beseitigung_Einsturzgefahr_1945-07-11.pdf	19.12.17 08:27	217
DSO_Staatsoper_BH_ZH/1.0.0_Oeff-rechtl_Genehmigungen/1.2.0_Genehmigung/1.2.03_Bauantrag_Genehmigung	BH_BeG_Zustimmung_1968-02-02_Anlage_927-Sondernutzungserlaubnis_Verbindungsbruecke_1968-02-02.pdf	19.12.17 08:41	429
DSO_Staatsoper_BH_ZH/1.0.0_Oeff-rechtl_Genehmigungen/1.2.0_Genehmigung/1.2.03_Bauantrag_Genehmigung	BH_Bestandszeichnung_Blatt_004E-4078_Vergleich_3_OG_1.Rollenboden_03-05-1983.PDF	19.12.17 08:29	685
DSO_Staatsoper_BH_ZH/1.0.0_Oeff-rechtl_Genehmigungen/1.2.0_Genehmigung/1.2.03_Bauantrag_Genehmigung	BH_Bestandszeichnung_Blatt_030-4078_Einbau-Uebersicht_Neue_Fachwerktraeger_1983-05-03.PDF	19.12.17 08:36	1.089
DSO_Staatsoper_BH_ZH/1.0.0_Oeff-rechtl_Genehmigungen/1.2.0_Genehmigung/1.2.03_Bauantrag_Genehmigung	BH_BG_859_oberirdische_Tankanlage_Aufstellung_1955-11-17.pdf	19.12.17 08:39	453
DSO_Staatsoper_BH_ZH/1.0.0_Oeff-rechtl_Genehmigungen/1.2.0_Genehmigung/1.2.03_Bauantrag_Genehmigung	BH_BG_859_oberirdische_Tankanlage_Bauantrag_1955-10-24.pdf	19.12.17 08:38	283
DSO_Staatsoper_BH_ZH/1.0.0_Oeff-rechtl_Genehmigungen/1.2.0_Genehmigung/1.2.03_Bauantrag_Genehmigung	BH_BG_859_oberirdische_Tankanlage_GR-Tankfassanlage_Diesel_1945-11-05.PDF	19.12.17 08:29	572
DSO_Staatsoper_BH_ZH/1.0.0_Oeff-rechtl_Genehmigungen/1.2.0_Genehmigung/1.2.03_Bauantrag_Genehmigung	BH_BG_ABH2-146-00_Anlage_10-1-3_Auszug_Liegenschaftskarte_1993-06-30.pdf	19.12.17 08:41	284
DSO_Staatsoper_BH_ZH/1.0.0_Oeff-rechtl_Genehmigungen/1.2.0_Genehmigung/1.2.03_Bauantrag_Genehmigung	BH_BG_ABH2-146-00_Anlage_10-2-3_Sprinkler_Buehnenhaus_Tanks_3UG_2000-11-01.pdf	19.12.17 08:38	11.825
DSO_Staatsoper_BH_ZH/1.0.0_Oeff-rechtl_Genehmigungen/1.2.0_Genehmigung/1.2.03_Bauantrag_Genehmigung	BH_BG_ABH2-146-00_Anlage_10-3-3_Sprinkler_Buehnenhaus_Schema_2000-11-01.pdf	19.12.17 08:32	8.601
DSO_Staatsoper_BH_ZH/1.0.0_Oeff-rechtl_Genehmigungen/1.2.0_Genehmigung/1.2.03_Bauantrag_Genehmigung	BH_BG_ABH2-146-00_Anlage_10-4-3_Sprinkler_Buehnenhaus_Beschreibung.pdf	19.12.17 08:30	463
DSO_Staatsoper_BH_ZH/1.0.0_Oeff-rechtl_Genehmigungen/1.2.0_Genehmigung/1.2.03_Bauantrag_Genehmigung	BH_BG_ABH2-146-00_Anlage_10-5-3_Sprinkler_Buehnenhaus_Erlaeuterung_2000-10-30.pdf	19.12.17 08:40	349
DSO_Staatsoper_BH_ZH/1.0.0_Oeff-rechtl_Genehmigungen/1.2.0_Genehmigung/1.2.03_Bauantrag_Genehmigung	BH_BG_ABH2-146-00_Anlage_10-6-3_Sprinkler_Buehnenhaus_Kosten_2000-10-31.pdf	19.12.17 08:35	136
DSO_Staatsoper_BH_ZH/1.0.0_Oeff-rechtl_Genehmigungen/1.2.0_Genehmigung/1.2.03_Bauantrag_Genehmigung	BH_BG_ABH2-146-00_Anlage_956_Sprinkler_Erneuerung_Zustimmung_2001-02-07.pdf	19.12.17 08:36	952
DSO_Staatsoper_BH_ZH/1.0.0_Oeff-rechtl_Genehmigungen/1.2.0_Genehmigung/1.2.03_Bauantrag_Genehmigung	BH_BG_ABH2-146-00_Antrag_auf_Zustimmung_5_Sprinkler_Elektro_2000-12-21.pdf	19.12.17 08:33	226
DSO_Staatsoper_BH_ZH/1.0.0_Oeff-rechtl_Genehmigungen/1.2.0_Genehmigung/1.2.03_Bauantrag_Genehmigung	BH_BG_ABH2-146-00_Flurstuecks-Eigentuemernachweis_2000-12-08.pdf	19.12.17 08:40	160
DSO_Staatsoper_BH_ZH/1.0.0_Oeff-rechtl_Genehmigungen/1.2.0_Genehmigung/1.2.03_Bauantrag_Genehmigung	BH_BG_ABH2-148-98_BA_4_NAE_Obermaschinerie_1998-12-08.pdf	19.12.17 08:41	252

Dokumentenliste Webexplorer 05.03.20 18:11
Filterkriterien: Ordnerpfad 'DSO_Staatsoper_BH_ZH'



Pfad	Dateiname	Hochgeladen am	Größe (KB)
DSO_Staatsoper_BH_ZH/1.0.0_Oeff-rechtl_Genehmigungen/1.2.0_Genehmigung/1.2.03_Bauantrag_Genehmigung	BH_BG_ABH2-148-98_Beschreibung_Baumassnahme.pdf	19.12.17 08:37	1.150
DSO_Staatsoper_BH_ZH/1.0.0_Oeff-rechtl_Genehmigungen/1.2.0_Genehmigung/1.2.03_Bauantrag_Genehmigung	BH_BG_ABH2-148-98_GR_2.Bel-Podest_1.Galerie_1998-11-24.pdf	19.12.17 08:36	6.881
DSO_Staatsoper_BH_ZH/1.0.0_Oeff-rechtl_Genehmigungen/1.2.0_Genehmigung/1.2.03_Bauantrag_Genehmigung	BH_BG_ABH2-148-98_GR_Buehne_1998-11-25.pdf	19.12.17 08:33	5.227
DSO_Staatsoper_BH_ZH/1.0.0_Oeff-rechtl_Genehmigungen/1.2.0_Genehmigung/1.2.03_Bauantrag_Genehmigung	BH_BG_ABH2-148-98_Laengsschnitt_rechte_Buehnenseite_1998-11-25.pdf	19.12.17 08:33	9.451
DSO_Staatsoper_BH_ZH/1.0.0_Oeff-rechtl_Genehmigungen/1.2.0_Genehmigung/1.2.03_Bauantrag_Genehmigung	BH_BG_ABH2-148-98_Querschnitt_Blick_Portalwand_1998-11-25.pdf	19.12.17 08:33	7.734
DSO_Staatsoper_BH_ZH/1.0.0_Oeff-rechtl_Genehmigungen/1.2.0_Genehmigung/1.2.03_Bauantrag_Genehmigung	BH_BG_ABH2-148-98_Zustimmung_Uebearbeitung_Obermaschinerie_1999-03-25.pdf	19.12.17 08:29	1.098
DSO_Staatsoper_BH_ZH/1.0.0_Oeff-rechtl_Genehmigungen/1.2.0_Genehmigung/1.2.03_Bauantrag_Genehmigung	BH_BG_BL-280-38_Anlage_001-00_Az_I-234_Uebersicht.pdf	19.12.17 08:37	635
DSO_Staatsoper_BH_ZH/1.0.0_Oeff-rechtl_Genehmigungen/1.2.0_Genehmigung/1.2.03_Bauantrag_Genehmigung	BH_BG_BL-280-38_Anlage_001-01_Az_I-234_Bauantrag_Verstaerkung_Pfeiler_Giebel_Buehnenhauses_1954-07-04.pdf	19.12.17 08:33	223
DSO_Staatsoper_BH_ZH/1.0.0_Oeff-rechtl_Genehmigungen/1.2.0_Genehmigung/1.2.03_Bauantrag_Genehmigung	BH_BG_BL-280-38_Anlage_001-01_Az_I-234_Genehmigung_Pfeiler_verstaerken_1945-08-06.pdf	19.12.17 08:37	380
DSO_Staatsoper_BH_ZH/1.0.0_Oeff-rechtl_Genehmigungen/1.2.0_Genehmigung/1.2.03_Bauantrag_Genehmigung	BH_BG_BL-280-38_Anlage_001-02_Az_I-234_Niederschrift_Sitzung_Theatherkommission_1945-08-14.pdf	19.12.17 08:40	921
DSO_Staatsoper_BH_ZH/1.0.0_Oeff-rechtl_Genehmigungen/1.2.0_Genehmigung/1.2.03_Bauantrag_Genehmigung	BH_BG_BL-280-38_Anlage_001-03_Az_I-234_behelfsm_Theaterraumes_Entwurf_1945-11-29.pdf	19.12.17 08:28	494
DSO_Staatsoper_BH_ZH/1.0.0_Oeff-rechtl_Genehmigungen/1.2.0_Genehmigung/1.2.03_Bauantrag_Genehmigung	BH_BG_BL-280-38_Anlage_001-04_Az_I-234_behelfsm_Theaterraumes_Baubeschreibung_1945.pdf	19.12.17 08:36	469
DSO_Staatsoper_BH_ZH/1.0.0_Oeff-rechtl_Genehmigungen/1.2.0_Genehmigung/1.2.03_Bauantrag_Genehmigung	BH_BG_BL-280-38_Anlage_001-05_Az_I-234_behelfsm_Theaterraumes_GR-Entwurf_1945.pdf	19.12.17 08:39	629
DSO_Staatsoper_BH_ZH/1.0.0_Oeff-rechtl_Genehmigungen/1.2.0_Genehmigung/1.2.03_Bauantrag_Genehmigung	BH_BG_BL-280-38_Anlage_001-06_Az_I-234_behelfsm_Theaterraumes_Schreiben_Elt_nach_VDE_1945-10-05.pdf	19.12.17 08:34	204
DSO_Staatsoper_BH_ZH/1.0.0_Oeff-rechtl_Genehmigungen/1.2.0_Genehmigung/1.2.03_Bauantrag_Genehmigung	BH_BG_BL-280-38_Anlage_001-07_Az_I-234_behelfsm_Theaterraumes_Schreiben_Auflagen_1945-10-29.pdf	19.12.17 08:36	556
DSO_Staatsoper_BH_ZH/1.0.0_Oeff-rechtl_Genehmigungen/1.2.0_Genehmigung/1.2.03_Bauantrag_Genehmigung	BH_BG_BL-280-38_Anlage_001-08_Az_I-234_behelfsm_Theaterraumes_Schreiben_Feuerwehr_1945-11-16.pdf	19.12.17 08:37	228
DSO_Staatsoper_BH_ZH/1.0.0_Oeff-rechtl_Genehmigungen/1.2.0_Genehmigung/1.2.03_Bauantrag_Genehmigung	BH_BG_BL-280-38_Anlage_001-09_Az_I-234_behelfsm_Theaterraumes_Bericht_oertl_Besichtigung_1945-12-05.pdf	19.12.17 08:30	556
DSO_Staatsoper_BH_ZH/1.0.0_Oeff-rechtl_Genehmigungen/1.2.0_Genehmigung/1.2.03_Bauantrag_Genehmigung	BH_BG_BL-280-38_Anlage_001-10_Az_I-234_Schreiben_MG-Nr-1073-1-12-1_ungueltig_1945-11-28.pdf	19.12.17 08:37	205
DSO_Staatsoper_BH_ZH/1.0.0_Oeff-rechtl_Genehmigungen/1.2.0_Genehmigung/1.2.03_Bauantrag_Genehmigung	BH_BG_BL-280-38_Anlage_001-11_Az_I-234_behelfsm_Theaterraumes_Gestattung_unter_Bedingungen_1945-12-18.pdf	19.12.17 08:28	540
DSO_Staatsoper_BH_ZH/1.0.0_Oeff-rechtl_Genehmigungen/1.2.0_Genehmigung/1.2.03_Bauantrag_Genehmigung	BH_BG_BL-280-38_Anlage_001-12_Az_I-234_Schreiben_MG-Nr-1073-1-12-1_ungueltig_1945-12-15.pdf	19.12.17 08:40	223
DSO_Staatsoper_BH_ZH/1.0.0_Oeff-rechtl_Genehmigungen/1.2.0_Genehmigung/1.2.03_Bauantrag_Genehmigung	BH_BG_BL-280-38_Anlage_001-13_Az_I-234_Abnahme_Staatsoper_durch_Theaterkommission_1946-01-05.pdf	19.12.17 08:31	193



Pfad	Dateiname	Hochgeladen am	Größe (KB)
DSO_Staatsoper_BH_ZH/1.0.0_Oeff-rechtl_Genehmigungen/1.2.0_Genehmigung/1.2.03_Bauantrag_Genehmigung	BH_BG_BL-280-38_Anlage_001-14_Az_I-234_behelfm_Theaterraumes_Gebrauchsschein_1946-01-07.pdf	19.12.17 08:41	351
DSO_Staatsoper_BH_ZH/1.0.0_Oeff-rechtl_Genehmigungen/1.2.0_Genehmigung/1.2.03_Bauantrag_Genehmigung	BH_BG_BL-280-38_Anlage_001-15_Az_I-234_behelfsm_Theaterraumes_Sitzplan_Anschreiben_1946-01-18.pdf	19.12.17 08:39	316
DSO_Staatsoper_BH_ZH/1.0.0_Oeff-rechtl_Genehmigungen/1.2.0_Genehmigung/1.2.03_Bauantrag_Genehmigung	BH_BG_BL-280-38_Anlage_001-16_Az_I-234_behelfsm_Theaterraumes_Sitzplan_GR_1946.pdf	19.12.17 08:29	2.789
DSO_Staatsoper_BH_ZH/1.0.0_Oeff-rechtl_Genehmigungen/1.2.0_Genehmigung/1.2.03_Bauantrag_Genehmigung	BH_BG_BL-280-38_Anlage_001-17_Az_I-234_behelfsm_Theaterraumes_Gebrauchsschein_Auflage_n_1946-02-05.pdf	19.12.17 08:31	887
DSO_Staatsoper_BH_ZH/1.0.0_Oeff-rechtl_Genehmigungen/1.2.0_Genehmigung/1.2.03_Bauantrag_Genehmigung	BH_BG_BL-280-38_Anlage_001-18_Az_I-234_Antwortschreiben_zu_05.02.1946_mit_Bescheid_1946-03-15.pdf	19.12.17 08:39	225
DSO_Staatsoper_BH_ZH/1.0.0_Oeff-rechtl_Genehmigungen/1.2.0_Genehmigung/1.2.03_Bauantrag_Genehmigung	BH_BG_BOA2-023-91_Magazingebaeude_1BG_Umbau_Lastenfahrstuhlschacht_1991-05-15_Vorlagen-Nr._946.pdf	19.12.17 08:29	1.639
DSO_Staatsoper_BH_ZH/1.0.0_Oeff-rechtl_Genehmigungen/1.2.0_Genehmigung/1.2.03_Bauantrag_Genehmigung	BH_BG_BOA2-023-91_Magazingebaeude_Baubeschreibung_1991-01-30.pdf	19.12.17 08:40	207
DSO_Staatsoper_BH_ZH/1.0.0_Oeff-rechtl_Genehmigungen/1.2.0_Genehmigung/1.2.03_Bauantrag_Genehmigung	BH_BG_BOA2-023-91_Magazingebaeude_Flurkarte_1985-03-04.pdf	19.12.17 08:41	286
DSO_Staatsoper_BH_ZH/1.0.0_Oeff-rechtl_Genehmigungen/1.2.0_Genehmigung/1.2.03_Bauantrag_Genehmigung	BH_BG_BOA2-023-91_Magazingebaeude_GPlan_GR-1.OG_1985-08-22.pdf	19.12.17 08:32	29.529
DSO_Staatsoper_BH_ZH/1.0.0_Oeff-rechtl_Genehmigungen/1.2.0_Genehmigung/1.2.03_Bauantrag_Genehmigung	BH_BG_BOA2-023-91_Magazingebaeude_GPlan_GR-1.ZWG_1985-08-22.pdf	19.12.17 08:38	25.856
DSO_Staatsoper_BH_ZH/1.0.0_Oeff-rechtl_Genehmigungen/1.2.0_Genehmigung/1.2.03_Bauantrag_Genehmigung	BH_BG_BOA2-023-91_Magazingebaeude_GPlan_GR-2.OG_1985-08-22.pdf	19.12.17 08:40	37.579
DSO_Staatsoper_BH_ZH/1.0.0_Oeff-rechtl_Genehmigungen/1.2.0_Genehmigung/1.2.03_Bauantrag_Genehmigung	BH_BG_BOA2-023-91_Magazingebaeude_GPlan_GR-3.OG_1985-08-22.pdf	19.12.17 08:31	32.550
DSO_Staatsoper_BH_ZH/1.0.0_Oeff-rechtl_Genehmigungen/1.2.0_Genehmigung/1.2.03_Bauantrag_Genehmigung	BH_BG_BOA2-023-91_Magazingebaeude_GPlan_GR-4.OG_1985-08-22.pdf	19.12.17 08:30	35.679
DSO_Staatsoper_BH_ZH/1.0.0_Oeff-rechtl_Genehmigungen/1.2.0_Genehmigung/1.2.03_Bauantrag_Genehmigung	BH_BG_BOA2-023-91_Magazingebaeude_GPlan_GR-EG_1985-08-22.pdf	19.12.17 08:36	30.628
DSO_Staatsoper_BH_ZH/1.0.0_Oeff-rechtl_Genehmigungen/1.2.0_Genehmigung/1.2.03_Bauantrag_Genehmigung	BH_BG_BOA2-023-91_Magazingebaeude_GPlan_GR-Fundamete_1985-08-22.pdf	19.12.17 08:34	36.818
DSO_Staatsoper_BH_ZH/1.0.0_Oeff-rechtl_Genehmigungen/1.2.0_Genehmigung/1.2.03_Bauantrag_Genehmigung	BH_BG_BOA2-023-91_Magazingebaeude_GPlan_GR-KG_1985-08-22.pdf	19.12.17 08:39	32.575
DSO_Staatsoper_BH_ZH/1.0.0_Oeff-rechtl_Genehmigungen/1.2.0_Genehmigung/1.2.03_Bauantrag_Genehmigung	BH_BG_BOA2-023-91_Magazingebaeude_GPlan_SN_A-B_1985-08-22.pdf	19.12.17 08:32	17.057
DSO_Staatsoper_BH_ZH/1.0.0_Oeff-rechtl_Genehmigungen/1.2.0_Genehmigung/1.2.03_Bauantrag_Genehmigung	BH_BG_BOA2-023-91_Magazingebaeude_GPlan_SN_G-H_1985-08-22.pdf	19.12.17 08:31	17.457
DSO_Staatsoper_BH_ZH/1.0.0_Oeff-rechtl_Genehmigungen/1.2.0_Genehmigung/1.2.03_Bauantrag_Genehmigung	BH_BG_BOA2-026-91_GR_EG_Eingangshalle_Asbestdecke_1991-02-13.pdf	19.12.17 08:33	46.438
DSO_Staatsoper_BH_ZH/1.0.0_Oeff-rechtl_Genehmigungen/1.2.0_Genehmigung/1.2.03_Bauantrag_Genehmigung	BH_BG_BOA2-026-91_GR_KG_Asbestdecke_1991-02-13.pdf	19.12.17 08:31	40.896



Pfad	Dateiname	Hochgeladen am	Größe (KB)
DSO_Staatsoper_BH_ZH/1.0.0_Oeff-rechtl_Genehmigungen/1.2.0_Genehmigung/1.2.03_Bauantrag_Genehmigung	BH_BG_BOA2-026-91_Querschnitt_Parkett_Asbestdecke_1991-02-13.pdf	19.12.17 08:29	33.343
DSO_Staatsoper_BH_ZH/1.0.0_Oeff-rechtl_Genehmigungen/1.2.0_Genehmigung/1.2.03_Bauantrag_Genehmigung	BH_BG_BOA2-145-1991_Buehnenhaus_1BG_Umbau_Pfoertnerloge_1991-08-28_Vorlagen-Nr._947.pdf	19.12.17 08:34	2.743
DSO_Staatsoper_BH_ZH/1.0.0_Oeff-rechtl_Genehmigungen/1.2.0_Genehmigung/1.2.03_Bauantrag_Genehmigung	BH_BG_BOA2-145-1991_Buehnenhaus_1BG_Umbau_Pfoertnerloge_Bauantrag_1991-07-04.pdf	19.12.17 08:28	535
DSO_Staatsoper_BH_ZH/1.0.0_Oeff-rechtl_Genehmigungen/1.2.0_Genehmigung/1.2.03_Bauantrag_Genehmigung	BH_BG_BOA2-145-1991_Buehnenhaus_Auszug_Flurkarte_1985-03-04.pdf	19.12.17 08:28	290
DSO_Staatsoper_BH_ZH/1.0.0_Oeff-rechtl_Genehmigungen/1.2.0_Genehmigung/1.2.03_Bauantrag_Genehmigung	BH_BG_BOA2-145-1991_Buehnenhaus_GPlan_Erlauterungsbericht_1991.pdf	19.12.17 08:35	2.673
DSO_Staatsoper_BH_ZH/1.0.0_Oeff-rechtl_Genehmigungen/1.2.0_Genehmigung/1.2.03_Bauantrag_Genehmigung	BH_BG_BOA2-145-1991_Buehnenhaus_GPlan_GR-1.KG_1990-12-05.pdf	19.12.17 08:39	17.441
DSO_Staatsoper_BH_ZH/1.0.0_Oeff-rechtl_Genehmigungen/1.2.0_Genehmigung/1.2.03_Bauantrag_Genehmigung	BH_BG_BOA2-145-1991_Buehnenhaus_GPlan_GR-EG_1990-12-05.pdf	19.12.17 08:34	12.811
DSO_Staatsoper_BH_ZH/1.0.0_Oeff-rechtl_Genehmigungen/1.2.0_Genehmigung/1.2.03_Bauantrag_Genehmigung	BH_BG_M-BA3-00134-1997_BG_Verbesserung_Arbeitssicherheit_Ergaenzungsbescheid_1997-07-16.pdf	19.12.17 08:32	465
DSO_Staatsoper_BH_ZH/1.0.0_Oeff-rechtl_Genehmigungen/1.2.0_Genehmigung/1.2.03_Bauantrag_Genehmigung	BH_BG_M-BA3-00134-1997_BG_Verbesserung_Arbeitssicherheit_Schraegweg_1997-04-16.pdf	19.12.17 08:33	6.504
DSO_Staatsoper_BH_ZH/1.0.0_Oeff-rechtl_Genehmigungen/1.2.0_Genehmigung/1.2.03_Bauantrag_Genehmigung	BH_BG_M-BA3-00134-1997_Statische_Berechnung_Rampenaufhoehung_1997-06-04.pdf	19.12.17 08:39	2.163
DSO_Staatsoper_BH_ZH/1.0.0_Oeff-rechtl_Genehmigungen/1.2.0_Genehmigung/1.2.03_Bauantrag_Genehmigung	BH_Schreiben_an_Bauamt_Buehnenmaschinerie_1982-08-19.pdf	19.12.17 08:36	488
DSO_Staatsoper_BH_ZH/1.0.0_Oeff-rechtl_Genehmigungen/1.2.0_Genehmigung/1.2.03_Bauantrag_Genehmigung	BH_Statikmaengel_Schreiben_Baupolizeiliche_Zustaendigkeit_1983-03-30.pdf	19.12.17 08:29	272
DSO_Staatsoper_BH_ZH/1.0.0_Oeff-rechtl_Genehmigungen/1.2.0_Genehmigung/1.2.03_Bauantrag_Genehmigung	BH_Statikmaengel_Schreiben_Statikmaengel_Maengelliste_1982-06-11.pdf	19.12.17 08:29	603
DSO_Staatsoper_BH_ZH/1.0.0_Oeff-rechtl_Genehmigungen/1.2.0_Genehmigung/1.2.03_Bauantrag_Genehmigung	BH_Statikmaengel_Vorlaeufige_Maengelliste_1982-07-09.pdf	19.12.17 08:35	167
DSO_Staatsoper_BH_ZH/1.0.0_Oeff-rechtl_Genehmigungen/1.2.0_Genehmigung/1.2.03_Bauantrag_Genehmigung	BH_Statik_Ueberpruefung_Standsicherheit_1982-05-19.pdf	19.12.17 08:32	480
DSO_Staatsoper_BH_ZH/1.0.0_Oeff-rechtl_Genehmigungen/1.2.0_Genehmigung/1.2.03_Bauantrag_Genehmigung	BH_ZH_BG_841.44-107-008_wasserrechtliche_Erlaubnis_1.Aenderungsbescheid_2002-05-28.pdf	19.12.17 08:34	345
DSO_Staatsoper_BH_ZH/1.0.0_Oeff-rechtl_Genehmigungen/1.2.0_Genehmigung/1.2.03_Bauantrag_Genehmigung	BH_ZH_BG_M-0546-86_Anlage_940-01_NAE_Opernball_1986_Antrag_1986-05-14.pdf	19.12.17 08:35	227
DSO_Staatsoper_BH_ZH/1.0.0_Oeff-rechtl_Genehmigungen/1.2.0_Genehmigung/1.2.03_Bauantrag_Genehmigung	BH_ZH_BG_M-0546-86_Anlage_940-02_NAE_Opernball_1986_Stellungnahme_Feuerwehr_1986-05-16.pdf	19.12.17 08:27	387
DSO_Staatsoper_BH_ZH/1.0.0_Oeff-rechtl_Genehmigungen/1.2.0_Genehmigung/1.2.03_Bauantrag_Genehmigung	BH_ZH_BG_M-0546-86_Anlage_940-03_NAE_Opernball_1986_GR-Glasfaser.PDF	19.12.17 08:37	312
DSO_Staatsoper_BH_ZH/1.0.0_Oeff-rechtl_Genehmigungen/1.2.0_Genehmigung/1.2.03_Bauantrag_Genehmigung	BH_ZH_BG_M-0546-86_Anlage_940-04_NAE_Opernball_1986_GR-Eingangshalle.PDF	19.12.17 08:39	436
DSO_Staatsoper_BH_ZH/1.0.0_Oeff-rechtl_Genehmigungen/1.2.0_Genehmigung/1.2.03_Bauantrag_Genehmigung	BH_ZH_BG_M-0546-86_Anlage_940-05_NAE_Opernball_1986_GR-Foyer_Parkett.PDF	19.12.17 08:33	371
DSO_Staatsoper_BH_ZH/1.0.0_Oeff-rechtl_Genehmigungen/1.2.0_Genehmigung/1.2.03_Bauantrag_Genehmigung	BH_ZH_BG_M-0546-86_Anlage_940-06_NAE_Opernball_1986_GR-Zuschauerraum.PDF	19.12.17 08:37	572
DSO_Staatsoper_BH_ZH/1.0.0_Oeff-rechtl_Genehmigungen/1.2.0_Genehmigung/1.2.03_Bauantrag_Genehmigung	BH_ZH_BG_M-0546-86_Anlage_940-07_NAE_Opernball_1986_GR-Buehnenhaus_UG.PDF	19.12.17 08:35	500
DSO_Staatsoper_BH_ZH/1.0.0_Oeff-rechtl_Genehmigungen/1.2.0_Genehmigung/1.2.03_Bauantrag_Genehmigung	BH_ZH_BG_M-0546-86_Anlage_940-08_NAE_Opernball_1986_GR-Buehne.PDF	19.12.17 08:41	443

Dokumentenliste Webexplorer 05.03.20 18:11
Filterkriterien: Ordnerpfad 'DSO_Staatsoper_BH_ZH'



Pfad	Dateiname	Hochgeladen am	Größe (KB)
DSO_Staatsoper_BH_ZH/1.0.0_Oeff-rechtl_Genehmigungen/1.2.0_Genehmigung/1.2.03_Bauantrag_Genehmigung	BH_ZH_BG_M-0546-86_Anlage_940-09_NAE_Opernball_1986_GR-1.Rang.PDF	19.12.17 08:31	292
DSO_Staatsoper_BH_ZH/1.0.0_Oeff-rechtl_Genehmigungen/1.2.0_Genehmigung/1.2.03_Bauantrag_Genehmigung	BH_ZH_BG_M-0546-86_Anlage_940-10_NAE_Opernball_1986_GR-2.Rang.PDF	19.12.17 08:34	386
DSO_Staatsoper_BH_ZH/1.0.0_Oeff-rechtl_Genehmigungen/1.2.0_Genehmigung/1.2.03_Bauantrag_Genehmigung	BH_ZH_BG_M-0546-86_Anlage_940-11_NAE_Opernball_1986_GR-3.Rang.PDF	19.12.17 08:31	315
DSO_Staatsoper_BH_ZH/1.0.0_Oeff-rechtl_Genehmigungen/1.2.0_Genehmigung/1.2.03_Bauantrag_Genehmigung	BH_ZH_BG_M-0546-86_Anlage_940-12_NAE_Opernball_1986_GR-4.Rang.PDF	19.12.17 08:39	446
DSO_Staatsoper_BH_ZH/1.0.0_Oeff-rechtl_Genehmigungen/1.2.0_Genehmigung/1.2.03_Bauantrag_Genehmigung	BH_ZH_BG_M-0546-86_Anlage_940-13_NAE_Opernball_1986_GR-Buehne-Decke-Material.PDF	19.12.17 08:28	477
DSO_Staatsoper_BH_ZH/1.0.0_Oeff-rechtl_Genehmigungen/1.2.0_Genehmigung/1.2.03_Bauantrag_Genehmigung	BH_ZH_BG_M-0546-86_Anlage_940-14_NAE_Opernball_1986_Eingangsmitteilung_Antrag_1986-08-04.pdf	19.12.17 08:38	237
DSO_Staatsoper_BH_ZH/1.0.0_Oeff-rechtl_Genehmigungen/1.2.0_Genehmigung/1.2.03_Bauantrag_Genehmigung	BH_ZH_BG_M-0546-86_Anlage_940-15_NAE_Opernball_1986_Aufschub_Statikerstellung_1986-08-08.pdf	19.12.17 08:29	181
DSO_Staatsoper_BH_ZH/1.0.0_Oeff-rechtl_Genehmigungen/1.2.0_Genehmigung/1.2.03_Bauantrag_Genehmigung	BH_ZH_BG_M-0546-86_Anlage_940-16_NAE_Opernball_1986_Baugenehmigungsbescheid_befristet_1986-09-08.pdf	19.12.17 08:31	800
DSO_Staatsoper_BH_ZH/1.0.0_Oeff-rechtl_Genehmigungen/1.2.0_Genehmigung/1.2.03_Bauantrag_Genehmigung	BH_ZH_BG_M-0546-86_Anlage_940-17_NAE_Opernball_1986_Betreff_TUEV-GA_vom_06.03.1986.pdf	19.12.17 08:39	1.942
DSO_Staatsoper_BH_ZH/1.0.0_Oeff-rechtl_Genehmigungen/1.2.0_Genehmigung/1.2.03_Bauantrag_Genehmigung	BH_ZH_BG_M-0546-86_Anlage_940-18_NAE_Opernball_1986_Herstellungskostennachweis_Aufforderung_1987-02-11.pdf	19.12.17 08:33	247
DSO_Staatsoper_BH_ZH/1.0.0_Oeff-rechtl_Genehmigungen/1.2.0_Genehmigung/1.2.03_Bauantrag_Genehmigung	BH_ZH_BG_M-0546-86_Anlage_940-19_NAE_Opernball_1986_Herstellungskostennachweis_1987-03-22.pdf	19.12.17 08:30	169
DSO_Staatsoper_BH_ZH/1.0.0_Oeff-rechtl_Genehmigungen/1.2.0_Genehmigung/1.2.03_Bauantrag_Genehmigung	BH_ZH_BG_M-0546-86_Anlage_940-20_NAE_Opernball_1986_Gebuehrenbescheid_Schreibauftrag_1987-04-10.pdf	19.12.17 08:29	179
DSO_Staatsoper_BH_ZH/1.0.0_Oeff-rechtl_Genehmigungen/1.2.0_Genehmigung/1.2.03_Bauantrag_Genehmigung	BH_ZH_BG_M-0546-86_Anlage_940-21_NAE_Opernball_1986_Gebuehrenbescheid_1987-04-14.pdf	19.12.17 08:30	475
DSO_Staatsoper_BH_ZH/1.0.0_Oeff-rechtl_Genehmigungen/1.2.0_Genehmigung/1.2.03_Bauantrag_Genehmigung	BH_ZH_BG_M-0940-86_Anlage_941-01_NAE_Opernball_1986_Markise_Staffelgeschoss_Antrag_1986-09-19.pdf	19.12.17 08:29	319
DSO_Staatsoper_BH_ZH/1.0.0_Oeff-rechtl_Genehmigungen/1.2.0_Genehmigung/1.2.03_Bauantrag_Genehmigung	BH_ZH_BG_M-0940-86_Anlage_941-02_NAE_Opernball_1986_Markise_Staffelgeschoss_Genehmigung_1986-09-24.pdf	19.12.17 08:37	478
DSO_Staatsoper_BH_ZH/1.0.0_Oeff-rechtl_Genehmigungen/1.2.0_Genehmigung/1.2.03_Bauantrag_Genehmigung	BH_ZH_BG_M-0940-86_Anlage_941-03_NAE_Opernball_1986_Markise_Staffelgeschoss_Gebuehrenbescheid.pdf	19.12.17 08:28	201
DSO_Staatsoper_BH_ZH/1.0.0_Oeff-rechtl_Genehmigungen/1.2.0_Genehmigung/1.2.03_Bauantrag_Genehmigung	BH_ZH_BG_M-0940-86_Anlage_941-04_NAE_Opernball_1986_Markise_Staffelgeschoss_Gebuehrenbescheid_1986-09-24.pdf	19.12.17 08:39	455
DSO_Staatsoper_BH_ZH/1.0.0_Oeff-rechtl_Genehmigungen/1.2.0_Genehmigung/1.2.03_Bauantrag_Genehmigung	BH_ZH_BG_M-0940-86_Anlage_941-05_NAE_Opernball_1986_Markise_Staffelgeschoss_Baustatik_1986-12-05.pdf	19.12.17 08:38	294
DSO_Staatsoper_BH_ZH/1.0.0_Oeff-rechtl_Genehmigungen/1.2.0_Genehmigung/1.2.03_Bauantrag_Genehmigung	BH_ZH_BG_M-0940-86_Anlage_941-06-01_NAE_Opernball_1986_Markise_Staffelgeschoss_Statistische_Berechnung_1986-09-20.pdf	19.12.17 08:37	3.885
DSO_Staatsoper_BH_ZH/1.0.0_Oeff-rechtl_Genehmigungen/1.2.0_Genehmigung/1.2.03_Bauantrag_Genehmigung	BH_ZH_BG_M-0940-86_Anlage_941-06-02_NAE_Opernball_1986_Markise_Staffelgeschoss_Statistische_Berechnung_1986-09-20.pdf	19.12.17 08:40	3.882
DSO_Staatsoper_BH_ZH/1.0.0_Oeff-rechtl_Genehmigungen/1.2.0_Genehmigung/1.2.03_Bauantrag_Genehmigung	BH_ZH_BG_M-BP-03171-2012_Errichtung_Bauzaun_01_Genehmigung_Antrag_2012-12-17.pdf	19.12.17 08:37	4.078

Dokumentenliste Webexplorer 05.03.20 18:11
Filterkriterien: Ordnerpfad 'DSO_Staatsoper_BH_ZH'



Pfad	Dateiname	Hochgeladen am	Größe (KB)
DSO_Staatsoper_BH_ZH/1.0.0_Oeff-rechtl_Genehmigungen/1.2.0_Genehmigung/1.2.03_Bauantrag_Genehmigung	BH_ZH_BG_M-BP-03171-2012_Errichtung_Bauzaun_02_Auszug_Liegenschaftskataster_2012-06-25.pdf	19.12.17 08:34	726
DSO_Staatsoper_BH_ZH/1.0.0_Oeff-rechtl_Genehmigungen/1.2.0_Genehmigung/1.2.03_Bauantrag_Genehmigung	BH_ZH_BG_M-BP-03171-2012_Errichtung_Bauzaun_03_Lageplan_2012-12-17.pdf	19.12.17 08:32	12.032
DSO_Staatsoper_BH_ZH/1.0.0_Oeff-rechtl_Genehmigungen/1.2.0_Genehmigung/1.2.03_Bauantrag_Genehmigung	BH_ZH_BG_M-BP-03171-2012_Errichtung_Bauzaun_04_AN_Gr_Theaterstr_2012-12-17.pdf	19.12.17 08:36	12.719
DSO_Staatsoper_BH_ZH/1.0.0_Oeff-rechtl_Genehmigungen/1.2.0_Genehmigung/1.2.03_Bauantrag_Genehmigung	BH_ZH_BG_M-BP-03171-2012_Errichtung_Bauzaun_05_AN_Werbung_Bauzaun_2012-12-17.pdf	19.12.17 08:30	199
DSO_Staatsoper_BH_ZH/1.0.0_Oeff-rechtl_Genehmigungen/1.2.0_Genehmigung/1.2.03_Bauantrag_Genehmigung	BH_ZH_BG_M-BP-03171-2012_Errichtung_Bauzaun_06_Datenblatt_Bauzaun.pdf	19.12.17 08:34	97
DSO_Staatsoper_BH_ZH/1.0.0_Oeff-rechtl_Genehmigungen/1.2.0_Genehmigung/1.2.03_Bauantrag_Genehmigung	BH_ZH_BG_M-BP-03171-2012_Errichtung_Bauzaun_07_Datenblatt_IP_2122_Blockout_Banner.pdf	19.12.17 08:32	224
DSO_Staatsoper_BH_ZH/1.0.0_Oeff-rechtl_Genehmigungen/1.2.0_Genehmigung/1.2.03_Bauantrag_Genehmigung	BH_ZH_BG_M-BP-03171-2012_Errichtung_Bauzaun_08_Erlauterung_zum_Bauantrag_2012-11-05.pdf	19.12.17 08:27	214
DSO_Staatsoper_BH_ZH/1.0.0_Oeff-rechtl_Genehmigungen/1.2.0_Genehmigung/1.2.03_Bauantrag_Genehmigung	BH_ZH_BG_M-BP-03171-2012_Errichtung_Bauzaun_Baubeginnanzeige_2012-12-21.pdf	19.12.17 08:30	517
DSO_Staatsoper_BH_ZH/1.0.0_Oeff-rechtl_Genehmigungen/1.2.0_Genehmigung/1.2.03_Bauantrag_Genehmigung	BH_Zustimmung_1954-12-08_GR-1.KG_Elektrozentrale_Altes_Magazin_1954-08-21.PDF	19.12.17 08:36	331
DSO_Staatsoper_BH_ZH/1.0.0_Oeff-rechtl_Genehmigungen/1.2.0_Genehmigung/1.2.03_Bauantrag_Genehmigung	BH_Zustimmung_1954-12-08_GR-KG_Schaltzentrale_Altes_Magazin_1954-08-10.PDF	19.12.17 08:37	405
DSO_Staatsoper_BH_ZH/1.0.0_Oeff-rechtl_Genehmigungen/1.2.0_Genehmigung/1.2.03_Bauantrag_Genehmigung	BH_Zustimmung_1954-12-08_GR-SN_D_Keller_Buehnenhaus_1954-08-23.PDF	19.12.17 08:33	323
DSO_Staatsoper_BH_ZH/1.0.0_Oeff-rechtl_Genehmigungen/1.2.0_Genehmigung/1.2.03_Bauantrag_Genehmigung	BH_Zustimmung_1955-05-10_Ausbau_Attikgeschoss_Anlage_890-57_GR_SNe_1955-03-12.pdf	19.12.17 08:41	2.766
DSO_Staatsoper_BH_ZH/1.0.0_Oeff-rechtl_Genehmigungen/1.2.0_Genehmigung/1.2.03_Bauantrag_Genehmigung	BH_Zustimmung_1955-05-10_Ausbau_Attikgeschoss_Anlage_890-58_Lageplan.pdf	19.12.17 08:27	1.335
DSO_Staatsoper_BH_ZH/1.0.0_Oeff-rechtl_Genehmigungen/1.2.0_Genehmigung/1.2.03_Bauantrag_Genehmigung	BH_Zustimmung_1957-08-20_Anlage_915-00_Umbau_Orchestergrube_1957-08-20.pdf	19.12.17 08:41	449
DSO_Staatsoper_BH_ZH/1.0.0_Oeff-rechtl_Genehmigungen/1.2.0_Genehmigung/1.2.03_Bauantrag_Genehmigung	BH_Zustimmung_1957-08-20_Anlage_915-01_Umbau_Orchestergrube_GR_QSN_1957-06-03.PDF	19.12.17 08:36	1.178
DSO_Staatsoper_BH_ZH/1.0.0_Oeff-rechtl_Genehmigungen/1.2.0_Genehmigung/1.2.03_Bauantrag_Genehmigung	BH_Zustimmung_1957-08-20_Anlage_915-02_Umbau_Orchestergrube_SN_AN_1957-05-08.PDF	19.12.17 08:31	1.460
DSO_Staatsoper_BH_ZH/1.0.0_Oeff-rechtl_Genehmigungen/1.2.0_Genehmigung/1.2.03_Bauantrag_Genehmigung	BH_Zustimmung_1957-08-20_Anlage_915-03_Umbau_Orchestergrube_GR_Aenderunguebersicht_1957-04-20.PDF	19.12.17 08:29	896
DSO_Staatsoper_BH_ZH/1.0.0_Oeff-rechtl_Genehmigungen/1.2.0_Genehmigung/1.2.03_Bauantrag_Genehmigung	BH_Zustimmung_1957-08-20_Anlage_915-04_Umbau_Orchestergrube_Auflagen_1957-10-30.pdf	19.12.17 08:37	216
DSO_Staatsoper_BH_ZH/1.0.0_Oeff-rechtl_Genehmigungen/1.2.0_Genehmigung/1.2.03_Bauantrag_Genehmigung	BH_Zustimmung_1960-02-08_BG_Bauliche_Veraenderung_Buehnenhaus_u_Magazingeb_1960-02-08.pdf	19.12.17 08:32	309
DSO_Staatsoper_BH_ZH/1.0.0_Oeff-rechtl_Genehmigungen/1.2.0_Genehmigung/1.2.03_Bauantrag_Genehmigung	BH_Zustimmung_1960-02-08_GR-3.OG_Einbau_Maschinengalerie_1959-11-04.pdf	19.12.17 08:37	1.048
DSO_Staatsoper_BH_ZH/1.0.0_Oeff-rechtl_Genehmigungen/1.2.0_Genehmigung/1.2.03_Bauantrag_Genehmigung	BH_Zustimmung_1960-02-08_GR-Magazingeb_Abt._Spritzenraumes_4.OG_1959-10-28.PDF	19.12.17 08:41	535



Pfad	Dateiname	Hochgeladen am	Größe (KB)
DSO_Staatsoper_BH_ZH/1.0.0_Oeff-rechtl_Genehmigungen/1.2.0_Genehmigung/1.2.03_Bauantrag_Genehmigung	BH_Zustimmung_1960-02-08_GR-Magazingeb_Einbau_Zwischenboden_1.OG_1959-11-04.PDF	19.12.17 08:33	428
DSO_Staatsoper_BH_ZH/1.0.0_Oeff-rechtl_Genehmigungen/1.2.0_Genehmigung/1.2.03_Bauantrag_Genehmigung	BH_Zustimmung_1960-09-29_Magazingebaude-Fensterdurchbruch_GR-2.OG.PDF	19.12.17 08:40	1.258
DSO_Staatsoper_BH_ZH/1.0.0_Oeff-rechtl_Genehmigungen/1.2.0_Genehmigung/1.2.03_Bauantrag_Genehmigung	BH_Zustimmung_1960-09-29_Magazingebaude-Fensterdurchbruch_Teilansicht_1960-05-10.PDF	19.12.17 08:28	887
DSO_Staatsoper_BH_ZH/1.0.0_Oeff-rechtl_Genehmigungen/1.2.0_Genehmigung/1.2.03_Bauantrag_Genehmigung	BH_Zustimmung_1960-09-29_Magazingebaude-Fensterdurchbruch_Zustimmung_1960-06-29.pdf	19.12.17 08:30	304
DSO_Staatsoper_BH_ZH/1.0.0_Oeff-rechtl_Genehmigungen/1.2.0_Genehmigung/1.2.03_Bauantrag_Genehmigung	BH_Zustimmung_1967-04-18_Anlage_925-01_Umbau_BH_Schreiben_Baubehoerde_1967-03-29.pdf	19.12.17 08:30	74
DSO_Staatsoper_BH_ZH/1.0.0_Oeff-rechtl_Genehmigungen/1.2.0_Genehmigung/1.2.03_Bauantrag_Genehmigung	BH_Zustimmung_1967-04-18_Anlage_925-02_Umbau_BH_Schreiben_keine_Bedenken_1967-04-05.pdf	19.12.17 08:41	80
DSO_Staatsoper_BH_ZH/1.0.0_Oeff-rechtl_Genehmigungen/1.2.0_Genehmigung/1.2.03_Bauantrag_Genehmigung	BH_Zustimmung_1967-04-18_Anlage_925-03_Umbau_BH_Zustimmung_1967-04-18.pdf	19.12.17 08:33	494
DSO_Staatsoper_BH_ZH/1.0.0_Oeff-rechtl_Genehmigungen/1.2.0_Genehmigung/1.2.03_Bauantrag_Genehmigung	BH_Zustimmung_1967-04-18_Anlage_925-04_BA_Umbau_BH_Architekt_1967-03-14.pdf	19.12.17 08:40	274
DSO_Staatsoper_BH_ZH/1.0.0_Oeff-rechtl_Genehmigungen/1.2.0_Genehmigung/1.2.03_Bauantrag_Genehmigung	BH_Zustimmung_1967-04-18_Anlage_925-05_BA_Umbau_BH_Erlaeuterungsbericht_1967-03-14.pdf	19.12.17 08:34	850
DSO_Staatsoper_BH_ZH/1.0.0_Oeff-rechtl_Genehmigungen/1.2.0_Genehmigung/1.2.03_Bauantrag_Genehmigung	BH_Zustimmung_1967-04-18_Anlage_925-06_BA_Umbau_BH_GR-Chorsaal_4.OG_1966-12-15.PDF	19.12.17 08:30	667
DSO_Staatsoper_BH_ZH/1.0.0_Oeff-rechtl_Genehmigungen/1.2.0_Genehmigung/1.2.03_Bauantrag_Genehmigung	BH_Zustimmung_1967-04-18_Anlage_925-07_BA_Umbau_BH_GR-Dramaturgie_6.OG_1966-12-16.PDF	19.12.17 08:34	575
DSO_Staatsoper_BH_ZH/1.0.0_Oeff-rechtl_Genehmigungen/1.2.0_Genehmigung/1.2.03_Bauantrag_Genehmigung	BH_Zustimmung_1967-04-18_Anlage_925-08_BA_Umbau_BH_GR-kleiner_Ballettsaal_1966-12-19.PDF	19.12.17 08:28	544
DSO_Staatsoper_BH_ZH/1.0.0_Oeff-rechtl_Genehmigungen/1.2.0_Genehmigung/1.2.03_Bauantrag_Genehmigung	BH_Zustimmung_1967-04-18_Anlage_925-09_BA_Umbau_BH_GR-Chor-Garderobe_EG_1966-12-20.PDF	19.12.17 08:38	396
DSO_Staatsoper_BH_ZH/1.0.0_Oeff-rechtl_Genehmigungen/1.2.0_Genehmigung/1.2.03_Bauantrag_Genehmigung	BH_Zustimmung_1967-04-18_Anlage_925-10_BA_Umbau_BH_GR-Raum_508_510_7.OG_1966-12-20.PDF	19.12.17 08:28	356
DSO_Staatsoper_BH_ZH/1.0.0_Oeff-rechtl_Genehmigungen/1.2.0_Genehmigung/1.2.03_Bauantrag_Genehmigung	BH_Zustimmung_1967-04-18_Anlage_925-11_BA_Umbau_BH_GR-Kuenstl_Betriebsbuero_2.OG_1966-12-21.PDF	19.12.17 08:39	520
DSO_Staatsoper_BH_ZH/1.0.0_Oeff-rechtl_Genehmigungen/1.2.0_Genehmigung/1.2.03_Bauantrag_Genehmigung	BH_Zustimmung_1967-04-18_Anlage_925-12_BA_Umbau_BH_GR-Intendanz_3.OG_1966-12-22.PDF	19.12.17 08:28	659
DSO_Staatsoper_BH_ZH/1.0.0_Oeff-rechtl_Genehmigungen/1.2.0_Genehmigung/1.2.03_Bauantrag_Genehmigung	BH_Zustimmung_1967-04-18_Anlage_925-12_BA_Umbau_BH_GR-Theatermeister_EG_1967-01-04.PDF	19.12.17 08:31	230
DSO_Staatsoper_BH_ZH/1.0.0_Oeff-rechtl_Genehmigungen/1.2.0_Genehmigung/1.2.03_Bauantrag_Genehmigung	BH_Zustimmung_1967-04-18_Anlage_925-14_BA_Umbau_BH_GR-EG_1967-02-20.PDF	19.12.17 08:29	334
DSO_Staatsoper_BH_ZH/1.0.0_Oeff-rechtl_Genehmigungen/1.2.0_Genehmigung/1.2.03_Bauantrag_Genehmigung	BH_Zustimmung_1967-04-18_Anlage_925-15_BA_Umbau_BH_GR-2.OG_1967-02-20.PDF	19.12.17 08:36	315
DSO_Staatsoper_BH_ZH/1.0.0_Oeff-rechtl_Genehmigungen/1.2.0_Genehmigung/1.2.03_Bauantrag_Genehmigung	BH_Zustimmung_1967-04-18_Anlage_925-16_BA_Umbau_BH_GR-3.OG_1967-02-20.PDF	19.12.17 08:41	325
DSO_Staatsoper_BH_ZH/1.0.0_Oeff-rechtl_Genehmigungen/1.2.0_Genehmigung/1.2.03_Bauantrag_Genehmigung	BH_Zustimmung_1967-04-18_Anlage_925-17_BA_Umbau_BH_GR-4.OG_1967-02-20.PDF	19.12.17 08:31	295
DSO_Staatsoper_BH_ZH/1.0.0_Oeff-rechtl_Genehmigungen/1.2.0_Genehmigung/1.2.03_Bauantrag_Genehmigung	BH_Zustimmung_1967-04-18_Anlage_925-18_BA_Umbau_BH_GR-6.OG_1967-02-20.PDF	19.12.17 08:37	303
DSO_Staatsoper_BH_ZH/1.0.0_Oeff-rechtl_Genehmigungen/1.2.0_Genehmigung/1.2.03_Bauantrag_Genehmigung	BH_Zustimmung_1967-04-18_Anlage_925-98_BA_Umbau_BH_GR-7.OG_1967-02-20.PDF	19.12.17 08:29	285



Pfad	Dateiname	Hochgeladen am	Größe (KB)
DSO_Staatsoper_BH_ZH/1.0.0_Oeff-rechtl_Genehmigungen/1.2.0_Genehmigung/1.2.03_Bauantrag_Genehmigung	BH_Zustimmung_1973-04-12_HB-512qu_Anlage_930-01_Aufstockung_Balkon-TRH_II_Zusendung_Plaene_1973-03-16.pdf	19.12.17 08:40	73
DSO_Staatsoper_BH_ZH/1.0.0_Oeff-rechtl_Genehmigungen/1.2.0_Genehmigung/1.2.03_Bauantrag_Genehmigung	BH_Zustimmung_1973-04-12_HB-512qu_Anlage_930-02_Aufstockung_Balkon-TRH_II_Zustimmung_BA2_1973-04-12.pdf	19.12.17 08:28	291
DSO_Staatsoper_BH_ZH/1.0.0_Oeff-rechtl_Genehmigungen/1.2.0_Genehmigung/1.2.03_Bauantrag_Genehmigung	BH_Zustimmung_1973-04-12_HB-512qu_Anlage_930-03_Aufstockung_Balkon-TRH_II_GR-SN_1973-03-15.PDF	19.12.17 08:39	1.181
DSO_Staatsoper_BH_ZH/1.0.0_Oeff-rechtl_Genehmigungen/1.2.0_Genehmigung/1.2.03_Bauantrag_Genehmigung	BH_Zustimmung_1973-04-12_HB-512qu_Anlage_930-04_Aufstockung_Balkon-TRH_II_GR-Aufrisse_1973-03-15.PDF	19.12.17 08:41	1.208
DSO_Staatsoper_BH_ZH/1.0.0_Oeff-rechtl_Genehmigungen/1.2.0_Genehmigung/1.2.03_Bauantrag_Genehmigung	BH_Zustimmung_1973-04-12_HB-512qu_Anlage_930-05_Aufstockung_Balkon-TRH_II_Zustimmung_BA2_BA3_1973-05-15.pdf	19.12.17 08:30	88
DSO_Staatsoper_BH_ZH/1.0.0_Oeff-rechtl_Genehmigungen/1.2.0_Genehmigung/1.2.03_Bauantrag_Genehmigung	BH_Zustimmung_1973-04-12_HB-512qu_Anlage_930-06_Aufstockung_Balkon-TRH_II_Kurzmitteilung_1973-05-18.pdf	19.12.17 08:37	66
DSO_Staatsoper_BH_ZH/1.0.0_Oeff-rechtl_Genehmigungen/1.2.0_Genehmigung/1.2.03_Bauantrag_Genehmigung	BH_Zustimmung_1973-04-12_HB-512qu_Anlage_930-07_Aufstockung_Balkon-TRH_II_Zustimmung_Baubehoerde_1973-06-18.pdf	19.12.17 08:38	442
DSO_Staatsoper_BH_ZH/1.0.0_Oeff-rechtl_Genehmigungen/1.2.0_Genehmigung/1.2.03_Bauantrag_Genehmigung	BH_Zustimmung_1981-03-09_HB-512u_Anlage_934-01_Be-Entlueftung_Kantine_Maengelschein_1979-05-08.pdf	19.12.17 08:32	267
DSO_Staatsoper_BH_ZH/1.0.0_Oeff-rechtl_Genehmigungen/1.2.0_Genehmigung/1.2.03_Bauantrag_Genehmigung	BH_Zustimmung_1981-03-09_HB-512u_Anlage_935-01_Be-Entlueftung_Kantine_Antrag_Ereuerung_1981-01-16.pdf	19.12.17 08:29	183
DSO_Staatsoper_BH_ZH/1.0.0_Oeff-rechtl_Genehmigungen/1.2.0_Genehmigung/1.2.03_Bauantrag_Genehmigung	BH_Zustimmung_1981-03-09_HB-512u_Anlage_935-02_Be-Entlueftung_Kantine_Stellungnahme_1981-02-04.pdf	19.12.17 08:35	295
DSO_Staatsoper_BH_ZH/1.0.0_Oeff-rechtl_Genehmigungen/1.2.0_Genehmigung/1.2.03_Bauantrag_Genehmigung	BH_Zustimmung_1981-03-09_HB-512u_Anlage_935-03_Be-Entlueftung_Kantine_Zustimmung_Wrasenabzug_1981-03-03.pdf	19.12.17 08:29	218
DSO_Staatsoper_BH_ZH/1.0.0_Oeff-rechtl_Genehmigungen/1.2.0_Genehmigung/1.2.03_Bauantrag_Genehmigung	BH_Zustimmung_1981-03-09_HB-512u_Anlage_935-04_Be-Entlueftung_Kantine_Zustimmung_1981-03-09.pdf	19.12.17 08:32	550
DSO_Staatsoper_BH_ZH/1.0.0_Oeff-rechtl_Genehmigungen/1.2.0_Genehmigung/1.2.03_Bauantrag_Genehmigung	BH_Zustimmung_1981-03-09_HB-512u_Anlage_935-05_Be-Entlueftung_Kantine_Anforderungen_Baupruefdienst.pdf	19.12.17 08:39	517
DSO_Staatsoper_BH_ZH/1.0.0_Oeff-rechtl_Genehmigungen/1.2.0_Genehmigung/1.2.03_Bauantrag_Genehmigung	BH_Zustimmung_1981-03-09_HB-512u_Anlage_935-06_Be-Entlueftung_Kantine_Haushaltsunterlage-Bau_1979-11-08.pdf	19.12.17 08:34	230
DSO_Staatsoper_BH_ZH/1.0.0_Oeff-rechtl_Genehmigungen/1.2.0_Genehmigung/1.2.03_Bauantrag_Genehmigung	BH_Zustimmung_1981-03-09_HB-512u_Anlage_935-07_Be-Entlueftung_Kantine_Flurkarte.pdf	19.12.17 08:33	449
DSO_Staatsoper_BH_ZH/1.0.0_Oeff-rechtl_Genehmigungen/1.2.0_Genehmigung/1.2.03_Bauantrag_Genehmigung	BH_Zustimmung_1981-03-09_HB-512u_Anlage_935-08_Be-Entlueftung_Kantine_BEL_GR-UG_1980-12-09.pdf	19.12.17 08:29	869

Dokumentenliste Webexplorer 05.03.20 18:11
Filterkriterien: Ordnerpfad 'DSO_Staatsoper_BH_ZH'



Pfad	Dateiname	Hochgeladen am	Größe (KB)
DSO_Staatsoper_BH_ZH/1.0.0_Oeff-rechtl_Genehmigungen/1.2.0_Genehmigung/1.2.03_Bauantrag_Genehmigung	BH_Zustimmung_1981-03-09_HB-512u_Anlage_935-09_Be-Entlueftung_Kantine_BEL_02_GR-1.OG_1980-12-09.pdf	19.12.17 08:40	1.013
DSO_Staatsoper_BH_ZH/1.0.0_Oeff-rechtl_Genehmigungen/1.2.0_Genehmigung/1.2.03_Bauantrag_Genehmigung	BH_Zustimmung_1981-03-09_HB-512u_Anlage_935-10_Be-Entlueftung_Kantine_BEL_03_GR-1.ZWG_1980-12-09.pdf	19.12.17 08:36	442
DSO_Staatsoper_BH_ZH/1.0.0_Oeff-rechtl_Genehmigungen/1.2.0_Genehmigung/1.2.03_Bauantrag_Genehmigung	BH_Zustimmung_1981-03-09_HB-512u_Anlage_935-11_Be-Entlueftung_Kantine_BEL_04_GR-2.OG_1980-12-09.pdf	19.12.17 08:37	986
DSO_Staatsoper_BH_ZH/1.0.0_Oeff-rechtl_Genehmigungen/1.2.0_Genehmigung/1.2.03_Bauantrag_Genehmigung	BH_Zustimmung_1981-03-09_HB-512u_Anlage_935-12_Be-Entlueftung_Kantine_BEL_05_GR-2.ZWG_1980-12-09.pdf	19.12.17 08:29	619
DSO_Staatsoper_BH_ZH/1.0.0_Oeff-rechtl_Genehmigungen/1.2.0_Genehmigung/1.2.03_Bauantrag_Genehmigung	BH_Zustimmung_1981-03-09_HB-512u_Anlage_935-13_Be-Entlueftung_Kantine_BEL_06_GR-SN_1980-12-09.pdf	19.12.17 08:35	403
DSO_Staatsoper_BH_ZH/1.0.0_Oeff-rechtl_Genehmigungen/1.2.0_Genehmigung/1.2.03_Bauantrag_Genehmigung	BH_Zustimmung_1981-03-09_HB-512u_Anlage_935-14_Be-Entlueftung_Kantine_BEL_07_GR-SN_1980-12-09.pdf	19.12.17 08:39	714
DSO_Staatsoper_BH_ZH/1.0.0_Oeff-rechtl_Genehmigungen/1.2.0_Genehmigung/1.2.03_Bauantrag_Genehmigung	BH_Zustimmung_1981-03-09_HB-512u_Anlage_935-15_Be-Entlueftung_Kantine_AN_kl_Theaterstr.pdf	19.12.17 08:28	265
DSO_Staatsoper_BH_ZH/1.0.0_Oeff-rechtl_Genehmigungen/1.2.0_Genehmigung/1.2.03_Bauantrag_Genehmigung	BH_Zustimmung_1981-03-09_HB-512u_Anlage_935-16_Be-Entlueftung_Kantine_Zustimmung-Aenderung_1981-03-17.pdf	19.12.17 08:27	213
DSO_Staatsoper_BH_ZH/1.0.0_Oeff-rechtl_Genehmigungen/1.2.0_Genehmigung/1.2.03_Bauantrag_Genehmigung	BH_Zustimmung_1983-06-03_HB-512v_BG_Einbau_2_zusaetzl_Binder_Buehnenhaus_1983-06-03.pdf	19.12.17 08:41	542
DSO_Staatsoper_BH_ZH/1.0.0_Oeff-rechtl_Genehmigungen/1.2.0_Genehmigung/1.2.03_Bauantrag_Genehmigung	BH_Zustimmung_1983-06-03_HB-512v_Schreiben_Baubehoerde_1983-04-29.pdf	19.12.17 08:28	8.565
DSO_Staatsoper_BH_ZH/1.0.0_Oeff-rechtl_Genehmigungen/1.2.0_Genehmigung/1.2.03_Bauantrag_Genehmigung	BH_Zustimmung_1983-06-03_HB-512v_Schreiben_FW_1983-05-11.pdf	19.12.17 08:35	157
DSO_Staatsoper_BH_ZH/1.0.0_Oeff-rechtl_Genehmigungen/1.2.0_Genehmigung/1.2.03_Bauantrag_Genehmigung	BH_Zustimmung_1985-06-12_HB-512w_Wiederherst_Buehnentechnik_Anlage_938-002_Zustimmung_1985-06-12.pdf	19.12.17 08:41	2.139
DSO_Staatsoper_BH_ZH/1.0.0_Oeff-rechtl_Genehmigungen/1.2.0_Genehmigung/1.2.03_Bauantrag_Genehmigung	BH_Zustimmung_1985-06-12_HB-512w_Wiederherst_Buehnentechnik_Anlage_938-003_Baubeschreibung_Oberm.pdf	19.12.17 08:32	8.895
DSO_Staatsoper_BH_ZH/1.0.0_Oeff-rechtl_Genehmigungen/1.2.0_Genehmigung/1.2.03_Bauantrag_Genehmigung	BH_Zustimmung_1985-06-12_HB-512w_Wiederherst_Buehnentechnik_Anlage_938-004_Baubeschreibung_Unterm.pdf	19.12.17 08:41	6.275
DSO_Staatsoper_BH_ZH/1.0.0_Oeff-rechtl_Genehmigungen/1.2.0_Genehmigung/1.2.03_Bauantrag_Genehmigung	BH_Zustimmung_1985-06-12_HB-512w_Wiederherst_Buehnentechnik_Anlage_938-005_Ausnahmegenehmigung_Gueteraufzg.pdf	19.12.17 08:29	180
DSO_Staatsoper_BH_ZH/1.0.0_Oeff-rechtl_Genehmigungen/1.2.0_Genehmigung/1.2.03_Bauantrag_Genehmigung	BH_Zustimmung_1985-06-12_HB-512w_Wiederherst_Buehnentechnik_Anlage_938-006_Rauchklappenantrieb_keine_Bedenken.pdf	19.12.17 08:31	165
DSO_Staatsoper_BH_ZH/1.0.0_Oeff-rechtl_Genehmigungen/1.2.0_Genehmigung/1.2.03_Bauantrag_Genehmigung	BH_Zustimmung_1985-06-12_HB-512w_Wiederherst_Buehnentechnik_Anlage_938-007_Buehne_Planliste.pdf	19.12.17 08:28	796
DSO_Staatsoper_BH_ZH/1.0.0_Oeff-rechtl_Genehmigungen/1.2.0_Genehmigung/1.2.03_Bauantrag_Genehmigung	BH_Zustimmung_1985-06-12_HB-512w_Wiederherst_Buehnentechnik_Anlage_938-008_Plan_Oberm_GR-Buehne_1984-11-27.pdf	19.12.17 08:29	1.323



Pfad	Dateiname	Hochgeladen am	Größe (KB)
DSO_Staatsoper_BH_ZH/1.0.0_Oeff-rechtl_Genehmigungen/1.2.0_Genehmigung/1.2.03_Bauantrag_Genehmigung	BH_Zustimmung_1985-06-12_HB-512w_Wiederherst_Buehnentechnik_Anlage_938-009_Plan_Oberm_GR-Buehne_1984-11-27.pdf	19.12.17 08:37	1.312
DSO_Staatsoper_BH_ZH/1.0.0_Oeff-rechtl_Genehmigungen/1.2.0_Genehmigung/1.2.03_Bauantrag_Genehmigung	BH_Zustimmung_1985-06-12_HB-512w_Wiederherst_Buehnentechnik_Anlage_938-010_Plan_Oberm_GR-1.Podest_1985-01.pdf	19.12.17 08:29	349
DSO_Staatsoper_BH_ZH/1.0.0_Oeff-rechtl_Genehmigungen/1.2.0_Genehmigung/1.2.03_Bauantrag_Genehmigung	BH_Zustimmung_1985-06-12_HB-512w_Wiederherst_Buehnentechnik_Anlage_938-011_Plan_Oberm_GR-2.Podest_1985-01.pdf	19.12.17 08:37	339
DSO_Staatsoper_BH_ZH/1.0.0_Oeff-rechtl_Genehmigungen/1.2.0_Genehmigung/1.2.03_Bauantrag_Genehmigung	BH_Zustimmung_1985-06-12_HB-512w_Wiederherst_Buehnentechnik_Anlage_938-012_Plan_Oberm_GR-3.Podest_1985-01.pdf	19.12.17 08:27	326
DSO_Staatsoper_BH_ZH/1.0.0_Oeff-rechtl_Genehmigungen/1.2.0_Genehmigung/1.2.03_Bauantrag_Genehmigung	BH_Zustimmung_1985-06-12_HB-512w_Wiederherst_Buehnentechnik_Anlage_938-013_Plan_Oberm_GR-1.Galerie_1984-11.pdf	19.12.17 08:32	477
DSO_Staatsoper_BH_ZH/1.0.0_Oeff-rechtl_Genehmigungen/1.2.0_Genehmigung/1.2.03_Bauantrag_Genehmigung	BH_Zustimmung_1985-06-12_HB-512w_Wiederherst_Buehnentechnik_Anlage_938-014_Plan_Oberm_GR-2.Galerie_1984-11.pdf	19.12.17 08:38	388
DSO_Staatsoper_BH_ZH/1.0.0_Oeff-rechtl_Genehmigungen/1.2.0_Genehmigung/1.2.03_Bauantrag_Genehmigung	BH_Zustimmung_1985-06-12_HB-512w_Wiederherst_Buehnentechnik_Anlage_938-015_Plan_Oberm_GR-3.Galerie_1984-11.pdf	19.12.17 08:39	379
DSO_Staatsoper_BH_ZH/1.0.0_Oeff-rechtl_Genehmigungen/1.2.0_Genehmigung/1.2.03_Bauantrag_Genehmigung	BH_Zustimmung_1985-06-12_HB-512w_Wiederherst_Buehnentechnik_Anlage_938-016_Plan_Oberm_GR-4.Galerie_1984-11.pdf	19.12.17 08:41	374
DSO_Staatsoper_BH_ZH/1.0.0_Oeff-rechtl_Genehmigungen/1.2.0_Genehmigung/1.2.03_Bauantrag_Genehmigung	BH_Zustimmung_1985-06-12_HB-512w_Wiederherst_Buehnentechnik_Anlage_938-017_Plan_Oberm_GR-Wartungssteg_1984-11.pdf	19.12.17 08:38	202
DSO_Staatsoper_BH_ZH/1.0.0_Oeff-rechtl_Genehmigungen/1.2.0_Genehmigung/1.2.03_Bauantrag_Genehmigung	BH_Zustimmung_1985-06-12_HB-512w_Wiederherst_Buehnentechnik_Anlage_938-018_Plan_Oberm_GR-1.Rollenboden_1984-11-29.pdf	19.12.17 08:40	1.532
DSO_Staatsoper_BH_ZH/1.0.0_Oeff-rechtl_Genehmigungen/1.2.0_Genehmigung/1.2.03_Bauantrag_Genehmigung	BH_Zustimmung_1985-06-12_HB-512w_Wiederherst_Buehnentechnik_Anlage_938-019_Plan_Oberm_GR-1.Rollenboden_1984-11-29.pdf	19.12.17 08:40	1.515
DSO_Staatsoper_BH_ZH/1.0.0_Oeff-rechtl_Genehmigungen/1.2.0_Genehmigung/1.2.03_Bauantrag_Genehmigung	BH_Zustimmung_1985-06-12_HB-512w_Wiederherst_Buehnentechnik_Anlage_938-020_Plan_Oberm_GR-1.Rollenboden_1984-11-29.pdf	19.12.17 08:33	1.510
DSO_Staatsoper_BH_ZH/1.0.0_Oeff-rechtl_Genehmigungen/1.2.0_Genehmigung/1.2.03_Bauantrag_Genehmigung	BH_Zustimmung_1985-06-12_HB-512w_Wiederherst_Buehnentechnik_Anlage_938-021_Plan_Oberm_GR-2.Rollenboden_1984-11-29.pdf	19.12.17 08:32	1.340
DSO_Staatsoper_BH_ZH/1.0.0_Oeff-rechtl_Genehmigungen/1.2.0_Genehmigung/1.2.03_Bauantrag_Genehmigung	BH_Zustimmung_1985-06-12_HB-512w_Wiederherst_Buehnentechnik_Anlage_938-022_Plan_Oberm_GR-2.Rollenboden_1984-12-20.pdf	19.12.17 08:31	1.319
DSO_Staatsoper_BH_ZH/1.0.0_Oeff-rechtl_Genehmigungen/1.2.0_Genehmigung/1.2.03_Bauantrag_Genehmigung	BH_Zustimmung_1985-06-12_HB-512w_Wiederherst_Buehnentechnik_Anlage_938-023_Plan_Oberm_SN_quer_A-A_1984-11-06.pdf	19.12.17 08:40	1.311
DSO_Staatsoper_BH_ZH/1.0.0_Oeff-rechtl_Genehmigungen/1.2.0_Genehmigung/1.2.03_Bauantrag_Genehmigung	BH_Zustimmung_1985-06-12_HB-512w_Wiederherst_Buehnentechnik_Anlage_938-024_Plan_Oberm_SN_quer_A-A_1984-11-06.pdf	19.12.17 08:39	1.346
DSO_Staatsoper_BH_ZH/1.0.0_Oeff-rechtl_Genehmigungen/1.2.0_Genehmigung/1.2.03_Bauantrag_Genehmigung	BH_Zustimmung_1985-06-12_HB-512w_Wiederherst_Buehnentechnik_Anlage_938-025_Plan_Oberm_SN_quer_B-B_1984-11-15.pdf	19.12.17 08:29	1.144
DSO_Staatsoper_BH_ZH/1.0.0_Oeff-rechtl_Genehmigungen/1.2.0_Genehmigung/1.2.03_Bauantrag_Genehmigung	BH_Zustimmung_1985-06-12_HB-512w_Wiederherst_Buehnentechnik_Anlage_938-026_Plan_Oberm_SN_laengs_C-C_1984-11-09.pdf	19.12.17 08:30	1.430



Pfad	Dateiname	Hochgeladen am	Größe (KB)
DSO_Staatsoper_BH_ZH/1.0.0_Oeff-rechtl_Genehmigungen/1.2.0_Genehmigung/1.2.03_Bauantrag_Genehmigung	BH_Zustimmung_1985-06-12_HB-512w_Wiederherst_Buehnentechnik_Anlage_938-026_Plan_Oberm_SN_quer_B-B_1984-11-15.pdf	19.12.17 08:31	1.137
DSO_Staatsoper_BH_ZH/1.0.0_Oeff-rechtl_Genehmigungen/1.2.0_Genehmigung/1.2.03_Bauantrag_Genehmigung	BH_Zustimmung_1985-06-12_HB-512w_Wiederherst_Buehnentechnik_Anlage_938-027_Plan_Oberm_SN_laengs_C-C_1984-11-09.pdf	19.12.17 08:30	1.424
DSO_Staatsoper_BH_ZH/1.0.0_Oeff-rechtl_Genehmigungen/1.2.0_Genehmigung/1.2.03_Bauantrag_Genehmigung	BH_Zustimmung_1985-06-12_HB-512w_Wiederherst_Buehnentechnik_Anlage_938-028_Plan_Oberm_SN_laengs_C-C_1984-11-09.pdf	19.12.17 08:29	1.451
DSO_Staatsoper_BH_ZH/1.0.0_Oeff-rechtl_Genehmigungen/1.2.0_Genehmigung/1.2.03_Bauantrag_Genehmigung	BH_Zustimmung_1985-06-12_HB-512w_Wiederherst_Buehnentechnik_Anlage_938-030_Obermech_SN_D-D_1984-11-20.PDF	19.12.17 08:36	5.692
DSO_Staatsoper_BH_ZH/1.0.0_Oeff-rechtl_Genehmigungen/1.2.0_Genehmigung/1.2.03_Bauantrag_Genehmigung	BH_Zustimmung_1985-06-12_HB-512w_Wiederherst_Buehnentechnik_Anlage_938-031_Obermaschinerie.PDF	19.12.17 08:31	922
DSO_Staatsoper_BH_ZH/1.0.0_Oeff-rechtl_Genehmigungen/1.2.0_Genehmigung/1.2.03_Bauantrag_Genehmigung	BH_Zustimmung_1985-06-12_HB-512w_Wiederherst_Buehnentechnik_Anlage_938-032_Obermaschinerie.PDF	29.01.18 10:10	6.894
DSO_Staatsoper_BH_ZH/1.0.0_Oeff-rechtl_Genehmigungen/1.2.0_Genehmigung/1.2.03_Bauantrag_Genehmigung	BH_Zustimmung_1985-06-12_HB-512w_Wiederherst_Buehnentechnik_Anlage_938-033_Plan_Oberm_1.Podest_Stellwerk_1985-01.pdf	19.12.17 08:40	3.061
DSO_Staatsoper_BH_ZH/1.0.0_Oeff-rechtl_Genehmigungen/1.2.0_Genehmigung/1.2.03_Bauantrag_Genehmigung	BH_Zustimmung_1985-06-12_HB-512w_Wiederherst_Buehnentechnik_Anlage_938-034_Plan_Oberm_SN_quer_F-F_1984-11-08.pdf	19.12.17 08:39	3.038
DSO_Staatsoper_BH_ZH/1.0.0_Oeff-rechtl_Genehmigungen/1.2.0_Genehmigung/1.2.03_Bauantrag_Genehmigung	BH_Zustimmung_1985-06-12_HB-512w_Wiederherst_Buehnentechnik_Anlage_938-035_Plan_Oberm_SN_quer_F-F_1984-11-08.pdf	19.12.17 08:40	5.129
DSO_Staatsoper_BH_ZH/1.0.0_Oeff-rechtl_Genehmigungen/1.2.0_Genehmigung/1.2.03_Bauantrag_Genehmigung	BH_Zustimmung_1985-06-12_HB-512w_Wiederherst_Buehnentechnik_Anlage_938-036_Plan_Oberm_SN_quer_F-F_1984-11-08.pdf	19.12.17 08:40	5.178
DSO_Staatsoper_BH_ZH/1.0.0_Oeff-rechtl_Genehmigungen/1.2.0_Genehmigung/1.2.03_Bauantrag_Genehmigung	BH_Zustimmung_1985-06-12_HB-512w_Wiederherst_Buehnentechnik_Anlage_938-037_Plan_Unterm_GR-Buehne_1985-01.pdf	19.12.17 08:29	22.214
DSO_Staatsoper_BH_ZH/1.0.0_Oeff-rechtl_Genehmigungen/1.2.0_Genehmigung/1.2.03_Bauantrag_Genehmigung	BH_Zustimmung_1985-06-12_HB-512w_Wiederherst_Buehnentechnik_Anlage_938-038_Plan_Unterm_GR-Buehne_1985-01.pdf	19.12.17 08:36	1.200
DSO_Staatsoper_BH_ZH/1.0.0_Oeff-rechtl_Genehmigungen/1.2.0_Genehmigung/1.2.03_Bauantrag_Genehmigung	BH_Zustimmung_1985-06-12_HB-512w_Wiederherst_Buehnentechnik_Anlage_938-039_Plan_Unterm_GR-1.KG_1985-01.pdf	19.12.17 08:29	1.014
DSO_Staatsoper_BH_ZH/1.0.0_Oeff-rechtl_Genehmigungen/1.2.0_Genehmigung/1.2.03_Bauantrag_Genehmigung	BH_Zustimmung_1985-06-12_HB-512w_Wiederherst_Buehnentechnik_Anlage_938-040_Plan_Unterm_GR-1.KG_1985-01.pdf	19.12.17 08:30	1.110
DSO_Staatsoper_BH_ZH/1.0.0_Oeff-rechtl_Genehmigungen/1.2.0_Genehmigung/1.2.03_Bauantrag_Genehmigung	BH_Zustimmung_1985-06-12_HB-512w_Wiederherst_Buehnentechnik_Anlage_938-041_Plan_Unterm_GR-2.KG_1985-01.pdf	19.12.17 08:37	1.081
DSO_Staatsoper_BH_ZH/1.0.0_Oeff-rechtl_Genehmigungen/1.2.0_Genehmigung/1.2.03_Bauantrag_Genehmigung	BH_Zustimmung_1985-06-12_HB-512w_Wiederherst_Buehnentechnik_Anlage_938-042_Plan_Unterm_GR-2.KG_1985-01.pdf	19.12.17 08:39	1.092
DSO_Staatsoper_BH_ZH/1.0.0_Oeff-rechtl_Genehmigungen/1.2.0_Genehmigung/1.2.03_Bauantrag_Genehmigung	BH_Zustimmung_1985-06-12_HB-512w_Wiederherst_Buehnentechnik_Anlage_938-043_Plan_Unterm_GR-3.KG_1985-01.pdf	19.12.17 08:29	19.517
DSO_Staatsoper_BH_ZH/1.0.0_Oeff-rechtl_Genehmigungen/1.2.0_Genehmigung/1.2.03_Bauantrag_Genehmigung	BH_Zustimmung_1985-06-12_HB-512w_Wiederherst_Buehnentechnik_Anlage_938-044_Plan_Unterm_GR-3.KG_1985-01.pdf	19.12.17 08:34	17.762
DSO_Staatsoper_BH_ZH/1.0.0_Oeff-rechtl_Genehmigungen/1.2.0_Genehmigung/1.2.03_Bauantrag_Genehmigung	BH_Zustimmung_1985-06-12_HB-512w_Wiederherst_Buehnentechnik_Anlage_938-045_Unterm_SN_Hinterbuehne_1985-01.PDF	19.12.17 08:32	662

Dokumentenliste Webexplorer 05.03.20 18:11
Filterkriterien: Ordnerpfad 'DSO_Staatsoper_BH_ZH'



Pfad	Dateiname	Hochgeladen am	Größe (KB)
DSO_Staatsoper_BH_ZH/1.0.0_Oeff-rechtl_Genehmigungen/1.2.0_Genehmigung/1.2.03_Bauantrag_Genehmigung	BH_Zustimmung_1985-06-12_HB-512w_Wiederherst_Buehnentechnik_Anlage_938-046_Untermaschinerie.PDF	29.01.18 10:10	660
DSO_Staatsoper_BH_ZH/1.0.0_Oeff-rechtl_Genehmigungen/1.2.0_Genehmigung/1.2.03_Bauantrag_Genehmigung	BH_Zustimmung_1985-06-12_HB-512w_Wiederherst_Buehnentechnik_Anlage_938-047_Untermech_SN_laengs_D-D_1985-01.PDF	19.12.17 08:30	1.597
DSO_Staatsoper_BH_ZH/1.0.0_Oeff-rechtl_Genehmigungen/1.2.0_Genehmigung/1.2.03_Bauantrag_Genehmigung	BH_Zustimmung_1985-06-12_HB-512w_Wiederherst_Buehnentechnik_Anlage_938-048_Untermaschinerie.PDF	29.01.18 10:10	1.632
DSO_Staatsoper_BH_ZH/1.0.0_Oeff-rechtl_Genehmigungen/1.2.0_Genehmigung/1.2.03_Bauantrag_Genehmigung	BH_Zustimmung_1985-06-12_HB-512w_Wiederherst_Buehnentechnik_Anlage_938-049_Untermaschinerie.PDF	29.01.18 10:10	1.792
DSO_Staatsoper_BH_ZH/1.0.0_Oeff-rechtl_Genehmigungen/1.2.0_Genehmigung/1.2.03_Bauantrag_Genehmigung	BH_Zustimmung_1985-06-12_HB-512w_Wiederherst_Buehnentechnik_Anlage_938-050_Untermaschinerie.PDF	29.01.18 10:10	1.836
DSO_Staatsoper_BH_ZH/1.0.0_Oeff-rechtl_Genehmigungen/1.2.0_Genehmigung/1.2.03_Bauantrag_Genehmigung	BH_Zustimmung_1985-06-12_HB-512w_Wiederherst_Buehnentechnik_Anlage_938-051_Untermaschinerie.PDF	29.01.18 10:10	1.712
DSO_Staatsoper_BH_ZH/1.0.0_Oeff-rechtl_Genehmigungen/1.2.0_Genehmigung/1.2.03_Bauantrag_Genehmigung	BH_Zustimmung_1985-06-12_HB-512w_Wiederherst_Buehnentechnik_Anlage_938-052_Untermaschinerie.PDF	29.01.18 10:10	1.041
DSO_Staatsoper_BH_ZH/1.0.0_Oeff-rechtl_Genehmigungen/1.2.0_Genehmigung/1.2.03_Bauantrag_Genehmigung	BH_Zustimmung_1985-06-12_HB-512w_Wiederherst_Buehnentechnik_Anlage_938-053_Untermech_SN_Buehne_P_4_1985-01.PDF	19.12.17 08:29	987
DSO_Staatsoper_BH_ZH/1.0.0_Oeff-rechtl_Genehmigungen/1.2.0_Genehmigung/1.2.03_Bauantrag_Genehmigung	BH_Zustimmung_1985-06-12_HB-512w_Wiederherst_Buehnentechnik_Anlage_938-054_Untermech_SN_Hinterbuehne_P_7_1985-01.PDF	19.12.17 08:39	1.000
DSO_Staatsoper_BH_ZH/1.0.0_Oeff-rechtl_Genehmigungen/1.2.0_Genehmigung/1.2.03_Bauantrag_Genehmigung	BH_Zustimmung_1985-06-12_HB-512w_Wiederherst_Buehnentechnik_Anlage_938-055_Untermaschinerie.PDF	29.01.18 10:10	922
DSO_Staatsoper_BH_ZH/1.0.0_Oeff-rechtl_Genehmigungen/1.2.0_Genehmigung/1.2.03_Bauantrag_Genehmigung	BH_Zustimmung_1985-06-12_HB-512w_Wiederherst_Buehnentechnik_Anlage_938-056_Untermaschinerie.PDF	29.01.18 10:10	956
DSO_Staatsoper_BH_ZH/1.0.0_Oeff-rechtl_Genehmigungen/1.2.0_Genehmigung/1.2.03_Bauantrag_Genehmigung	BH_Zustimmung_1985-06-12_HB-512w_Wiederherst_Buehnentechnik_Anlage_938-057_Plan_Unterm_GR-Buehnenwagen_1985-01.pdf	19.12.17 08:31	1.256
DSO_Staatsoper_BH_ZH/1.0.0_Oeff-rechtl_Genehmigungen/1.2.0_Genehmigung/1.2.03_Bauantrag_Genehmigung	BH_Zustimmung_1985-06-12_HB-512w_Wiederherst_Buehnentechnik_Anlage_938-058_Plan_Unterm_GR-Dreahscheibe_1985-01.pdf	19.12.17 08:29	1.260
DSO_Staatsoper_BH_ZH/1.0.0_Oeff-rechtl_Genehmigungen/1.2.0_Genehmigung/1.2.03_Bauantrag_Genehmigung	BH_Zustimmung_1985-06-12_HB-512w_Wiederherst_Buehnentechnik_Anlage_938-059_2.Ergaenzungsbescheid_1988-02-16.pdf	19.12.17 08:36	680
DSO_Staatsoper_BH_ZH/1.0.0_Oeff-rechtl_Genehmigungen/1.2.0_Genehmigung/1.2.03_Bauantrag_Genehmigung	BH_Zustimmung_1985-06-12_HB-512w_Wiederherst_Buehnentechnik_Anlage_938-060_3.Ergaenzungsbescheid_1989-01-26.pdf	19.12.17 08:30	391
DSO_Staatsoper_BH_ZH/1.0.0_Oeff-rechtl_Genehmigungen/1.2.0_Genehmigung/1.2.03_Bauantrag_Genehmigung	Falsch_BG_E-112-2-M-15974_BG_Entwaesserungsanlage_Alter_Steinweg_51-53_1991-08-14.pdf	19.12.17 08:39	1.867
DSO_Staatsoper_BH_ZH/1.0.0_Oeff-rechtl_Genehmigungen/1.2.0_Genehmigung/1.2.03_Bauantrag_Genehmigung	Statik_Anlage_Blatt_M11_Stahl_21-23-Dw-Kw_ueber_40G_2003-03-11.PDF	19.12.17 08:41	2.182
DSO_Staatsoper_BH_ZH/1.0.0_Oeff-rechtl_Genehmigungen/1.2.0_Genehmigung/1.2.03_Bauantrag_Genehmigung	ZH_Anlage_892-06_Staatsoper_GR-Fluchtlinie_an_Dammtostr_1953-09-09.pdf	19.12.17 08:32	1.024
DSO_Staatsoper_BH_ZH/1.0.0_Oeff-rechtl_Genehmigungen/1.2.0_Genehmigung/1.2.03_Bauantrag_Genehmigung	ZH_Anlage_917-02_Bericht_Baupruefung_Treppenabgang_Tageskasse_nach_Unfall_1958-05-07.pdf	19.12.17 08:28	1.099
DSO_Staatsoper_BH_ZH/1.0.0_Oeff-rechtl_Genehmigungen/1.2.0_Genehmigung/1.2.03_Bauantrag_Genehmigung	ZH_BG_ABH2-033-01_Anlage_957_Fassadensanierung_Zustimmung_2001-07-27.pdf	19.12.17 08:39	1.286



Pfad	Dateiname	Hochgeladen am	Größe (KB)
DSO_Staatsoper_BH_ZH/1.0.0_Oeff-rechtl_Genehmigungen/1.2.0_Genehmigung/1.2.03_Bauantrag_Genehmigung	ZH_BG_ABH2-033-01_Antrag_auf_Zustimmung_6_Fassadensanierung_2001-04-09.pdf	19.12.17 08:30	24.812
DSO_Staatsoper_BH_ZH/1.0.0_Oeff-rechtl_Genehmigungen/1.2.0_Genehmigung/1.2.03_Bauantrag_Genehmigung	ZH_BG_ABH2-078-04_Anlage_12-1-3_Zuschauerhaus_GR_EG_2004-06-09.pdf	19.12.17 08:29	3.734
DSO_Staatsoper_BH_ZH/1.0.0_Oeff-rechtl_Genehmigungen/1.2.0_Genehmigung/1.2.03_Bauantrag_Genehmigung	ZH_BG_ABH2-078-04_Anlage_12-10-3_Zuschauerhaus_1.Rang_Fluchtwege_2004-06-15.pdf	19.12.17 08:29	454
DSO_Staatsoper_BH_ZH/1.0.0_Oeff-rechtl_Genehmigungen/1.2.0_Genehmigung/1.2.03_Bauantrag_Genehmigung	ZH_BG_ABH2-078-04_Anlage_12-11-3_Zuschauerhaus_2.Rang_Fluchtwege_2004-06-15.pdf	19.12.17 08:29	415
DSO_Staatsoper_BH_ZH/1.0.0_Oeff-rechtl_Genehmigungen/1.2.0_Genehmigung/1.2.03_Bauantrag_Genehmigung	ZH_BG_ABH2-078-04_Anlage_12-12-3_Zuschauerhaus_3.Rang_Fluchtwege_2004-06-15.pdf	19.12.17 08:28	407
DSO_Staatsoper_BH_ZH/1.0.0_Oeff-rechtl_Genehmigungen/1.2.0_Genehmigung/1.2.03_Bauantrag_Genehmigung	ZH_BG_ABH2-078-04_Anlage_12-13-3_Zuschauerhaus_4.Rang_Fluchtwege_2004-06-15.pdf	19.12.17 08:32	429
DSO_Staatsoper_BH_ZH/1.0.0_Oeff-rechtl_Genehmigungen/1.2.0_Genehmigung/1.2.03_Bauantrag_Genehmigung	ZH_BG_ABH2-078-04_Anlage_12-2-3_Zuschauerhaus_GR_1OG_2004-06-09.pdf	19.12.17 08:38	5.638
DSO_Staatsoper_BH_ZH/1.0.0_Oeff-rechtl_Genehmigungen/1.2.0_Genehmigung/1.2.03_Bauantrag_Genehmigung	ZH_BG_ABH2-078-04_Anlage_12-3-3_Zuschauerhaus_GR_1OG_1.Rang_2004-06-09.pdf	19.12.17 08:30	4.584
DSO_Staatsoper_BH_ZH/1.0.0_Oeff-rechtl_Genehmigungen/1.2.0_Genehmigung/1.2.03_Bauantrag_Genehmigung	ZH_BG_ABH2-078-04_Anlage_12-4-3_Zuschauerhaus_GR_2OG_2.Rang_2004-06-09.pdf	19.12.17 08:35	3.999
DSO_Staatsoper_BH_ZH/1.0.0_Oeff-rechtl_Genehmigungen/1.2.0_Genehmigung/1.2.03_Bauantrag_Genehmigung	ZH_BG_ABH2-078-04_Anlage_12-5-3_Zuschauerhaus_GR_2OG_3.Rang_2004-06-09.pdf	19.12.17 08:31	3.659
DSO_Staatsoper_BH_ZH/1.0.0_Oeff-rechtl_Genehmigungen/1.2.0_Genehmigung/1.2.03_Bauantrag_Genehmigung	ZH_BG_ABH2-078-04_Anlage_12-6-3_Zuschauerhaus_GR_3OG_4.Rang_2004-06-09.pdf	19.12.17 08:33	4.273
DSO_Staatsoper_BH_ZH/1.0.0_Oeff-rechtl_Genehmigungen/1.2.0_Genehmigung/1.2.03_Bauantrag_Genehmigung	ZH_BG_ABH2-078-04_Anlage_12-7-3_Zuschauerhaus_GR_Schacht_Aufzuege_2004-0518.pdf	19.12.17 08:35	2.062
DSO_Staatsoper_BH_ZH/1.0.0_Oeff-rechtl_Genehmigungen/1.2.0_Genehmigung/1.2.03_Bauantrag_Genehmigung	ZH_BG_ABH2-078-04_Anlage_12-8-3_Zuschauerhaus_Baubeschreibung_2004-06-09.pdf	19.12.17 08:40	367
DSO_Staatsoper_BH_ZH/1.0.0_Oeff-rechtl_Genehmigungen/1.2.0_Genehmigung/1.2.03_Bauantrag_Genehmigung	ZH_BG_ABH2-078-04_Anlage_12-9-3_Zuschauerhaus_Parkett_Fluchtwege_2004-06-15.pdf	19.12.17 08:37	497
DSO_Staatsoper_BH_ZH/1.0.0_Oeff-rechtl_Genehmigungen/1.2.0_Genehmigung/1.2.03_Bauantrag_Genehmigung	ZH_BG_BOA2-071-96_Verlegung_Lichtstellwerkes_Anlage_8-1_GR-Uebersicht.pdf	19.12.17 08:40	9.424
DSO_Staatsoper_BH_ZH/1.0.0_Oeff-rechtl_Genehmigungen/1.2.0_Genehmigung/1.2.03_Bauantrag_Genehmigung	ZH_BG_BOA2-071-96_Verlegung_Lichtstellwerkes_Anlage_8-2_GR-Lueftung_1996-04-02.pdf	19.12.17 08:37	7.367
DSO_Staatsoper_BH_ZH/1.0.0_Oeff-rechtl_Genehmigungen/1.2.0_Genehmigung/1.2.03_Bauantrag_Genehmigung	ZH_BG_BOA2-071-96_Verlegung_Lichtstellwerkes_Anlage_8-3_Baubeschreibung.pdf	19.12.17 08:34	195
DSO_Staatsoper_BH_ZH/1.0.0_Oeff-rechtl_Genehmigungen/1.2.0_Genehmigung/1.2.03_Bauantrag_Genehmigung	ZH_BG_BOA2-071-96_Verlegung_Lichtstellwerkes_Anlage_8-4_GR-1.OG_Parkett.pdf	19.12.17 08:32	23.497
DSO_Staatsoper_BH_ZH/1.0.0_Oeff-rechtl_Genehmigungen/1.2.0_Genehmigung/1.2.03_Bauantrag_Genehmigung	ZH_BG_BOA2-071-96_Verlegung_Lichtstellwerkes_Bauantrag.pdf	19.12.17 08:27	263
DSO_Staatsoper_BH_ZH/1.0.0_Oeff-rechtl_Genehmigungen/1.2.0_Genehmigung/1.2.03_Bauantrag_Genehmigung	ZH_BG_BOA2-071-96_Verlegung_Lichtstellwerk_Zustimmung.pdf	19.12.17 08:33	900
DSO_Staatsoper_BH_ZH/1.0.0_Oeff-rechtl_Genehmigungen/1.2.0_Genehmigung/1.2.03_Bauantrag_Genehmigung	ZH_BG_BOA2-208-92_Erneuerung_Rauchabzug_Bauantrag_1992-09-25.pdf	19.12.17 08:37	297

Dokumentenliste Webexplorer 05.03.20 18:11
Filterkriterien: Ordnerpfad 'DSO_Staatsoper_BH_ZH'



Pfad	Dateiname	Hochgeladen am	Größe (KB)
DSO_Staatsoper_BH_ZH/1.0.0_Oeff-rechtl_Genehmigungen/1.2.0_Genehmigung/1.2.03_Bauantrag_Genehmigung	ZH_BG_BOA2-208-92_Erneuerung_Rauchabzug_Baubeschreibung_1992-09-25.pdf	19.12.17 08:34	496
DSO_Staatsoper_BH_ZH/1.0.0_Oeff-rechtl_Genehmigungen/1.2.0_Genehmigung/1.2.03_Bauantrag_Genehmigung	ZH_BG_BOA2-208-92_Erneuerung_Rauchabzug_Flurkarte_1985-03-04.pdf	19.12.17 08:38	335
DSO_Staatsoper_BH_ZH/1.0.0_Oeff-rechtl_Genehmigungen/1.2.0_Genehmigung/1.2.03_Bauantrag_Genehmigung	ZH_BG_BOA2-208-92_Erneuerung_Rauchabzug_Genehmigung_1992-12-08.pdf	19.12.17 08:28	806
DSO_Staatsoper_BH_ZH/1.0.0_Oeff-rechtl_Genehmigungen/1.2.0_Genehmigung/1.2.03_Bauantrag_Genehmigung	ZH_BG_BOA2-208-92_Erneuerung_Rauchabzug_GR-DA_1987-08-03.pdf	19.12.17 08:38	55.082
DSO_Staatsoper_BH_ZH/1.0.0_Oeff-rechtl_Genehmigungen/1.2.0_Genehmigung/1.2.03_Bauantrag_Genehmigung	ZH_BG_BOA2-208-92_Erneuerung_Rauchabzug_Laengsschnitt_Mittelachse_1987-08-03.pdf	19.12.17 08:30	29.666
DSO_Staatsoper_BH_ZH/1.0.0_Oeff-rechtl_Genehmigungen/1.2.0_Genehmigung/1.2.03_Bauantrag_Genehmigung	ZH_BG_M-0543-88-Z_Anlage_944_Einrichten_Rollstuhlplaetze_1988-11-04.pdf	19.12.17 08:35	1.740
DSO_Staatsoper_BH_ZH/1.0.0_Oeff-rechtl_Genehmigungen/1.2.0_Genehmigung/1.2.03_Bauantrag_Genehmigung	ZH_BG_M-0543-88-Z_Anlage_944_Einrichten_Rollstuhlplaetze_Pruefbericht.pdf	19.12.17 08:32	623
DSO_Staatsoper_BH_ZH/1.0.0_Oeff-rechtl_Genehmigungen/1.2.0_Genehmigung/1.2.03_Bauantrag_Genehmigung	ZH_BG_M-BA3-0109-1989-B_Zuschauerhaus_BG_NAE_Parkett-Foyer_1989-08-14_Vorlagen-Nr._945.pdf	19.12.17 08:34	6.998
DSO_Staatsoper_BH_ZH/1.0.0_Oeff-rechtl_Genehmigungen/1.2.0_Genehmigung/1.2.03_Bauantrag_Genehmigung	ZH_BG_M-BA3-0109-1989-B_Zuschauerhaus_GR-1.OG_Parkett_1_1989-01-05.pdf	19.12.17 08:37	20.384
DSO_Staatsoper_BH_ZH/1.0.0_Oeff-rechtl_Genehmigungen/1.2.0_Genehmigung/1.2.03_Bauantrag_Genehmigung	ZH_BG_M-BA3-0109-1989-B_Zuschauerhaus_GR-1.OG_Parkett_2_1989-01-05.pdf	19.12.17 08:28	19.151
DSO_Staatsoper_BH_ZH/1.0.0_Oeff-rechtl_Genehmigungen/1.2.0_Genehmigung/1.2.03_Bauantrag_Genehmigung	ZH_BG_M-BA3-0109-1989-B_Zuschauerhaus_GR-1.OG_Parkett_3_1989-01-05.pdf	19.12.17 08:35	19.244
DSO_Staatsoper_BH_ZH/1.0.0_Oeff-rechtl_Genehmigungen/1.2.0_Genehmigung/1.2.03_Bauantrag_Genehmigung	ZH_BG_M-BA3-0109-1989-B_Zuschauerhaus_GR-EG.pdf	19.12.17 08:41	250
DSO_Staatsoper_BH_ZH/1.0.0_Oeff-rechtl_Genehmigungen/1.2.0_Genehmigung/1.2.03_Bauantrag_Genehmigung	ZH_BG_M-BA3-0109-1989-B_Zuschauerhaus_GR-Foyer_Parkett_Variante_1.pdf	19.12.17 08:35	5.606
DSO_Staatsoper_BH_ZH/1.0.0_Oeff-rechtl_Genehmigungen/1.2.0_Genehmigung/1.2.03_Bauantrag_Genehmigung	ZH_BG_M-BA3-0109-1989-B_Zuschauerhaus_GR-Foyer_Parkett_Variante_2.pdf	19.12.17 08:36	3.834
DSO_Staatsoper_BH_ZH/1.0.0_Oeff-rechtl_Genehmigungen/1.2.0_Genehmigung/1.2.03_Bauantrag_Genehmigung	ZH_BG_M-BA3-0109-1989-B_Zuschauerhaus_GR-Foyer_Parkett_Variante_3.pdf	19.12.17 08:37	3.853
DSO_Staatsoper_BH_ZH/1.0.0_Oeff-rechtl_Genehmigungen/1.2.0_Genehmigung/1.2.03_Bauantrag_Genehmigung	ZH_BG_M-BA3-0525-1996_BG_Veranstaltung_zurueckgezogen_1997-07-10_Vorlagen-Nr._950.pdf	19.12.17 08:28	7.406
DSO_Staatsoper_BH_ZH/1.0.0_Oeff-rechtl_Genehmigungen/1.2.0_Genehmigung/1.2.03_Bauantrag_Genehmigung	ZH_BG_M-BA3-0525-1996_Flyer.pdf	19.12.17 08:35	49.160
DSO_Staatsoper_BH_ZH/1.0.0_Oeff-rechtl_Genehmigungen/1.2.0_Genehmigung/1.2.03_Bauantrag_Genehmigung	ZH_BG_M-BA3-0525-1996_GR-Zuschauerhaus_2.Rang_Istzustand.pdf	19.12.17 08:41	13.336
DSO_Staatsoper_BH_ZH/1.0.0_Oeff-rechtl_Genehmigungen/1.2.0_Genehmigung/1.2.03_Bauantrag_Genehmigung	ZH_BG_M-BA3-0525-1996_GR-Zuschauerhaus_2.Rang_Veranstaltung.pdf	19.12.17 08:34	16.899
DSO_Staatsoper_BH_ZH/1.0.0_Oeff-rechtl_Genehmigungen/1.2.0_Genehmigung/1.2.03_Bauantrag_Genehmigung	ZH_BG_M-BA3-0525-1996_GR-Zuschauerhaus_4.Rang_Istzustand.pdf	19.12.17 08:38	13.912
DSO_Staatsoper_BH_ZH/1.0.0_Oeff-rechtl_Genehmigungen/1.2.0_Genehmigung/1.2.03_Bauantrag_Genehmigung	ZH_BG_M-BA3-0525-1996_GR-Zuschauerhaus_Eingang_Istzustand.pdf	19.12.17 08:28	11.046
DSO_Staatsoper_BH_ZH/1.0.0_Oeff-rechtl_Genehmigungen/1.2.0_Genehmigung/1.2.03_Bauantrag_Genehmigung	ZH_BG_M-BA3-0525-1996_GR-Zuschauerhaus_Parkett_Istzustand.pdf	19.12.17 08:41	16.299
DSO_Staatsoper_BH_ZH/1.0.0_Oeff-rechtl_Genehmigungen/1.2.0_Genehmigung/1.2.03_Bauantrag_Genehmigung	ZH_BG_M-BA3-0525-1996_GR-Zuschauerhaus_Parkett_Veranstaltung.pdf	19.12.17 08:29	14.730
DSO_Staatsoper_BH_ZH/1.0.0_Oeff-rechtl_Genehmigungen/1.2.0_Genehmigung/1.2.03_Bauantrag_Genehmigung	ZH_BG_M-BA3-4301-1993_BG_NAE_Eingangshalle_Veranstaltung_1993-03-18.pdf	19.12.17 08:40	2.326
DSO_Staatsoper_BH_ZH/1.0.0_Oeff-rechtl_Genehmigungen/1.2.0_Genehmigung/1.2.03_Bauantrag_Genehmigung	ZH_BG_M-BA3-4301-1993_GR-Zuschauerhaus_1.Rang.pdf	19.12.17 08:31	5.635

Dokumentenliste Webexplorer 05.03.20 18:11
Filterkriterien: Ordnerpfad 'DSO_Staatsoper_BH_ZH'



Pfad	Dateiname	Hochgeladen am	Größe (KB)
DSO_Staatsoper_BH_ZH/1.0.0_Oeff-rechtl_Genehmigungen/1.2.0_Genehmigung/1.2.03_Bauantrag_Genehmigung	ZH_BG_M-BA3-4301-1993_GR-Zuschauerhaus_2.Rang.pdf	19.12.17 08:36	3.517
DSO_Staatsoper_BH_ZH/1.0.0_Oeff-rechtl_Genehmigungen/1.2.0_Genehmigung/1.2.03_Bauantrag_Genehmigung	ZH_BG_M-BA3-4301-1993_GR-Zuschauerhaus_Eingangshalle.pdf	19.12.17 08:34	3.937
DSO_Staatsoper_BH_ZH/1.0.0_Oeff-rechtl_Genehmigungen/1.2.0_Genehmigung/1.2.03_Bauantrag_Genehmigung	ZH_BG_M-BA3-4301-1993_GR-Zuschauerhaus_Parkett.pdf	19.12.17 08:28	7.271
DSO_Staatsoper_BH_ZH/1.0.0_Oeff-rechtl_Genehmigungen/1.2.0_Genehmigung/1.2.03_Bauantrag_Genehmigung	ZH_BG_M_BA3-01660-2003_Anlage_959_Werbeanlage_beschraenkt_2003-10-27.pdf	19.12.17 08:31	3.251
DSO_Staatsoper_BH_ZH/1.0.0_Oeff-rechtl_Genehmigungen/1.2.0_Genehmigung/1.2.03_Bauantrag_Genehmigung	ZH_BG_M_BA3-01796-1999_Anlage_955-1-1_Bodenbelag_UG_1998-11-16.pdf	19.12.17 08:29	15.146
DSO_Staatsoper_BH_ZH/1.0.0_Oeff-rechtl_Genehmigungen/1.2.0_Genehmigung/1.2.03_Bauantrag_Genehmigung	ZH_BG_M_BA3-01796-1999_Anlage_955-10-1_Flaechenberechnung_1998-11-22.pdf	19.12.17 08:38	95
DSO_Staatsoper_BH_ZH/1.0.0_Oeff-rechtl_Genehmigungen/1.2.0_Genehmigung/1.2.03_Bauantrag_Genehmigung	ZH_BG_M_BA3-01796-1999_Anlage_955-11-1_Baubeschreibung_1999-11-22.pdf	19.12.17 08:27	777
DSO_Staatsoper_BH_ZH/1.0.0_Oeff-rechtl_Genehmigungen/1.2.0_Genehmigung/1.2.03_Bauantrag_Genehmigung	ZH_BG_M_BA3-01796-1999_Anlage_955-12-1_Zuschauerhaus_Laengsschnitt_UG_2003-05-09.pdf	19.12.17 08:28	3.375
DSO_Staatsoper_BH_ZH/1.0.0_Oeff-rechtl_Genehmigungen/1.2.0_Genehmigung/1.2.03_Bauantrag_Genehmigung	ZH_BG_M_BA3-01796-1999_Anlage_955-12-3_Zuschauerhaus_Laengsschnitt_UG_2003-05-09.pdf	19.12.17 08:33	7.210
DSO_Staatsoper_BH_ZH/1.0.0_Oeff-rechtl_Genehmigungen/1.2.0_Genehmigung/1.2.03_Bauantrag_Genehmigung	ZH_BG_M_BA3-01796-1999_Anlage_955-13-1_Zuschauerhaus_GR_EG_2003-05-31.pdf	19.12.17 08:30	3.605
DSO_Staatsoper_BH_ZH/1.0.0_Oeff-rechtl_Genehmigungen/1.2.0_Genehmigung/1.2.03_Bauantrag_Genehmigung	ZH_BG_M_BA3-01796-1999_Anlage_955-13-3_Zuschauerhaus_GR_EG_2003-05-14.pdf	19.12.17 08:30	5.789
DSO_Staatsoper_BH_ZH/1.0.0_Oeff-rechtl_Genehmigungen/1.2.0_Genehmigung/1.2.03_Bauantrag_Genehmigung	ZH_BG_M_BA3-01796-1999_Anlage_955-2-1_Bodenbelag_EG_1998-11-16.pdf	19.12.17 08:37	13.358
DSO_Staatsoper_BH_ZH/1.0.0_Oeff-rechtl_Genehmigungen/1.2.0_Genehmigung/1.2.03_Bauantrag_Genehmigung	ZH_BG_M_BA3-01796-1999_Anlage_955-3-1_GR_Garderobenfoyer_Basis_1999-10-06.pdf	19.12.17 08:39	17.108
DSO_Staatsoper_BH_ZH/1.0.0_Oeff-rechtl_Genehmigungen/1.2.0_Genehmigung/1.2.03_Bauantrag_Genehmigung	ZH_BG_M_BA3-01796-1999_Anlage_955-4-1_GR_Eingangsfoyer_Basis_1999-10-06.pdf	19.12.17 08:41	11.745
DSO_Staatsoper_BH_ZH/1.0.0_Oeff-rechtl_Genehmigungen/1.2.0_Genehmigung/1.2.03_Bauantrag_Genehmigung	ZH_BG_M_BA3-01796-1999_Anlage_955-5-1_Garderobbe_hinter_Wand_1999-08-20.pdf	19.12.17 08:39	10.288
DSO_Staatsoper_BH_ZH/1.0.0_Oeff-rechtl_Genehmigungen/1.2.0_Genehmigung/1.2.03_Bauantrag_Genehmigung	ZH_BG_M_BA3-01796-1999_Anlage_955-6-1_Hauptgarderobe_Basis_1999-02-01.pdf	19.12.17 08:33	15.440
DSO_Staatsoper_BH_ZH/1.0.0_Oeff-rechtl_Genehmigungen/1.2.0_Genehmigung/1.2.03_Bauantrag_Genehmigung	ZH_BG_M_BA3-01796-1999_Anlage_955-7-1_Messingfinish_Gelaender_1999-09-16.pdf	19.12.17 08:41	16.854
DSO_Staatsoper_BH_ZH/1.0.0_Oeff-rechtl_Genehmigungen/1.2.0_Genehmigung/1.2.03_Bauantrag_Genehmigung	ZH_BG_M_BA3-01796-1999_Anlage_955-8-1_Messingfinish_Gelaender_1998-12-16.pdf	19.12.17 08:28	19.059
DSO_Staatsoper_BH_ZH/1.0.0_Oeff-rechtl_Genehmigungen/1.2.0_Genehmigung/1.2.03_Bauantrag_Genehmigung	ZH_BG_M_BA3-01796-1999_Anlage_955-9-1_Wandabwicklung_1999-10-08.pdf	19.12.17 08:39	19.876
DSO_Staatsoper_BH_ZH/1.0.0_Oeff-rechtl_Genehmigungen/1.2.0_Genehmigung/1.2.03_Bauantrag_Genehmigung	ZH_BG_M_BA3-01796-1999_Anlage_955_NAE_Eingangs-Garderobenfoyer_2000-05-17.pdf	19.12.17 08:33	12.253
DSO_Staatsoper_BH_ZH/1.0.0_Oeff-rechtl_Genehmigungen/1.2.0_Genehmigung/1.2.03_Bauantrag_Genehmigung	ZH_BG_M_BA3-01796-1999_Anlage_960_Windfang_BA_25-07_2007-05-11.pdf	19.12.17 08:40	559
DSO_Staatsoper_BH_ZH/1.0.0_Oeff-rechtl_Genehmigungen/1.2.0_Genehmigung/1.2.03_Bauantrag_Genehmigung	ZH_BG_M_BA3-01796-1999_Anlage_960_Windfang_BA_25-07_2_2007-05-11.pdf	19.12.17 08:29	2.499
DSO_Staatsoper_BH_ZH/1.0.0_Oeff-rechtl_Genehmigungen/1.2.0_Genehmigung/1.2.03_Bauantrag_Genehmigung	ZH_HV_635.64-4-12_Zuschauerhaus_Wiederaufbau_457U-00_Planliste_Heizung_1954-06-01.pdf	19.12.17 08:32	213
DSO_Staatsoper_BH_ZH/1.0.0_Oeff-rechtl_Genehmigungen/1.2.0_Genehmigung/1.2.03_Bauantrag_Genehmigung	ZH_HV_635.64-4-12_Zuschauerhaus_Wiederaufbau_457U-01_GR-KG_1953-07-27.PDF	19.12.17 08:30	2.677
DSO_Staatsoper_BH_ZH/1.0.0_Oeff-rechtl_Genehmigungen/1.2.0_Genehmigung/1.2.03_Bauantrag_Genehmigung	ZH_HV_635.64-4-12_Zuschauerhaus_Wiederaufbau_457U-02_GR-UG_Garderobe_1953-07-27.PDF	19.12.17 08:38	3.511



Pfad	Dateiname	Hochgeladen am	Größe (KB)
DSO_Staatsoper_BH_ZH/1.0.0_Oeff-rechtl_Genehmigungen/1.2.0_Genehmigung/1.2.03_Bauantrag_Genehmigung	ZH_HV_635.64-4-12_Zuschauerhaus_Wiederaufbau_457U-03_GR-EG_Eingangshalle_1953-07-27.PDF	19.12.17 08:39	1.582
DSO_Staatsoper_BH_ZH/1.0.0_Oeff-rechtl_Genehmigungen/1.2.0_Genehmigung/1.2.03_Bauantrag_Genehmigung	ZH_HV_635.64-4-12_Zuschauerhaus_Wiederaufbau_457U-04_GR-1.OG_Parkett_1953-07-27.PDF	19.12.17 08:39	4.498
DSO_Staatsoper_BH_ZH/1.0.0_Oeff-rechtl_Genehmigungen/1.2.0_Genehmigung/1.2.03_Bauantrag_Genehmigung	ZH_HV_635.64-4-12_Zuschauerhaus_Wiederaufbau_457U-05_GR-1.ZWG_1.Logenreihe_1953-07-27.PDF	19.12.17 08:34	2.982
DSO_Staatsoper_BH_ZH/1.0.0_Oeff-rechtl_Genehmigungen/1.2.0_Genehmigung/1.2.03_Bauantrag_Genehmigung	ZH_HV_635.64-4-12_Zuschauerhaus_Wiederaufbau_457U-06_GR-2.OG_2.Logenreihe_1953-07-27.PDF	19.12.17 08:32	1.545
DSO_Staatsoper_BH_ZH/1.0.0_Oeff-rechtl_Genehmigungen/1.2.0_Genehmigung/1.2.03_Bauantrag_Genehmigung	ZH_HV_635.64-4-12_Zuschauerhaus_Wiederaufbau_457U-07_GR-2.ZWG_3.Logenreihe_1953-07-27.PDF	19.12.17 08:31	1.992
DSO_Staatsoper_BH_ZH/1.0.0_Oeff-rechtl_Genehmigungen/1.2.0_Genehmigung/1.2.03_Bauantrag_Genehmigung	ZH_HV_635.64-4-12_Zuschauerhaus_Wiederaufbau_457U-08_GR-3.OG_4.Logenreihe_1953-07-27.PDF	19.12.17 08:40	2.259
DSO_Staatsoper_BH_ZH/1.0.0_Oeff-rechtl_Genehmigungen/1.2.0_Genehmigung/1.2.03_Bauantrag_Genehmigung	ZH_HV_635.64-4-12_Zuschauerhaus_Wiederaufbau_457U-09_GR-3.OG_4.Logenreihe-Fluchtw_1953-07-27.PDF	19.12.17 08:28	1.372
DSO_Staatsoper_BH_ZH/1.0.0_Oeff-rechtl_Genehmigungen/1.2.0_Genehmigung/1.2.03_Bauantrag_Genehmigung	ZH_HV_635.64-4-12_Zuschauerhaus_Wiederaufbau_457U-10_GR-DG_1953-07-27.PDF	19.12.17 08:28	2.928
DSO_Staatsoper_BH_ZH/1.0.0_Oeff-rechtl_Genehmigungen/1.2.0_Genehmigung/1.2.03_Bauantrag_Genehmigung	ZH_HV_635.64-4-12_Zuschauerhaus_Wiederaufbau_457U-11_GR-Heizzentrale_1953-11-05.PDF	19.12.17 08:28	2.076
DSO_Staatsoper_BH_ZH/1.0.0_Oeff-rechtl_Genehmigungen/1.2.0_Genehmigung/1.2.03_Bauantrag_Genehmigung	ZH_HV_635.64-4-12_Zuschauerhaus_Wiederaufbau_457U-12_GR-Heizzentrale_SNe_1953-11-10.PDF	19.12.17 08:35	1.106
DSO_Staatsoper_BH_ZH/1.0.0_Oeff-rechtl_Genehmigungen/1.2.0_Genehmigung/1.2.03_Bauantrag_Genehmigung	ZH_HV_635.64-4-12_Zuschauerhaus_Wiederaufbau_9030-00_Planliste_Klima-Kaelte_1954-06-01.pdf	19.12.17 08:41	241
DSO_Staatsoper_BH_ZH/1.0.0_Oeff-rechtl_Genehmigungen/1.2.0_Genehmigung/1.2.03_Bauantrag_Genehmigung	ZH_HV_635.64-4-12_Zuschauerhaus_Wiederaufbau_9030-01a_GR-Klimakeller_Kanaele_1954-01-13.PDF	19.12.17 08:30	975
DSO_Staatsoper_BH_ZH/1.0.0_Oeff-rechtl_Genehmigungen/1.2.0_Genehmigung/1.2.03_Bauantrag_Genehmigung	ZH_HV_635.64-4-12_Zuschauerhaus_Wiederaufbau_9030-01_GR-Keller_1954-01-19.PDF	19.12.17 08:33	3.570
DSO_Staatsoper_BH_ZH/1.0.0_Oeff-rechtl_Genehmigungen/1.2.0_Genehmigung/1.2.03_Bauantrag_Genehmigung	ZH_HV_635.64-4-12_Zuschauerhaus_Wiederaufbau_9030-02_GR-UG_1_1945-01-13.PDF	19.12.17 08:35	2.986
DSO_Staatsoper_BH_ZH/1.0.0_Oeff-rechtl_Genehmigungen/1.2.0_Genehmigung/1.2.03_Bauantrag_Genehmigung	ZH_HV_635.64-4-12_Zuschauerhaus_Wiederaufbau_9030-03_GR-EG_Eingangshalle_1954-01-13.PDF	19.12.17 08:28	2.916
DSO_Staatsoper_BH_ZH/1.0.0_Oeff-rechtl_Genehmigungen/1.2.0_Genehmigung/1.2.03_Bauantrag_Genehmigung	ZH_HV_635.64-4-12_Zuschauerhaus_Wiederaufbau_9030-04_GR-1.OG_Parkett_1954-01-13.PDF	19.12.17 08:33	3.121
DSO_Staatsoper_BH_ZH/1.0.0_Oeff-rechtl_Genehmigungen/1.2.0_Genehmigung/1.2.03_Bauantrag_Genehmigung	ZH_HV_635.64-4-12_Zuschauerhaus_Wiederaufbau_9030-05_GR-1.ZWG_1.Logenreihe_1954-01-13.PDF	19.12.17 08:34	3.086
DSO_Staatsoper_BH_ZH/1.0.0_Oeff-rechtl_Genehmigungen/1.2.0_Genehmigung/1.2.03_Bauantrag_Genehmigung	ZH_HV_635.64-4-12_Zuschauerhaus_Wiederaufbau_9030-06_GR-2.OG_2.Logenreihe_1954-01-13.PDF	19.12.17 08:28	2.797
DSO_Staatsoper_BH_ZH/1.0.0_Oeff-rechtl_Genehmigungen/1.2.0_Genehmigung/1.2.03_Bauantrag_Genehmigung	ZH_HV_635.64-4-12_Zuschauerhaus_Wiederaufbau_9030-07_GR-2.ZWG_3.Logenreihe_1954-01-13.PDF	19.12.17 08:33	2.727
DSO_Staatsoper_BH_ZH/1.0.0_Oeff-rechtl_Genehmigungen/1.2.0_Genehmigung/1.2.03_Bauantrag_Genehmigung	ZH_HV_635.64-4-12_Zuschauerhaus_Wiederaufbau_9030-08_GR-3.OG_4.Logenreihe_1954-01-13.PDF	19.12.17 08:28	2.826



Pfad	Dateiname	Hochgeladen am	Größe (KB)
DSO_Staatsoper_BH_ZH/1.0.0_Oeff-rechtl_Genehmigungen/1.2.0_Genehmigung/1.2.03_Bauantrag_Genehmigung	ZH_HV_635.64-4-12_Zuschauerhaus_Wiederaufbau_9030-09_GR-3.OG_4.Logenreihe_Fluchtweg_1954-01-13.PDF	19.12.17 08:33	2.515
DSO_Staatsoper_BH_ZH/1.0.0_Oeff-rechtl_Genehmigungen/1.2.0_Genehmigung/1.2.03_Bauantrag_Genehmigung	ZH_HV_635.64-4-12_Zuschauerhaus_Wiederaufbau_9030-10_GR-DG_1953-12-30.PDF	19.12.17 08:35	3.214
DSO_Staatsoper_BH_ZH/1.0.0_Oeff-rechtl_Genehmigungen/1.2.0_Genehmigung/1.2.03_Bauantrag_Genehmigung	ZH_HV_635.64-4-12_Zuschauerhaus_Wiederaufbau_9030-11_GR-Dachaufbauten_1954-01-13.PDF	19.12.17 08:32	2.733
DSO_Staatsoper_BH_ZH/1.0.0_Oeff-rechtl_Genehmigungen/1.2.0_Genehmigung/1.2.03_Bauantrag_Genehmigung	ZH_HV_635.64-4-12_Zuschauerhaus_Wiederaufbau_9030-12_GR-Querschnitt-A2-3_1954-01-13.PDF	19.12.17 08:40	3.741
DSO_Staatsoper_BH_ZH/1.0.0_Oeff-rechtl_Genehmigungen/1.2.0_Genehmigung/1.2.03_Bauantrag_Genehmigung	ZH_HV_635.64-4-12_Zuschauerhaus_Wiederaufbau_9030-13_GR-Querschnitt-A5-6_1954-01-13.PDF	19.12.17 08:31	1.957
DSO_Staatsoper_BH_ZH/1.0.0_Oeff-rechtl_Genehmigungen/1.2.0_Genehmigung/1.2.03_Bauantrag_Genehmigung	ZH_HV_635.64-4-12_Zuschauerhaus_Wiederaufbau_9030-14_GR-Querschnitt-A6-7_1954-01-13.PDF	19.12.17 08:31	2.413
DSO_Staatsoper_BH_ZH/1.0.0_Oeff-rechtl_Genehmigungen/1.2.0_Genehmigung/1.2.03_Bauantrag_Genehmigung	ZH_HV_635.64-4-12_Zuschauerhaus_Wiederaufbau_9030-15_GR-Querschnitt-A7_1954-01-13.PDF	19.12.17 08:38	1.747
DSO_Staatsoper_BH_ZH/1.0.0_Oeff-rechtl_Genehmigungen/1.2.0_Genehmigung/1.2.03_Bauantrag_Genehmigung	ZH_HV_635.64-4-12_Zuschauerhaus_Wiederaufbau_9030-16_GR-Querschnitt-A8_1954-01-13.PDF	19.12.17 08:41	1.738
DSO_Staatsoper_BH_ZH/1.0.0_Oeff-rechtl_Genehmigungen/1.2.0_Genehmigung/1.2.03_Bauantrag_Genehmigung	ZH_HV_635.64-4-12_Zuschauerhaus_Wiederaufbau_9030-17_GR-Querschnitt-A9_1954-01-13.PDF	19.12.17 08:36	2.143
DSO_Staatsoper_BH_ZH/1.0.0_Oeff-rechtl_Genehmigungen/1.2.0_Genehmigung/1.2.03_Bauantrag_Genehmigung	ZH_HV_635.64-4-12_Zuschauerhaus_Wiederaufbau_9030-18_GR-Querschnitt-A3-10_1954-01-13.PDF	19.12.17 08:41	2.046
DSO_Staatsoper_BH_ZH/1.0.0_Oeff-rechtl_Genehmigungen/1.2.0_Genehmigung/1.2.03_Bauantrag_Genehmigung	ZH_HV_635.64-4-12_Zuschauerhaus_Wiederaufbau_9030-19_GR-Querschnitt-BuehnenTRH_3-4_1954-01-13.PDF	19.12.17 08:33	1.580
DSO_Staatsoper_BH_ZH/1.0.0_Oeff-rechtl_Genehmigungen/1.2.0_Genehmigung/1.2.03_Bauantrag_Genehmigung	ZH_HV_635.64-4-12_Zuschauerhaus_Wiederaufbau_9030-20_GR-Laengsschnitt-Mittelachse_1954-01-13.PDF	19.12.17 08:28	2.475
DSO_Staatsoper_BH_ZH/1.0.0_Oeff-rechtl_Genehmigungen/1.2.0_Genehmigung/1.2.03_Bauantrag_Genehmigung	ZH_HV_635.64-4-12_Zuschauerhaus_Wiederaufbau_9030-21_GR-Laengsschnitt-Lagenflure_1954-01-13.PDF	19.12.17 08:40	1.867
DSO_Staatsoper_BH_ZH/1.0.0_Oeff-rechtl_Genehmigungen/1.2.0_Genehmigung/1.2.03_Bauantrag_Genehmigung	ZH_HV_635.64-4-12_Zuschauerhaus_Wiederaufbau_9030-22_GR-Haupttreppen-WCs_Achse_C-D_1954-01-13.PDF	19.12.17 08:38	3.167
DSO_Staatsoper_BH_ZH/1.0.0_Oeff-rechtl_Genehmigungen/1.2.0_Genehmigung/1.2.03_Bauantrag_Genehmigung	ZH_HV_635.64-4-12_Zuschauerhaus_Wiederaufbau_9030-23_GR-Dachholraum_1954-01-13.PDF	19.12.17 08:41	1.082
DSO_Staatsoper_BH_ZH/1.0.0_Oeff-rechtl_Genehmigungen/1.2.0_Genehmigung/1.2.03_Bauantrag_Genehmigung	ZH_HV_635.64-4-12_Zuschauerhaus_Wiederaufbau_9030-29_GR-Querschnitt-A3-4_Logenrueckwand_1954-01-13.PDF	19.12.17 08:39	2.316
DSO_Staatsoper_BH_ZH/1.0.0_Oeff-rechtl_Genehmigungen/1.2.0_Genehmigung/1.2.03_Bauantrag_Genehmigung	ZH_HV_635.64-4-12_Zuschauerhaus_Wiederaufbau_9030-31_GR-Laengsschnitt-C-D_1954-01-13.PDF	19.12.17 08:28	1.989
DSO_Staatsoper_BH_ZH/1.0.0_Oeff-rechtl_Genehmigungen/1.2.0_Genehmigung/1.2.03_Bauantrag_Genehmigung	ZH_NAE_Opernball_1985_Anlage_939-01_Antrag_1985-05-07.pdf	19.12.17 08:37	381
DSO_Staatsoper_BH_ZH/1.0.0_Oeff-rechtl_Genehmigungen/1.2.0_Genehmigung/1.2.03_Bauantrag_Genehmigung	ZH_NAE_Opernball_1985_Anlage_939-02_Antrag_GR-Buehne.PDF	19.12.17 08:28	1.054
DSO_Staatsoper_BH_ZH/1.0.0_Oeff-rechtl_Genehmigungen/1.2.0_Genehmigung/1.2.03_Bauantrag_Genehmigung	ZH_NAE_Opernball_1985_Anlage_939-04_Antrag_GR-Foyer_Parkett.PDF	19.12.17 08:40	577
DSO_Staatsoper_BH_ZH/1.0.0_Oeff-rechtl_Genehmigungen/1.2.0_Genehmigung/1.2.03_Bauantrag_Genehmigung	ZH_NAE_Opernball_1985_Anlage_939-05_Antrag_GR-1.Rang.PDF	19.12.17 08:28	406

Dokumentenliste Webexplorer 05.03.20 18:11
Filterkriterien: Ordnerpfad 'DSO_Staatsoper_BH_ZH'



Pfad	Dateiname	Hochgeladen am	Größe (KB)
DSO_Staatsoper_BH_ZH/1.0.0_Oeff-rechtl_Genehmigungen/1.2.0_Genehmigung/1.2.03_Bauantrag_Genehmigung	ZH_NAE_Opernball_1985_Anlage_939-06_Antrag_GR-2.Rang.PDF	19.12.17 08:35	600
DSO_Staatsoper_BH_ZH/1.0.0_Oeff-rechtl_Genehmigungen/1.2.0_Genehmigung/1.2.03_Bauantrag_Genehmigung	ZH_NAE_Opernball_1985_Anlage_939-07_Antrag_GR-3.Rang.PDF	19.12.17 08:32	405
DSO_Staatsoper_BH_ZH/1.0.0_Oeff-rechtl_Genehmigungen/1.2.0_Genehmigung/1.2.03_Bauantrag_Genehmigung	ZH_NAE_Opernball_1985_Anlage_939-08_Antrag_GR-4.Rang.PDF	19.12.17 08:30	623
DSO_Staatsoper_BH_ZH/1.0.0_Oeff-rechtl_Genehmigungen/1.2.0_Genehmigung/1.2.03_Bauantrag_Genehmigung	ZH_NAE_Opernball_1985_Anlage_939-09_Antrag_GR-Buehenhaus-UG_1985-04-18.PDF	19.12.17 08:41	1.321
DSO_Staatsoper_BH_ZH/1.0.0_Oeff-rechtl_Genehmigungen/1.2.0_Genehmigung/1.2.03_Bauantrag_Genehmigung	ZH_NAE_Opernball_1985_Anlage_939-10_Antrag_Stellungnahme_Feuerwehr_1985-06-11.pdf	19.12.17 08:32	382
DSO_Staatsoper_BH_ZH/1.0.0_Oeff-rechtl_Genehmigungen/1.2.0_Genehmigung/1.2.03_Bauantrag_Genehmigung	ZH_NAE_Opernball_1985_Anlage_939-11_Antrag_GR-SN.PDF	19.12.17 08:38	478
DSO_Staatsoper_BH_ZH/1.0.0_Oeff-rechtl_Genehmigungen/1.2.0_Genehmigung/1.2.03_Bauantrag_Genehmigung	ZH_NAE_Opernball_1985_Anlage_939-12_Antrag_GR-Zuschauerraum.PDF	19.12.17 08:28	285
DSO_Staatsoper_BH_ZH/1.0.0_Oeff-rechtl_Genehmigungen/1.2.0_Genehmigung/1.2.03_Bauantrag_Genehmigung	ZH_NAE_Opernball_1985_Anlage_939-13_Schreiben_zum_Opernball_1985-06-07.pdf	19.12.17 08:40	181
DSO_Staatsoper_BH_ZH/1.0.0_Oeff-rechtl_Genehmigungen/1.2.0_Genehmigung/1.2.03_Bauantrag_Genehmigung	ZH_NAE_Opernball_1985_Anlage_939-Antrag_GR-Zuschauerraum_Parkett.PDF	19.12.17 08:31	730
DSO_Staatsoper_BH_ZH/1.0.0_Oeff-rechtl_Genehmigungen/1.2.0_Genehmigung/1.2.03_Bauantrag_Genehmigung	ZH_Schreiben_Sitzplatzverteilung.pdf	19.12.17 08:35	159
DSO_Staatsoper_BH_ZH/1.0.0_Oeff-rechtl_Genehmigungen/1.2.0_Genehmigung/1.2.03_Bauantrag_Genehmigung	ZH_Zustimmung_1954-05-05.pdf	29.01.18 10:10	5.378
DSO_Staatsoper_BH_ZH/1.0.0_Oeff-rechtl_Genehmigungen/1.2.0_Genehmigung/1.2.03_Bauantrag_Genehmigung	ZH_Zustimmung_1954-05-05_Anlage_060_GPlan_Lageplan_1953-03-21.pdf	19.12.17 08:36	40.156
DSO_Staatsoper_BH_ZH/1.0.0_Oeff-rechtl_Genehmigungen/1.2.0_Genehmigung/1.2.03_Bauantrag_Genehmigung	ZH_Zustimmung_1954-05-05_Anlage_121D_GR-Garderobe_1954-04-12.pdf	19.12.17 08:38	979
DSO_Staatsoper_BH_ZH/1.0.0_Oeff-rechtl_Genehmigungen/1.2.0_Genehmigung/1.2.03_Bauantrag_Genehmigung	ZH_Zustimmung_1954-05-05_Anlage_122d_GPlan_GR-EG_Eingangshalle_1954-04-12.pdf	19.12.17 08:30	57.580
DSO_Staatsoper_BH_ZH/1.0.0_Oeff-rechtl_Genehmigungen/1.2.0_Genehmigung/1.2.03_Bauantrag_Genehmigung	ZH_Zustimmung_1954-05-05_Anlage_123d_GPlan_GR-1.OG_Parkett_1954-04-12.pdf	19.12.17 08:29	57.265
DSO_Staatsoper_BH_ZH/1.0.0_Oeff-rechtl_Genehmigungen/1.2.0_Genehmigung/1.2.03_Bauantrag_Genehmigung	ZH_Zustimmung_1954-05-05_Anlage_124D_GR-1.Logenreihe_1954-04-12.pdf	19.12.17 08:34	830
DSO_Staatsoper_BH_ZH/1.0.0_Oeff-rechtl_Genehmigungen/1.2.0_Genehmigung/1.2.03_Bauantrag_Genehmigung	ZH_Zustimmung_1954-05-05_Anlage_125D_GR-2.Logenreihe_1954-04-12.pdf	19.12.17 08:29	819
DSO_Staatsoper_BH_ZH/1.0.0_Oeff-rechtl_Genehmigungen/1.2.0_Genehmigung/1.2.03_Bauantrag_Genehmigung	ZH_Zustimmung_1954-05-05_Anlage_126D_GR-3.Logenreihe_1954-04-12.pdf	19.12.17 08:32	827
DSO_Staatsoper_BH_ZH/1.0.0_Oeff-rechtl_Genehmigungen/1.2.0_Genehmigung/1.2.03_Bauantrag_Genehmigung	ZH_Zustimmung_1954-05-05_Anlage_127D_GR-4.Logenreihe_1954-04-12.pdf	19.12.17 08:36	866
DSO_Staatsoper_BH_ZH/1.0.0_Oeff-rechtl_Genehmigungen/1.2.0_Genehmigung/1.2.03_Bauantrag_Genehmigung	ZH_Zustimmung_1954-05-05_Anlage_128D_GR-4.Logenreihe_Fluchtweg_1954-04-12.pdf	19.12.17 08:38	773
DSO_Staatsoper_BH_ZH/1.0.0_Oeff-rechtl_Genehmigungen/1.2.0_Genehmigung/1.2.03_Bauantrag_Genehmigung	ZH_Zustimmung_1954-05-05_Anlage_129D_GR-DG_1954-04-12.pdf	19.12.17 08:29	927
DSO_Staatsoper_BH_ZH/1.0.0_Oeff-rechtl_Genehmigungen/1.2.0_Genehmigung/1.2.03_Bauantrag_Genehmigung	ZH_Zustimmung_1954-05-05_Anlage_130D_GR-DA_1954-04-12.pdf	19.12.17 08:38	645
DSO_Staatsoper_BH_ZH/1.0.0_Oeff-rechtl_Genehmigungen/1.2.0_Genehmigung/1.2.03_Bauantrag_Genehmigung	ZH_Zustimmung_1954-05-05_Anlage_131d_GPlan_GR-Querschnitt_Buehrentreppenhaus_III_IV_1954-04-12.pdf	19.12.17 08:39	56.418
DSO_Staatsoper_BH_ZH/1.0.0_Oeff-rechtl_Genehmigungen/1.2.0_Genehmigung/1.2.03_Bauantrag_Genehmigung	ZH_Zustimmung_1954-05-05_Anlage_132D_GR-QSN-Treppe_5-6_Notausg-Garderobe_1954-04-12.pdf	19.12.17 08:33	630
DSO_Staatsoper_BH_ZH/1.0.0_Oeff-rechtl_Genehmigungen/1.2.0_Genehmigung/1.2.03_Bauantrag_Genehmigung	ZH_Zustimmung_1954-05-05_Anlage_133D_GR-QSN-Notausg-Garderobe_1954-04-12.pdf	19.12.17 08:40	561
DSO_Staatsoper_BH_ZH/1.0.0_Oeff-rechtl_Genehmigungen/1.2.0_Genehmigung/1.2.03_Bauantrag_Genehmigung	ZH_Zustimmung_1954-05-05_Anlage_134D_GR-QSN-Notausg-Parkett_Achse_8_1954-04-12.pdf	19.12.17 08:34	602
DSO_Staatsoper_BH_ZH/1.0.0_Oeff-rechtl_Genehmigungen/1.2.0_Genehmigung/1.2.03_Bauantrag_Genehmigung	ZH_Zustimmung_1954-05-05_Anlage_135D_GR-QSN-Treppe_7-8_Notausg_1954-04-12.pdf	19.12.17 08:37	565

Dokumentenliste Webexplorer 05.03.20 18:11

Filterkriterien: Ordnerpfad 'DSO_Staatsoper_BH_ZH'



Pfad	Dateiname	Hochgeladen am	Größe (KB)
DSO_Staatsoper_BH_ZH/1.0.0_Oeff-rechtl_Genehmigungen/1.2.0_Genehmigung/1.2.03_Bauantrag_Genehmigung	ZH_Zustimmung_1954-05-05_Anlage_136D_GR-QSN-zw_6-7_Notausg_Parkett_1954-04-12.pdf	19.12.17 08:29	628
DSO_Staatsoper_BH_ZH/1.0.0_Oeff-rechtl_Genehmigungen/1.2.0_Genehmigung/1.2.03_Bauantrag_Genehmigung	ZH_Zustimmung_1954-05-05_Anlage_137D_GR-QSN-Haupttreppe_1954-04-12.pdf	19.12.17 08:29	754
DSO_Staatsoper_BH_ZH/1.0.0_Oeff-rechtl_Genehmigungen/1.2.0_Genehmigung/1.2.03_Bauantrag_Genehmigung	ZH_Zustimmung_1954-05-05_Anlage_138D_GR-QSN-Foyers_1954-04-12.pdf	19.12.17 08:35	596
DSO_Staatsoper_BH_ZH/1.0.0_Oeff-rechtl_Genehmigungen/1.2.0_Genehmigung/1.2.03_Bauantrag_Genehmigung	ZH_Zustimmung_1954-05-05_Anlage_139d_GPlan_GR-Laengsschnitt_Mittelachse_1954-04-12.pdf	19.12.17 08:32	56.689
DSO_Staatsoper_BH_ZH/1.0.0_Oeff-rechtl_Genehmigungen/1.2.0_Genehmigung/1.2.03_Bauantrag_Genehmigung	ZH_Zustimmung_1954-05-05_Anlage_140D_GR-LSN-Logenflure_1954-04-12.pdf	19.12.17 08:28	580
DSO_Staatsoper_BH_ZH/1.0.0_Oeff-rechtl_Genehmigungen/1.2.0_Genehmigung/1.2.03_Bauantrag_Genehmigung	ZH_Zustimmung_1954-05-05_Anlage_141D_GR-LSN-Haupttreppen_1954-04-12.pdf	19.12.17 08:39	689
DSO_Staatsoper_BH_ZH/1.0.0_Oeff-rechtl_Genehmigungen/1.2.0_Genehmigung/1.2.03_Bauantrag_Genehmigung	ZH_Zustimmung_1954-05-05_Anlage_142d_GPlan_GR-Laengsschnitt_Seitengaenge_Aussen_1954-04-12.pdf	19.12.17 08:35	56.397
DSO_Staatsoper_BH_ZH/1.0.0_Oeff-rechtl_Genehmigungen/1.2.0_Genehmigung/1.2.03_Bauantrag_Genehmigung	ZH_Zustimmung_1954-05-05_Anlage_143D_GR-AN-Westen_1954-04-12.pdf	19.12.17 08:41	558
DSO_Staatsoper_BH_ZH/1.0.0_Oeff-rechtl_Genehmigungen/1.2.0_Genehmigung/1.2.03_Bauantrag_Genehmigung	ZH_Zustimmung_1954-05-05_Anlage_144D_GR-AN_Sueden_kl_Theaterstr_1954-04-12.PDF	19.12.17 08:34	624
DSO_Staatsoper_BH_ZH/1.0.0_Oeff-rechtl_Genehmigungen/1.2.0_Genehmigung/1.2.03_Bauantrag_Genehmigung	ZH_Zustimmung_1954-05-05_Anlage_145D_GPlan_GR-AN_Norden_Grosse_Theaterstr_1954-04-12.pdf	19.12.17 08:32	56.439
DSO_Staatsoper_BH_ZH/1.0.0_Oeff-rechtl_Genehmigungen/1.2.0_Genehmigung/1.2.03_Bauantrag_Genehmigung	ZH_Zustimmung_1954-05-05_Anlage_156D_GR-KG_1954-04-12.pdf	19.12.17 08:28	993
DSO_Staatsoper_BH_ZH/1.0.0_Oeff-rechtl_Genehmigungen/1.2.0_Genehmigung/1.2.03_Bauantrag_Genehmigung	ZH_Zustimmung_1954-05-05_Anlage_158-00_GR-Aussenluftkanal_unter_Kellersohle_1954-04-12.PDF	19.12.17 08:33	608
DSO_Staatsoper_BH_ZH/1.0.0_Oeff-rechtl_Genehmigungen/1.2.0_Genehmigung/1.2.03_Bauantrag_Genehmigung	ZH_Zustimmung_1954-05-05_Anlage_202-00_GR-SN_Klimakanaele_unter_Parkett_1953-12-03.PDF	19.12.17 08:36	358
DSO_Staatsoper_BH_ZH/1.0.0_Oeff-rechtl_Genehmigungen/1.2.0_Genehmigung/1.2.03_Bauantrag_Genehmigung	ZH_Zustimmung_1960-06-08_Einbau_zusaetzl_Hoerplaetzen_Schreiben_Bauamt_1_1960-05-24.pdf	19.12.17 08:40	183
DSO_Staatsoper_BH_ZH/1.0.0_Oeff-rechtl_Genehmigungen/1.2.0_Genehmigung/1.2.03_Bauantrag_Genehmigung	ZH_Zustimmung_1960-06-08_Einbau_zusaetzl_Hoerplaetzen_Zustimmung_1960-06-08.pdf	19.12.17 08:31	585
DSO_Staatsoper_BH_ZH/1.0.0_Oeff-rechtl_Genehmigungen/1.2.0_Genehmigung/1.2.03_Bauantrag_Genehmigung	ZH_Zustimmung_1960-06-08_GR-1.OG_25.Sitzreihe_Parkett_1960-05-12.PDF	19.12.17 08:29	693
DSO_Staatsoper_BH_ZH/1.0.0_Oeff-rechtl_Genehmigungen/1.2.0_Genehmigung/1.2.03_Bauantrag_Genehmigung	ZH_Zustimmung_1960-06-08_GR-Teilausschnitt_4.Rang_Stehplaetze_1960-05-12.PDF	19.12.17 08:30	673
DSO_Staatsoper_BH_ZH/1.0.0_Oeff-rechtl_Genehmigungen/1.2.0_Genehmigung/1.2.03_Bauantrag_Genehmigung	ZH_Zustimmung_1960-06-08_Kurzmitteilung_Oberbaurat_1960-05-20.pdf	19.12.17 08:36	65
DSO_Staatsoper_BH_ZH/1.0.0_Oeff-rechtl_Genehmigungen/1.2.0_Genehmigung/1.2.03_Bauantrag_Genehmigung	ZH_Zustimmung_1960-06-30_GR-Tueren_Eingaenge_1960-05-24.PDF	19.12.17 08:41	1.598
DSO_Staatsoper_BH_ZH/1.0.0_Oeff-rechtl_Genehmigungen/1.2.0_Genehmigung/1.2.03_Bauantrag_Genehmigung	ZH_Zustimmung_1960-06-30_GR-Windfangtueren_an_Eingaenge_1960-06-09.PDF	19.12.17 08:34	823
DSO_Staatsoper_BH_ZH/1.0.0_Oeff-rechtl_Genehmigungen/1.2.0_Genehmigung/1.2.03_Bauantrag_Genehmigung	ZH_Zustimmung_1960-06-30_Schreiben_zu_Umgestaltung_Haupteingaeng_1960.pdf	19.12.17 08:32	675
DSO_Staatsoper_BH_ZH/1.0.0_Oeff-rechtl_Genehmigungen/1.2.0_Genehmigung/1.2.03_Bauantrag_Genehmigung	ZH_Zustimmung_1960-06-30_Umgestaltung_Haupteingang_Zustimmung_1960-06-30.pdf	19.12.17 08:38	298
DSO_Staatsoper_BH_ZH/1.0.0_Oeff-rechtl_Genehmigungen/1.2.0_Genehmigung/1.2.03_Bauantrag_Genehmigung	ZH_Zustimmung_1988-01-25_HB-512z_1BG_Einbau_Rauchabzug_1987-09-30.pdf	19.12.17 08:34	1.600
DSO_Staatsoper_BH_ZH/1.0.0_Oeff-rechtl_Genehmigungen/1.2.0_Genehmigung/1.2.03_Bauantrag_Genehmigung	ZH_Zustimmung_1988-01-25_HB-512z_Auszug_Flurkarte_1985-03-04.pdf	19.12.17 08:35	310
DSO_Staatsoper_BH_ZH/1.0.0_Oeff-rechtl_Genehmigungen/1.2.0_Genehmigung/1.2.03_Bauantrag_Genehmigung	ZH_Zustimmung_1988-01-25_HB-512z_Baubeschreibung_1987-08-03.pdf	19.12.17 08:40	511

Dokumentenliste Webexplorer 05.03.20 18:11
Filterkriterien: Ordnerpfad 'DSO_Staatsoper_BH_ZH'



Pfad	Dateiname	Hochgeladen am	Größe (KB)
DSO_Staatsoper_BH_ZH/1.0.0_Oeff-rechtl_Genehmigungen/1.2.0_Genehmigung/1.2.03_Bauantrag_Genehmigung	ZH_Zustimmung_1988-01-25_HB-512z_GR-DA_1987-03-11.PDF	19.12.17 08:28	1.470
DSO_Staatsoper_BH_ZH/1.0.0_Oeff-rechtl_Genehmigungen/1.2.0_Genehmigung/1.2.03_Bauantrag_Genehmigung	ZH_Zustimmung_1988-01-25_HB-512z_GR-Laengsschnitt_Mittelachse_1987-03-11.PDF	19.12.17 08:39	1.458
DSO_Staatsoper_BH_ZH/1.0.0_Oeff-rechtl_Genehmigungen/1.3.0_Bescheinigungen/1.3.08_Pruefberichte Haus-Pruef-VO	Bericht_Lueftung_RWA_2013-12-21.pdf	23.01.18 11:16	1.299
DSO_Staatsoper_BH_ZH/1.0.0_Oeff-rechtl_Genehmigungen/1.3.0_Bescheinigungen/1.3.08_Pruefberichte Haus-Pruef-VO	Bericht_Lueftung_RWA_2017-11-08.pdf	23.01.18 11:16	1.315
DSO_Staatsoper_BH_ZH/1.0.0_Oeff-rechtl_Genehmigungen/1.3.0_Bescheinigungen/1.3.08_Pruefberichte Haus-Pruef-VO	Bericht_nichtselbst_Feuerloescheinr_2013-12-21.pdf	23.01.18 11:16	581
DSO_Staatsoper_BH_ZH/1.0.0_Oeff-rechtl_Genehmigungen/1.3.0_Bescheinigungen/1.3.08_Pruefberichte Haus-Pruef-VO	Bericht_nichtselbst_Feuerloescheinr_2017-11-07.pdf	23.01.18 11:16	561
DSO_Staatsoper_BH_ZH/1.0.0_Oeff-rechtl_Genehmigungen/1.3.0_Bescheinigungen/1.3.08_Pruefberichte Haus-Pruef-VO	Bericht_RLT_2013-12-21.pdf	23.01.18 11:16	1.428
DSO_Staatsoper_BH_ZH/1.0.0_Oeff-rechtl_Genehmigungen/1.3.0_Bescheinigungen/1.3.08_Pruefberichte Haus-Pruef-VO	Bericht_RLT_2017-11-07.pdf	23.01.18 11:16	1.607
DSO_Staatsoper_BH_ZH/1.0.0_Oeff-rechtl_Genehmigungen/1.3.0_Bescheinigungen/1.3.08_Pruefberichte Haus-Pruef-VO	PB_Aufzug_Fabrik_Nr_10071_Buehnenaufzug.pdf	23.01.18 11:16	419
DSO_Staatsoper_BH_ZH/1.0.0_Oeff-rechtl_Genehmigungen/1.3.0_Bescheinigungen/1.3.08_Pruefberichte Haus-Pruef-VO	PB_Aufzug_Fabrik_Nr_10080_A1_links.pdf	23.01.18 11:16	174
DSO_Staatsoper_BH_ZH/1.0.0_Oeff-rechtl_Genehmigungen/1.3.0_Bescheinigungen/1.3.08_Pruefberichte Haus-Pruef-VO	PB_Aufzug_Fabrik_Nr_10081_A2_rechts.pdf	23.01.18 11:16	177
DSO_Staatsoper_BH_ZH/1.0.0_Oeff-rechtl_Genehmigungen/1.3.0_Bescheinigungen/1.3.08_Pruefberichte Haus-Pruef-VO	PB_Aufzug_Fabrik_Nr_10082_A3_Lasten_2017-07-10.pdf	23.01.18 11:16	194
DSO_Staatsoper_BH_ZH/1.0.0_Oeff-rechtl_Genehmigungen/1.3.0_Bescheinigungen/1.3.08_Pruefberichte Haus-Pruef-VO	PB_Aufzug_Fabrik_Nr_55560_Vorderhaus_LS.pdf	23.01.18 11:19	448
DSO_Staatsoper_BH_ZH/1.0.0_Oeff-rechtl_Genehmigungen/1.3.0_Bescheinigungen/1.3.08_Pruefberichte Haus-Pruef-VO	PB_Aufzug_Fabrik_Nr_7155_Buehne.pdf	23.01.18 11:16	417
DSO_Staatsoper_BH_ZH/1.0.0_Oeff-rechtl_Genehmigungen/1.3.0_Bescheinigungen/1.3.08_Pruefberichte Haus-Pruef-VO	PB_Aufzug_Fabrik_Nr_7156_Buehne_StS.pdf	23.01.18 11:16	434
DSO_Staatsoper_BH_ZH/1.0.0_Oeff-rechtl_Genehmigungen/1.3.0_Bescheinigungen/1.3.08_Pruefberichte Haus-Pruef-VO	PB_Aufzug_Fabrik_Nr_932681_TRH1.pdf	23.01.18 11:19	471
DSO_Staatsoper_BH_ZH/1.0.0_Oeff-rechtl_Genehmigungen/1.3.0_Bescheinigungen/1.3.08_Pruefberichte Haus-Pruef-VO	PB_Eiserner_Vorhang_2017-08-02.pdf	23.01.18 11:19	221
DSO_Staatsoper_BH_ZH/1.0.0_Oeff-rechtl_Genehmigungen/1.3.0_Bescheinigungen/1.3.08_Pruefberichte Haus-Pruef-VO	PB_NEA_Netzausfall_2016-03-30.pdf	23.01.18 11:19	258
DSO_Staatsoper_BH_ZH/1.0.0_Oeff-rechtl_Genehmigungen/1.3.0_Bescheinigungen/1.3.08_Pruefberichte Haus-Pruef-VO	PB_Obermaschinerie_2016.pdf	23.01.18 11:19	2.176
DSO_Staatsoper_BH_ZH/1.0.0_Oeff-rechtl_Genehmigungen/1.3.0_Bescheinigungen/1.3.08_Pruefberichte Haus-Pruef-VO	PB_Obermaschinerie_2017-08-17.pdf	23.01.18 11:19	1.421
DSO_Staatsoper_BH_ZH/1.0.0_Oeff-rechtl_Genehmigungen/1.3.0_Bescheinigungen/1.3.08_Pruefberichte Haus-Pruef-VO	PB_selbst_Feuerloeschanl_2016-08-12.pdf	23.01.18 11:19	468
DSO_Staatsoper_BH_ZH/1.0.0_Oeff-rechtl_Genehmigungen/1.3.0_Bescheinigungen/1.3.08_Pruefberichte Haus-Pruef-VO	PB_Sprinkleraltanlagen_2016-08-16.pdf	23.01.18 11:19	2.000
DSO_Staatsoper_BH_ZH/1.0.0_Oeff-rechtl_Genehmigungen/1.3.0_Bescheinigungen/1.3.08_Pruefberichte Haus-Pruef-VO	PB_Sprinkleraltanlagen_2017-01-12.pdf	23.01.18 11:19	542
DSO_Staatsoper_BH_ZH/1.0.0_Oeff-rechtl_Genehmigungen/1.3.0_Bescheinigungen/1.3.08_Pruefberichte Haus-Pruef-VO	PB_Sprinkleraltanlagen_2017-08-31.pdf	23.01.18 11:19	4.418
DSO_Staatsoper_BH_ZH/1.0.0_Oeff-rechtl_Genehmigungen/1.3.0_Bescheinigungen/1.3.08_Pruefberichte Haus-Pruef-VO	PB_Sprinkler_2016-08-12.pdf	23.01.18 11:19	1.082
DSO_Staatsoper_BH_ZH/1.0.0_Oeff-rechtl_Genehmigungen/1.3.0_Bescheinigungen/1.3.08_Pruefberichte Haus-Pruef-VO	PB_Sprinkler_2017-11-08.pdf	23.01.18 11:19	1.253
DSO_Staatsoper_BH_ZH/1.0.0_Oeff-rechtl_Genehmigungen/1.3.0_Bescheinigungen/1.3.08_Pruefberichte Haus-Pruef-VO	PB_Sprinkler_Maengelabmeldung_2016-03-31.pdf	23.01.18 11:19	320
DSO_Staatsoper_BH_ZH/1.0.0_Oeff-rechtl_Genehmigungen/1.3.0_Bescheinigungen/1.3.08_Pruefberichte Haus-Pruef-VO	PB_Untermaschinerie_2014-08-01.pdf	23.01.18 11:19	2.978
DSO_Staatsoper_BH_ZH/1.0.0_Oeff-rechtl_Genehmigungen/1.3.0_Bescheinigungen/1.3.08_Pruefberichte Haus-Pruef-VO	PB_Untermaschinerie_2017-08-17.pdf	23.01.18 11:19	2.251
DSO_Staatsoper_BH_ZH/1.0.0_Oeff-rechtl_Genehmigungen/1.3.0_Bescheinigungen/1.3.08_Pruefberichte Haus-Pruef-VO	PVO_Dokumentenuebergabe_SV_Jaehner_2017-04-04.pdf	23.01.18 11:19	6.391

Dokumentenliste Webexplorer 05.03.20 18:11
Filterkriterien: Ordnerpfad 'DSO_Staatsoper_BH_ZH'



Pfad	Dateiname	Hochgeladen am	Größe (KB)
DSO_Staatsoper_BH_ZH/1.0.0_Oeff-rechtl_Genehmigungen/1.3.0_Bescheinigungen/1.3.11_Stellplatznachweis_Abloesungen	Stellplatzverteilung.pdf	19.12.17 08:41	494
DSO_Staatsoper_BH_ZH/2.0.0_Gutachten/2.2.0_Gebaeude_GA/2.2.09_Bausubstanz_GA	2017-01-17_Gebaeudebewertung.pdf	29.01.18 10:10	172
DSO_Staatsoper_BH_ZH/3.0.0_Gebaeudeplanung/3.1.0_Plaene/3.1.07.0_Bestandsplaene/3.1.07.1_Gruendrisse	BH_1115-01-E-Gr-01201_120523.dwg	19.12.17 08:43	344
DSO_Staatsoper_BH_ZH/3.0.0_Gebaeudeplanung/3.1.0_Plaene/3.1.07.0_Bestandsplaene/3.1.07.1_Gruendrisse	BH_1115-01-E-Gr-01202_120523.dwg	19.12.17 08:44	321
DSO_Staatsoper_BH_ZH/3.0.0_Gebaeudeplanung/3.1.0_Plaene/3.1.07.0_Bestandsplaene/3.1.07.1_Gruendrisse	BH_1115-01-E-Gr-01203_120523.dwg	19.12.17 08:43	384
DSO_Staatsoper_BH_ZH/3.0.0_Gebaeudeplanung/3.1.0_Plaene/3.1.07.0_Bestandsplaene/3.1.07.1_Gruendrisse	BH_1115-01-E-Gr-01204_120523.dwg	19.12.17 08:44	218
DSO_Staatsoper_BH_ZH/3.0.0_Gebaeudeplanung/3.1.0_Plaene/3.1.07.0_Bestandsplaene/3.1.07.1_Gruendrisse	BH_1115-01-E-Gr-01205_120523.dwg	19.12.17 08:43	336
DSO_Staatsoper_BH_ZH/3.0.0_Gebaeudeplanung/3.1.0_Plaene/3.1.07.0_Bestandsplaene/3.1.07.1_Gruendrisse	BH_1115-01-E-Gr-01206_120523.dwg	19.12.17 08:43	274
DSO_Staatsoper_BH_ZH/3.0.0_Gebaeudeplanung/3.1.0_Plaene/3.1.07.0_Bestandsplaene/3.1.07.1_Gruendrisse	BH_1115-01-E-Gr-01207_120523.dwg	19.12.17 08:43	470
DSO_Staatsoper_BH_ZH/3.0.0_Gebaeudeplanung/3.1.0_Plaene/3.1.07.0_Bestandsplaene/3.1.07.1_Gruendrisse	BH_1115-01-E-Gr-01208_120523.dwg	19.12.17 08:44	423
DSO_Staatsoper_BH_ZH/3.0.0_Gebaeudeplanung/3.1.0_Plaene/3.1.07.0_Bestandsplaene/3.1.07.1_Gruendrisse	BH_1115-01-E-Gr-01209_120523.dwg	19.12.17 08:43	416
DSO_Staatsoper_BH_ZH/3.0.0_Gebaeudeplanung/3.1.0_Plaene/3.1.07.0_Bestandsplaene/3.1.07.1_Gruendrisse	BH_1115-01-E-Gr-01210_120523.dwg	19.12.17 08:44	372
DSO_Staatsoper_BH_ZH/3.0.0_Gebaeudeplanung/3.1.0_Plaene/3.1.07.0_Bestandsplaene/3.1.07.1_Gruendrisse	BH_1115-01-E-Gr-01211_120504.dwg	19.12.17 08:44	365
DSO_Staatsoper_BH_ZH/3.0.0_Gebaeudeplanung/3.1.0_Plaene/3.1.07.0_Bestandsplaene/3.1.07.1_Gruendrisse	BH_1115-01-E-Gr-01211_120523.dwg	19.12.17 08:43	303
DSO_Staatsoper_BH_ZH/3.0.0_Gebaeudeplanung/3.1.0_Plaene/3.1.07.0_Bestandsplaene/3.1.07.1_Gruendrisse	BH_1115-01-E-Gr-01212_120504.dwg	19.12.17 08:43	202
DSO_Staatsoper_BH_ZH/3.0.0_Gebaeudeplanung/3.1.0_Plaene/3.1.07.0_Bestandsplaene/3.1.07.1_Gruendrisse	BH_1115-01-E-Gr-01212_120523.dwg	19.12.17 08:43	157
DSO_Staatsoper_BH_ZH/3.0.0_Gebaeudeplanung/3.1.0_Plaene/3.1.07.0_Bestandsplaene/3.1.07.1_Gruendrisse	BH_1115-01-E-Gr-01213_120523.dwg	19.12.17 08:44	137
DSO_Staatsoper_BH_ZH/3.0.0_Gebaeudeplanung/3.1.0_Plaene/3.1.07.0_Bestandsplaene/3.1.07.1_Gruendrisse	BH_1115-01-E-Gr-01214_120523.dwg	19.12.17 08:43	793
DSO_Staatsoper_BH_ZH/3.0.0_Gebaeudeplanung/3.1.0_Plaene/3.1.07.0_Bestandsplaene/3.1.07.1_Gruendrisse	BH_1115-01-E-Gr-01215_120523.dwg	19.12.17 08:44	744
DSO_Staatsoper_BH_ZH/3.0.0_Gebaeudeplanung/3.1.0_Plaene/3.1.07.0_Bestandsplaene/3.1.07.1_Gruendrisse	BH_1115-01-E-Gr-01216_120523.dwg	19.12.17 08:43	738
DSO_Staatsoper_BH_ZH/3.0.0_Gebaeudeplanung/3.1.0_Plaene/3.1.07.0_Bestandsplaene/3.1.07.1_Gruendrisse	BH_GR_1KG_minus_3.50m.dwg	19.12.17 08:43	295
DSO_Staatsoper_BH_ZH/3.0.0_Gebaeudeplanung/3.1.0_Plaene/3.1.07.0_Bestandsplaene/3.1.07.1_Gruendrisse	BH_GR_1OG_plus_2.0m.dwg	19.12.17 08:44	393
DSO_Staatsoper_BH_ZH/3.0.0_Gebaeudeplanung/3.1.0_Plaene/3.1.07.0_Bestandsplaene/3.1.07.1_Gruendrisse	BH_GR_2KG_minus_6.73m.dwg	19.12.17 08:43	449
DSO_Staatsoper_BH_ZH/3.0.0_Gebaeudeplanung/3.1.0_Plaene/3.1.07.0_Bestandsplaene/3.1.07.1_Gruendrisse	BH_GR_2OG_plus_5.5m.dwg	19.12.17 08:43	362
DSO_Staatsoper_BH_ZH/3.0.0_Gebaeudeplanung/3.1.0_Plaene/3.1.07.0_Bestandsplaene/3.1.07.1_Gruendrisse	BH_GR_3KG_minus10.02m.dwg	19.12.17 08:43	471
DSO_Staatsoper_BH_ZH/3.0.0_Gebaeudeplanung/3.1.0_Plaene/3.1.07.0_Bestandsplaene/3.1.07.1_Gruendrisse	BH_GR_3OG_plus_9m.dwg	19.12.17 08:43	214
DSO_Staatsoper_BH_ZH/3.0.0_Gebaeudeplanung/3.1.0_Plaene/3.1.07.0_Bestandsplaene/3.1.07.1_Gruendrisse	BH_GR_4OG_plus_12m.dwg	19.12.17 08:43	436
DSO_Staatsoper_BH_ZH/3.0.0_Gebaeudeplanung/3.1.0_Plaene/3.1.07.0_Bestandsplaene/3.1.07.1_Gruendrisse	BH_GR_5OG_plus_15m.dwg	19.12.17 08:43	271
DSO_Staatsoper_BH_ZH/3.0.0_Gebaeudeplanung/3.1.0_Plaene/3.1.07.0_Bestandsplaene/3.1.07.1_Gruendrisse	BH_GR_6OG_plus_17m.dwg	19.12.17 08:44	454
DSO_Staatsoper_BH_ZH/3.0.0_Gebaeudeplanung/3.1.0_Plaene/3.1.07.0_Bestandsplaene/3.1.07.1_Gruendrisse	BH_GR_7OG_plus_20m.dwg	19.12.17 08:43	171



Pfad	Dateiname	Hochgeladen am	Größe (KB)
DSO_Staatsoper_BH_ZH/3.0.0_Gebaeudeplanung/3.1.0_Plaene/3.1.07.0_Bestandsplaene/3.1.07.1_Gru ndrisse	BH_GR_8OG_plus_23m.dwg	19.12.17 08:43	194
DSO_Staatsoper_BH_ZH/3.0.0_Gebaeudeplanung/3.1.0_Plaene/3.1.07.0_Bestandsplaene/3.1.07.1_Gru ndrisse	BH_GR_8OG_plus_23m.pdf	19.12.17 08:43	45
DSO_Staatsoper_BH_ZH/3.0.0_Gebaeudeplanung/3.1.0_Plaene/3.1.07.0_Bestandsplaene/3.1.07.1_Gru ndrisse	BH_GR_EG.dwg	19.12.17 08:44	237
DSO_Staatsoper_BH_ZH/3.0.0_Gebaeudeplanung/3.1.0_Plaene/3.1.07.0_Bestandsplaene/3.1.07.1_Gru ndrisse	BH_H012-1-A_GR_3UG_1995-09-28.pdf	19.12.17 08:44	650
DSO_Staatsoper_BH_ZH/3.0.0_Gebaeudeplanung/3.1.0_Plaene/3.1.07.0_Bestandsplaene/3.1.07.1_Gru ndrisse	BH_H012-2-A_GR_2UG_1995-07-20.pdf	19.12.17 08:44	685
DSO_Staatsoper_BH_ZH/3.0.0_Gebaeudeplanung/3.1.0_Plaene/3.1.07.0_Bestandsplaene/3.1.07.1_Gru ndrisse	BH_H012-3-A_GR_1UG_1995-04-10.pdf	19.12.17 08:43	624
DSO_Staatsoper_BH_ZH/3.0.0_Gebaeudeplanung/3.1.0_Plaene/3.1.07.0_Bestandsplaene/3.1.07.1_Gru ndrisse	BH_H012-4-B_GR_EG_1995-03-17.pdf	19.12.17 08:43	511
DSO_Staatsoper_BH_ZH/3.0.0_Gebaeudeplanung/3.1.0_Plaene/3.1.07.0_Bestandsplaene/3.1.07.1_Gru ndrisse	BH_HB6-10-0_GR_6OG_1997-03-17.pdf	19.12.17 08:43	374
DSO_Staatsoper_BH_ZH/3.0.0_Gebaeudeplanung/3.1.0_Plaene/3.1.07.0_Bestandsplaene/3.1.07.1_Gru ndrisse	BH_HB6-11-0_GR_7OG_1997-06-20.pdf	19.12.17 08:43	231
DSO_Staatsoper_BH_ZH/3.0.0_Gebaeudeplanung/3.1.0_Plaene/3.1.07.0_Bestandsplaene/3.1.07.1_Gru ndrisse	BH_HB6-12-0_GR_8OG_1997-07-01.pdf	19.12.17 08:43	228
DSO_Staatsoper_BH_ZH/3.0.0_Gebaeudeplanung/3.1.0_Plaene/3.1.07.0_Bestandsplaene/3.1.07.1_Gru ndrisse	BH_HB6-13-0_GR_9OG_1997-07-07.pdf	19.12.17 08:43	220
DSO_Staatsoper_BH_ZH/3.0.0_Gebaeudeplanung/3.1.0_Plaene/3.1.07.0_Bestandsplaene/3.1.07.1_Gru ndrisse	BH_HB6-14-0_GR_10OG_1997-07-10.pdf	19.12.17 08:44	193
DSO_Staatsoper_BH_ZH/3.0.0_Gebaeudeplanung/3.1.0_Plaene/3.1.07.0_Bestandsplaene/3.1.07.1_Gru ndrisse	BH_HB6-15-0_GR_11OG_1997-07-14.pdf	19.12.17 08:44	144
DSO_Staatsoper_BH_ZH/3.0.0_Gebaeudeplanung/3.1.0_Plaene/3.1.07.0_Bestandsplaene/3.1.07.1_Gru ndrisse	BH_HB6-5-A_GR_1OG_1997-07-18.pdf	19.12.17 08:43	416
DSO_Staatsoper_BH_ZH/3.0.0_Gebaeudeplanung/3.1.0_Plaene/3.1.07.0_Bestandsplaene/3.1.07.1_Gru ndrisse	BH_HB6-6-0_GR_2OG_1996-08-23.pdf	19.12.17 08:43	563
DSO_Staatsoper_BH_ZH/3.0.0_Gebaeudeplanung/3.1.0_Plaene/3.1.07.0_Bestandsplaene/3.1.07.1_Gru ndrisse	BH_HB6-7-0_GR_3OG_1996-10-08.pdf	19.12.17 08:43	526
DSO_Staatsoper_BH_ZH/3.0.0_Gebaeudeplanung/3.1.0_Plaene/3.1.07.0_Bestandsplaene/3.1.07.1_Gru ndrisse	BH_HB6-8-0_GR_4OG_1996-11-19.pdf	19.12.17 08:44	505
DSO_Staatsoper_BH_ZH/3.0.0_Gebaeudeplanung/3.1.0_Plaene/3.1.07.0_Bestandsplaene/3.1.07.1_Gru ndrisse	BH_HB6-9-0_GR_5OG_1996-12-03.pdf	19.12.17 08:44	342
DSO_Staatsoper_BH_ZH/3.0.0_Gebaeudeplanung/3.1.0_Plaene/3.1.07.0_Bestandsplaene/3.1.07.1_Gru ndrisse	ZH_1. Rang-Layout1.pdf	19.12.17 08:43	104
DSO_Staatsoper_BH_ZH/3.0.0_Gebaeudeplanung/3.1.0_Plaene/3.1.07.0_Bestandsplaene/3.1.07.1_Gru ndrisse	ZH_1. Rang-Layout2.pdf	19.12.17 08:44	293
DSO_Staatsoper_BH_ZH/3.0.0_Gebaeudeplanung/3.1.0_Plaene/3.1.07.0_Bestandsplaene/3.1.07.1_Gru ndrisse	ZH_1095_HS-HB6-10_GR-DG_1997-07.pdf	19.12.17 08:44	376
DSO_Staatsoper_BH_ZH/3.0.0_Gebaeudeplanung/3.1.0_Plaene/3.1.07.0_Bestandsplaene/3.1.07.1_Gru ndrisse	ZH_1115-01-E-Gr-05202_120621.dwg	19.12.17 08:44	366
DSO_Staatsoper_BH_ZH/3.0.0_Gebaeudeplanung/3.1.0_Plaene/3.1.07.0_Bestandsplaene/3.1.07.1_Gru ndrisse	ZH_1115-01-E-LS-01215_120523.dwg	19.12.17 08:43	539
DSO_Staatsoper_BH_ZH/3.0.0_Gebaeudeplanung/3.1.0_Plaene/3.1.07.0_Bestandsplaene/3.1.07.1_Gru ndrisse	ZH_2. Rang-Layout1.pdf	19.12.17 08:44	118
DSO_Staatsoper_BH_ZH/3.0.0_Gebaeudeplanung/3.1.0_Plaene/3.1.07.0_Bestandsplaene/3.1.07.1_Gru ndrisse	ZH_2. Rang-Layout2.pdf	19.12.17 08:44	301
DSO_Staatsoper_BH_ZH/3.0.0_Gebaeudeplanung/3.1.0_Plaene/3.1.07.0_Bestandsplaene/3.1.07.1_Gru ndrisse	ZH_3. Rang-Layout1.pdf	19.12.17 08:43	106
DSO_Staatsoper_BH_ZH/3.0.0_Gebaeudeplanung/3.1.0_Plaene/3.1.07.0_Bestandsplaene/3.1.07.1_Gru ndrisse	ZH_3. Rang-Layout2.pdf	19.12.17 08:43	285
DSO_Staatsoper_BH_ZH/3.0.0_Gebaeudeplanung/3.1.0_Plaene/3.1.07.0_Bestandsplaene/3.1.07.1_Gru ndrisse	ZH_4. Rang-Layout1.pdf	19.12.17 08:44	200
DSO_Staatsoper_BH_ZH/3.0.0_Gebaeudeplanung/3.1.0_Plaene/3.1.07.0_Bestandsplaene/3.1.07.1_Gru ndrisse	ZH_4. Rang-Layout2.pdf	19.12.17 08:43	288
DSO_Staatsoper_BH_ZH/3.0.0_Gebaeudeplanung/3.1.0_Plaene/3.1.07.0_Bestandsplaene/3.1.07.1_Gru ndrisse	ZH_95_HS-BH_GR-UG.pdf	19.12.17 08:44	394

Dokumentenliste Webexplorer 05.03.20 18:11
Filterkriterien: Ordnerpfad 'DSO_Staatsoper_BH_ZH'



Pfad	Dateiname	Hochgeladen am	Größe (KB)
DSO_Staatsoper_BH_ZH/3.0.0_Gebaeudeplanung/3.1.0_Plaene/3.1.07.0_Bestandsplaene/3.1.07.1_Gru ndrisse	ZH_95_HS-HB6-1_GR-KG_1995-01.pdf	19.12.17 08:43	378
DSO_Staatsoper_BH_ZH/3.0.0_Gebaeudeplanung/3.1.0_Plaene/3.1.07.0_Bestandsplaene/3.1.07.1_Gru ndrisse	ZH_95_HS-HB6-3_GR-EG_1995-08.pdf	19.12.17 08:44	383
DSO_Staatsoper_BH_ZH/3.0.0_Gebaeudeplanung/3.1.0_Plaene/3.1.07.0_Bestandsplaene/3.1.07.1_Gru ndrisse	ZH_95_HS-HB6-4_GR-1OG_1996-03.pdf	19.12.17 08:44	440
DSO_Staatsoper_BH_ZH/3.0.0_Gebaeudeplanung/3.1.0_Plaene/3.1.07.0_Bestandsplaene/3.1.07.1_Gru ndrisse	ZH_95_HS-HB6-5_GR-1ZG_1996-06.pdf	19.12.17 08:44	534
DSO_Staatsoper_BH_ZH/3.0.0_Gebaeudeplanung/3.1.0_Plaene/3.1.07.0_Bestandsplaene/3.1.07.1_Gru ndrisse	ZH_95_HS-HB6-6_GR-2OG_1996-09.pdf	19.12.17 08:43	439
DSO_Staatsoper_BH_ZH/3.0.0_Gebaeudeplanung/3.1.0_Plaene/3.1.07.0_Bestandsplaene/3.1.07.1_Gru ndrisse	ZH_95_HS-HB6-7_GR-2ZG_1996-12.pdf	19.12.17 08:44	500
DSO_Staatsoper_BH_ZH/3.0.0_Gebaeudeplanung/3.1.0_Plaene/3.1.07.0_Bestandsplaene/3.1.07.1_Gru ndrisse	ZH_95_HS-HB6-8_GR-3OG_1997-03.pdf	19.12.17 08:44	471
DSO_Staatsoper_BH_ZH/3.0.0_Gebaeudeplanung/3.1.0_Plaene/3.1.07.0_Bestandsplaene/3.1.07.1_Gru ndrisse	ZH_95_HS-HB6-9_GR-3ZG_1997-06.pdf	19.12.17 08:43	440
DSO_Staatsoper_BH_ZH/3.0.0_Gebaeudeplanung/3.1.0_Plaene/3.1.07.0_Bestandsplaene/3.1.07.1_Gru ndrisse	ZH_Garderobe_UG.pdf	19.12.17 08:43	159
DSO_Staatsoper_BH_ZH/3.0.0_Gebaeudeplanung/3.1.0_Plaene/3.1.07.0_Bestandsplaene/3.1.07.1_Gru ndrisse	ZH_GR_1OG_Parkett.pdf	19.12.17 08:43	128
DSO_Staatsoper_BH_ZH/3.0.0_Gebaeudeplanung/3.1.0_Plaene/3.1.07.0_Bestandsplaene/3.1.07.2_Sch nitte	BH_3KG_minus_10.02m_Teilschnitt.dwg	19.12.17 08:44	209
DSO_Staatsoper_BH_ZH/3.0.0_Gebaeudeplanung/3.1.0_Plaene/3.1.07.0_Bestandsplaene/3.1.07.2_Sch nitte	BH_3KG_minus_10.02m_Teilschnitt_Beton.dwg	19.12.17 08:44	273
DSO_Staatsoper_BH_ZH/3.0.0_Gebaeudeplanung/3.1.0_Plaene/3.1.07.0_Bestandsplaene/3.1.07.2_Sch nitte	BH_H012-16-A_Schnitte_A-C_1995-10-11.pdf	19.12.17 08:44	633
DSO_Staatsoper_BH_ZH/3.0.0_Gebaeudeplanung/3.1.0_Plaene/3.1.07.0_Bestandsplaene/3.1.07.2_Sch nitte	BH_H012-17-A_Schnitte_D-F_1995-10-27.pdf	19.12.17 08:44	416
DSO_Staatsoper_BH_ZH/3.0.0_Gebaeudeplanung/3.1.0_Plaene/3.1.07.0_Bestandsplaene/3.1.07.2_Sch nitte	BH_Querschnitte_A-C.dwg	19.12.17 08:44	518
DSO_Staatsoper_BH_ZH/3.0.0_Gebaeudeplanung/3.1.0_Plaene/3.1.07.0_Bestandsplaene/3.1.07.2_Sch nitte	BH_Schnitte_D-F.dwg	19.12.17 08:44	314
DSO_Staatsoper_BH_ZH/3.0.0_Gebaeudeplanung/3.1.0_Plaene/3.1.08.0_TGA- Planung/3.1.08.2_Sanitaer_Sprinkler	BH-ZH_Zeichnungsliste_2009-11-30.pdf	19.12.17 08:44	62
DSO_Staatsoper_BH_ZH/3.0.0_Gebaeudeplanung/3.1.0_Plaene/3.1.08.0_TGA- Planung/3.1.08.2_Sanitaer_Sprinkler	BH_1UG_Bestand_TW_Feuerloeschleitung_2009-10- 30.pdf	19.12.17 08:44	13.970
DSO_Staatsoper_BH_ZH/3.0.0_Gebaeudeplanung/3.1.0_Plaene/3.1.08.0_TGA- Planung/3.1.08.2_Sanitaer_Sprinkler	BH_2UG_Bestand_TW_Feuerloeschleitung_2009-10- 30.pdf	19.12.17 08:44	15.653
DSO_Staatsoper_BH_ZH/3.0.0_Gebaeudeplanung/3.1.0_Plaene/3.1.08.0_TGA- Planung/3.1.08.2_Sanitaer_Sprinkler	BH_3UG_Bestand_TW_Feuerloeschleitung_2009-10- 30.pdf	19.12.17 08:44	15.575
DSO_Staatsoper_BH_ZH/3.0.0_Gebaeudeplanung/3.1.0_Plaene/3.1.08.0_TGA- Planung/3.1.08.2_Sanitaer_Sprinkler	BH_Ansicht_Nord_Bestand_TW_Feuerloeschleitung_2009- 10-30.pdf	19.12.17 08:44	196
DSO_Staatsoper_BH_ZH/3.0.0_Gebaeudeplanung/3.1.0_Plaene/3.1.08.0_TGA- Planung/3.1.08.2_Sanitaer_Sprinkler	BH_Ansicht_Ost_Bestand_TW_Feuerloeschleitung_2009- 10-30.pdf	19.12.17 08:44	213
DSO_Staatsoper_BH_ZH/3.0.0_Gebaeudeplanung/3.1.0_Plaene/3.1.08.0_TGA- Planung/3.1.08.2_Sanitaer_Sprinkler	BH_Ansicht_Sued_Bestand_TW_Feuerloeschleitung_2009- 10-30.pdf	19.12.17 08:44	193
DSO_Staatsoper_BH_ZH/3.0.0_Gebaeudeplanung/3.1.0_Plaene/3.1.08.0_TGA- Planung/3.1.08.2_Sanitaer_Sprinkler	BH_Ansicht_West_Bestand_TW_Feuerloeschleitung_200 9-10-30.pdf	19.12.17 08:44	203
DSO_Staatsoper_BH_ZH/3.0.0_Gebaeudeplanung/3.1.0_Plaene/3.1.08.0_TGA- Planung/3.1.08.2_Sanitaer_Sprinkler	BH_komplett_Bestand_TW_Feuerloeschleitung_2009-10- 30.pdf	19.12.17 08:44	14.997
DSO_Staatsoper_BH_ZH/3.0.0_Gebaeudeplanung/3.1.0_Plaene/3.1.08.0_TGA- Planung/3.1.08.2_Sanitaer_Sprinkler	ZH_GR_1UG_Bestand_TW_Feuerloeschleitung_2017-09- 15.pdf	19.12.17 08:44	12.785
DSO_Staatsoper_BH_ZH/3.0.0_Gebaeudeplanung/3.1.0_Plaene/3.1.08.0_TGA- Planung/3.1.08.3_Elektro_Aufzuege	120604_BuK Anlagenbeschreibung BMA.pdf	19.12.17 08:45	12
DSO_Staatsoper_BH_ZH/3.0.0_Gebaeudeplanung/3.1.0_Plaene/3.1.08.0_TGA- Planung/3.1.08.3_Elektro_Aufzuege	120604_BuK Kostenberechnung BMA.pdf	19.12.17 08:44	25
DSO_Staatsoper_BH_ZH/3.0.0_Gebaeudeplanung/3.1.0_Plaene/3.1.08.0_TGA- Planung/3.1.08.3_Elektro_Aufzuege	BuK_11-15_Praeambel_2012-06-29.pdf	19.12.17 08:44	67
DSO_Staatsoper_BH_ZH/3.0.0_Gebaeudeplanung/3.1.0_Plaene/3.1.08.0_TGA- Planung/3.1.08.3_Elektro_Aufzuege	Elektro_BMA_E98E120_Schema_2012-06-08.dwg	19.12.17 08:44	252

Dokumentenliste Webexplorer 05.03.20 18:11
Filterkriterien: Ordnerpfad 'DSO_Staatsoper_BH_ZH'

[illegible]

Dokumentenliste Webexplorer 05.03.20 18:11

Filterkriterien: Ordnerpfad 'DSO_Staatsoper_BH_ZH'



Pfad	Dateiname	Hochgeladen am	Größe (KB)
DSO_Staatsoper_BH_ZH/3.0.0_Gebaeudeplanung/3.1.0_Plaene/3.1.08.0_TGA-Planung/3.1.08.3_Elektro_Aufzuege	Elektro_Rufanlage_1115-01-E-Gr-01210-ZH.pdf	19.12.17 08:44	266
DSO_Staatsoper_BH_ZH/3.0.0_Gebaeudeplanung/3.1.0_Plaene/3.1.08.0_TGA-Planung/3.1.08.3_Elektro_Aufzuege	Elektro_Rufanlage_1115-01-E-Gr-01211-BH-ZH.dwg	19.12.17 08:44	410
DSO_Staatsoper_BH_ZH/3.0.0_Gebaeudeplanung/3.1.0_Plaene/3.1.08.0_TGA-Planung/3.1.08.3_Elektro_Aufzuege	Elektro_Rufanlage_1115-01-E-Gr-01211-BH.pdf	19.12.17 08:45	234
DSO_Staatsoper_BH_ZH/3.0.0_Gebaeudeplanung/3.1.0_Plaene/3.1.08.0_TGA-Planung/3.1.08.3_Elektro_Aufzuege	Elektro_Rufanlage_1115-01-E-Gr-01211-ZH.pdf	19.12.17 08:44	187
DSO_Staatsoper_BH_ZH/3.0.0_Gebaeudeplanung/3.1.0_Plaene/3.1.08.0_TGA-Planung/3.1.08.3_Elektro_Aufzuege	Elektro_Rufanlage_1115-01-E-Gr-01212-BH-ZH.dwg	19.12.17 08:44	242
DSO_Staatsoper_BH_ZH/3.0.0_Gebaeudeplanung/3.1.0_Plaene/3.1.08.0_TGA-Planung/3.1.08.3_Elektro_Aufzuege	Elektro_Rufanlage_1115-01-E-Gr-01212-BH.pdf	19.12.17 08:45	198
DSO_Staatsoper_BH_ZH/3.0.0_Gebaeudeplanung/3.1.0_Plaene/3.1.08.0_TGA-Planung/3.1.08.3_Elektro_Aufzuege	Elektro_Rufanlage_1115-01-E-Gr-01212-ZH.pdf	19.12.17 08:44	187
DSO_Staatsoper_BH_ZH/3.0.0_Gebaeudeplanung/3.1.0_Plaene/3.1.08.0_TGA-Planung/3.1.08.3_Elektro_Aufzuege	Elektro_Rufanlage_1115-01-E-Gr-01213-BH.dwg	19.12.17 08:45	191
DSO_Staatsoper_BH_ZH/3.0.0_Gebaeudeplanung/3.1.0_Plaene/3.1.08.0_TGA-Planung/3.1.08.3_Elektro_Aufzuege	Elektro_Rufanlage_1115-01-E-Gr-01213-BH.pdf	19.12.17 08:44	193
DSO_Staatsoper_BH_ZH/3.0.0_Gebaeudeplanung/3.1.0_Plaene/3.1.08.0_TGA-Planung/3.1.08.3_Elektro_Aufzuege	Elektro_Rufanlage_1115-01-E-Gr-01214-BH.dwg	19.12.17 08:44	813
DSO_Staatsoper_BH_ZH/3.0.0_Gebaeudeplanung/3.1.0_Plaene/3.1.08.0_TGA-Planung/3.1.08.3_Elektro_Aufzuege	Elektro_Rufanlage_1115-01-E-Gr-01214-BH.pdf	19.12.17 08:44	176
DSO_Staatsoper_BH_ZH/3.0.0_Gebaeudeplanung/3.1.0_Plaene/3.1.08.0_TGA-Planung/3.1.08.3_Elektro_Aufzuege	Elektro_Rufanlage_1115-01-E-Gr-01215-BH.dwg	19.12.17 08:44	780
DSO_Staatsoper_BH_ZH/3.0.0_Gebaeudeplanung/3.1.0_Plaene/3.1.08.0_TGA-Planung/3.1.08.3_Elektro_Aufzuege	Elektro_Rufanlage_1115-01-E-Gr-01215-BH.pdf	19.12.17 08:44	162
DSO_Staatsoper_BH_ZH/3.0.0_Gebaeudeplanung/3.1.0_Plaene/3.1.08.0_TGA-Planung/3.1.08.3_Elektro_Aufzuege	Elektro_Rufanlage_1115-01-E-Gr-01216-BH.dwg	19.12.17 08:45	779
DSO_Staatsoper_BH_ZH/3.0.0_Gebaeudeplanung/3.1.0_Plaene/3.1.08.0_TGA-Planung/3.1.08.3_Elektro_Aufzuege	Elektro_Rufanlage_1115-01-E-Gr-01216-BH.pdf	19.12.17 08:44	164
DSO_Staatsoper_BH_ZH/3.0.0_Gebaeudeplanung/3.1.0_Plaene/3.1.08.0_TGA-Planung/3.1.08.3_Elektro_Aufzuege	Elektro_Rufanlage_1115-01-E-Sc-07222-Schema-BH-ZH.dwg	19.12.17 08:45	186
DSO_Staatsoper_BH_ZH/3.0.0_Gebaeudeplanung/3.1.0_Plaene/3.1.08.0_TGA-Planung/3.1.08.3_Elektro_Aufzuege	Elektro_Rufanlage_1115-01-E-Sc-07222-Schema-BH-ZH.pdf	19.12.17 08:45	236
DSO_Staatsoper_BH_ZH/3.0.0_Gebaeudeplanung/3.1.0_Plaene/3.1.08.0_TGA-Planung/3.1.08.4_Lueftung	Lueftung_Aussenluftkanal unter Kellersohle_1955-02-10.pdf	22.11.19 10:27	1.589
DSO_Staatsoper_BH_ZH/3.0.0_Gebaeudeplanung/3.1.0_Plaene/3.1.08.0_TGA-Planung/3.1.08.4_Lueftung	Lueftung_Dachaufbauten_1954-01-13.pdf	22.11.19 10:27	1.291
DSO_Staatsoper_BH_ZH/3.0.0_Gebaeudeplanung/3.1.0_Plaene/3.1.08.0_TGA-Planung/3.1.08.4_Lueftung	Lueftung_Dachhohlraum_1954-01-13.pdf	22.11.19 10:27	1.043
DSO_Staatsoper_BH_ZH/3.0.0_Gebaeudeplanung/3.1.0_Plaene/3.1.08.0_TGA-Planung/3.1.08.4_Lueftung	Lueftung_DG_1954-01-13.pdf	22.11.19 10:27	1.774
DSO_Staatsoper_BH_ZH/3.0.0_Gebaeudeplanung/3.1.0_Plaene/3.1.08.0_TGA-Planung/3.1.08.4_Lueftung	Lueftung_EG_Eingangshalle_1954-01-13.pdf	22.11.19 10:27	3.092
DSO_Staatsoper_BH_ZH/3.0.0_Gebaeudeplanung/3.1.0_Plaene/3.1.08.0_TGA-Planung/3.1.08.4_Lueftung	Lueftung_KG_1954-01-19.pdf	22.11.19 10:27	3.716
DSO_Staatsoper_BH_ZH/3.0.0_Gebaeudeplanung/3.1.0_Plaene/3.1.08.0_TGA-Planung/3.1.08.4_Lueftung	Lueftung_KG_Betonwaende_1955-02-13.pdf	22.11.19 10:29	1.339
DSO_Staatsoper_BH_ZH/3.0.0_Gebaeudeplanung/3.1.0_Plaene/3.1.08.0_TGA-Planung/3.1.08.4_Lueftung	Lueftung_Klimakeller_Kanaele_1954-01-13.pdf	22.11.19 10:29	987
DSO_Staatsoper_BH_ZH/3.0.0_Gebaeudeplanung/3.1.0_Plaene/3.1.08.0_TGA-Planung/3.1.08.4_Lueftung	Lueftung_Laengsschnitt Haupttreppen_WC_1955-08-20.pdf	22.11.19 10:29	1.516
DSO_Staatsoper_BH_ZH/3.0.0_Gebaeudeplanung/3.1.0_Plaene/3.1.08.0_TGA-Planung/3.1.08.4_Lueftung	Lueftung_Laengsschnitt Logenflure_1954-01-13.pdf	22.11.19 10:29	1.160
DSO_Staatsoper_BH_ZH/3.0.0_Gebaeudeplanung/3.1.0_Plaene/3.1.08.0_TGA-Planung/3.1.08.4_Lueftung	Lueftung_Laengsschnitt Mittelachse_1954-01-13.pdf	22.11.19 10:29	2.770
DSO_Staatsoper_BH_ZH/3.0.0_Gebaeudeplanung/3.1.0_Plaene/3.1.08.0_TGA-Planung/3.1.08.4_Lueftung	Lueftung_Laengsschnitt C-D_WC_1954-01-13.pdf	22.11.19 10:29	2.942
DSO_Staatsoper_BH_ZH/3.0.0_Gebaeudeplanung/3.1.0_Plaene/3.1.08.0_TGA-Planung/3.1.08.4_Lueftung	Lueftung_OG1_Parkett_1954-01-13.pdf	22.11.19 10:30	2.350

Dokumentenliste Webexplorer 05.03.20 18:11
Filterkriterien: Ordnerpfad 'DSO_Staatsoper_BH_ZH'



Pfad	Dateiname	Hochgeladen am	Größe (KB)
DSO_Staatsoper_BH_ZH/3.0.0_Gebaeudeplanung/3.1.0_Plaene/3.1.08.0_TGA-Planung/3.1.08.4_Lueftung	Lueftung_OG2_2.Logenreihe_1954-01-13.pdf	22.11.19 10:30	1.929
DSO_Staatsoper_BH_ZH/3.0.0_Gebaeudeplanung/3.1.0_Plaene/3.1.08.0_TGA-Planung/3.1.08.4_Lueftung	Lueftung_OG3_4.Logenreihe Fluchtweg_1954-01-13.pdf	22.11.19 10:30	1.650
DSO_Staatsoper_BH_ZH/3.0.0_Gebaeudeplanung/3.1.0_Plaene/3.1.08.0_TGA-Planung/3.1.08.4_Lueftung	Lueftung_OG3_4.Logenreihe_1954-01-13.pdf	22.11.19 10:30	1.842
DSO_Staatsoper_BH_ZH/3.0.0_Gebaeudeplanung/3.1.0_Plaene/3.1.08.0_TGA-Planung/3.1.08.4_Lueftung	Lueftung_Querschnitt Achse 3-4 Logenrueckwand_1954-01-13.pdf	22.11.19 10:30	3.320
DSO_Staatsoper_BH_ZH/3.0.0_Gebaeudeplanung/3.1.0_Plaene/3.1.08.0_TGA-Planung/3.1.08.4_Lueftung	Lueftung_Querschnitt Foyers Achse 2-3_1954-01-13.pdf	22.11.19 10:30	3.037
DSO_Staatsoper_BH_ZH/3.0.0_Gebaeudeplanung/3.1.0_Plaene/3.1.08.0_TGA-Planung/3.1.08.4_Lueftung	Lueftung_Querschnitt Haupttreppe Achse 5-6_1954-01-13.pdf	22.11.19 10:31	830
DSO_Staatsoper_BH_ZH/3.0.0_Gebaeudeplanung/3.1.0_Plaene/3.1.08.0_TGA-Planung/3.1.08.4_Lueftung	Lueftung_Querschnitt Notausgang Garderobe 9-10_1954-01-13.pdf	22.11.19 10:31	1.327
DSO_Staatsoper_BH_ZH/3.0.0_Gebaeudeplanung/3.1.0_Plaene/3.1.08.0_TGA-Planung/3.1.08.4_Lueftung	Lueftung_Querschnitt Notausgang Garderobe Achse 9_1954-01-13.pdf	22.11.19 10:31	1.863
DSO_Staatsoper_BH_ZH/3.0.0_Gebaeudeplanung/3.1.0_Plaene/3.1.08.0_TGA-Planung/3.1.08.4_Lueftung	Lueftung_Querschnitt Notausgang Parkett Achse 6-7_1954-01-13.pdf	22.11.19 10:31	1.118
DSO_Staatsoper_BH_ZH/3.0.0_Gebaeudeplanung/3.1.0_Plaene/3.1.08.0_TGA-Planung/3.1.08.4_Lueftung	Lueftung_Querschnitt Notausgang Parkett Achse 8_1954-01-13.pdf	22.11.19 10:31	1.413
DSO_Staatsoper_BH_ZH/3.0.0_Gebaeudeplanung/3.1.0_Plaene/3.1.08.0_TGA-Planung/3.1.08.4_Lueftung	Lueftung_Querschnitt Notausgang Treppenhaus Achse 7_1954-01-13.pdf	22.11.19 10:31	1.617
DSO_Staatsoper_BH_ZH/3.0.0_Gebaeudeplanung/3.1.0_Plaene/3.1.08.0_TGA-Planung/3.1.08.4_Lueftung	Lueftung_Querschnitt vorh. Buehnentreppehaus_III-IV_1954-01-13.pdf	22.11.19 10:31	1.921
DSO_Staatsoper_BH_ZH/3.0.0_Gebaeudeplanung/3.1.0_Plaene/3.1.08.0_TGA-Planung/3.1.08.4_Lueftung	Lueftung_UG_Garderobe_1954-01-13.pdf	22.11.19 10:31	2.454
DSO_Staatsoper_BH_ZH/3.0.0_Gebaeudeplanung/3.1.0_Plaene/3.1.08.0_TGA-Planung/3.1.08.4_Lueftung	Lueftung_ZWG1_1.Logenreihe_1954-01-13.pdf	22.11.19 10:31	1.953
DSO_Staatsoper_BH_ZH/3.0.0_Gebaeudeplanung/3.1.0_Plaene/3.1.08.0_TGA-Planung/3.1.08.4_Lueftung	Lueftung_ZWG2_3.Logenreihe_1954-01-13.pdf	22.11.19 10:31	1.563
DSO_Staatsoper_BH_ZH/3.0.0_Gebaeudeplanung/3.1.0_Plaene/3.1.08.0_TGA-Planung/3.1.08.5_Buehnentechnik	01 Zeichnungsliste.pdf	09.05.18 15:01	479
DSO_Staatsoper_BH_ZH/3.0.0_Gebaeudeplanung/3.1.0_Plaene/3.1.08.0_TGA-Planung/3.1.08.5_Buehnentechnik	Buehnenmasch_01 31-0141-00-01-11402.pdf	09.05.18 15:01	2.791
DSO_Staatsoper_BH_ZH/3.0.0_Gebaeudeplanung/3.1.0_Plaene/3.1.08.0_TGA-Planung/3.1.08.5_Buehnentechnik	Buehnenmasch_02 31-0141-00-01-11403.pdf	09.05.18 15:01	2.361
DSO_Staatsoper_BH_ZH/3.0.0_Gebaeudeplanung/3.1.0_Plaene/3.1.08.0_TGA-Planung/3.1.08.5_Buehnentechnik	Buehnenmasch_03 31-0141-00-01-12110.pdf	09.05.18 15:01	1.940
DSO_Staatsoper_BH_ZH/3.0.0_Gebaeudeplanung/3.1.0_Plaene/3.1.08.0_TGA-Planung/3.1.08.5_Buehnentechnik	Buehnenmasch_04 31-0141-00-01-12111.pdf	09.05.18 15:01	2.227
DSO_Staatsoper_BH_ZH/3.0.0_Gebaeudeplanung/3.1.0_Plaene/3.1.08.0_TGA-Planung/3.1.08.5_Buehnentechnik	Buehnenmasch_05 31-0141-00-01-12112.pdf	09.05.18 15:01	2.069
DSO_Staatsoper_BH_ZH/3.0.0_Gebaeudeplanung/3.1.0_Plaene/3.1.08.0_TGA-Planung/3.1.08.5_Buehnentechnik	Buehnenmasch_06 31-0141-00-01-13110.pdf	09.05.18 15:01	1.632
DSO_Staatsoper_BH_ZH/3.0.0_Gebaeudeplanung/3.1.0_Plaene/3.1.08.0_TGA-Planung/3.1.08.5_Buehnentechnik	Buehnenmasch_07 31-0141-00-01-13111.pdf	09.05.18 15:01	1.430
DSO_Staatsoper_BH_ZH/3.0.0_Gebaeudeplanung/3.1.0_Plaene/3.1.08.0_TGA-Planung/3.1.08.5_Buehnentechnik	Buehnenmasch_08 31-0141-00-01-13112.pdf	09.05.18 15:01	1.647
DSO_Staatsoper_BH_ZH/3.0.0_Gebaeudeplanung/3.1.0_Plaene/3.1.08.0_TGA-Planung/3.1.08.5_Buehnentechnik	Buehnenmasch_09 31-0141-00-01-13201.pdf	09.05.18 15:01	1.929
DSO_Staatsoper_BH_ZH/3.0.0_Gebaeudeplanung/3.1.0_Plaene/3.1.08.0_TGA-Planung/3.1.08.5_Buehnentechnik	Buehnenmasch_10 31-0141-00-01-14110.pdf	09.05.18 15:01	2.021
DSO_Staatsoper_BH_ZH/3.0.0_Gebaeudeplanung/3.1.0_Plaene/3.1.08.0_TGA-Planung/3.1.08.5_Buehnentechnik	Buehnenmasch_11 31-0141-00-01-14120.pdf	09.05.18 15:01	1.468
DSO_Staatsoper_BH_ZH/3.0.0_Gebaeudeplanung/3.1.0_Plaene/3.1.08.0_TGA-Planung/3.1.08.5_Buehnentechnik	Buehnenmasch_12 31-0141-00-02-22000.pdf	09.05.18 15:03	1.752
DSO_Staatsoper_BH_ZH/3.0.0_Gebaeudeplanung/3.1.0_Plaene/3.1.08.0_TGA-Planung/3.1.08.5_Buehnentechnik	Buehnenmasch_13 31-0141-00-02-22010.pdf	09.05.18 15:03	1.472
DSO_Staatsoper_BH_ZH/3.0.0_Gebaeudeplanung/3.1.0_Plaene/3.1.08.0_TGA-Planung/3.1.08.5_Buehnentechnik	Buehnenmasch_14 31-0141-00-04-41000.pdf	09.05.18 15:03	1.161

Dokumentenliste Webexplorer 05.03.20 18:11
Filterkriterien: Ordnerpfad 'DSO_Staatsoper_BH_ZH'



Pfad	Dateiname	Hochgeladen am	Größe (KB)
DSO_Staatsoper_BH_ZH/3.0.0_Gebaeudeplanung/3.1.0_Plaene/3.1.08.0_TGA-Planung/3.1.08.5_Buehnentechnik	Buehnenmasch_15 31-0141-00-05-53001.pdf	09.05.18 15:03	993
DSO_Staatsoper_BH_ZH/3.0.0_Gebaeudeplanung/3.1.0_Plaene/3.1.08.0_TGA-Planung/3.1.08.5_Buehnentechnik	Buehnenmasch_16 31-0141-00-05-53005.pdf	09.05.18 15:03	1.102
DSO_Staatsoper_BH_ZH/3.0.0_Gebaeudeplanung/3.1.0_Plaene/3.1.08.0_TGA-Planung/3.1.08.5_Buehnentechnik	Herstellerunterlagen.pdf	09.05.18 15:03	34.009
DSO_Staatsoper_BH_ZH/3.0.0_Gebaeudeplanung/3.1.0_Plaene/3.1.08.0_TGA-Planung/3.1.08.5_Buehnentechnik	Schiebetore_01 31-0141-00-00-11000.pdf	09.05.18 15:03	264
DSO_Staatsoper_BH_ZH/3.0.0_Gebaeudeplanung/3.1.0_Plaene/3.1.08.0_TGA-Planung/3.1.08.5_Buehnentechnik	Schiebetore_02 31-0141-00-00-11100.pdf	09.05.18 15:03	1.217
DSO_Staatsoper_BH_ZH/3.0.0_Gebaeudeplanung/3.1.0_Plaene/3.1.08.0_TGA-Planung/3.1.08.5_Buehnentechnik	Schiebetore_03 31-0141-00-00-12000.pdf	09.05.18 15:03	801
DSO_Staatsoper_BH_ZH/3.0.0_Gebaeudeplanung/3.1.0_Plaene/3.1.08.0_TGA-Planung/3.1.08.5_Buehnentechnik	Schiebetore_04 31-0141-00-00-21000.pdf	09.05.18 15:05	313
DSO_Staatsoper_BH_ZH/3.0.0_Gebaeudeplanung/3.1.0_Plaene/3.1.08.0_TGA-Planung/3.1.08.5_Buehnentechnik	Schiebetore_05 31-0141-00-00-21100.pdf	09.05.18 15:04	2.039
DSO_Staatsoper_BH_ZH/3.0.0_Gebaeudeplanung/3.1.0_Plaene/3.1.08.0_TGA-Planung/3.1.08.5_Buehnentechnik	Schiebetore_06 31-0141-00-00-22000.pdf	09.05.18 15:05	656
DSO_Staatsoper_BH_ZH/3.0.0_Gebaeudeplanung/3.1.0_Plaene/3.1.08.0_TGA-Planung/3.1.08.5_Buehnentechnik	Schiebetore_07 31-0141-00-00-22005.pdf	09.05.18 15:04	877
DSO_Staatsoper_BH_ZH/3.0.0_Gebaeudeplanung/3.1.0_Plaene/3.1.08.0_TGA-Planung/3.1.08.5_Buehnentechnik	Stahlkonstruktion_01 31-0141-00-01-11101.pdf	09.05.18 15:05	2.761
DSO_Staatsoper_BH_ZH/3.0.0_Gebaeudeplanung/3.1.0_Plaene/3.1.08.0_TGA-Planung/3.1.08.5_Buehnentechnik	Stahlkonstruktion_02 31-0141-00-01-11401.pdf	09.05.18 15:05	2.665
DSO_Staatsoper_BH_ZH/3.0.0_Gebaeudeplanung/3.1.0_Plaene/3.1.08.0_TGA-Planung/3.1.08.5_Buehnentechnik	Technische Dokumentation.pdf	09.05.18 15:05	16.695
DSO_Staatsoper_BH_ZH/4.0.0_Vertraege/4.1.0_Bauausfuehrung/4.1.03_Bautagebuch_Foto-Doku	4.1.03_2017-05-10_Sofortmassnahmen_SO_BZ.docx	19.12.17 08:42	85
DSO_Staatsoper_BH_ZH/4.0.0_Vertraege/4.1.0_Bauausfuehrung/4.1.03_Bautagebuch_Foto-Doku	4.1.03_2017-07-20_Auftaktgesprach_SO_BZ.pdf	19.12.17 08:41	76
DSO_Staatsoper_BH_ZH/4.0.0_Vertraege/4.1.0_Bauausfuehrung/4.1.03_Bautagebuch_Foto-Doku	4.1.03_2017-09-21_2_Ergebnisprotokoll_SO_BZ_final.pdf	19.12.17 08:41	69
DSO_Staatsoper_BH_ZH/4.0.0_Vertraege/4.1.0_Bauausfuehrung/4.1.03_Bautagebuch_Foto-Doku	4.1.05_Projektbeteiligtenliste_2017-09-21.xlsx	19.12.17 08:41	855
DSO_Staatsoper_BH_ZH/4.0.0_Vertraege/4.1.0_Bauausfuehrung/4.1.03_Bautagebuch_Foto-Doku	4.1.05_Telefonliste_2017-05-23.xlsx	19.12.17 08:42	13
DSO_Staatsoper_BH_ZH/4.0.0_Vertraege/4.1.0_Bauausfuehrung/4.1.10_Architekten-Ingenieurvertraege	BH_Auftrag_AB_MD_2016-11-24.pdf	04.01.18 10:19	83
DSO_Staatsoper_BH_ZH/4.0.0_Vertraege/4.1.0_Bauausfuehrung/4.1.10_Architekten-Ingenieurvertraege	BH_Auftrag_FBI_2016-11-22.pdf	04.01.18 10:19	83
DSO_Staatsoper_BH_ZH/4.0.0_Vertraege/4.1.0_Bauausfuehrung/4.1.10_Architekten-Ingenieurvertraege	ZH_Auftrag_AB_MD_2016-11-24.pdf	04.01.18 10:19	83
DSO_Staatsoper_BH_ZH/4.0.0_Vertraege/4.1.0_Bauausfuehrung/4.1.10_Architekten-Ingenieurvertraege	ZH_Auftrag_FBI_2016-11-22.pdf	04.01.18 10:19	83
DSO_Staatsoper_BH_ZH/5.0.0_Grundstueck/5.2.0_Lageplaene/5.2.01_nicht_aktuelle_Lageplaene	Kartenausdruck_um_1880-1889.pdf	19.12.17 08:42	511
DSO_Staatsoper_BH_ZH/5.0.0_Grundstueck/5.2.0_Lageplaene/5.2.01_nicht_aktuelle_Lageplaene	Kartenausdruck_um_1916-1925.pdf	19.12.17 08:42	515
DSO_Staatsoper_BH_ZH/5.0.0_Grundstueck/5.2.0_Lageplaene/5.2.03_Katasterauszug_Bestand	Auszug_Flurkarte_2017-09-06.pdf	19.12.17 08:42	345
DSO_Staatsoper_BH_ZH/5.0.0_Grundstueck/5.2.0_Lageplaene/5.2.03_Katasterauszug_Bestand	Auszug_Liegenschaftskarte_2015-06-30.pdf	19.12.17 08:42	349
DSO_Staatsoper_BH_ZH/5.0.0_Grundstueck/5.2.0_Lageplaene/5.2.03_Katasterauszug_Bestand	Kartenausdruck_Baudenkmal_2017-09-06.pdf	19.12.17 08:42	365
DSO_Staatsoper_BH_ZH/5.0.0_Grundstueck/5.2.0_Lageplaene/5.2.03_Katasterauszug_Bestand	Kartenausdruck_Besitzverhaeltnisse_2017-09-06.pdf	19.12.17 08:42	378
DSO_Staatsoper_BH_ZH/5.0.0_Grundstueck/5.2.0_Lageplaene/5.2.03_Katasterauszug_Bestand	Kartenausdruck_digitale_Luftaufnahme_2017-06-06.pdf	19.12.17 08:42	1.716
DSO_Staatsoper_BH_ZH/5.0.0_Grundstueck/5.2.0_Lageplaene/5.2.03_Katasterauszug_Bestand	Kartenausdruck_DK5_2017-09-06.pdf	19.12.17 08:42	692

Dokumentenliste Webexplorer 05.03.20 18:11
Filterkriterien: Ordnerpfad 'DSO_Staatsoper_BH_ZH'



Pfad	Dateiname	Hochgeladen am	Größe (KB)
DSO_Staatsoper_BH_ZH/5.0.0_Grundstueck/5.2.0_Lageplaene/5.2.03_Katasterauszug_Bestand	Kartenausdruck_erhaltenswerte_Bereiche_2017-09-06.pdf	19.12.17 08:42	437
DSO_Staatsoper_BH_ZH/5.0.0_Grundstueck/5.2.0_Lageplaene/5.2.03_Katasterauszug_Bestand	Kartenausdruck_Flurstuecke_2017-09-06.pdf	19.12.17 08:42	429
DSO_Staatsoper_BH_ZH/6.0.0_Bestand_Bewirtschaftung/6.2.0_Facility_Management/6.2.08_Pruefberichte_zu_DL-Vertraegen	161206_Fotodoku_TGA_Oper_Buehnenhaus.pdf	04.01.18 10:21	1.273
DSO_Staatsoper_BH_ZH/6.0.0_Bestand_Bewirtschaftung/6.2.0_Facility_Management/6.2.08_Pruefberichte_zu_DL-Vertraegen	161206_Fotodoku_TGA_Oper_Zuschauerhaus.pdf	04.01.18 10:21	2.199
DSO_Staatsoper_BH_ZH/6.0.0_Bestand_Bewirtschaftung/6.2.0_Facility_Management/6.2.08_Pruefberichte_zu_DL-Vertraegen	170117_Klassifizierung_Oper_ZH_BH.pdf	04.01.18 10:21	65
DSO_Staatsoper_BH_ZH/6.0.0_Bestand_Bewirtschaftung/6.2.0_Facility_Management/6.2.09_Brandschutz-Dienstleistungsvertraege	Antrag_Aenderung_Polizeinotrufanschluss_UeEA_2009-02-23.pdf	19.12.17 08:43	1.254
DSO_Staatsoper_BH_ZH/6.0.0_Bestand_Bewirtschaftung/6.2.0_Facility_Management/6.2.09_Brandschutz-Dienstleistungsvertraege	WV_BMA_Deltron_2010-05-10.pdf	19.12.17 08:43	1.877
DSO_Staatsoper_BH_ZH/6.0.0_Bestand_Bewirtschaftung/6.2.0_Facility_Management/6.2.09_Brandschutz-Dienstleistungsvertraege	WV_Hebeanlage_Gietmann_1999-08-27.pdf	19.12.17 08:43	1.189
DSO_Staatsoper_BH_ZH/6.0.0_Bestand_Bewirtschaftung/6.2.0_Facility_Management/6.2.09_Brandschutz-Dienstleistungsvertraege	WV_Schiebetuerantrieb_record_2008-05-06.pdf	19.12.17 08:43	1.300
DSO_Staatsoper_BH_ZH/6.0.0_Bestand_Bewirtschaftung/6.2.0_Facility_Management/6.2.09_Brandschutz-Dienstleistungsvertraege	WV_Sonnenschutztechnik_2008-05-14.pdf	19.12.17 08:43	849
DSO_Staatsoper_BH_ZH/6.0.0_Bestand_Bewirtschaftung/6.4.0_Bescheinigungen/6.4.02_TUEV-Abnahmen	Aufzug_Nr_10071_PB_Buehnenaufzug_2016-08-29.pdf	19.11.18 16:08	225
DSO_Staatsoper_BH_ZH/6.0.0_Bestand_Bewirtschaftung/6.4.0_Bescheinigungen/6.4.02_TUEV-Abnahmen	Aufzug_Nr_10071_PB_Buehnenaufzug_2017-09-15.pdf	19.11.18 16:08	198
DSO_Staatsoper_BH_ZH/6.0.0_Bestand_Bewirtschaftung/6.4.0_Bescheinigungen/6.4.02_TUEV-Abnahmen	Aufzug_Nr_10080_A1_links_PB_2017-07-10.pdf	19.11.18 16:08	174
DSO_Staatsoper_BH_ZH/6.0.0_Bestand_Bewirtschaftung/6.4.0_Bescheinigungen/6.4.02_TUEV-Abnahmen	Aufzug_Nr_10081_A2_rechts_PB_2017-07-10.pdf	19.11.18 16:08	177
DSO_Staatsoper_BH_ZH/6.0.0_Bestand_Bewirtschaftung/6.4.0_Bescheinigungen/6.4.02_TUEV-Abnahmen	Aufzug_Nr_10082_A3_Lasten_PB_2017-07-10.pdf	19.11.18 16:08	194
DSO_Staatsoper_BH_ZH/6.0.0_Bestand_Bewirtschaftung/6.4.0_Bescheinigungen/6.4.02_TUEV-Abnahmen	Aufzug_Nr_55560_PB_Vorderhaus_LS_BP_2016-10-04.pdf	19.11.18 16:08	222
DSO_Staatsoper_BH_ZH/6.0.0_Bestand_Bewirtschaftung/6.4.0_Bescheinigungen/6.4.02_TUEV-Abnahmen	Aufzug_Nr_55560_PB_Vorderhaus_LS_BP_2017-07-13.pdf	19.11.18 16:08	230
DSO_Staatsoper_BH_ZH/6.0.0_Bestand_Bewirtschaftung/6.4.0_Bescheinigungen/6.4.02_TUEV-Abnahmen	Aufzug_Nr_7155_PB_Buehne_2016-07-06.pdf	19.11.18 16:07	210
DSO_Staatsoper_BH_ZH/6.0.0_Bestand_Bewirtschaftung/6.4.0_Bescheinigungen/6.4.02_TUEV-Abnahmen	Aufzug_Nr_7155_PB_Buehne_2017-07-10.pdf	19.11.18 16:07	211
DSO_Staatsoper_BH_ZH/6.0.0_Bestand_Bewirtschaftung/6.4.0_Bescheinigungen/6.4.02_TUEV-Abnahmen	Aufzug_Nr_7156_PB_Buehne_2016-07-06.pdf	19.11.18 16:07	212
DSO_Staatsoper_BH_ZH/6.0.0_Bestand_Bewirtschaftung/6.4.0_Bescheinigungen/6.4.02_TUEV-Abnahmen	Aufzug_Nr_7156_PB_Buehne_2017-07-10.pdf	19.11.18 16:07	227
DSO_Staatsoper_BH_ZH/6.0.0_Bestand_Bewirtschaftung/6.4.0_Bescheinigungen/6.4.02_TUEV-Abnahmen	Aufzug_Nr_932681_TRH1_PB_2015-10-12.pdf	19.11.18 16:08	262
DSO_Staatsoper_BH_ZH/6.0.0_Bestand_Bewirtschaftung/6.4.0_Bescheinigungen/6.4.02_TUEV-Abnahmen	Aufzug_Nr_932681_TRH1_PB_2016-10-18.pdf	19.11.18 16:08	213
DSO_Staatsoper_BH_ZH/6.0.0_Bestand_Bewirtschaftung/6.4.0_Bescheinigungen/6.4.02_TUEV-Abnahmen	BMA_Wartung_2006-10-06.pdf	19.11.18 16:09	1.478
DSO_Staatsoper_BH_ZH/6.0.0_Bestand_Bewirtschaftung/6.4.0_Bescheinigungen/6.4.02_TUEV-Abnahmen	BMA_Wartung_2017-04-03.pdf	19.11.18 16:09	1.591
DSO_Staatsoper_BH_ZH/6.0.0_Bestand_Bewirtschaftung/6.4.0_Bescheinigungen/6.4.02_TUEV-Abnahmen	BMA_Wartung_2017-10-11.pdf	19.11.18 16:09	2.398
DSO_Staatsoper_BH_ZH/6.0.0_Bestand_Bewirtschaftung/6.4.0_Bescheinigungen/6.4.02_TUEV-Abnahmen	BS_Feuerloeschanlage_PB_2016-08-12.pdf	19.11.18 16:09	468
DSO_Staatsoper_BH_ZH/6.0.0_Bestand_Bewirtschaftung/6.4.0_Bescheinigungen/6.4.02_TUEV-Abnahmen	BS_Feuerloeschanlage_Wartung_2017-08-04.pdf	19.11.18 16:09	1.030
DSO_Staatsoper_BH_ZH/6.0.0_Bestand_Bewirtschaftung/6.4.0_Bescheinigungen/6.4.02_TUEV-Abnahmen	BS_Feuerloeschanschluss_Wartung_2017-01-25_ZH.pdf	19.11.18 16:09	1.079
DSO_Staatsoper_BH_ZH/6.0.0_Bestand_Bewirtschaftung/6.4.0_Bescheinigungen/6.4.02_TUEV-Abnahmen	BS_Feuerloeschanschluss_Wartung_2017-07-25_BH.pdf	19.11.18 16:09	1.463

Dokumentenliste Webexplorer 05.03.20 18:11
Filterkriterien: Ordnerpfad 'DSO_Staatsoper_BH_ZH'



Pfad	Dateiname	Hochgeladen am	Größe (KB)
DSO_Staatsoper_BH_ZH/6.0.0_Bestand_Bewirtschaftung/6.4.0_Bescheinigungen/6.4.02_TUeV-Abnahmen	BS_Feuerloescheinrichtung_nichtselbststaendig_PB_2013-12-21.pdf	19.11.18 16:09	581
DSO_Staatsoper_BH_ZH/6.0.0_Bestand_Bewirtschaftung/6.4.0_Bescheinigungen/6.4.02_TUeV-Abnahmen	BS_Feuerloescheinrichtung_nichtselbststaendig_PB_2017-11-07.pdf	19.11.18 16:09	561
DSO_Staatsoper_BH_ZH/6.0.0_Bestand_Bewirtschaftung/6.4.0_Bescheinigungen/6.4.02_TUeV-Abnahmen	Buehne_Eiserner_Vorhang_PB_2017-08-02.pdf	19.11.18 16:10	221
DSO_Staatsoper_BH_ZH/6.0.0_Bestand_Bewirtschaftung/6.4.0_Bescheinigungen/6.4.02_TUeV-Abnahmen	Buehne_Obermaschinerie_Seile_PB_2016.pdf	19.11.18 16:10	2.176
DSO_Staatsoper_BH_ZH/6.0.0_Bestand_Bewirtschaftung/6.4.0_Bescheinigungen/6.4.02_TUeV-Abnahmen	Buehne_Obermaschinerie_Vorhang2017-08-17.pdf	19.11.18 16:10	1.421
DSO_Staatsoper_BH_ZH/6.0.0_Bestand_Bewirtschaftung/6.4.0_Bescheinigungen/6.4.02_TUeV-Abnahmen	Buehne_Untermaschinerie_PB_2014-08-01.pdf	19.11.18 16:10	2.978
DSO_Staatsoper_BH_ZH/6.0.0_Bestand_Bewirtschaftung/6.4.0_Bescheinigungen/6.4.02_TUeV-Abnahmen	Buehne_Untermaschinerie_PB_2017-08-17.pdf	19.11.18 16:10	2.251
DSO_Staatsoper_BH_ZH/6.0.0_Bestand_Bewirtschaftung/6.4.0_Bescheinigungen/6.4.02_TUeV-Abnahmen	ELT_Fotodoku_2017-01-20.pdf	19.11.18 16:12	4.035
DSO_Staatsoper_BH_ZH/6.0.0_Bestand_Bewirtschaftung/6.4.0_Bescheinigungen/6.4.02_TUeV-Abnahmen	ELT_NEA_Netzausfall_PB_2016-03-30.pdf	19.11.18 16:12	258
DSO_Staatsoper_BH_ZH/6.0.0_Bestand_Bewirtschaftung/6.4.0_Bescheinigungen/6.4.02_TUeV-Abnahmen	ELT_NEA_Wartung_2015-07-20.pdf	19.11.18 16:12	1.320
DSO_Staatsoper_BH_ZH/6.0.0_Bestand_Bewirtschaftung/6.4.0_Bescheinigungen/6.4.02_TUeV-Abnahmen	ELT_SiBe_Wartung_2015-07-17.pdf	19.11.18 16:12	1.898
DSO_Staatsoper_BH_ZH/6.0.0_Bestand_Bewirtschaftung/6.4.0_Bescheinigungen/6.4.02_TUeV-Abnahmen	EMA_Wartung_2017-06-20.pdf	19.11.18 16:12	254
DSO_Staatsoper_BH_ZH/6.0.0_Bestand_Bewirtschaftung/6.4.0_Bescheinigungen/6.4.02_TUeV-Abnahmen	MSR_Wartung_2017-08-09.pdf	19.11.18 16:12	3.166
DSO_Staatsoper_BH_ZH/6.0.0_Bestand_Bewirtschaftung/6.4.0_Bescheinigungen/6.4.02_TUeV-Abnahmen	PVO_Dokumentenuebergabe_SV_Jaehner_2017-04-04.pdf	19.11.18 16:12	6.391
DSO_Staatsoper_BH_ZH/6.0.0_Bestand_Bewirtschaftung/6.4.0_Bescheinigungen/6.4.02_TUeV-Abnahmen	RLT_BS-Klappen_Wartung_2017-07-26.pdf	19.11.18 16:12	2.495
DSO_Staatsoper_BH_ZH/6.0.0_Bestand_Bewirtschaftung/6.4.0_Bescheinigungen/6.4.02_TUeV-Abnahmen	RLT_PB_2013-12-21.pdf	19.11.18 16:12	1.428
DSO_Staatsoper_BH_ZH/6.0.0_Bestand_Bewirtschaftung/6.4.0_Bescheinigungen/6.4.02_TUeV-Abnahmen	RLT_PB_2017-11-07.pdf	19.11.18 16:12	1.607
DSO_Staatsoper_BH_ZH/6.0.0_Bestand_Bewirtschaftung/6.4.0_Bescheinigungen/6.4.02_TUeV-Abnahmen	RLT_Wartung_2017-07-27.pdf	19.11.18 16:12	6.447
DSO_Staatsoper_BH_ZH/6.0.0_Bestand_Bewirtschaftung/6.4.0_Bescheinigungen/6.4.02_TUeV-Abnahmen	RWA_PB_2013-12-21.pdf	19.11.18 16:13	1.299
DSO_Staatsoper_BH_ZH/6.0.0_Bestand_Bewirtschaftung/6.4.0_Bescheinigungen/6.4.02_TUeV-Abnahmen	RWA_PB_2017-11-08.pdf	19.11.18 16:13	1.315
DSO_Staatsoper_BH_ZH/6.0.0_Bestand_Bewirtschaftung/6.4.0_Bescheinigungen/6.4.02_TUeV-Abnahmen	RWA_Wartung_2017-09.pdf	19.11.18 16:13	3.208
DSO_Staatsoper_BH_ZH/6.0.0_Bestand_Bewirtschaftung/6.4.0_Bescheinigungen/6.4.02_TUeV-Abnahmen	RWA_Wartung_TRH1_2016-12-19.pdf	19.11.18 16:13	1.246
DSO_Staatsoper_BH_ZH/6.0.0_Bestand_Bewirtschaftung/6.4.0_Bescheinigungen/6.4.02_TUeV-Abnahmen	RWA_Wartung_Vordach_Bühnenaufgang_2016-12-19a.pdf	19.11.18 16:13	658
DSO_Staatsoper_BH_ZH/6.0.0_Bestand_Bewirtschaftung/6.4.0_Bescheinigungen/6.4.02_TUeV-Abnahmen	Sani_Hebeanlage_Wartung_2014-03-26.pdf	19.11.18 16:14	3.563
DSO_Staatsoper_BH_ZH/6.0.0_Bestand_Bewirtschaftung/6.4.0_Bescheinigungen/6.4.02_TUeV-Abnahmen	Sani_Wasserproben_TW_PB_2017.pdf	19.11.18 16:14	3.801
DSO_Staatsoper_BH_ZH/6.0.0_Bestand_Bewirtschaftung/6.4.0_Bescheinigungen/6.4.02_TUeV-Abnahmen	Sonnenschutz_Wartung_2014-11.pdf	19.11.18 16:14	5.398
DSO_Staatsoper_BH_ZH/6.0.0_Bestand_Bewirtschaftung/6.4.0_Bescheinigungen/6.4.02_TUeV-Abnahmen	Sprinkler-Altanlagen_PB_2016-08-16.pdf	19.11.18 16:15	2.000
DSO_Staatsoper_BH_ZH/6.0.0_Bestand_Bewirtschaftung/6.4.0_Bescheinigungen/6.4.02_TUeV-Abnahmen	Sprinkler-Altanlagen_PB_2017-01-12.pdf	19.11.18 16:15	542
DSO_Staatsoper_BH_ZH/6.0.0_Bestand_Bewirtschaftung/6.4.0_Bescheinigungen/6.4.02_TUeV-Abnahmen	Sprinkler-Altanlagen_PB_2017-08-31.pdf	19.11.18 16:15	4.418
DSO_Staatsoper_BH_ZH/6.0.0_Bestand_Bewirtschaftung/6.4.0_Bescheinigungen/6.4.02_TUeV-Abnahmen	Sprinkler_PB_2016-08-12.pdf	19.11.18 16:14	1.082

Dokumentenliste Webexplorer 05.03.20 18:11
Filterkriterien: Ordnerpfad 'DSO_Staatsoper_BH_ZH'



Pfad	Dateiname	Hochgeladen am	Größe (KB)
DSO_Staatsoper_BH_ZH/6.0.0_Bestand_Bewirtschaftung/6.4.0_Bescheinigungen/6.4.02_TUeV-Abnahmen	Sprinkler_PB_2017-11-08.pdf	19.11.18 16:14	1.253
DSO_Staatsoper_BH_ZH/6.0.0_Bestand_Bewirtschaftung/6.4.0_Bescheinigungen/6.4.02_TUeV-Abnahmen	Sprinkler_PB_Maengelabmeldung_2016-03-31.pdf	19.11.18 16:15	320
DSO_Staatsoper_BH_ZH/6.0.0_Bestand_Bewirtschaftung/6.4.0_Bescheinigungen/6.4.02_TUeV-Abnahmen	Sprinkler_Wartung_2017-08-03.pdf	19.11.18 16:15	180
DSO_Staatsoper_BH_ZH/7.0.0_Sonstiges/7.1.02_Fotos	BH_2017-09-22_IMG_0666.JPG	04.01.18 10:23	2.932
DSO_Staatsoper_BH_ZH/7.0.0_Sonstiges/7.1.02_Fotos	BH_2017-09-22_IMG_0667.JPG	04.01.18 10:23	3.315
DSO_Staatsoper_BH_ZH/7.0.0_Sonstiges/7.1.02_Fotos	BH_2017-09-22_IMG_0668.JPG	04.01.18 10:23	2.556
DSO_Staatsoper_BH_ZH/7.0.0_Sonstiges/7.1.02_Fotos	BH_2017-09-22_IMG_0669.JPG	04.01.18 10:23	2.434
DSO_Staatsoper_BH_ZH/7.0.0_Sonstiges/7.1.02_Fotos	BH_2017-09-22_IMG_0670.JPG	04.01.18 10:23	2.279
DSO_Staatsoper_BH_ZH/7.0.0_Sonstiges/7.1.02_Fotos	BH_2017-09-22_IMG_0671.JPG	04.01.18 10:23	2.550
DSO_Staatsoper_BH_ZH/7.0.0_Sonstiges/7.1.02_Fotos	BH_2017-09-22_IMG_0672.JPG	04.01.18 10:23	3.843
DSO_Staatsoper_BH_ZH/7.0.0_Sonstiges/7.1.02_Fotos	BH_2017-09-22_IMG_0673.JPG	04.01.18 10:23	3.057
DSO_Staatsoper_BH_ZH/7.0.0_Sonstiges/7.1.02_Fotos	BH_2017-09-22_IMG_0674.JPG	04.01.18 10:23	3.086
DSO_Staatsoper_BH_ZH/7.0.0_Sonstiges/7.1.02_Fotos	BH_2017-09-22_IMG_0675.JPG	04.01.18 10:23	4.568
DSO_Staatsoper_BH_ZH/7.0.0_Sonstiges/7.1.02_Fotos	BH_2017-09-22_IMG_0676.JPG	04.01.18 10:23	3.623
DSO_Staatsoper_BH_ZH/7.0.0_Sonstiges/7.1.02_Fotos	BH_2017-09-22_IMG_0677.JPG	04.01.18 10:23	2.933
DSO_Staatsoper_BH_ZH/7.0.0_Sonstiges/7.1.02_Fotos	BH_2017-09-22_IMG_0678.JPG	04.01.18 10:23	1.479
DSO_Staatsoper_BH_ZH/7.0.0_Sonstiges/7.1.02_Fotos	BH_2017-09-22_IMG_0679.JPG	04.01.18 10:23	1.765
DSO_Staatsoper_BH_ZH/7.0.0_Sonstiges/7.1.02_Fotos	BH_2017-09-22_IMG_0680.JPG	04.01.18 10:23	4.646
DSO_Staatsoper_BH_ZH/7.0.0_Sonstiges/7.1.02_Fotos	BH_2017-09-22_IMG_0681.JPG	04.01.18 10:26	2.236
DSO_Staatsoper_BH_ZH/7.0.0_Sonstiges/7.1.02_Fotos	BH_2017-09-22_IMG_0682.JPG	04.01.18 10:26	1.910
DSO_Staatsoper_BH_ZH/7.0.0_Sonstiges/7.1.02_Fotos	BH_2017-09-22_IMG_0683.JPG	04.01.18 10:26	1.911
DSO_Staatsoper_BH_ZH/7.0.0_Sonstiges/7.1.02_Fotos	BH_2017-09-22_IMG_0684.JPG	04.01.18 10:26	1.651
DSO_Staatsoper_BH_ZH/7.0.0_Sonstiges/7.1.02_Fotos	BH_2017-09-22_IMG_0685.JPG	04.01.18 10:26	1.937
DSO_Staatsoper_BH_ZH/7.0.0_Sonstiges/7.1.02_Fotos	BH_2017-09-22_IMG_0686.JPG	04.01.18 10:26	4.952
DSO_Staatsoper_BH_ZH/7.0.0_Sonstiges/7.1.02_Fotos	BH_2017-09-22_IMG_0687.JPG	04.01.18 10:26	3.406
DSO_Staatsoper_BH_ZH/7.0.0_Sonstiges/7.1.02_Fotos	BH_2017-09-22_IMG_0688.JPG	04.01.18 10:26	3.166
DSO_Staatsoper_BH_ZH/7.0.0_Sonstiges/7.1.02_Fotos	BH_2017-09-22_IMG_0689.JPG	04.01.18 10:26	1.935
DSO_Staatsoper_BH_ZH/7.0.0_Sonstiges/7.1.02_Fotos	BH_2017-09-22_IMG_0690.JPG	04.01.18 10:26	2.264
DSO_Staatsoper_BH_ZH/7.0.0_Sonstiges/7.1.02_Fotos	BH_2017-09-22_IMG_0691.JPG	04.01.18 10:26	2.341
DSO_Staatsoper_BH_ZH/7.0.0_Sonstiges/7.1.02_Fotos	BH_2017-09-22_IMG_0692.JPG	04.01.18 10:26	2.274
DSO_Staatsoper_BH_ZH/7.0.0_Sonstiges/7.1.02_Fotos	BH_2017-09-22_IMG_0693.JPG	04.01.18 10:26	2.359
DSO_Staatsoper_BH_ZH/7.0.0_Sonstiges/7.1.02_Fotos	BH_2017-09-22_IMG_0694.JPG	04.01.18 10:26	2.500
DSO_Staatsoper_BH_ZH/7.0.0_Sonstiges/7.1.02_Fotos	BH_2017-09-22_IMG_0695.JPG	04.01.18 10:26	1.669
DSO_Staatsoper_BH_ZH/7.0.0_Sonstiges/7.1.02_Fotos	BH_2017-09-22_IMG_0696.JPG	04.01.18 10:26	2.029
DSO_Staatsoper_BH_ZH/7.0.0_Sonstiges/7.1.02_Fotos	BH_2017-09-22_IMG_0697.JPG	04.01.18 10:26	1.526
DSO_Staatsoper_BH_ZH/7.0.0_Sonstiges/7.1.02_Fotos	BH_2017-09-22_IMG_0698.JPG	04.01.18 10:26	2.014
DSO_Staatsoper_BH_ZH/7.0.0_Sonstiges/7.1.02_Fotos	BH_2017-09-22_IMG_0699.JPG	04.01.18 10:26	3.487
DSO_Staatsoper_BH_ZH/7.0.0_Sonstiges/7.1.02_Fotos	BH_2017-09-22_IMG_0700.JPG	04.01.18 10:26	5.503
DSO_Staatsoper_BH_ZH/7.0.0_Sonstiges/7.1.02_Fotos	BH_2017-09-22_IMG_0701.JPG	04.01.18 10:29	2.537
DSO_Staatsoper_BH_ZH/7.0.0_Sonstiges/7.1.02_Fotos	BH_2017-09-22_IMG_0702.JPG	04.01.18 10:29	3.210
DSO_Staatsoper_BH_ZH/7.0.0_Sonstiges/7.1.02_Fotos	BH_2017-09-22_IMG_0703.JPG	04.01.18 10:30	3.801
DSO_Staatsoper_BH_ZH/7.0.0_Sonstiges/7.1.02_Fotos	BH_2017-09-22_IMG_0704.JPG	04.01.18 10:30	1.639
DSO_Staatsoper_BH_ZH/7.0.0_Sonstiges/7.1.02_Fotos	BH_2017-09-22_IMG_0705.JPG	04.01.18 10:30	2.258
DSO_Staatsoper_BH_ZH/7.0.0_Sonstiges/7.1.02_Fotos	BH_2017-09-22_IMG_0706.JPG	04.01.18 10:30	3.209
DSO_Staatsoper_BH_ZH/7.0.0_Sonstiges/7.1.02_Fotos	BH_2017-09-22_IMG_0707.JPG	04.01.18 10:30	1.871
DSO_Staatsoper_BH_ZH/7.0.0_Sonstiges/7.1.02_Fotos	BH_2017-09-22_IMG_0708.JPG	04.01.18 10:29	2.686
DSO_Staatsoper_BH_ZH/7.0.0_Sonstiges/7.1.02_Fotos	BH_2017-09-22_IMG_0709.JPG	04.01.18 10:29	2.032
DSO_Staatsoper_BH_ZH/7.0.0_Sonstiges/7.1.02_Fotos	BH_2017-09-22_IMG_0710.JPG	04.01.18 10:29	2.059
DSO_Staatsoper_BH_ZH/7.0.0_Sonstiges/7.1.02_Fotos	BH_2017-09-22_IMG_0711.JPG	04.01.18 10:29	2.029
DSO_Staatsoper_BH_ZH/7.0.0_Sonstiges/7.1.02_Fotos	BH_2017-09-22_IMG_0712.JPG	04.01.18 10:30	1.943

Dokumentenliste Webexplorer 05.03.20 18:11
Filterkriterien: Ordnerpfad 'DSO_Staatsoper_BH_ZH'



Pfad	Dateiname	Hochgeladen am	Größe (KB)
DSO_Staatsoper_BH_ZH/7.0.0_Sonstiges/7.1.02_Fotos	BH_2017-09-22_IMG_0713.JPG	04.01.18 10:29	1.834
DSO_Staatsoper_BH_ZH/7.0.0_Sonstiges/7.1.02_Fotos	BH_2017-09-22_IMG_0714.JPG	04.01.18 10:29	3.592
DSO_Staatsoper_BH_ZH/7.0.0_Sonstiges/7.1.02_Fotos	BH_2017-09-22_IMG_0715.JPG	04.01.18 10:30	2.857
DSO_Staatsoper_BH_ZH/7.0.0_Sonstiges/7.1.02_Fotos	BH_2017-09-22_IMG_0716.JPG	04.01.18 10:29	4.179
DSO_Staatsoper_BH_ZH/7.0.0_Sonstiges/7.1.02_Fotos	BH_2017-09-22_IMG_0717.JPG	04.01.18 10:29	3.390
DSO_Staatsoper_BH_ZH/7.0.0_Sonstiges/7.1.02_Fotos	BH_2017-09-22_IMG_0718.JPG	04.01.18 10:30	2.744
DSO_Staatsoper_BH_ZH/7.0.0_Sonstiges/7.1.02_Fotos	BH_2017-09-22_IMG_0719.JPG	04.01.18 10:30	2.245
DSO_Staatsoper_BH_ZH/7.0.0_Sonstiges/7.1.02_Fotos	BH_2017-09-22_IMG_0720.JPG	04.01.18 10:30	2.013
DSO_Staatsoper_BH_ZH/7.0.0_Sonstiges/7.1.02_Fotos	BH_2017-09-22_IMG_0721.JPG	04.01.18 10:42	1.617
DSO_Staatsoper_BH_ZH/7.0.0_Sonstiges/7.1.02_Fotos	BH_2017-09-22_IMG_0722.JPG	04.01.18 10:41	2.784
DSO_Staatsoper_BH_ZH/7.0.0_Sonstiges/7.1.02_Fotos	BH_2017-09-22_IMG_0723.JPG	04.01.18 10:42	1.850
DSO_Staatsoper_BH_ZH/7.0.0_Sonstiges/7.1.02_Fotos	BH_2017-09-22_IMG_0724.JPG	04.01.18 10:42	2.494
DSO_Staatsoper_BH_ZH/7.0.0_Sonstiges/7.1.02_Fotos	BH_2017-09-22_IMG_0725.JPG	04.01.18 10:42	2.015
DSO_Staatsoper_BH_ZH/7.0.0_Sonstiges/7.1.02_Fotos	BH_2017-09-22_IMG_0726.JPG	04.01.18 10:41	2.130
DSO_Staatsoper_BH_ZH/7.0.0_Sonstiges/7.1.02_Fotos	BH_2017-09-22_IMG_0727.JPG	04.01.18 10:42	3.886
DSO_Staatsoper_BH_ZH/7.0.0_Sonstiges/7.1.02_Fotos	BH_2017-09-22_IMG_0728.JPG	04.01.18 10:41	1.290
DSO_Staatsoper_BH_ZH/7.0.0_Sonstiges/7.1.02_Fotos	BH_2017-09-22_IMG_0729.JPG	04.01.18 10:41	1.892
DSO_Staatsoper_BH_ZH/7.0.0_Sonstiges/7.1.02_Fotos	BH_2017-09-22_IMG_0730.JPG	04.01.18 10:41	2.533
DSO_Staatsoper_BH_ZH/7.0.0_Sonstiges/7.1.02_Fotos	BH_2017-09-22_IMG_0731.JPG	04.01.18 10:42	1.797
DSO_Staatsoper_BH_ZH/7.0.0_Sonstiges/7.1.02_Fotos	BH_2017-09-22_IMG_0732.JPG	04.01.18 10:42	2.863
DSO_Staatsoper_BH_ZH/7.0.0_Sonstiges/7.1.02_Fotos	BH_2017-09-22_IMG_0733.JPG	04.01.18 10:42	2.114
DSO_Staatsoper_BH_ZH/7.0.0_Sonstiges/7.1.02_Fotos	BH_2017-09-22_IMG_0734.JPG	04.01.18 10:42	1.908
DSO_Staatsoper_BH_ZH/7.0.0_Sonstiges/7.1.02_Fotos	BH_2017-09-22_IMG_0735.JPG	04.01.18 10:42	1.728
DSO_Staatsoper_BH_ZH/7.0.0_Sonstiges/7.1.02_Fotos	BH_2017-09-22_IMG_0736.JPG	04.01.18 10:42	2.675
DSO_Staatsoper_BH_ZH/7.0.0_Sonstiges/7.1.02_Fotos	BH_2017-09-22_IMG_0737.JPG	04.01.18 10:42	1.529
DSO_Staatsoper_BH_ZH/7.0.0_Sonstiges/7.1.02_Fotos	BH_2017-09-22_IMG_0738.JPG	04.01.18 10:41	2.691
DSO_Staatsoper_BH_ZH/7.0.0_Sonstiges/7.1.02_Fotos	BH_2017-09-22_IMG_0739.JPG	04.01.18 10:42	2.498
DSO_Staatsoper_BH_ZH/7.0.0_Sonstiges/7.1.02_Fotos	BH_2017-09-22_IMG_0740.JPG	04.01.18 10:42	2.757
DSO_Staatsoper_BH_ZH/7.0.0_Sonstiges/7.1.02_Fotos	BH_2017-09-22_IMG_0741.JPG	04.01.18 10:42	2.728
DSO_Staatsoper_BH_ZH/7.0.0_Sonstiges/7.1.02_Fotos	BH_2017-09-22_IMG_0742.JPG	04.01.18 10:41	2.009
DSO_Staatsoper_BH_ZH/7.0.0_Sonstiges/7.1.02_Fotos	BH_2017-09-22_IMG_0743.JPG	04.01.18 10:42	2.742
DSO_Staatsoper_BH_ZH/7.0.0_Sonstiges/7.1.02_Fotos	BH_2017-09-22_IMG_0744.JPG	04.01.18 10:42	3.180
DSO_Staatsoper_BH_ZH/7.0.0_Sonstiges/7.1.02_Fotos	BH_2017-09-22_IMG_0745.JPG	04.01.18 10:42	2.814
DSO_Staatsoper_BH_ZH/7.0.0_Sonstiges/7.1.02_Fotos	BH_2017-09-22_IMG_0746.JPG	04.01.18 10:42	2.786
DSO_Staatsoper_BH_ZH/7.0.0_Sonstiges/7.1.02_Fotos	BH_2017-09-22_IMG_0747.JPG	04.01.18 10:42	2.902
DSO_Staatsoper_BH_ZH/7.0.0_Sonstiges/7.1.02_Fotos	BH_2017-09-22_IMG_0748.JPG	04.01.18 10:41	2.978
DSO_Staatsoper_BH_ZH/7.0.0_Sonstiges/7.1.02_Fotos	BH_2017-09-22_IMG_0749.JPG	04.01.18 10:42	2.824
DSO_Staatsoper_BH_ZH/7.0.0_Sonstiges/7.1.02_Fotos	BH_2017-09-22_IMG_0750.JPG	04.01.18 10:42	2.332
DSO_Staatsoper_BH_ZH/7.0.0_Sonstiges/7.1.02_Fotos	BH_2017-09-22_IMG_0751.JPG	04.01.18 10:42	2.883
DSO_Staatsoper_BH_ZH/7.0.0_Sonstiges/7.1.02_Fotos	BH_2017-09-22_IMG_0752.JPG	04.01.18 10:46	3.010
DSO_Staatsoper_BH_ZH/7.0.0_Sonstiges/7.1.02_Fotos	BH_2017-09-22_IMG_0753.JPG	04.01.18 10:46	2.674
DSO_Staatsoper_BH_ZH/7.0.0_Sonstiges/7.1.02_Fotos	BH_2017-09-22_IMG_0754.JPG	04.01.18 10:46	1.939
DSO_Staatsoper_BH_ZH/7.0.0_Sonstiges/7.1.02_Fotos	BH_2017-09-22_IMG_0755.JPG	04.01.18 10:46	2.105
DSO_Staatsoper_BH_ZH/7.0.0_Sonstiges/7.1.02_Fotos	BH_2017-09-22_IMG_0756.JPG	04.01.18 10:46	2.935
DSO_Staatsoper_BH_ZH/7.0.0_Sonstiges/7.1.02_Fotos	BH_2017-09-22_IMG_0757.JPG	04.01.18 10:46	2.385
DSO_Staatsoper_BH_ZH/7.0.0_Sonstiges/7.1.02_Fotos	BH_2017-09-22_IMG_0758.JPG	04.01.18 10:46	2.528
DSO_Staatsoper_BH_ZH/7.0.0_Sonstiges/7.1.02_Fotos	BH_2017-09-22_IMG_0759.JPG	04.01.18 10:46	2.213
DSO_Staatsoper_BH_ZH/7.0.0_Sonstiges/7.1.02_Fotos	BH_2017-09-22_IMG_0760.JPG	04.01.18 10:46	2.321
DSO_Staatsoper_BH_ZH/7.0.0_Sonstiges/7.1.02_Fotos	BH_2017-09-22_IMG_0761.JPG	04.01.18 10:56	2.007
DSO_Staatsoper_BH_ZH/7.0.0_Sonstiges/7.1.02_Fotos	BH_2017-09-22_IMG_0762.JPG	04.01.18 10:56	2.289
DSO_Staatsoper_BH_ZH/7.0.0_Sonstiges/7.1.02_Fotos	BH_2017-09-22_IMG_0763.JPG	04.01.18 10:56	2.772
DSO_Staatsoper_BH_ZH/7.0.0_Sonstiges/7.1.02_Fotos	BH_2017-09-22_IMG_0764.JPG	04.01.18 10:56	2.187

Dokumentenliste Webexplorer 05.03.20 18:11
Filterkriterien: Ordnerpfad 'DSO_Staatsoper_BH_ZH'



Pfad	Dateiname	Hochgeladen am	Größe (KB)
DSO_Staatsoper_BH_ZH/7.0.0_Sonstiges/7.1.02_Fotos	BH_2017-09-22_IMG_0765.JPG	04.01.18 10:56	2.337
DSO_Staatsoper_BH_ZH/7.0.0_Sonstiges/7.1.02_Fotos	BH_2017-09-22_IMG_0766.JPG	04.01.18 10:56	1.814
DSO_Staatsoper_BH_ZH/7.0.0_Sonstiges/7.1.02_Fotos	BH_2017-09-22_IMG_0767.JPG	04.01.18 10:56	1.960
DSO_Staatsoper_BH_ZH/7.0.0_Sonstiges/7.1.02_Fotos	BH_2017-09-22_IMG_0768.JPG	04.01.18 10:56	2.272
DSO_Staatsoper_BH_ZH/7.0.0_Sonstiges/7.1.02_Fotos	BH_2017-09-22_IMG_0769.JPG	04.01.18 10:56	1.816
DSO_Staatsoper_BH_ZH/7.0.0_Sonstiges/7.1.02_Fotos	BH_2017-09-22_IMG_0770.JPG	04.01.18 10:56	2.774
DSO_Staatsoper_BH_ZH/7.0.0_Sonstiges/7.1.02_Fotos	BH_2017-09-22_IMG_0771.JPG	04.01.18 10:58	1.884
DSO_Staatsoper_BH_ZH/7.0.0_Sonstiges/7.1.02_Fotos	BH_2017-09-22_IMG_0772.JPG	04.01.18 10:58	2.321
DSO_Staatsoper_BH_ZH/7.0.0_Sonstiges/7.1.02_Fotos	BH_2017-09-22_IMG_0773.JPG	04.01.18 10:58	2.145
DSO_Staatsoper_BH_ZH/7.0.0_Sonstiges/7.1.02_Fotos	BH_2017-09-22_IMG_0774.JPG	04.01.18 10:58	1.228
DSO_Staatsoper_BH_ZH/7.0.0_Sonstiges/7.1.02_Fotos	BH_2017-09-22_IMG_0775.JPG	04.01.18 10:58	1.897
DSO_Staatsoper_BH_ZH/7.0.0_Sonstiges/7.1.02_Fotos	BH_2017-09-22_IMG_0776.JPG	04.01.18 10:58	2.201
DSO_Staatsoper_BH_ZH/7.0.0_Sonstiges/7.1.02_Fotos	BH_2017-09-22_IMG_0777.JPG	04.01.18 10:58	1.875
DSO_Staatsoper_BH_ZH/7.0.0_Sonstiges/7.1.02_Fotos	BH_2017-09-22_IMG_0778.JPG	04.01.18 10:58	2.955
DSO_Staatsoper_BH_ZH/7.0.0_Sonstiges/7.1.02_Fotos	BH_2017-09-22_IMG_0779.JPG	04.01.18 10:58	2.031
DSO_Staatsoper_BH_ZH/7.0.0_Sonstiges/7.1.02_Fotos	BH_2017-09-22_IMG_0780.JPG	04.01.18 10:58	1.962
DSO_Staatsoper_BH_ZH/7.0.0_Sonstiges/7.1.02_Fotos	BH_2017-09-22_IMG_0781.JPG	04.01.18 11:02	1.752
DSO_Staatsoper_BH_ZH/7.0.0_Sonstiges/7.1.02_Fotos	BH_2017-09-22_IMG_0782.JPG	04.01.18 11:02	1.647
DSO_Staatsoper_BH_ZH/7.0.0_Sonstiges/7.1.02_Fotos	BH_2017-09-22_IMG_0783.JPG	04.01.18 11:02	2.163
DSO_Staatsoper_BH_ZH/7.0.0_Sonstiges/7.1.02_Fotos	BH_2017-09-22_IMG_0784.JPG	04.01.18 11:02	2.125
DSO_Staatsoper_BH_ZH/7.0.0_Sonstiges/7.1.02_Fotos	BH_2017-09-22_IMG_0785.JPG	04.01.18 11:02	2.083
DSO_Staatsoper_BH_ZH/7.0.0_Sonstiges/7.1.02_Fotos	BH_2017-09-22_IMG_0786.JPG	04.01.18 11:02	2.286
DSO_Staatsoper_BH_ZH/7.0.0_Sonstiges/7.1.02_Fotos	BH_2017-09-22_IMG_0787.JPG	04.01.18 11:02	2.553
DSO_Staatsoper_BH_ZH/7.0.0_Sonstiges/7.1.02_Fotos	BH_2017-09-22_IMG_0788.JPG	04.01.18 11:02	1.489
DSO_Staatsoper_BH_ZH/7.0.0_Sonstiges/7.1.02_Fotos	BH_2017-09-22_IMG_0789.JPG	04.01.18 11:02	2.413
DSO_Staatsoper_BH_ZH/7.0.0_Sonstiges/7.1.02_Fotos	BH_2017-09-22_IMG_0790.JPG	04.01.18 11:02	2.376
DSO_Staatsoper_BH_ZH/7.0.0_Sonstiges/7.1.02_Fotos	BH_2017-09-22_IMG_0791.JPG	04.01.18 11:02	2.345
DSO_Staatsoper_BH_ZH/7.0.0_Sonstiges/7.1.02_Fotos	BH_2017-09-22_IMG_0792.JPG	04.01.18 11:02	2.412
DSO_Staatsoper_BH_ZH/7.0.0_Sonstiges/7.1.02_Fotos	BH_2017-09-22_IMG_0793.JPG	04.01.18 11:02	2.351
DSO_Staatsoper_BH_ZH/7.0.0_Sonstiges/7.1.02_Fotos	BH_2017-09-22_IMG_0794.JPG	04.01.18 11:02	2.154
DSO_Staatsoper_BH_ZH/7.0.0_Sonstiges/7.1.02_Fotos	BH_2017-09-22_IMG_0795.JPG	04.01.18 11:02	2.233
DSO_Staatsoper_BH_ZH/7.0.0_Sonstiges/7.1.02_Fotos	BH_2017-09-22_IMG_0796.JPG	04.01.18 11:02	2.056
DSO_Staatsoper_BH_ZH/7.0.0_Sonstiges/7.1.02_Fotos	BH_2017-09-22_IMG_0797.JPG	04.01.18 11:02	2.130
DSO_Staatsoper_BH_ZH/7.0.0_Sonstiges/7.1.02_Fotos	BH_2017-09-22_IMG_0798.JPG	04.01.18 11:02	2.076
DSO_Staatsoper_BH_ZH/7.0.0_Sonstiges/7.1.02_Fotos	BH_2017-09-22_IMG_0800.JPG	04.01.18 11:02	1.948
DSO_Staatsoper_BH_ZH/7.0.0_Sonstiges/7.1.02_Fotos	BH_2017-09-22_IMG_0801.JPG	04.01.18 11:07	1.932
DSO_Staatsoper_BH_ZH/7.0.0_Sonstiges/7.1.02_Fotos	BH_2017-09-22_IMG_0802.JPG	04.01.18 11:07	1.887
DSO_Staatsoper_BH_ZH/7.0.0_Sonstiges/7.1.02_Fotos	BH_2017-09-22_IMG_0803.JPG	04.01.18 11:07	1.846
DSO_Staatsoper_BH_ZH/7.0.0_Sonstiges/7.1.02_Fotos	BH_2017-09-22_IMG_0804.JPG	04.01.18 11:07	1.894
DSO_Staatsoper_BH_ZH/7.0.0_Sonstiges/7.1.02_Fotos	BH_2017-09-22_IMG_0805.JPG	04.01.18 11:07	2.100
DSO_Staatsoper_BH_ZH/7.0.0_Sonstiges/7.1.02_Fotos	BH_2017-09-22_IMG_0806.JPG	04.01.18 11:07	1.699
DSO_Staatsoper_BH_ZH/7.0.0_Sonstiges/7.1.02_Fotos	BH_2017-09-22_IMG_0807.JPG	04.01.18 11:07	1.630
DSO_Staatsoper_BH_ZH/7.0.0_Sonstiges/7.1.02_Fotos	BH_2017-09-22_IMG_0808.JPG	04.01.18 11:07	1.815
DSO_Staatsoper_BH_ZH/7.0.0_Sonstiges/7.1.02_Fotos	BH_2017-09-22_IMG_0809.JPG	04.01.18 11:07	1.521
DSO_Staatsoper_BH_ZH/7.0.0_Sonstiges/7.1.02_Fotos	BH_2017-09-22_IMG_0810.JPG	04.01.18 11:07	1.539
DSO_Staatsoper_BH_ZH/7.0.0_Sonstiges/7.1.02_Fotos	BH_2017-09-22_IMG_0811.JPG	04.01.18 11:07	1.781
DSO_Staatsoper_BH_ZH/7.0.0_Sonstiges/7.1.02_Fotos	BH_2017-09-22_IMG_0812.JPG	04.01.18 11:07	904
DSO_Staatsoper_BH_ZH/7.0.0_Sonstiges/7.1.02_Fotos	BH_2017-09-22_IMG_0813.JPG	04.01.18 11:07	1.689
DSO_Staatsoper_BH_ZH/7.0.0_Sonstiges/7.1.02_Fotos	BH_2017-09-22_IMG_0814.JPG	04.01.18 11:07	2.125
DSO_Staatsoper_BH_ZH/7.0.0_Sonstiges/7.1.02_Fotos	BH_2017-09-22_IMG_0815.JPG	04.01.18 11:07	2.138
DSO_Staatsoper_BH_ZH/7.0.0_Sonstiges/7.1.02_Fotos	BH_2017-09-22_IMG_0816.JPG	04.01.18 11:07	1.904
DSO_Staatsoper_BH_ZH/7.0.0_Sonstiges/7.1.02_Fotos	BH_2017-09-22_IMG_0817.JPG	04.01.18 11:09	1.667

Dokumentenliste Webexplorer 05.03.20 18:11
Filterkriterien: Ordnerpfad 'DSO_Staatsoper_BH_ZH'



Pfad	Dateiname	Hochgeladen am	Größe (KB)
DSO_Staatsoper_BH_ZH/7.0.0_Sonstiges/7.1.02_Fotos	BH_2017-09-22_IMG_0818.JPG	04.01.18 11:09	2.038
DSO_Staatsoper_BH_ZH/7.0.0_Sonstiges/7.1.02_Fotos	BH_2017-09-22_IMG_0819.JPG	04.01.18 11:09	1.485
DSO_Staatsoper_BH_ZH/7.0.0_Sonstiges/7.1.02_Fotos	BH_2017-09-22_IMG_0820.JPG	04.01.18 11:09	1.932
DSO_Staatsoper_BH_ZH/7.0.0_Sonstiges/7.1.02_Fotos	BH_2017-09-22_IMG_0843.JPG	04.01.18 11:09	2.341
DSO_Staatsoper_BH_ZH/7.0.0_Sonstiges/7.1.02_Fotos	ZH_2017-09-15_IMG_0310.JPG	04.01.18 11:13	2.775
DSO_Staatsoper_BH_ZH/7.0.0_Sonstiges/7.1.02_Fotos	ZH_2017-09-15_IMG_0311.JPG	04.01.18 11:13	1.716
DSO_Staatsoper_BH_ZH/7.0.0_Sonstiges/7.1.02_Fotos	ZH_2017-09-15_IMG_0312.JPG	04.01.18 11:13	2.010
DSO_Staatsoper_BH_ZH/7.0.0_Sonstiges/7.1.02_Fotos	ZH_2017-09-15_IMG_0313.JPG	04.01.18 11:13	1.596
DSO_Staatsoper_BH_ZH/7.0.0_Sonstiges/7.1.02_Fotos	ZH_2017-09-15_IMG_0314.JPG	04.01.18 11:13	1.650
DSO_Staatsoper_BH_ZH/7.0.0_Sonstiges/7.1.02_Fotos	ZH_2017-09-15_IMG_0315.JPG	04.01.18 11:13	1.652
DSO_Staatsoper_BH_ZH/7.0.0_Sonstiges/7.1.02_Fotos	ZH_2017-09-15_IMG_0316.JPG	04.01.18 11:13	1.664
DSO_Staatsoper_BH_ZH/7.0.0_Sonstiges/7.1.02_Fotos	ZH_2017-09-15_IMG_0317.JPG	04.01.18 11:13	1.654
DSO_Staatsoper_BH_ZH/7.0.0_Sonstiges/7.1.02_Fotos	ZH_2017-09-15_IMG_0318.JPG	04.01.18 11:13	1.606
DSO_Staatsoper_BH_ZH/7.0.0_Sonstiges/7.1.02_Fotos	ZH_2017-09-15_IMG_0319.JPG	04.01.18 11:13	857
DSO_Staatsoper_BH_ZH/7.0.0_Sonstiges/7.1.02_Fotos	ZH_2017-09-15_IMG_0320.JPG	04.01.18 11:13	2.096
DSO_Staatsoper_BH_ZH/7.0.0_Sonstiges/7.1.02_Fotos	ZH_2017-09-15_IMG_0321.JPG	04.01.18 11:15	1.993
DSO_Staatsoper_BH_ZH/7.0.0_Sonstiges/7.1.02_Fotos	ZH_2017-09-15_IMG_0322.JPG	04.01.18 11:15	1.850
DSO_Staatsoper_BH_ZH/7.0.0_Sonstiges/7.1.02_Fotos	ZH_2017-09-15_IMG_0323.JPG	04.01.18 11:15	1.680
DSO_Staatsoper_BH_ZH/7.0.0_Sonstiges/7.1.02_Fotos	ZH_2017-09-15_IMG_0324.JPG	04.01.18 11:15	1.634
DSO_Staatsoper_BH_ZH/7.0.0_Sonstiges/7.1.02_Fotos	ZH_2017-09-15_IMG_0325.JPG	04.01.18 11:15	1.664
DSO_Staatsoper_BH_ZH/7.0.0_Sonstiges/7.1.02_Fotos	ZH_2017-09-15_IMG_0326.JPG	04.01.18 11:15	1.767
DSO_Staatsoper_BH_ZH/7.0.0_Sonstiges/7.1.02_Fotos	ZH_2017-09-15_IMG_0327.JPG	04.01.18 11:15	2.143
DSO_Staatsoper_BH_ZH/7.0.0_Sonstiges/7.1.02_Fotos	ZH_2017-09-15_IMG_0328.JPG	04.01.18 11:15	1.864
DSO_Staatsoper_BH_ZH/7.0.0_Sonstiges/7.1.02_Fotos	ZH_2017-09-15_IMG_0329.JPG	04.01.18 11:15	1.554
DSO_Staatsoper_BH_ZH/7.0.0_Sonstiges/7.1.02_Fotos	ZH_2017-09-15_IMG_0330.JPG	04.01.18 11:15	1.914
DSO_Staatsoper_BH_ZH/7.0.0_Sonstiges/7.1.02_Fotos	ZH_2017-09-15_IMG_0331.JPG	04.01.18 11:21	1.721
DSO_Staatsoper_BH_ZH/7.0.0_Sonstiges/7.1.02_Fotos	ZH_2017-09-15_IMG_0332.JPG	04.01.18 11:21	1.929
DSO_Staatsoper_BH_ZH/7.0.0_Sonstiges/7.1.02_Fotos	ZH_2017-09-15_IMG_0333.JPG	04.01.18 11:20	1.585
DSO_Staatsoper_BH_ZH/7.0.0_Sonstiges/7.1.02_Fotos	ZH_2017-09-15_IMG_0334.JPG	04.01.18 11:20	1.689
DSO_Staatsoper_BH_ZH/7.0.0_Sonstiges/7.1.02_Fotos	ZH_2017-09-15_IMG_0335.JPG	04.01.18 11:21	1.546
DSO_Staatsoper_BH_ZH/7.0.0_Sonstiges/7.1.02_Fotos	ZH_2017-09-15_IMG_0336.JPG	04.01.18 11:21	1.771
DSO_Staatsoper_BH_ZH/7.0.0_Sonstiges/7.1.02_Fotos	ZH_2017-09-15_IMG_0337.JPG	04.01.18 11:21	1.784
DSO_Staatsoper_BH_ZH/7.0.0_Sonstiges/7.1.02_Fotos	ZH_2017-09-15_IMG_0338.JPG	04.01.18 11:20	1.467
DSO_Staatsoper_BH_ZH/7.0.0_Sonstiges/7.1.02_Fotos	ZH_2017-09-15_IMG_0339.JPG	04.01.18 11:21	1.745
DSO_Staatsoper_BH_ZH/7.0.0_Sonstiges/7.1.02_Fotos	ZH_2017-09-15_IMG_0340.JPG	04.01.18 11:20	1.527
DSO_Staatsoper_BH_ZH/7.0.0_Sonstiges/7.1.02_Fotos	ZH_2017-09-15_IMG_0341.JPG	04.01.18 11:21	1.560
DSO_Staatsoper_BH_ZH/7.0.0_Sonstiges/7.1.02_Fotos	ZH_2017-09-15_IMG_0342.JPG	04.01.18 11:20	1.708
DSO_Staatsoper_BH_ZH/7.0.0_Sonstiges/7.1.02_Fotos	ZH_2017-09-15_IMG_0343.JPG	04.01.18 11:21	1.717
DSO_Staatsoper_BH_ZH/7.0.0_Sonstiges/7.1.02_Fotos	ZH_2017-09-15_IMG_0344.JPG	04.01.18 11:20	1.544
DSO_Staatsoper_BH_ZH/7.0.0_Sonstiges/7.1.02_Fotos	ZH_2017-09-15_IMG_0345.JPG	04.01.18 11:21	1.761
DSO_Staatsoper_BH_ZH/7.0.0_Sonstiges/7.1.02_Fotos	ZH_2017-09-15_IMG_0346.JPG	04.01.18 11:24	1.255
DSO_Staatsoper_BH_ZH/7.0.0_Sonstiges/7.1.02_Fotos	ZH_2017-09-15_IMG_0347.JPG	04.01.18 11:24	1.866
DSO_Staatsoper_BH_ZH/7.0.0_Sonstiges/7.1.02_Fotos	ZH_2017-09-15_IMG_0348.JPG	04.01.18 11:24	1.534
DSO_Staatsoper_BH_ZH/7.0.0_Sonstiges/7.1.02_Fotos	ZH_2017-09-15_IMG_0349.JPG	04.01.18 11:24	1.936
DSO_Staatsoper_BH_ZH/7.0.0_Sonstiges/7.1.02_Fotos	ZH_2017-09-15_IMG_0350.JPG	04.01.18 11:24	1.862
DSO_Staatsoper_BH_ZH/7.0.0_Sonstiges/7.1.02_Fotos	ZH_2017-09-15_IMG_0351.JPG	04.01.18 11:24	1.972
DSO_Staatsoper_BH_ZH/7.0.0_Sonstiges/7.1.02_Fotos	ZH_2017-09-15_IMG_0352.JPG	04.01.18 11:24	1.697
DSO_Staatsoper_BH_ZH/7.0.0_Sonstiges/7.1.02_Fotos	ZH_2017-09-15_IMG_0353.JPG	04.01.18 11:24	1.686
DSO_Staatsoper_BH_ZH/7.0.0_Sonstiges/7.1.02_Fotos	ZH_2017-09-15_IMG_0354.JPG	04.01.18 11:24	1.524
DSO_Staatsoper_BH_ZH/7.0.0_Sonstiges/7.1.02_Fotos	ZH_2017-09-15_IMG_0355.JPG	04.01.18 11:24	1.874
DSO_Staatsoper_BH_ZH/7.0.0_Sonstiges/7.1.02_Fotos	ZH_2017-09-15_IMG_0356.JPG	04.01.18 11:31	1.715
DSO_Staatsoper_BH_ZH/7.0.0_Sonstiges/7.1.02_Fotos	ZH_2017-09-15_IMG_0357.JPG	04.01.18 11:31	1.471

Dokumentenliste Webexplorer 05.03.20 18:11
Filterkriterien: Ordnerpfad 'DSO_Staatsoper_BH_ZH'



Pfad	Dateiname	Hochgeladen am	Größe (KB)
DSO_Staatsoper_BH_ZH/7.0.0_Sonstiges/7.1.02_Fotos	ZH_2017-09-15_IMG_0358.JPG	04.01.18 11:31	2.259
DSO_Staatsoper_BH_ZH/7.0.0_Sonstiges/7.1.02_Fotos	ZH_2017-09-15_IMG_0359.JPG	04.01.18 11:31	1.710
DSO_Staatsoper_BH_ZH/7.0.0_Sonstiges/7.1.02_Fotos	ZH_2017-09-15_IMG_0360.JPG	04.01.18 11:31	1.367
DSO_Staatsoper_BH_ZH/7.0.0_Sonstiges/7.1.02_Fotos	ZH_2017-09-15_IMG_0361.JPG	04.01.18 11:31	1.849
DSO_Staatsoper_BH_ZH/7.0.0_Sonstiges/7.1.02_Fotos	ZH_2017-09-15_IMG_0362.JPG	04.01.18 11:31	1.852
DSO_Staatsoper_BH_ZH/7.0.0_Sonstiges/7.1.02_Fotos	ZH_2017-09-15_IMG_0363.JPG	04.01.18 11:31	2.375
DSO_Staatsoper_BH_ZH/7.0.0_Sonstiges/7.1.02_Fotos	ZH_2017-09-15_IMG_0364.JPG	04.01.18 11:31	2.226
DSO_Staatsoper_BH_ZH/7.0.0_Sonstiges/7.1.02_Fotos	ZH_2017-09-15_IMG_0365.JPG	04.01.18 11:31	2.099
DSO_Staatsoper_BH_ZH/7.0.0_Sonstiges/7.1.02_Fotos	ZH_2017-09-15_IMG_0366.JPG	04.01.18 11:31	2.049
DSO_Staatsoper_BH_ZH/7.0.0_Sonstiges/7.1.02_Fotos	ZH_2017-09-15_IMG_0367.JPG	04.01.18 11:31	1.812
DSO_Staatsoper_BH_ZH/7.0.0_Sonstiges/7.1.02_Fotos	ZH_2017-09-15_IMG_0368.JPG	04.01.18 11:31	1.909
DSO_Staatsoper_BH_ZH/7.0.0_Sonstiges/7.1.02_Fotos	ZH_2017-09-15_IMG_0369.JPG	04.01.18 11:31	1.920
DSO_Staatsoper_BH_ZH/7.0.0_Sonstiges/7.1.02_Fotos	ZH_2017-09-15_IMG_0370.JPG	04.01.18 11:31	2.004
DSO_Staatsoper_BH_ZH/7.0.0_Sonstiges/7.1.02_Fotos	ZH_2017-09-15_IMG_0371.JPG	04.01.18 11:38	1.715
DSO_Staatsoper_BH_ZH/7.0.0_Sonstiges/7.1.02_Fotos	ZH_2017-09-15_IMG_0372.JPG	04.01.18 11:38	2.088
DSO_Staatsoper_BH_ZH/7.0.0_Sonstiges/7.1.02_Fotos	ZH_2017-09-15_IMG_0373.JPG	04.01.18 11:37	1.820
DSO_Staatsoper_BH_ZH/7.0.0_Sonstiges/7.1.02_Fotos	ZH_2017-09-15_IMG_0374.JPG	04.01.18 11:38	1.846
DSO_Staatsoper_BH_ZH/7.0.0_Sonstiges/7.1.02_Fotos	ZH_2017-09-15_IMG_0375.JPG	04.01.18 11:37	1.555
DSO_Staatsoper_BH_ZH/7.0.0_Sonstiges/7.1.02_Fotos	ZH_2017-09-15_IMG_0376.JPG	04.01.18 11:37	2.549
DSO_Staatsoper_BH_ZH/7.0.0_Sonstiges/7.1.02_Fotos	ZH_2017-09-15_IMG_0377.JPG	04.01.18 11:37	1.871
DSO_Staatsoper_BH_ZH/7.0.0_Sonstiges/7.1.02_Fotos	ZH_2017-09-15_IMG_0378.JPG	04.01.18 11:38	1.538
DSO_Staatsoper_BH_ZH/7.0.0_Sonstiges/7.1.02_Fotos	ZH_2017-09-15_IMG_0379.JPG	04.01.18 11:37	2.255
DSO_Staatsoper_BH_ZH/7.0.0_Sonstiges/7.1.02_Fotos	ZH_2017-09-15_IMG_0380.JPG	04.01.18 11:38	2.420
DSO_Staatsoper_BH_ZH/7.0.0_Sonstiges/7.1.02_Fotos	ZH_2017-09-15_IMG_0381.JPG	04.01.18 11:38	2.116
DSO_Staatsoper_BH_ZH/7.0.0_Sonstiges/7.1.02_Fotos	ZH_2017-09-15_IMG_0382.JPG	04.01.18 11:37	2.239
DSO_Staatsoper_BH_ZH/7.0.0_Sonstiges/7.1.02_Fotos	ZH_2017-09-15_IMG_0383.JPG	04.01.18 11:38	1.371
DSO_Staatsoper_BH_ZH/7.0.0_Sonstiges/7.1.02_Fotos	ZH_2017-09-15_IMG_0384.JPG	04.01.18 11:38	1.553
DSO_Staatsoper_BH_ZH/7.0.0_Sonstiges/7.1.02_Fotos	ZH_2017-09-15_IMG_0385.JPG	04.01.18 11:37	1.145
DSO_Staatsoper_BH_ZH/7.0.0_Sonstiges/7.1.02_Fotos	ZH_2017-09-15_IMG_0386.JPG	04.01.18 11:37	2.445
DSO_Staatsoper_BH_ZH/7.0.0_Sonstiges/7.1.02_Fotos	ZH_2017-09-15_IMG_0387.JPG	04.01.18 11:37	1.113
DSO_Staatsoper_BH_ZH/7.0.0_Sonstiges/7.1.02_Fotos	ZH_2017-09-15_IMG_0388.JPG	04.01.18 11:37	2.080
DSO_Staatsoper_BH_ZH/7.0.0_Sonstiges/7.1.02_Fotos	ZH_2017-09-15_IMG_0389.JPG	04.01.18 11:37	2.278
DSO_Staatsoper_BH_ZH/7.0.0_Sonstiges/7.1.02_Fotos	ZH_2017-09-15_IMG_0390.JPG	04.01.18 11:38	1.809
DSO_Staatsoper_BH_ZH/7.0.0_Sonstiges/7.1.02_Fotos	ZH_2017-09-15_IMG_0391.JPG	04.01.18 11:54	1.575
DSO_Staatsoper_BH_ZH/7.0.0_Sonstiges/7.1.02_Fotos	ZH_2017-09-15_IMG_0392.JPG	04.01.18 11:53	1.853
DSO_Staatsoper_BH_ZH/7.0.0_Sonstiges/7.1.02_Fotos	ZH_2017-09-15_IMG_0393.JPG	04.01.18 11:53	1.705
DSO_Staatsoper_BH_ZH/7.0.0_Sonstiges/7.1.02_Fotos	ZH_2017-09-15_IMG_0394.JPG	04.01.18 11:53	1.852
DSO_Staatsoper_BH_ZH/7.0.0_Sonstiges/7.1.02_Fotos	ZH_2017-09-15_IMG_0395.JPG	04.01.18 11:54	1.828
DSO_Staatsoper_BH_ZH/7.0.0_Sonstiges/7.1.02_Fotos	ZH_2017-09-15_IMG_0396.JPG	04.01.18 11:54	1.846
DSO_Staatsoper_BH_ZH/7.0.0_Sonstiges/7.1.02_Fotos	ZH_2017-09-15_IMG_0397.JPG	04.01.18 12:05	1.871
DSO_Staatsoper_BH_ZH/7.0.0_Sonstiges/7.1.02_Fotos	ZH_2017-09-15_IMG_0398.JPG	04.01.18 12:05	1.781
DSO_Staatsoper_BH_ZH/7.0.0_Sonstiges/7.1.02_Fotos	ZH_2017-09-15_IMG_0399.JPG	04.01.18 12:05	1.953
DSO_Staatsoper_BH_ZH/7.0.0_Sonstiges/7.1.02_Fotos	ZH_2017-09-15_IMG_0400.JPG	04.01.18 12:05	2.196
DSO_Staatsoper_BH_ZH/7.0.0_Sonstiges/7.1.02_Fotos	ZH_2017-09-15_IMG_0401.JPG	04.01.18 12:05	2.114
DSO_Staatsoper_BH_ZH/7.0.0_Sonstiges/7.1.02_Fotos	ZH_2017-09-15_IMG_0402.JPG	04.01.18 12:05	1.771
DSO_Staatsoper_BH_ZH/7.0.0_Sonstiges/7.1.02_Fotos	ZH_2017-09-15_IMG_0403.JPG	04.01.18 12:05	1.930
DSO_Staatsoper_BH_ZH/7.0.0_Sonstiges/7.1.02_Fotos	ZH_2017-09-15_IMG_0404.JPG	04.01.18 12:05	1.856
DSO_Staatsoper_BH_ZH/7.0.0_Sonstiges/7.1.02_Fotos	ZH_2017-09-15_IMG_0405.JPG	04.01.18 12:05	1.668
DSO_Staatsoper_BH_ZH/7.0.0_Sonstiges/7.1.02_Fotos	ZH_2017-09-15_IMG_0406.JPG	04.01.18 12:05	1.993
DSO_Staatsoper_BH_ZH/7.0.0_Sonstiges/7.1.02_Fotos	ZH_2017-09-15_IMG_0407.JPG	04.01.18 12:08	2.056
DSO_Staatsoper_BH_ZH/7.0.0_Sonstiges/7.1.02_Fotos	ZH_2017-09-15_IMG_0408.JPG	04.01.18 12:08	1.907
DSO_Staatsoper_BH_ZH/7.0.0_Sonstiges/7.1.02_Fotos	ZH_2017-09-15_IMG_0409.JPG	04.01.18 12:08	2.058



Pfad	Dateiname	Hochgeladen am	Größe (KB)
DSO_Staatsoper_BH_ZH/7.0.0_Sonstiges/7.1.02_Fotos	ZH_2017-09-15_IMG_0410.JPG	04.01.18 12:08	1.952
DSO_Staatsoper_BH_ZH/7.0.0_Sonstiges/7.1.02_Fotos	ZH_2017-09-15_IMG_0411.JPG	04.01.18 12:08	1.718
DSO_Staatsoper_BH_ZH/7.0.0_Sonstiges/7.1.02_Fotos	ZH_2017-09-15_IMG_0412.JPG	04.01.18 12:08	1.921
DSO_Staatsoper_BH_ZH/7.0.0_Sonstiges/7.1.02_Fotos	ZH_2017-09-15_IMG_0413.JPG	04.01.18 12:08	1.550
DSO_Staatsoper_BH_ZH/7.0.0_Sonstiges/7.1.02_Fotos	ZH_2017-09-15_IMG_0414.JPG	04.01.18 12:08	1.786
DSO_Staatsoper_BH_ZH/7.0.0_Sonstiges/7.1.02_Fotos	ZH_2017-09-15_IMG_0415.JPG	04.01.18 12:08	1.877
DSO_Staatsoper_BH_ZH/7.0.0_Sonstiges/7.1.02_Fotos	ZH_2017-09-15_IMG_0416.JPG	04.01.18 12:08	1.590
DSO_Staatsoper_BH_ZH/7.0.0_Sonstiges/7.1.02_Fotos	ZH_2017-09-15_IMG_0417.JPG	04.01.18 12:08	1.644
DSO_Staatsoper_BH_ZH/7.0.0_Sonstiges/7.1.02_Fotos	ZH_2017-09-15_IMG_0418.JPG	04.01.18 12:08	1.523
DSO_Staatsoper_BH_ZH/7.0.0_Sonstiges/7.1.02_Fotos	ZH_2017-09-15_IMG_0419.JPG	04.01.18 12:20	1.471
DSO_Staatsoper_BH_ZH/7.0.0_Sonstiges/7.1.02_Fotos	ZH_2017-09-15_IMG_0420.JPG	04.01.18 12:20	1.691
DSO_Staatsoper_BH_ZH/7.0.0_Sonstiges/7.1.02_Fotos	ZH_2017-09-15_IMG_0421.JPG	04.01.18 12:20	2.071
DSO_Staatsoper_BH_ZH/7.0.0_Sonstiges/7.1.02_Fotos	ZH_2017-09-15_IMG_0422.JPG	04.01.18 12:20	1.737
DSO_Staatsoper_BH_ZH/7.0.0_Sonstiges/7.1.02_Fotos	ZH_2017-09-15_IMG_0423.JPG	04.01.18 12:20	2.711
DSO_Staatsoper_BH_ZH/7.0.0_Sonstiges/7.1.02_Fotos	ZH_2017-09-15_IMG_0424.JPG	04.01.18 12:20	1.761
DSO_Staatsoper_BH_ZH/7.0.0_Sonstiges/7.1.02_Fotos	ZH_2017-09-15_IMG_0425.JPG	04.01.18 12:20	1.972
DSO_Staatsoper_BH_ZH/7.0.0_Sonstiges/7.1.02_Fotos	ZH_2017-09-15_IMG_0426.JPG	04.01.18 12:20	2.138
DSO_Staatsoper_BH_ZH/7.0.0_Sonstiges/7.1.02_Fotos	ZH_2017-09-15_IMG_0427.JPG	04.01.18 12:20	1.853
DSO_Staatsoper_BH_ZH/7.0.0_Sonstiges/7.1.02_Fotos	ZH_2017-09-15_IMG_0428.JPG	04.01.18 12:20	1.693
DSO_Staatsoper_BH_ZH/7.0.0_Sonstiges/7.1.02_Fotos	ZH_2017-09-15_IMG_0429.JPG	04.01.18 12:20	2.032
DSO_Staatsoper_BH_ZH/7.0.0_Sonstiges/7.1.02_Fotos	ZH_2017-09-15_IMG_0430.JPG	04.01.18 12:20	1.983
DSO_Staatsoper_BH_ZH/7.0.0_Sonstiges/7.1.02_Fotos	ZH_2017-09-15_IMG_0431.JPG	04.01.18 12:20	1.393
DSO_Staatsoper_BH_ZH/7.0.0_Sonstiges/7.1.02_Fotos	ZH_2017-09-15_IMG_0432.JPG	04.01.18 12:20	1.383
DSO_Staatsoper_BH_ZH/7.0.0_Sonstiges/7.1.02_Fotos	ZH_2017-09-15_IMG_0433.JPG	04.01.18 12:20	2.659
DSO_Staatsoper_BH_ZH/7.0.0_Sonstiges/7.1.02_Fotos	ZH_2017-09-15_IMG_0434.JPG	04.01.18 12:20	2.157
DSO_Staatsoper_BH_ZH/7.0.0_Sonstiges/7.1.02_Fotos	ZH_2017-09-15_IMG_0435.JPG	04.01.18 12:20	2.330
DSO_Staatsoper_BH_ZH/7.0.0_Sonstiges/7.1.02_Fotos	ZH_2017-09-15_IMG_0436.JPG	04.01.18 12:21	1.823
DSO_Staatsoper_BH_ZH/7.0.0_Sonstiges/7.1.02_Fotos	ZH_2017-09-15_IMG_0437.JPG	04.01.18 12:21	2.044
DSO_Staatsoper_BH_ZH/7.0.0_Sonstiges/7.1.02_Fotos	ZH_2017-09-15_IMG_0438.JPG	04.01.18 12:21	1.887
DSO_Staatsoper_BH_ZH/7.0.0_Sonstiges/7.1.02_Fotos	ZH_2017-09-15_IMG_0439.JPG	04.01.18 12:21	1.713
DSO_Staatsoper_BH_ZH/7.0.0_Sonstiges/7.1.02_Fotos	ZH_2017-09-15_IMG_0440.JPG	04.01.18 12:21	3.371
DSO_Staatsoper_BH_ZH/7.0.0_Sonstiges/7.1.02_Fotos	ZH_2017-09-15_IMG_0441.JPG	04.01.18 12:21	3.466
DSO_Staatsoper_BH_ZH/7.0.0_Sonstiges/7.1.02_Fotos	ZH_2017-09-15_IMG_0442.JPG	04.01.18 12:45	2.846
DSO_Staatsoper_BH_ZH/7.0.0_Sonstiges/7.1.02_Fotos	ZH_2017-09-15_IMG_0443.JPG	04.01.18 12:45	2.157
DSO_Staatsoper_BH_ZH/7.0.0_Sonstiges/7.1.02_Fotos	ZH_2017-09-15_IMG_0444.JPG	04.01.18 12:45	938
DSO_Staatsoper_BH_ZH/7.0.0_Sonstiges/7.1.02_Fotos	ZH_2017-09-15_IMG_0445.JPG	04.01.18 12:45	2.517
DSO_Staatsoper_BH_ZH/7.0.0_Sonstiges/7.1.02_Fotos	ZH_2017-09-15_IMG_0446.JPG	04.01.18 12:45	1.935
DSO_Staatsoper_BH_ZH/7.0.0_Sonstiges/7.1.02_Fotos	ZH_2017-09-15_IMG_0447.JPG	04.01.18 12:45	2.104
DSO_Staatsoper_BH_ZH/7.0.0_Sonstiges/7.1.02_Fotos	ZH_2017-09-15_IMG_0448.JPG	04.01.18 12:45	1.498
DSO_Staatsoper_BH_ZH/7.0.0_Sonstiges/7.1.02_Fotos	ZH_2017-09-15_IMG_0449.JPG	04.01.18 12:45	1.381
DSO_Staatsoper_BH_ZH/7.0.0_Sonstiges/7.1.02_Fotos	ZH_2017-09-15_IMG_0450.JPG	04.01.18 12:45	1.769
DSO_Staatsoper_BH_ZH/7.0.0_Sonstiges/7.1.02_Fotos	ZH_2017-09-15_IMG_0451.JPG	04.01.18 12:45	1.611
DSO_Staatsoper_BH_ZH/7.0.0_Sonstiges/7.1.02_Fotos	ZH_2017-09-15_IMG_0452.JPG	04.01.18 12:45	1.664
DSO_Staatsoper_BH_ZH/7.0.0_Sonstiges/7.1.02_Fotos	ZH_2017-09-15_IMG_0453.JPG	04.01.18 12:45	2.167
DSO_Staatsoper_BH_ZH/7.0.0_Sonstiges/7.1.02_Fotos	ZH_2017-09-15_IMG_0454.JPG	04.01.18 12:45	2.018
DSO_Staatsoper_BH_ZH/7.0.0_Sonstiges/7.1.02_Fotos	ZH_2017-09-15_IMG_0455.JPG	04.01.18 12:50	1.527
DSO_Staatsoper_BH_ZH/7.0.0_Sonstiges/7.1.02_Fotos	ZH_2017-09-15_IMG_0456.JPG	04.01.18 12:50	1.837
DSO_Staatsoper_BH_ZH/7.0.0_Sonstiges/7.1.02_Fotos	ZH_2017-09-15_IMG_0457.JPG	04.01.18 12:50	1.507
DSO_Staatsoper_BH_ZH/7.0.0_Sonstiges/7.1.02_Fotos	ZH_2017-09-15_IMG_0458.JPG	04.01.18 12:50	1.817
DSO_Staatsoper_BH_ZH/7.0.0_Sonstiges/7.1.02_Fotos	ZH_2017-09-15_IMG_0459.JPG	04.01.18 12:50	1.691
DSO_Staatsoper_BH_ZH/7.0.0_Sonstiges/7.1.02_Fotos	ZH_2017-09-15_IMG_0460.JPG	04.01.18 12:50	1.662
DSO_Staatsoper_BH_ZH/7.0.0_Sonstiges/7.1.02_Fotos	ZH_2017-09-15_IMG_0461.JPG	04.01.18 12:50	1.647

Dokumentenliste Webexplorer 05.03.20 18:11
Filterkriterien: Ordnerpfad 'DSO_Staatsoper_BH_ZH'



Pfad	Dateiname	Hochgeladen am	Größe (KB)
DSO_Staatsoper_BH_ZH/7.0.0_Sonstiges/7.1.02_Fotos	ZH_2017-09-15_IMG_0462.JPG	04.01.18 12:50	1.948
DSO_Staatsoper_BH_ZH/7.0.0_Sonstiges/7.1.02_Fotos	ZH_2017-09-15_IMG_0463.JPG	04.01.18 12:50	2.410
DSO_Staatsoper_BH_ZH/7.0.0_Sonstiges/7.1.02_Fotos	ZH_2017-09-15_IMG_0464.JPG	04.01.18 12:50	2.155
DSO_Staatsoper_BH_ZH/7.0.0_Sonstiges/7.1.02_Fotos	ZH_2017-09-15_IMG_0465.JPG	04.01.18 12:50	1.635
DSO_Staatsoper_BH_ZH/7.0.0_Sonstiges/7.1.02_Fotos	ZH_2017-09-15_IMG_0466.JPG	04.01.18 12:50	1.512
DSO_Staatsoper_BH_ZH/7.0.0_Sonstiges/7.1.02_Fotos	ZH_2017-09-15_IMG_0467.JPG	04.01.18 12:50	1.668
DSO_Staatsoper_BH_ZH/7.0.0_Sonstiges/7.1.02_Fotos	ZH_2017-09-15_IMG_0468.JPG	04.01.18 12:50	2.111
DSO_Staatsoper_BH_ZH/7.0.0_Sonstiges/7.1.02_Fotos	ZH_2017-09-15_IMG_0469.JPG	04.01.18 12:50	2.123
DSO_Staatsoper_BH_ZH/7.0.0_Sonstiges/7.1.02_Fotos	ZH_2017-09-15_IMG_0470.JPG	04.01.18 12:50	2.015
DSO_Staatsoper_BH_ZH/7.0.0_Sonstiges/7.1.02_Fotos	ZH_2017-09-15_IMG_0471.JPG	04.01.18 12:54	1.887
DSO_Staatsoper_BH_ZH/7.0.0_Sonstiges/7.1.02_Fotos	ZH_2017-09-15_IMG_0472.JPG	04.01.18 12:54	1.535
DSO_Staatsoper_BH_ZH/7.0.0_Sonstiges/7.1.02_Fotos	ZH_2017-09-15_IMG_0473.JPG	04.01.18 12:54	2.832
DSO_Staatsoper_BH_ZH/7.0.0_Sonstiges/7.1.02_Fotos	ZH_2017-09-15_IMG_0474.JPG	04.01.18 12:54	2.273
DSO_Staatsoper_BH_ZH/7.0.0_Sonstiges/7.1.02_Fotos	ZH_2017-09-15_IMG_0475.JPG	04.01.18 12:54	1.883
DSO_Staatsoper_BH_ZH/7.0.0_Sonstiges/7.1.02_Fotos	ZH_2017-09-15_IMG_0476.JPG	04.01.18 12:54	2.258
DSO_Staatsoper_BH_ZH/7.0.0_Sonstiges/7.1.02_Fotos	ZH_2017-09-15_IMG_0477.JPG	04.01.18 12:54	3.182
DSO_Staatsoper_BH_ZH/7.0.0_Sonstiges/7.1.02_Fotos	ZH_2017-09-15_IMG_0478.JPG	04.01.18 12:54	2.045
DSO_Staatsoper_BH_ZH/7.0.0_Sonstiges/7.1.02_Fotos	ZH_2017-09-15_IMG_0479.JPG	04.01.18 12:54	1.942
DSO_Staatsoper_BH_ZH/7.0.0_Sonstiges/7.1.02_Fotos	ZH_2017-09-15_IMG_0480.JPG	04.01.18 12:54	1.841
DSO_Staatsoper_BH_ZH/7.0.0_Sonstiges/7.1.02_Fotos	ZH_2017-09-15_IMG_0481.JPG	04.01.18 12:54	1.636
DSO_Staatsoper_BH_ZH/7.0.0_Sonstiges/7.1.02_Fotos	ZH_2017-09-15_IMG_0482.JPG	04.01.18 12:54	1.539
DSO_Staatsoper_BH_ZH/7.0.0_Sonstiges/7.1.02_Fotos	ZH_2017-09-15_IMG_0483.JPG	04.01.18 12:54	1.922
DSO_Staatsoper_BH_ZH/7.0.0_Sonstiges/7.1.02_Fotos	ZH_2017-09-15_IMG_0484.JPG	04.01.18 12:54	1.597
DSO_Staatsoper_BH_ZH/7.0.0_Sonstiges/7.1.02_Fotos	ZH_2017-09-15_IMG_0485.JPG	04.01.18 12:54	1.949
DSO_Staatsoper_BH_ZH/7.0.0_Sonstiges/7.1.02_Fotos	ZH_2017-09-15_IMG_0486.JPG	04.01.18 13:04	1.703
DSO_Staatsoper_BH_ZH/7.0.0_Sonstiges/7.1.02_Fotos	ZH_2017-09-15_IMG_0487.JPG	04.01.18 13:04	1.527
DSO_Staatsoper_BH_ZH/7.0.0_Sonstiges/7.1.02_Fotos	ZH_2017-09-15_IMG_0488.JPG	04.01.18 13:04	1.574
DSO_Staatsoper_BH_ZH/7.0.0_Sonstiges/7.1.02_Fotos	ZH_2017-09-15_IMG_0489.JPG	04.01.18 13:04	1.769
DSO_Staatsoper_BH_ZH/7.0.0_Sonstiges/7.1.02_Fotos	ZH_2017-09-15_IMG_0490.JPG	04.01.18 13:04	1.881
DSO_Staatsoper_BH_ZH/7.0.0_Sonstiges/7.1.02_Fotos	ZH_2017-09-15_IMG_0491.JPG	04.01.18 13:04	1.864
DSO_Staatsoper_BH_ZH/7.0.0_Sonstiges/7.1.02_Fotos	ZH_2017-09-15_IMG_0492.JPG	04.01.18 13:04	1.759
DSO_Staatsoper_BH_ZH/7.0.0_Sonstiges/7.1.02_Fotos	ZH_2017-09-15_IMG_0493.JPG	04.01.18 13:04	1.670
DSO_Staatsoper_BH_ZH/7.0.0_Sonstiges/7.1.02_Fotos	ZH_2017-09-15_IMG_0494.JPG	04.01.18 13:04	2.140
DSO_Staatsoper_BH_ZH/7.0.0_Sonstiges/7.1.02_Fotos	ZH_2017-09-15_IMG_0495.JPG	04.01.18 13:04	2.089
DSO_Staatsoper_BH_ZH/7.0.0_Sonstiges/7.1.02_Fotos	ZH_2017-09-15_IMG_0496.JPG	04.01.18 13:04	2.196
DSO_Staatsoper_BH_ZH/7.0.0_Sonstiges/7.1.02_Fotos	ZH_2017-09-15_IMG_0497.JPG	04.01.18 13:04	2.424
DSO_Staatsoper_BH_ZH/7.0.0_Sonstiges/7.1.02_Fotos	ZH_2017-09-15_IMG_0498.JPG	04.01.18 13:04	1.743
DSO_Staatsoper_BH_ZH/7.0.0_Sonstiges/7.1.02_Fotos	ZH_2017-09-15_IMG_0499.JPG	04.01.18 13:04	1.846
DSO_Staatsoper_BH_ZH/7.0.0_Sonstiges/7.1.02_Fotos	ZH_2017-09-15_IMG_0500.JPG	04.01.18 13:04	2.297
DSO_Staatsoper_BH_ZH/7.0.0_Sonstiges/7.1.02_Fotos	ZH_2017-09-15_IMG_0501.JPG	04.01.18 13:08	1.402
DSO_Staatsoper_BH_ZH/7.0.0_Sonstiges/7.1.02_Fotos	ZH_2017-09-15_IMG_0502.JPG	04.01.18 13:08	2.465
DSO_Staatsoper_BH_ZH/7.0.0_Sonstiges/7.1.02_Fotos	ZH_2017-09-15_IMG_0503.JPG	04.01.18 13:08	1.751
DSO_Staatsoper_BH_ZH/7.0.0_Sonstiges/7.1.02_Fotos	ZH_2017-09-15_IMG_0504.JPG	04.01.18 13:08	1.733
DSO_Staatsoper_BH_ZH/7.0.0_Sonstiges/7.1.02_Fotos	ZH_2017-09-15_IMG_0505.JPG	04.01.18 13:08	1.724
DSO_Staatsoper_BH_ZH/7.0.0_Sonstiges/7.1.02_Fotos	ZH_2017-09-15_IMG_0506.JPG	04.01.18 13:08	1.883
DSO_Staatsoper_BH_ZH/7.0.0_Sonstiges/7.1.02_Fotos	ZH_2017-09-15_IMG_0507.JPG	04.01.18 13:08	1.728
DSO_Staatsoper_BH_ZH/7.0.0_Sonstiges/7.1.02_Fotos	ZH_2017-09-15_IMG_0508.JPG	04.01.18 13:08	1.604
DSO_Staatsoper_BH_ZH/7.0.0_Sonstiges/7.1.02_Fotos	ZH_2017-09-15_IMG_0509.JPG	04.01.18 13:08	1.619
DSO_Staatsoper_BH_ZH/7.0.0_Sonstiges/7.1.02_Fotos	ZH_2017-09-15_IMG_0510.JPG	04.01.18 13:08	1.719
DSO_Staatsoper_BH_ZH/7.0.0_Sonstiges/7.1.02_Fotos	ZH_2017-09-15_IMG_0511.JPG	04.01.18 13:08	1.592
DSO_Staatsoper_BH_ZH/7.0.0_Sonstiges/7.1.02_Fotos	ZH_2017-09-15_IMG_0512.JPG	04.01.18 13:08	1.350
DSO_Staatsoper_BH_ZH/7.0.0_Sonstiges/7.1.02_Fotos	ZH_2017-09-15_IMG_0513.JPG	04.01.18 13:08	1.957

Dokumentenliste Webexplorer 05.03.20 18:11
Filterkriterien: Ordnerpfad 'DSO_Staatsoper_BH_ZH'



Pfad	Dateiname	Hochgeladen am	Größe (KB)
DSO_Staatsoper_BH_ZH/7.0.0_Sonstiges/7.1.02_Fotos	ZH_2017-09-15_IMG_0514.JPG	04.01.18 13:08	1.373
DSO_Staatsoper_BH_ZH/7.0.0_Sonstiges/7.1.02_Fotos	ZH_2017-09-15_IMG_0515.JPG	04.01.18 13:08	1.687
DSO_Staatsoper_BH_ZH/7.0.0_Sonstiges/7.1.02_Fotos	ZH_2017-09-15_IMG_0516.JPG	04.01.18 13:19	1.758
DSO_Staatsoper_BH_ZH/7.0.0_Sonstiges/7.1.02_Fotos	ZH_2017-09-15_IMG_0517.JPG	04.01.18 13:19	1.906
DSO_Staatsoper_BH_ZH/7.0.0_Sonstiges/7.1.02_Fotos	ZH_2017-09-15_IMG_0518.JPG	04.01.18 13:19	2.204
DSO_Staatsoper_BH_ZH/7.0.0_Sonstiges/7.1.02_Fotos	ZH_2017-09-15_IMG_0519.JPG	04.01.18 13:19	1.832
DSO_Staatsoper_BH_ZH/7.0.0_Sonstiges/7.1.02_Fotos	ZH_2017-09-15_IMG_0520.JPG	04.01.18 13:19	1.810
DSO_Staatsoper_BH_ZH/7.0.0_Sonstiges/7.1.02_Fotos	ZH_2017-09-15_IMG_0521.JPG	04.01.18 13:19	2.278
DSO_Staatsoper_BH_ZH/7.0.0_Sonstiges/7.1.02_Fotos	ZH_2017-09-15_IMG_0522.JPG	04.01.18 13:19	1.978
DSO_Staatsoper_BH_ZH/7.0.0_Sonstiges/7.1.02_Fotos	ZH_2017-09-15_IMG_0523.JPG	04.01.18 13:19	2.020
DSO_Staatsoper_BH_ZH/7.0.0_Sonstiges/7.1.02_Fotos	ZH_2017-09-15_IMG_0524.JPG	04.01.18 13:19	2.009
DSO_Staatsoper_BH_ZH/7.0.0_Sonstiges/7.1.02_Fotos	ZH_2017-09-15_IMG_0525.JPG	04.01.18 13:19	1.640
DSO_Staatsoper_BH_ZH/7.0.0_Sonstiges/7.1.02_Fotos	ZH_2017-09-15_IMG_0526.JPG	04.01.18 13:18	1.945
DSO_Staatsoper_BH_ZH/7.0.0_Sonstiges/7.1.02_Fotos	ZH_2017-09-15_IMG_0527.JPG	04.01.18 13:19	2.147
DSO_Staatsoper_BH_ZH/7.0.0_Sonstiges/7.1.02_Fotos	ZH_2017-09-15_IMG_0528.JPG	04.01.18 13:18	2.064
DSO_Staatsoper_BH_ZH/7.0.0_Sonstiges/7.1.02_Fotos	ZH_2017-09-15_IMG_0529.JPG	04.01.18 13:18	2.118
DSO_Staatsoper_BH_ZH/7.0.0_Sonstiges/7.1.02_Fotos	ZH_2017-09-15_IMG_0530.JPG	04.01.18 13:19	2.027
DSO_Staatsoper_BH_ZH/7.0.0_Sonstiges/7.1.02_Fotos	ZH_2017-09-15_IMG_0531.JPG	04.01.18 13:18	1.727
DSO_Staatsoper_BH_ZH/7.0.0_Sonstiges/7.1.02_Fotos	ZH_2017-09-15_IMG_0532.JPG	04.01.18 13:19	1.865
DSO_Staatsoper_BH_ZH/7.0.0_Sonstiges/7.1.02_Fotos	ZH_2017-09-15_IMG_0533.JPG	04.01.18 13:19	1.813
DSO_Staatsoper_BH_ZH/7.0.0_Sonstiges/7.1.02_Fotos	ZH_2017-09-15_IMG_0534.JPG	04.01.18 13:18	1.543
DSO_Staatsoper_BH_ZH/7.0.0_Sonstiges/7.1.02_Fotos	ZH_2017-09-15_IMG_0535.JPG	04.01.18 13:22	1.763
DSO_Staatsoper_BH_ZH/7.0.0_Sonstiges/7.1.02_Fotos	ZH_2017-09-15_IMG_0536.JPG	04.01.18 13:22	1.617
DSO_Staatsoper_BH_ZH/7.0.0_Sonstiges/7.1.02_Fotos	ZH_2017-09-15_IMG_0537.JPG	04.01.18 13:22	1.709
DSO_Staatsoper_BH_ZH/7.0.0_Sonstiges/7.1.02_Fotos	ZH_2017-09-15_IMG_0538.JPG	04.01.18 13:22	1.750
DSO_Staatsoper_BH_ZH/7.0.0_Sonstiges/7.1.02_Fotos	ZH_2017-09-15_IMG_0539.JPG	04.01.18 13:22	1.953
DSO_Staatsoper_BH_ZH/7.0.0_Sonstiges/7.1.02_Fotos	ZH_2017-09-15_IMG_0540.JPG	04.01.18 13:22	1.778
DSO_Staatsoper_BH_ZH/7.0.0_Sonstiges/7.1.02_Fotos	ZH_2017-09-15_IMG_0541.JPG	04.01.18 13:22	1.857
DSO_Staatsoper_BH_ZH/7.0.0_Sonstiges/7.1.02_Fotos	ZH_2017-09-15_IMG_0542.JPG	04.01.18 13:22	1.869
DSO_Staatsoper_BH_ZH/7.0.0_Sonstiges/7.1.02_Fotos	ZH_2017-09-15_IMG_0543.JPG	04.01.18 13:22	2.939
DSO_Staatsoper_BH_ZH/7.0.0_Sonstiges/7.1.02_Fotos	ZH_2017-09-15_IMG_0544.JPG	04.01.18 13:22	1.908
DSO_Staatsoper_BH_ZH/7.0.0_Sonstiges/7.1.02_Fotos	ZH_2017-09-15_IMG_0545.JPG	04.01.18 13:22	1.805
DSO_Staatsoper_BH_ZH/7.0.0_Sonstiges/7.1.02_Fotos	ZH_2017-09-15_IMG_0546.JPG	04.01.18 13:22	1.886
DSO_Staatsoper_BH_ZH/7.0.0_Sonstiges/7.1.02_Fotos	ZH_2017-09-15_IMG_0547.JPG	04.01.18 13:22	2.177
DSO_Staatsoper_BH_ZH/7.0.0_Sonstiges/7.1.02_Fotos	ZH_2017-09-15_IMG_0548.JPG	04.01.18 13:22	2.480
DSO_Staatsoper_BH_ZH/7.0.0_Sonstiges/7.1.02_Fotos	ZH_2017-09-15_IMG_0549.JPG	04.01.18 13:22	1.612
DSO_Staatsoper_BH_ZH/7.0.0_Sonstiges/7.1.02_Fotos	ZH_2017-09-15_IMG_0550.JPG	04.01.18 13:22	1.637
DSO_Staatsoper_BH_ZH/7.0.0_Sonstiges/7.1.02_Fotos	ZH_2017-09-15_IMG_0551.JPG	04.01.18 13:24	2.837
DSO_Staatsoper_BH_ZH/7.0.0_Sonstiges/7.1.02_Fotos	ZH_2017-09-15_IMG_0552.JPG	04.01.18 13:24	1.759
DSO_Staatsoper_BH_ZH/7.0.0_Sonstiges/7.1.02_Fotos	ZH_2017-09-15_IMG_0553.JPG	04.01.18 13:24	1.937
DSO_Staatsoper_BH_ZH/7.0.0_Sonstiges/7.1.02_Fotos	ZH_2017-09-15_IMG_0554.JPG	04.01.18 13:24	2.315
DSO_Staatsoper_BH_ZH/7.0.0_Sonstiges/7.1.02_Fotos	ZH_2017-09-15_IMG_0555.JPG	04.01.18 13:24	2.428
DSO_Staatsoper_BH_ZH/7.0.0_Sonstiges/7.1.02_Fotos	ZH_2017-09-15_IMG_0556.JPG	04.01.18 13:24	2.326
DSO_Staatsoper_BH_ZH/7.0.0_Sonstiges/7.1.02_Fotos	ZH_2017-09-15_IMG_0557.JPG	04.01.18 13:24	2.413
DSO_Staatsoper_BH_ZH/7.0.0_Sonstiges/7.1.02_Fotos	ZH_2017-09-15_IMG_0558.JPG	04.01.18 13:24	2.377
DSO_Staatsoper_BH_ZH/7.0.0_Sonstiges/7.1.02_Fotos	ZH_2017-09-15_IMG_0559.JPG	04.01.18 13:24	2.403
DSO_Staatsoper_BH_ZH/7.0.0_Sonstiges/7.1.03_digitale_Fotodokumentation	BH_TGA_Fotodoku_2016-12-06.pdf	17.01.18 15:21	1.273
DSO_Staatsoper_BH_ZH/7.0.0_Sonstiges/7.1.03_digitale_Fotodokumentation	Elektro_Fotodoku_2017-01-20.pdf	17.01.18 15:21	4.035
DSO_Staatsoper_BH_ZH/7.0.0_Sonstiges/7.1.03_digitale_Fotodokumentation	ZH_TGA_Fotodoku_2016-12-06.pdf	17.01.18 15:21	2.199

Appendix E : Protokolle

Protokoll

Name der Besprechung
Objekt Meeting BLZ/HSO
01

**Datum der
Besprechung**
04.09.2019

Standort
Große Theaterstraße
25,20354 Hamburg

AECOM Projektnummer
60605528

Betreff
Kick-Off / Objekt
BLZ/HSO

Zeit
15:00 bis 17:00

Projektname
Bestandserfassung
von 23
Kulturimmobilien zur
Überführung ins MVM

Erstellt durch

Teilnehmer

Verteilerliste
wie
Teilnehmer +
Entschuldigt

Entschuldigt

Hinweis: Erledigte Punkte werden 1x durchgestrichen gekennzeichnet und in der folgenden Bearbeitung gelöscht.

Allgemeine Projekt-Themen				
ID	Datum	Thema / Task	verant- wortlich	bis
1	04.09.19	Vorstellungsrunde		---
2	04.09.19	Darstellung Ablauf der Sitzung		---
2.1	04.09.19	Wie vereinbart werden folgende Themen behandelt: <ul style="list-style-type: none">• Erwartungen der Nutzer• Erwägung von Schnittstellen, auch zu den Sofortmaßnahmen. Keine parallele Bearbeitung, Informationsfluss zu koordinieren• Kommende vor Ort Termine und Begehungen nach Planung, Rücksprache und Bedarf• Hauptthemen für das Projekt: Architektur, TGA und Bühnentechnik, auch für die Planung der Begehungen• AECOM wird das Nutzergespräch protokollieren.	INFO	---
2.2	04.09.19	Eine Besichtigung ausgewählter Bereiche der Hamburgische Staatsoper hat im Anschluss an die Besprechung stattgefunden.		
3	04.09.19	Vorstellung des Hauses		---

Allgemeine Projekt-Themen				
ID	Datum	Thema / Task	verantwortlich	bis
3.1	04.09.19	HSO: <ul style="list-style-type: none"> 3 Gebäudekomplexe, Vorderhaus (1945/55), Bühnenhaus (1926) und Betriebsgebäude (2005) 2004 Sanierung Vorderhaus 90er Jahre Sanierung Bühnentechnik und Maschinerie saniert Aktuell: erheblicher Sanierungsbedarf Notwendige brandschutz-Maßnahmen, Sondierung im Sommer (Verkabelung usw. Bericht liegt noch nicht vor, soll zeitnah geliefert werden) Staatsoper Vorderhaus und Zuschauerhaus: Schadstoffthematik, Asbest, bereits beprobt, Wandbeläge/Deckenbeläge, festgebunden, Hinweise auch an anderen Stellen, vorhandene Ergebnisse sollen von SPO an AECOM geliefert werden Bühnenbereich Kabellage Medientechnik, BMA viel Bedarf, teilweise in Sofortmaßnahmen beinhaltet Medientechnik noch nicht in Bearbeitung Neuer Opernfundus, jedoch noch Bedarf für Lagerfläche Akustik Foyer problematisch bei angestrebter Fremdvermietung Orchesterbereich teilweise unterdimensioniert, mögliche Erweiterung mit Verzicht auf zwei Sitzreihen denkbar Barrierefreiheit soll verbessert werden, aktuell teilweise implementiert 	INFO	---
3.2	04.09.19	BLZ: <ul style="list-style-type: none"> 1930 erbaut (Schumacher Bau) 1989 umgebaut, Aktuell: Sanierungsstau, Brandschutztechnik in Ordnung (Sanierung erfolgt) Durchfeuchtungsprobleme OG (Ursache/Quelle unklar - Dach/Putz/Fenster?), neuverfugt, Sanitäreanlagen im schlechten Zustand 	INFO	---
3.3	04.09.19	Nutzerkommentare <ul style="list-style-type: none"> Keine fundamentale Veränderung geplant Zentrales Thema Ersatzspielstätte Gesamtstrategie notwendig Planungsvorlauf 3 Jahre Maßnahmen im laufenden Betrieb beide Häuser gehören operativ zusammen. Nutzertermine werden gemeinsam stattfinden 	INFO	---

Allgemeine Projekt-Themen				
ID	Datum	Thema / Task	verantwortlich	bis
3.4	04.09.19	AECOM <ul style="list-style-type: none"> Dokumentation: Vorhandensein von relevanten Dokumenten vor Ort zu klären Liste Q&A an SPO, auch Rücksprache Nutzer 	AEC	---
4	04.09.19	Weitere Schritte		---
4.1		<ul style="list-style-type: none"> Rückmeldung über die vorhandene/erforderliche Dokumentation an SPO/AECOM Terminfindung spezifischer Begehungen. Begehungen sollen getrennt für BLZ und HSO erfolgen, das Nutzergespräch kann gemeinsam stattfinden 	Nutzer/ SPO AEC/ Nutzer	

Protokoll

Name der Besprechung
Objekt Meeting BLZ/HSO
02

**Datum der
Besprechung**
21.09.2019

Standort
Sprinkenhof
Hamburg

AECOM Projektnummer
60605528

Betreff
Sofortmaßnahmen /
Objekt BLZ/HSO

Zeit
10:00 bis 13:15

Projektname
Bestandserfassung
von 23
Kulturimmobilien zur
Überführung ins MVM

Erstellt durch

Teilnehmer

Verteilerliste
wie
Teilnehmer +
Entschuldigt

Entschuldigt

Hinweis: Erledigte Punkte werden 1x durchgestrichen gekennzeichnet und in der folgenden Bearbeitung gelöscht.

Allgemeine Projekt-Themen

ID	Datum	Thema / Task	verant- wortlich	bis
2	21.10.19	BLZ Allgemeine Infos zum Stand der Sofortmaßnahmen		---

Allgemeine Projekt-Themen				
ID	Datum	Thema / Task	verantwortlich	bis
2.1	21.10.19	<p>Von [REDACTED] und den Planern wird die aktuelle Lage im BLZ erläutert.</p> <ul style="list-style-type: none"> Die verteilte Tabelle mit den Sofortmaßnahmen ist aktuell gültig und gilt als Schnittstelle zur Gebäudebewertung durch AECOM Die Sofortmaßnahmen sind in Sommer- und Herbstmaßnahmen unterteilt. Die Kosten der Maßnahmen ergeben sich aus den Ausschreibungen und Vergabeergebnissen. Die Kosten aus dem LOI sind weit vor der Ausschreibung entstanden und sind somit nicht mehr aktuell Die notwendigen Maßnahmen, welche im Rahmen der Gebäudeklassifizierung durch SPH identifiziert wurden, sind in „Sofortmaßnahmen“ und „Generalsanierung“ unterteilt worden Der Zeitraum für die Umsetzung der Generalsanierung ist bisher nicht bekannt Die Brandschutzsanierung ist abgeschlossen (Restleistungen bis Februar 2020, erster Meilenstein), lediglich für die harte Bedachung sind weitere Untersuchungen notwendig (Abschluss voraussichtlich Frühjahr 2020) Der erkannte Nutzerbedarf ist in o.g. Gebäudeklassifizierung zum Teil bereits dargestellt Alle Maßnahmen werden bei laufendem Betrieb durchgeführt. Durch die Nutzer wird die absolute Priorität des Betriebs betont. Die Notwendigkeit der Absprache ist sehr hoch um die Umsetzung unter diesen Rahmenbedingungen zu gewährleisten Für die Zukunft ist eine Planung denkbar, welche die Nutzerbedingungen berücksichtigt, inklusive Auszug/Ersatzräumlichkeiten (zur Generalsanierung), und die Nutzung der Spielzeitpause Die ermittelten Maßnahmen der Generalsanierung werden durch die Ergebnisse von AECOM ergänzt <p>Einige o.g. Punkte gelten auch für das HSO und werden im unteren Paragraph wiederholt.</p>	INFO	---
3	21.10.19	Fragen AECOM		---

Allgemeine Projekt-Themen				
ID	Datum	Thema / Task	verantwortlich	bis
3.1	04.09.19	<p>BLZ:</p> <ul style="list-style-type: none"> PVO-Berichte (Sicherheitstechnik): die Sicherheitstechnik (BMA etc.) wurde komplett erneuert. Entsprechende Berichte werden voraussichtlich Ende Januar 2020 zu Verfügung gestellt Prüfpflichtige Anlagen: Berichte liegen vor, die fehlende Dokumentation wird noch bearbeitet und nachgeliefert (Termin offen) Lüftungsanlage: Nur Brandschutzsanierung, keine PVO-Abnahme Trinkwasserhygiene: Letzte Legionellen-Messung unauffällig, Dokumentation soll nachgereicht werden Technische Ausstattung der Säle: Beleuchtungstechnik, zentralisierte Musikanlage, Bühnenabmessungen wie HSO, „Dancing Cloud“ Technologie Nutzerbedarfe: resultieren aus der Gebäudeklassifizierung. Schwerpunkt Betriebssicherheit. Dokumentation vorhanden. Aktualisierung der Dokumente in Datenraum bis Mitte November, inklusive Behördenabnahme Beispiel notwendige Maßnahme: Feuchtigkeit an der Witterungsseite; Anschluss Fassade/Dach. Sanierung notwendig (wurde bereits mehrfach versucht zu sanieren) Abgrenzung der Maßnahme „Harte Bedachung“ (Brandschutz) Mitte November liegt die LP3 vollständig vor (TGA), Statik wird, falls erforderlich, mit eingebunden in Planung Kosten (datiert Februar 2019) vom Architekten und TGA Planern, ohne Planung Maßnahmen wurden simuliert, im LV Beschreibung bis 3 Ebene. Planungsunterlagen sollen nachgeliefert werden (Datenraum) nach interner Rücksprache SPH Keine relevanten Gebäudeunterlagen vor Ort angenommen, Rücksprache mit dem Nutzer während der Begehung empfehlenswert Denkmalschutz: Aktives und positives Verhältnis. Beispiel: Befreiung von der BS-Dachsanierung aus Denkmalschutzgründen. Energie: Eine ganzheitliche energetische Betrachtung liegt nicht vor. Die geplante Wärmerückgewinnung wurde nicht umgesetzt Unterverteilung: Wird im Rahmen der Generalsanierung bearbeitet, kein Komplettaustausch erforderlich Für die Sofortmaßnahmen wurde ein Schadstoffgutachten erstellt (AECOM überprüft ob Dokumentation im Datenraum vorhanden). Es wurde ein Schwammbefund im Dach (kein Hausschwamm) festgestellt, dieser ist nicht aktiv. Zu regelmäßiger Untersuchung sind Revisionsklappen in der Verkleidung eingebaut 	INFO	---

Allgemeine Projekt-Themen				
ID	Datum	Thema / Task	verantwortlich	bis
4	21.10.19	HSO Allgemeine Infos zum Stand der Sofortmaßnahmen		---
4.1	21.10.19	<p>Von [REDACTED] und den Planern wird die aktuelle Lage im HSO erläutert:</p> <ul style="list-style-type: none"> Akten der Pläne wurde von den Architekten eingescannt. Dokumente sollen für die TDD zur Verfügung gestellt werden (Datenraum) Die verteilte Tabelle mit den Sofortmaßnahmen entspricht dem aktuellen Stand Die notwendigen Maßnahmen, welche im Rahmen der Gebäudeklassifizierung SPH identifiziert wurden, sind in „Sofortmaßnahmen“ und „Generalsanierung“ unterteilt worden. Der Zeitraum der Generalsanierung ist noch nicht bekannt. Hierzu ist der Intendantenwechsel im Spieljahr 2024/2025 zu beachten Die ermittelten Maßnahmen der Generalsanierung werden durch die Ergebnisse von AECOM ergänzt Der erkannte Nutzerbedarf ist in o.g. Tabelle zum Teil bereits dargestellt Alle Maßnahmen werden bei laufendem Betrieb durchgeführt. Durch die Nutzer wird die absolute Priorität des Betriebs betont. Die Notwendigkeit der Absprache ist sehr hoch um die Umsetzung unter diesen Rahmenbedingungen zu gewährleisten Ersatzspielstätte ist als organisatorischer Engpass der Sanierung zu beachten. Beginn, Größe, Dauer usw. der Ersatzspielstätte zu berücksichtigen. Inspizientenrufanlage: Termin in der KW44 mit den Nutzern für die Sanierung. Anlage wird heute teilweise auch als ELA verwendet. Kurze Zusammenfassung des Termins wird an AECOM weitergeleitet 	INFO	---
5	21.10.19	Fragen AECOM		
5.1	21.10.19	<p>HSO:</p> <ul style="list-style-type: none"> Denkmalschutz: Planung der Maßnahmen befindet sich noch in der Grundlagenermittlung; eine dezidierte Aussgae des Denkmalschutzes ist gegenwärtig nicht möglich Bühnentechnik: keine Unterlagen im Datenraum vorhanden. In den Akten der Planung sollen Dokumente vorliegen. Hochladen durch Nutzer/SPH notwendig Es gibt 2 TGA Planer, tlw. Von LP1-3 beauftragt, tlw. LP 4-8. Unklar, wer die Inspizientenrufanlage nun weiterplant, da LP1-3 nicht ausreichend und abgestimmt. Es liegt eine Planung aus 2012 vor, welche von der Fa. überarbeitet werden soll Statische Ertüchtigung Bühnenturm: keine Auffälligkeiten, kleine statische Maßnahmen notwendig, Bericht vorhanden (Dokumentation soll nachgereicht werden) 		---

Allgemeine Projekt-Themen				
ID	Datum	Thema / Task	verant- wortlich	bis
6	21.10.19	Brandschutz – Erklärung Sachlage		
6.1	21.10.19	BLZ: <ul style="list-style-type: none"> • Erste Baugenehmigung: 1986; jedoch Brandschutz nicht umgesetzt • Aktuelle Baugenehmigung: 2018; u.a. mit Ertüchtigung von TRH-Türen (Mitwirkung Denkmalschutz! Abnahme der Türen als „rauchdicht“ saniert noch offen – Zustimmung im Einzelfall steht noch aus) • Flächendeckende BMA vorhanden, aufgrund der Nutzung als Beherbergungsstätte • Sonstige Themen: Brandlasten im TRH, Unterdecken in F90 und Heizungsleitungen mit brennbarer Dämmung 		
6.2	21.10.19	HSO: <ul style="list-style-type: none"> • Baugenehmigung 2003 (ohne Mantelgebäude) • Betriebsgebäude mit BMA (Teilschutz, Überwachung der Flure und besonderer Räume), gilt zu sanieren, Erhaltung Teilschutz (Vollschutz nicht notwendig) • UG gesprinkelt • Brandabschnittproblematik in der Küche Bühnenhaus: <ul style="list-style-type: none"> • Zustimmungsbescheid aus ca. 1950 (Bestandschutzfrage). Offene Foyer-Verbindung über mehrere Etagen, 1.800 Besucher. BMA notwendig? Zur Zeit Feuerwehrpräsenz bei Veranstaltungen, Schutz jedoch angenommen nicht ausreichend. • Brandschutzkonzept als Entwurf. Prüfgrundlage muss noch geschaffen werden. Keine komplett neue Genehmigung angedacht (Aussage Behörde). Bereiche/Anlagen genehmigungspflichtig. • Gesprinkelt, Trennung zum Betriebsgebäude über BS-Vorhang (Tor). Wartungsfrage zum Nutzer • Entfluchtung: Flächendeckende BMA vorgesehen, Vollschutz tlw. problematisch (Deckenhohlräume usw.). Änderungsanträge notwendig, ausreichende Bemessung der Rettungswege notwendig. Keine Info zu Entfluchtungsversuchen • Der Brandschutz entspricht nicht dem aktuellen Stand der Technik. Ziel ist die Gefährdung bei der Entfluchtung zu minimieren (Personal/Besucher) • Für die Selbstrettung wurde die Möglichkeit einer neuen Aufzugsanlage erwähnt 		

Protokoll

**Name der
Besprechung**
Objekt Meeting
BLZ/HSO 03

**Datum der
Besprechung**
08.01.2020

Standort
Staatsoper
Hamburg

**AECOM
Projektnummer**
60605528

Betreff
Nutzergespräch /
Objekt BLZ/HSO

Zeit
10:00 bis 12:00

Projektname
Bestandserfassung
von 23
Kulturimmobilien zur
Überführung ins
MVM

Erstellt durch

Teilnehmer

Verteilerliste
wie
Teilnehmer +
Entschuldigt

Entschuldigt

Hinweis: Erledigte Punkte werden 1x durchgestrichen gekennzeichnet und in der folgenden Bearbeitung gelöscht.

Allgemeine Projekt-Themen				
ID	Datum	Thema / Task	verant- wortlich	bis
1	08.01.20	Angemeldete Nutzerbedarfe		
1.1		BLZ [REDACTED] Platzmangel wegen Vergrößerung Kompanie: mehr Vorstellungen und Schüler, zusätzliche Nutzungen wie Physiotherapie. LT: AECOM hat bei der Begehung festgestellt, dass Einbauschränke ausgetauscht und ergänzt werden müssen, und dass der Platz für Wohnungen, Proben, Lager und Technik nicht ausreichend ist. LT hat eine Beschreibung der Nutzerbedarfe inklusive indikativen Flächenangaben angefragt. [REDACTED] hat eine Liste mit Anforderungen vorbereitet. Diese wird nach dieser Besprechung per Mail an den Teilnehmern zugeschickt.	[REDACTED]	
1.2		HSO [REDACTED] hat eine Zusammenstellung aller Nutzerbedarfe vorbereitet. Eine ausgedruckte Version wird während der Besprechung verteilt. [REDACTED] hat nach dem Termin die Unterlage digital per Mail an AECOM versandt.	erledigt	
2	08.01.20	Fragen AECOM		
2.1		BLZ [REDACTED]: Welche Planungserwartungen hat AECOM? LT: Maßnahmenpakete müssen zuerst vorbereitet werden, um eine klare Vorstellung des Umfangs zu definieren. Zusätzlich benötigt Sprinkenhof Zeit für das Entscheidungsprozess.		

Allgemeine Projekt-Themen				
ID	Datum	Thema / Task	verantwortlich	bis
2.2		<p>HSO</p> <p>■■■■■ Ist eine Schließung der HSO 2023 realistisch? LT: Eine möglichst frühzeitige Umsetzung wird angestrebt. Es gibt jedoch noch grundsätzliche offene Fragen zur Ersatzspielstätte und Planung um zeitlich konkret zu planen. ■■■■■ findet eine Schließung vor 2023 unrealistisch, weil zuerst eine Ersatzspielstätte gefunden/saniert/geplant werden muss.</p> <p>AECOM wird abhängig von der Dringlichkeit der Arbeiten einen Terminplan mit Kosten für die Planung im Bericht HSO/BLZ vorschlagen.</p> <p>■■■■■ schlägt vor zu überlegen, ob Opera Stabile oder ein Probensaal (beides im Betriebsgebäude) als Teil-Spielstätte-Ersatzflächen für das HSO dienen können.</p> <p>■■■■■ hat nach dem weiteren Zeitplan gefragt. LT: AECOM wird der Bericht mit den Ergebnissen an Sprinkenhof bis Ende Januar/Anfang Februar) abgeben.</p> <p>■■■■■ hat hingewiesen, dass im Projekt den Begriff „Betriebsgebäude“ statt „Betriebshaus“ konsequent benutzt werden soll.</p>	AECOM	
3	08.01.20	Umsetzungsstrategie – Mögliche Varianten		
3.1		<p>BLZ</p> <p>■■■■■ hat drei mögliche Umsetzungsstrategie für die Nutzerbedarfe (hier vor allem: Erweiterungsbedarf) vorgestellt:</p> <ol style="list-style-type: none"> 1. Bestandsanbau (aus jetziger Sicht nicht umsetzbar wegen Denkmalschutz) 2. Neubau auf dem Grundstück an Stelle vom Parkplatz und/oder Sportplatz 3. Komplett-Umzug ins Institut von John Neumeier in Hafen-City (Neubau zurzeit in Planung). Bei eventuellem Umzug ins Institutsgebäude wird keine Bestandsanierung notwendig. Die Planung und Erstellung vom Neubau werden eine zeitliche Verzögerung mit sich bringen. <p>LT: AECOM rät von einer kompletten Schließung des BLZ ab. Die Durchführung der geplanten Arbeiten soll während einer verlängerten Sommerpause und auch während Tourneen der Tanzkompanie (beispielhaft 8 Wochen) ausgeführt werden.</p> <p>BH deutet an, dass einen Austausch der Leitungen (Heizung, Sanitär, Elektro) aus den Gründen der technischen Lebensdauer in den nächsten 10 Jahren zu erwarten ist. Dafür wird eine Schließung von 7 Monaten notwendig bzw. Bauarbeiten nach Teilbereichen im laufenden Betrieb können große akustische Störungen verursachen.– Infolgedessen, ■■■■■ findet die Alternative für einen Neubau bzw. Umzug statt Bestandsanierung für sinnvoller.</p> <p>■■■■■ schlägt als Ersatzarbeitsstätte ein (benachbartes) Schulgebäude vor. Dafür sollten Schulen Hamburg angefragt werden. Der Vorschlag wurde von den Teilnehmern gut angenommen.</p>		

Allgemeine Projekt-Themen				
ID	Datum	Thema / Task	verantwortlich	bis
3.2		<p>HSO</p> <p>LT: AECOM hat drei Umsetzungsstrategien vorgestellt:</p> <ol style="list-style-type: none"> 1. eine Komplettschließung und Nutzung einer Ersatzspielstätte; 2. mehrere verlängerte Spielpausen (auch Ersatzspielstätte notwendig) und 3. Arbeiten im laufenden Betrieb, verlängerte Spielpausen und Komplettschließung; kombinierte Lösung. 		
3.2.1		<p>LT: AECOM erläutert eine mögliche Umsetzung vor, bei welcher die Maßnahmen in 4 großen Pakete bzw. Bearbeitungsphasen (Dauer von jeweils 5 bis 7 Monaten) organisiert sind. Dafür werden erweiterte Spielpausen verlangt (Variante 2). Kleinere Sanierungsmaßnahmen können im laufenden Betrieb geführt werden.</p> <p>Die vorgeschlagene Strategie ist für alle anwesende Teilnehmer unrealistisch und uneffektiv.</p>		
3.2.2		<p>LT: AECOM schlägt eine Generalsanierung vor, wobei im Laufe einer Komplettschließung eine Ersatzspielstätte für alle Bühnenhäuser genutzt wird (Variante 1). Diese Strategie wird von Nutzer als positiv bewertet.</p> <p>JM: Größe und Umfang der Maßnahmenpaketen müssen weiter untersucht werden, abhängig von einer Planung, die zurzeit fehlt. Maßgebend wird in diesem Fall die TGA Sanierung, während die Maßnahmen für Bühnentechnik und Bau eine begleitende Rolle spielen und zeitlich angepasst werden können.</p>		
3.2.3		<p>Kombinierte Lösung</p> <p>AECOM schlägt vor, dass eine Generalsanierung mit Komplettschließung geplant wird. Vor dem Start der Umsetzung sollen kleineren Maßnahmen (z.B. Sanierung der Betriebsgebäude) im laufenden Betrieb und in den regulären Spielpausen stattfinden. Diese Strategie wird von Nutzer als positiv bewertet, damit auch sehr dringende Maßnahmen (neue „Sofortmaßnahmen“) vor der Komplettschließung geplant und umgesetzt werden können.</p>		
4.	08.01.20	Anforderungsprofile		
4.1		<p>BLZ</p> <p>██████████ BLZ braucht keine zusätzlichen Büros in HSO Betriebsgebäude. Säle und große Räume werden gebraucht.</p> <p>Bei eventuellem Umzug bzw. Ersatzgebäude wird eine zentrale Lage in der Stadt erwünscht. Der Wohnraum für Schüler muss nahegelegt sein, eine direkte Lage im selben Grundstück notwendig.</p> <p>Für die Fertigstellung des Berichtes ist die Zuarbeit eines indikativen Anforderungsprofils für eine Ersatzarbeit- und Wohnstätte notwendig.</p>		

Allgemeine Projekt-Themen				
ID	Datum	Thema / Task	verantwortlich	bis
4.2		<p>HSO</p> <p>■■■■■ Für die Ersatzspielstätte werden folgende Anforderungen erwünscht:</p> <ul style="list-style-type: none"> - gute Akustik um die notwendigen Nachhallzeiten für ein Operngebäude zu erreichen; - Gestaltung vom Orchestergraben (weglassen und bestuhlen für Sprechtheater); Podien und Maschinenteknik. - zentrale Lage und gute Anbindung an der S und U-Bahn. Beispielhaft wird eine Anreise des Publikums über Fähre nicht akzeptiert. <p>Die Ersatzspielstätte soll von allen Bühnenhäusern aus dem KI Projekt vorrangig den Anforderungen von HSO entsprechen.</p> <p>Anzahl Sitzplätze: möglichst viel und nah an der jetzigen Anzahl (1.600).</p> <p>JM: Braucht man in einer Ersatzspielstätte die Untermaschinerie? ■■■■■: Zum Teil, es muss geprüft werden. Geschätzt werden 20% bis 30% für Oper gebraucht und Ballette funktioniert ohne Maschinerie. Dies muss abhängig von Spielplan (Oper) überlegt werden – Kostenfaktor und Knackpunkt für die Ersatzspielstätte.</p> <p>Die Frage nach der zeitlichen Nutzungsreihenfolge der Ersatzspielstätte („welche Bühne darf sie zuerst nutzen?“) kann erst auf Projektebene, nach dem Vorliegen der Berichte aller zu sanierenden Bühnen geklärt werden. Ggf. gelten auf Projektebene für Sprinkenhof andere Prioritäten, als diejenige die für das jeweilige Objekt identifiziert wurden.</p>		
5	08.01.20	Rahmenbedingungen, NO-GOs, sonstige Fragen		
5.1		<p>BLZ</p> <p>Das BLZ richtet sich grundsätzlich nach der HSO.</p> <p>Nichtdestotrotz sollen für das BLZ Maßnahmenpakete mit einer zeitlichen Schiene vorgesehen werden. Ferner soll das Thema Erweiterungsbedarf konkretisiert werden (Anforderungen, Möglichkeiten usw.).</p>		
5.2		<p>HSO</p> <p>■■■■■ Bei der zeitlichen Planung muss ein Sicherheits- und Betriebsrisiko besprochen und berücksichtigt werden.</p> <p>LT: Können Maßnahmen im Betriebsgebäude außerhalb von den regulären Schließpausen stattfinden (z.B. Oberflächen, Brandschutz, aber keine Umstrukturierung)? ■■■■■: Sieht keinen Bedarf das Betriebsgebäude komplett auf Dauer von 2 Jahren zu schließen. Die Maßnahmen sollen innerhalb der 6-wöchigen regulären Spielpausen bzw. beim laufenden Betrieb durchgeführt werden.</p> <p>LT: Kann das Betriebsgebäude während der Nutzung von Ersatzspielstätte weiter im Betrieb bleiben? ■■■■■: Ja, besser bleiben als umziehen. Nur Nebennutzungen müssen umziehen – Anforderungen für Nebennutzungen sollen ebenfalls kommuniziert werden.</p>	HSO	

Appendix F : Erläuterungen zur Methodik

Sanierungsziel

Sanierungsziel ist, dass alle 23 Liegenschaften mit Abschluss der Generalsanierung im Zustand 2 sind.

Zustand 2 bedeutet: Die Liegenschaft weist keine technischen Mängel mit Instandsetzungsbedarf UND entspricht gültigen baurechtlichen Anforderungen. Ggf. vorhandene, kleinere Mängel können voraussichtlich im Rahmen der laufenden Instandhaltung behoben werden. Darüber hinaus gehender akuter Instandsetzungsbedarf besteht nur im Einzelfall aufgrund besonderer Sachverhalte. Zukünftiger Instandsetzungsbedarf kann sich für die Liegenschaft jedoch ergeben, auch zeitnah nach Abschluss der Generalsanierung, insbesondere wenn ältere Komponenten im Gebäude vorhanden sind.

Berücksichtigte Maßnahmen

Um das Sanierungsziel zu erreichen, hat AECOM Instandsetzungsmaßnahmen erfasst, die

- aus technischer Sicht notwendig UND vorhersehbar sind,
- die sich aus dem Nutzerbedarf ergeben,
- die im Rahmen der Generalsanierung zu einer energetischen Optimierung beitragen (optional)

Die technische Notwendigkeit von Maßnahmen ergibt sich aufgrund

- baurechtlicher oder anderer normativer Anforderungen ODER
- eines bestehenden oder sehr wahrscheinlich vorliegenden mangelhaften Zustands ODER
- des Endes der wirtschaftlichen Lebensdauer der Komponente bis 2033

In der Bewertung berücksichtigt werden Maßnahmen der Kostengruppen KG 200, 300, 400, 500 und 700 gemäß DIN 276. Nicht enthalten sind Maßnahmen der Kostengruppe 600, also die Ausstattung der Liegenschaften mit beweglichem Mobiliar und ähnlichem.

In der Bewertung berücksichtigt sind Instandsetzungsmaßnahmen, also Erneuerungen von Komponenten bzw. größere Reparaturen. Nicht enthalten sind Aufwendungen für Wartung, Inspektion sowie für die laufende Instandhaltung, wie z.B. regelmäßig wiederkehrende Kleinreparaturen.

Die Bewertung durch AECOM erfolgt zunächst unabhängig von dem noch festzulegenden Sanierungszeitpunkt. Der Sanierungszeitpunkt wie auch die Sanierungsstrategie werden im weiteren Verlauf des Projekts, in Abhängigkeit vom festgestellten Instandsetzungsbedarf und anderen Anforderungen, festgelegt.

Definition der Schulnoten

Schulnote 1:

Die *bauliche Komponente* ist neu, d.h. sie wird derzeit eingebaut oder befindet sich augenscheinlich noch in der Gewährleistung, UND sie entspricht augenscheinlich gültigen baurechtlichen Anforderungen.

Das *Gebäude* ist neu, d.h. es wird derzeit errichtet oder befindet sich noch in der Gewährleistung, und entspricht gültigen baurechtlichen Anforderungen. Kurz- und mittelfristig ist nicht mit notwendigen Instandsetzungen zu rechnen.

Schulnote 2:

Die *bauliche Komponente* ist in einem guten Zustand, d.h. augenscheinlich mängelfrei, gut gewartet und mit einer Restnutzungsdauer > 50% UND entspricht augenscheinlich den gültigen baurechtlichen Anforderungen.

Das *Gebäude* hat keine technischen Mängel mit Instandsetzungsbedarf UND entspricht gültigen baurechtlichen Anforderungen. Ggf. vorhandene, kleinere Mängel können voraussichtlich im Rahmen der laufenden Instandhaltung behoben werden. Darüber hinaus gehender akuter Instandsetzungsbedarf besteht nur im Einzelfall aufgrund besonderer Sachverhalte. Zukünftiger Instandsetzungsbedarf kann sich für das Gebäude jedoch ergeben, auch zeitnah, sofern ältere Komponenten im Gebäude vorhanden sind.

Schulnote 3:

Die *bauliche Komponente* ist in ordentlichem Zustand, d.h. im Wesentlichen mängelfrei, gut gewartet und funktionstüchtig mit einer wirtschaftlichen Restnutzungsdauer von > 10 %. Sofern technische Mängel oder Abweichungen von baurechtlichen Anforderungen bestehen, lassen sich diese im Rahmen der laufenden Instandhaltung durch Reparatur beheben.

Das *Gebäude* befindet sich insgesamt in einem ordentlichen, altersgemäßen Gesamtzustand. Der funktionale und sichere Betrieb der Einrichtung ist möglich. Kurzfristiger Instandsetzungsbedarf, der über die laufende Instandhaltung hinausgeht, kann für die Erneuerung einzelner baulicher Anlagen oder aufgrund einzelner Abweichungen von baurechtlichen Anforderungen bestehen.

Schulnote 4:

Die *bauliche Komponente* weist Mängel auf, die den Betrieb der Einrichtung jedoch akut nicht erheblich beeinträchtigen, ODER die wirtschaftliche Restnutzungsdauer der Anlage ist < 10% ODER die Anlage entspricht nicht aktuellen baurechtlichen Anforderungen, jedoch ohne konkrete Gefährdung.

Das *Gebäude* weist in erheblichem Umfang Mängel auf ODER es bestehen wesentliche Abweichungen von baurechtlichen Anforderungen. Derzeit erscheint der Betrieb der Einrichtung noch möglich, jedoch besteht ein erhöhtes Risiko von Defekten/Funktionsausfällen. Die Beseitigung von Nicht-Konformitäten ist kurzfristig notwendig. Die Instandsetzung des Gebäudes ist erforderlich.

Schulnote 5:

Die *bauliche Komponente* ist erheblich überaltert („Instandsetzungsstau“) ODER weist funktionale Mängel auf, die den Betrieb der Einrichtung wesentlich beeinträchtigen ODER ein konkretes Risiko für den sicheren Betrieb darstellen, ODER die Anlage ist nicht konform mit sicherheitsrelevanten, baurechtlichen Bestimmungen. Es besteht kurzfristiger Handlungsbedarf.

Das *Gebäude* weist systematische Mängel auf, die den funktionalen ODER den sicheren Betrieb der Einrichtung akut gefährden, UND eine umfassende Instandsetzung erforderlich machen. Es besteht kurzfristiger Handlungsbedarf.

Schulnote 6:

Die *bauliche Komponente* ist defekt und abgänglich. Aufgrund des insgesamt sehr schlechten Gesamtzustands des Gebäudes ist eine Erneuerung der einzelnen Anlage wirtschaftlich nicht sinnvoll.

Das *Gebäude* ist aufgrund des insgesamt sehr schlechten Gesamtzustands ODER elementaren Abweichungen von baurechtlichen Anforderungen nicht mehr nutzbar UND eine Instandsetzung erscheint unwirtschaftlich.

Erläuterungen zur Zustandsbewertung und zur Maßnahmenliste

Bewertung der Barrierefreiheit

AECOM hat die Barrierefreiheit gemäß § 52 HBauO und DIN 18040-1 bewertet.

Mengen und Einheitspreise

AECOM hat Kosten nach Möglichkeit auf der Basis von Mengen und Einheitspreisen prognostiziert. Die Angabe von Mengen und Einheitspreisen in der Maßnahmentabelle dient primär der Transparenz der Kalkulation. Zu beachten ist:

- Die Mengen sind vor Ort bzw. auf Basis von Plänen grob geschätzt. Eine genaue Mengenermittlung wurde jedoch nicht durchgeführt. Dieses gilt auch bei Angabe von Stückzahlen, wie bspw. „25 Unterverteilungen“.
- Die zugrunde gelegten Preise basieren auf einheitlichen Richtwerten für Einheitspreise für typische Maßnahmen. Die Richtwerte sind i.d.R. als Preisspanne angegeben. Der im konkreten Fall angesetzte Preis bewegt sich innerhalb dieser Spanne unter Berücksichtigung der jeweiligen Situation. Sofern durch erheblichen Mehr- bzw. Minderaufwand ein EHP außerhalb der üblichen Spanne angesetzt wurde, hat AECOM dieses entsprechend erläutert.
- Für spezielle Maßnahmen, für die keine Kostenrichtwerte zur Verfügung standen, hat AECOM Einheitspreise basierend auf veröffentlichten Baukosten, z.B. BKI, ermittelt.
- Sofern im gegebenen Rahmen für eine Maßnahme nicht sinnvoll Menge und Einheitspreis angegeben werden konnte, hat AECOM die Kosten aus eigener Erfahrung bestmöglich eingeschätzt und mit einem pauschalen Ansatz angegeben.

Durch die transparente Darstellung der Mengen und Einheitspreise soll ermöglicht werden, die angesetzten Kosten im weiteren Prozess zu verifizieren und bei Bedarf anzupassen.

Baunebenkosten (KG 700 nach DIN 276)

Für die in der Zustandsbewertung und Maßnahmenliste prognostizierten Kosten wurde ein pauschaler Zuschlag für Baunebenkosten von 40% angesetzt. In diesem Ansatz berücksichtigt sind die spezifischen Rahmenbedingungen für Planung und Steuerung der Generalsanierung der Kulturimmobilien.

Wir gehen davon aus, dass die Höhe der Planungshonorare sich durch die jüngste Entscheidung zur Anwendung der HOAI in der Praxis nicht wesentlich verändern werden.

Honorarzone: Aufgrund der Komplexität der Nutzung muss für Museen und Bühnen mit erhöhten Ansätzen für Planungskosten gerechnet werden (Honorarzone 4 für die Objektplanung und Honorarzone 3 für die Fachplanung).

Bühnentechnik, Museumsplanung: Zusätzlicher Fachplanungsaufwand, insbesondere für die Bühnentechnik, ist einzuplanen

Umbauzuschlag: Für die Planung im Bestand sind Mehrkosten für die Bestandsaufnahme, den anrechenbaren Bestand sowie ein Umbauzuschlag von bis zu 50% zu berücksichtigen.

Anrechenbare Baukosten: Risiko erhöhter Planungshonorare nach Vorlage der Kostenberechnung gem. HOAI

Steuerungsleistungen: Neben den Planungsleistungen ist der Steuerungsaufwand in den Nebenkosten zu berücksichtigen. Dazu gehört u.a.

Wettbewerbsverfahren: Aufgrund der Größe der Maßnahmen ist mit europaweiten Ausschreibungen zu rechnen.

Einzelvergabe: Wir sind davon ausgegangen, dass die Leistungen nicht an einen Generalunternehmer, sondern gewerkeweise vergeben werden müssen, mit entsprechend höherem Aufwand für die Planung (LPh 5 - 7) und Steuerung (Ausschreibung und Vergabe).

In dem Ansatz von 40% Baunebenkosten nicht berücksichtigt sind:

- Steuerungs- und Koordinationsaufwand für die Akquise von Fördermitteln (Erstellung/Begleitung/Verhandlung von Förderanträgen);
- Steuerungs- und Planungsaufwand für die Bereitstellung von Ausweichflächen und Ersatzspielstätten sowie für die temporäre Auslagerung und Wiedereinbringung von Ausstattungen und andere erforderliche Umzüge;
- Mehraufwand in der Steuerung und Planung aufgrund von Verzögerungen und anderen, nicht vorhersehbaren Behinderungen/Verzögerungen des geplanten Sanierungsprozesses.

Erläuterungen zur Risikomatrix

Ergänzend zur Zustandsbewertung und Maßnahmenliste (Anhang A) hat AECOM in der Risikomatrix (Anhang B) identifizierte Risiken dokumentiert und bewertet. Der Ansatz beruht auf folgenden Schritten:

1. In der Zustandsbewertung und Maßnahmenliste erfasst sind Maßnahmen aufgrund bekannter oder mit hoher Wahrscheinlichkeit vorliegender oder zukünftig zu erwartender Mängel, wie z.B.

- Erneuerung auch von nicht sichtbaren Teilen einer Installation, wenn diese für die sichtbaren Anlagenteile des gleichen Systems erforderlich ist UND davon ausgegangen werden kann, dass die nicht sichtbaren Anlagenteile im gleichen Zustand sind wie die sichtbaren.
- Erneuerung von Anlagen in der Zukunft aufgrund statistischer Erfahrungswerte zur wirtschaftlichen Lebensdauer
- Kostenansatz für Maßnahmen, wenn Handlungsbedarf zwar feststeht, jedoch Art und Umfang der notwendigen Maßnahmen noch unklar sind (im Sinne einer Rückstellung)

2. Die Bewertung im Rahmen der vorliegenden Bestands- und Bedarfsanalyse erfolgt i.d.R. im Vorwege zu einer Planung. Einschätzungen zu Kosten können in dieser frühen Phase trotz aller Sorgfalt nur Prognosen sein, und es muss mit einer erheblichen Varianz gerechnet werden.

AECOM hat deshalb auf die prognostizierten Baukosten gemäß Zustandsbewertung und Maßnahmenliste in der Risikomatrix einen Zuschlag angesetzt (siehe dort, Pos. 901). Dieser wurde mit 20% vorgeesehen, wenn noch keine Planung vorliegt, und entsprechend niedriger, wo diese bereits in Arbeit ist bzw. vorliegt. Die Höhe des Zuschlags wurde in Anlehnung zur „Kostenvarianz“ gemäß VVBau gewählt. Bezogen auf die Summe aller für eine Liegenschaft in der Risikomatrix erfassten Risiken hat diese Position i.d.R. mit Abstand den höchsten Anteil.

3. Zusätzlich sind in der Risikomatrix weitere, spezifische Risiken aufgeführt, die nicht bereits durch den pauschalen Risikoansatz gemäß Punkt 2 abgedeckt sind. Dazu gehören unter anderem:

- Unbekannter Zustand einer Anlage (z.B. Grundleitungen, für die keine weiteren Informationen vorliegen, fehlende Prüfberichte)
- Unbekannter Soll-Zustand (z.B. fehlende Baugenehmigung, unzureichend konkretisierter Nutzerbedarf)
- Mögliche Folgeschäden, die aufgrund eines bekannten Mangels erfahrungsgemäß eintreten können, solange der Schaden nicht behoben wird, oder als verdeckter Schaden bereits eingetreten ist.
- Risiken aufgrund von zusätzlichen Anforderungen des Denkmalschutzes

Die Risikobewertung betrachtet ausschließlich Baukosten. Finanziell unberücksichtigt bleiben andere Risiken, wie z.B. Gesundheits- und Umweltrisiken, operative Risiken für die jeweilige Einrichtung sowie Haftungsrisiken, auch wenn entsprechende textliche Hinweise in der Risikomatrix enthalten sind. AECOM weist ausdrücklich darauf hin, dass diese Kosten um ein Vielfaches höher sein können als die zusätzlichen Baukosten.

Die identifizierten Risiken werden quantifiziert und gewichtet, indem die Risikohöhe und die Eintrittswahrscheinlichkeit bewertet werden. Zum besseren Verständnis ein fiktives Beispiel:

- Eine gültige Baugenehmigung liegt nicht vor.
- Es besteht das Risiko einer aktuell nicht konformen Nutzung. Der Bestandsschutz kann verwirkt sein, was eine Neubewertung des Gebäudes / der Nutzung nach aktuellem Recht und zusätzliche Maßnahmen notwendig machen kann.
- Das „Kostenrisiko“ sind die Wiederherstellungskosten des Gebäudes, also ein kompletter Neubau, hier angenommen mit 10 Mio. Euro.
- In diesem Beispiel wird davon ausgegangen, dass eine Baugenehmigung existiert, jedoch als Unterlage nicht verfügbar gemacht werden konnte. Die Wahrscheinlichkeit, dass tatsächlich keine Baugenehmigung erteilt wurde, wird deshalb nur mit 10% angesetzt.

- Falls keine gültige Baugenehmigung existiert, wird geschätzt, dass bezogen auf die vollständige Wiederherstellung des Gebäudes (Neubau) eine Eintrittswahrscheinlichkeit von 25% für dann tatsächlich erforderliche Maßnahmen und Kosten anzusetzen wäre.
- Die resultierende Eintrittswahrscheinlichkeit ergibt sich mit $0,1 \times 0,25 = 0,025$, also mit 2,5%.
- Das gewichtete Kostenrisiko würde in diesem Beispiel also mit $10 \text{ Mio. Euro} \times 2,5\% = 250.000 \text{ €}$ angesetzt.

An dem Beispiel wird deutlich, dass die finanzielle Bewertung eines Risikos als eine grobe Annäherung zu betrachten ist, mit dem Ziel, die Größenordnung zu erfassen. Bezogen auf einzelne Risiken ist in der Realität mit erheblichen Abweichungen zu rechnen. Gleichwohl stellt die Risikomatrix eine Grundlage dar, um Risiken und Unwägbarkeiten aktiv zu managen.

Die Risikomatrix wird von AECOM im weiteren Verlauf des Projektes fortgeschrieben. Ziel ist, die erkannten Risiken durch geeignete Maßnahmen (vgl. Spalte „Maßnahmen der Risikobehandlung“) aufzulösen bzw. zu minimieren und die angesetzten monetären Risikozuschläge entsprechend zu reduzieren.

In der Spalte „Status“ wird der Bearbeitungsstand zu jedem Punkt markiert. Derzeit sind alle identifizierten Risiken „offen“.

Die Spalte „Abschluss Risikobearbeitung“ schlägt in Abhängigkeit von der Priorität einen Termin vor, zu dem die Maßnahme zur Risikobehandlung abgeschlossen sein sollten.

Die Verantwortlichkeiten für die jeweilige Maßnahmen der Risikobehandlung müssen durch die Sprinkenhof präzisiert werden (Spalte „Risikozuordnung“).

Datenverkabelung

(Dataport AöR, übergeordnete Entscheidung Kupfer – Lichtleiter)