Landesbetrieb Erziehung und Beratung (LEB)

Stand: 15. September 2016

Hamburg

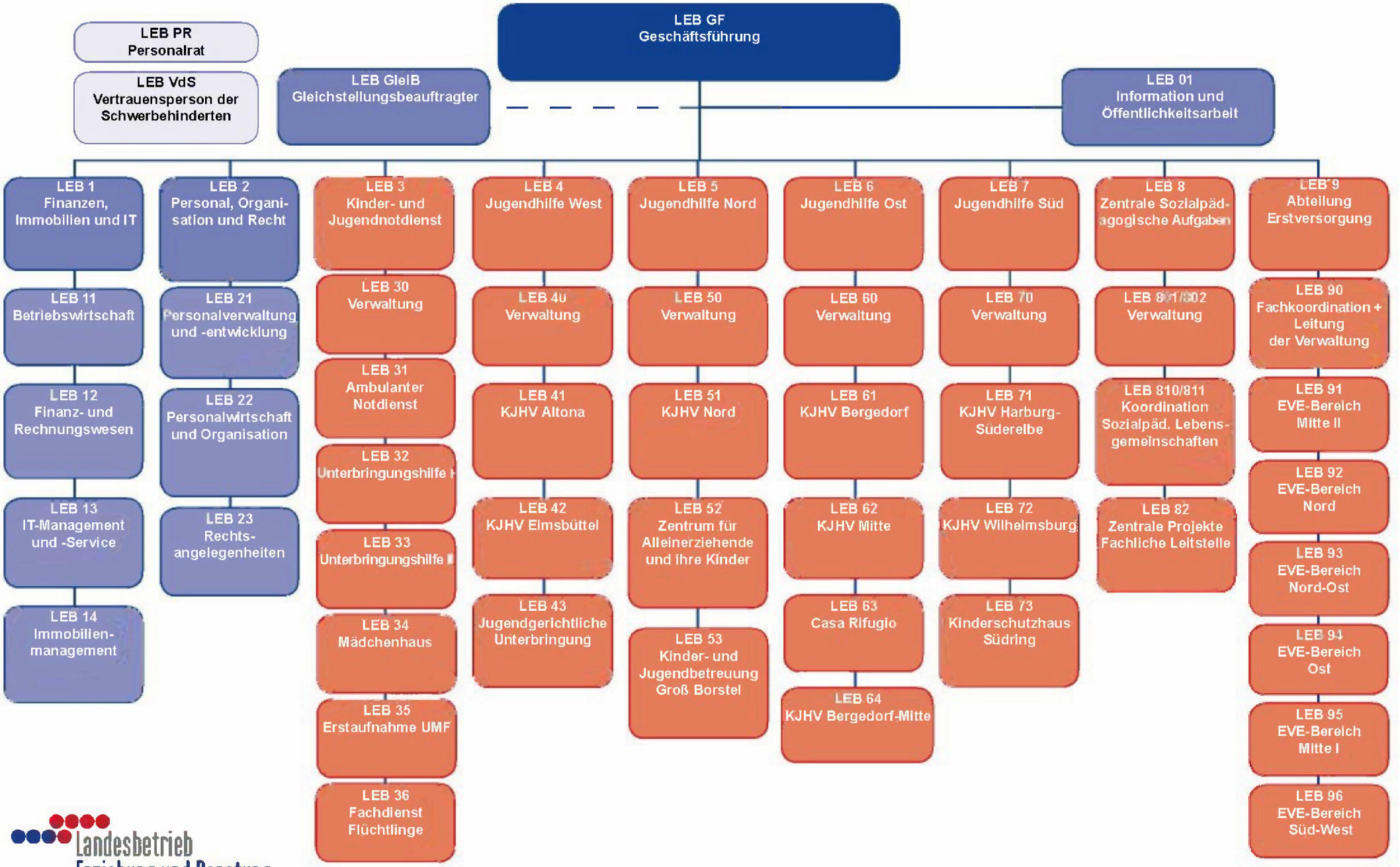

Landesbetrieb Erziehung und Beratung