

# Sozialmonitoring Integrierte Stadtteilentwicklung

Bericht 2017

Ergebnisbericht mit Daten zum Stand 31.12.2016

Karten- und Tabellenband 2017

Anhang

**F+B Forschung und Beratung für Wohnen,  
Immobilien und Umwelt GmbH**

Jannis von Lüde

Telefon (040) 28 08 10 – 0  
Telefax (040) 28 08 10 – 20  
E-Mail [service@f-und-b.de](mailto:service@f-und-b.de)  
Homepage <https://www.f-und-b.de>



Im Auftrag der Freien und Hansestadt Hamburg, vertreten durch:

Behörde für Stadtentwicklung und Wohnen  
Amt für Wohnen, Stadterneuerung und Bodenordnung  
Neuenfelder Straße 19  
21109 Hamburg

Hamburg, Januar 2018



## **Inhaltsverzeichnis**

Inhaltsverzeichnis .....	3
Tabellenverzeichnis .....	6
Karten- und Abbildungsverzeichnis .....	4
A Ergebnisbericht.....	9
B Karten und Tabellenanhang .....	44
B.1 Karten.....	44
B.2 Tabellen.....	66
C Tabellenanhang .....	83
C.1 Entwicklung der Statistischen Gebiete im Zeitverlauf .....	84
C.2 Indizes auf Ebene der Statistischen Gebiete.....	110
C.3 Indikatoren auf Ebene der Statistischen Gebiete (z-Werte).....	129

## Karten- und Abbildungsverzeichnis

Karte 1	Sozialmonitoring-Bericht 2017: Statusindex .....	17
Karte 2	Sozialmonitoring-Bericht 2017: Räumliche Schwerpunkte der „statusniedrigen“ Gebiete .....	18
Karte 3	Sozialmonitoring-Bericht 2017: Statistische Gebiete mit Wechsel der Statusindexklasse von 2015 auf 2016 .....	21
Karte 4	Sozialmonitoring-Bericht 2017: Dynamikindex.....	25
Karte 5	Sozialmonitoring-Bericht 2017: Gesamtindex .....	29
Karte 6	Sozialmonitoring-Bericht 2017: Gesamtindex und Fördergebiete der Integrierten Stadtteilentwicklung.....	32
Karte 7	Sozialmonitoring-Bericht 2017: Räumliche Lage der „statusniedrigen“ Statistischen Gebiete .....	35
Karte 8	Sozialmonitoring-Bericht 2017: längerfristige Entwicklung „statusniedriger“ Statistischer Gebiete im Zeitverlauf 2011-2016.....	38
Karte 9	Sozialmonitoring 2017: Gesamtindex .....	45
Karte 10	Sozialmonitoring 2016: Gesamtindex .....	46
Karte 11	Sozialmonitoring 2017: Gesamtindex und Statistische Gebiete in RISE-Fördergebieten.....	47
Karte 12	Sozialmonitoring 2017: Statusindex.....	48
Karte 13	Sozialmonitoring 2017: Räumliche Schwerpunkte der „statusniedrigen“ Statistischen Gebiete .....	49
Karte 14	Sozialmonitoring 2017: Statistische Gebiete mit Wechsel der Statusindexklasse von 2016 auf 2017 .....	50
Karte 15	Sozialmonitoring 2017: Räumliche Lage der „statusniedrigen“ Statistischen Gebiete.....	51
Karte 16	Sozialmonitoring 2017: längerfristige Entwicklung „statusniedriger“ Statistischer Gebiete im Zeitverlauf 2012-2017.....	52
Karte 17	Sozialmonitoring 2017: Dynamikindex.....	53
Karte 18	Sozialmonitoring 2017: Anteil der unter 18-Jährigen an der Gesamtbevölkerung .....	54
Karte 19	Sozialmonitoring 2017: Anteil der unter 65-Jährigen an der Gesamtbevölkerung .....	55
Karte 20	Sozialmonitoring 2017: Kinder und Jugendliche mit Migrationshintergrund.....	56
Karte 21	Sozialmonitoring 2017: Kinder von Alleinerziehenden .....	57
Karte 22	Sozialmonitoring 2017: SGB-II-Empfänger/-innen .....	58



Karte 23	Sozialmonitoring 2017: SGB-II-Empfänger/-innen und Empfänger/innen nach AsylbLG .....	59
Karte 24	Sozialmonitoring 2017: Arbeitslose.....	60
Karte 25	Sozialmonitoring 2017: Kinder in Mindestsicherung .....	61
Karte 26	Sozialmonitoring 2017: Mindestsicherung im Alter .....	62
Karte 27	Sozialmonitoring 2017: Schulabschlüsse.....	63
Karte 28	Sozialmonitoring 2017: Wanderungssaldo je 100 Einwohner/-innen .....	64
Karte 29	Sozialmonitoring 2017: Wanderungsvolumen je 100 Einwohner/-innen .....	65
Abbildung 1	Anteil der Gebiete mit niedrigem, mittlerem und hohem Lokalisationsquotienten 2008 bis 2016.....	42
Abbildung 2	Segregationsindex (SI) 2008 bis 2016.....	43

## Tabellenverzeichnis

Tabelle 1	Aufmerksamkeitsindikatoren des Sozialmonitorings 2017 .....	12
Tabelle 2	Neue und nicht berücksichtigte Statistische Gebiete .....	13
Tabelle 3	Wertebereich für die Statussumme (Stichtag 31.12.2016).....	15
Tabelle 4	Anzahl der Statistischen Gebiete nach Statusindexklassen.....	16
Tabelle 5	Anzahl der Statistischen Gebiete mit einem höheren oder niedrigeren Status als im Bericht 2016 .....	19
Tabelle 6	Gebiete mit einem niedrigeren Statusindex als 2015 (nur statusniedrige Gebiete 2016).....	19
Tabelle 7	Gebiete mit einem höheren Statusindex als 2015 (nur statusniedrige Gebiete 2015).....	20
Tabelle 8	Gebiete mit einem zweifach niedrigeren Statusindex als im Bericht 2016 .....	22
Tabelle 9	Wertebereich für den Dynamikindex 31.12.2016 .....	23
Tabelle 10	Anzahl der Statistischen Gebiete nach Dynamikindexklassen .....	23
Tabelle 11	Anzahl der Statistischen Gebiete nach Gesamtindexklassen .....	26
Tabelle 12	Gesamtindex und Verteilung der Einwohnerzahl (Hamburg gesamt) .....	27
Tabelle 13	Anzahl der Statistischen Gebiete in Fördergebieten der Integrierten Stadtteilentwicklung nach Gesamtindexklassen.....	30
Tabelle 14	Statistische Gebiete in Fördergebieten der Integrierten Stadtteilentwicklung mit einem im Bericht 2017 höheren Statusindex gegenüber 2016.....	31
Tabelle 15	Statistische Gebiete in Fördergebieten der Integrierten Stadtteilentwicklung mit einem niedrigeren Statusindex im Vergleich zu 2015.....	31
Tabelle 16	Gebiete mit einem „niedrigen“ oder „sehr niedrigen“ Status sowie einer negativen Dynamik .....	33
Tabelle 17	Längerfristige Entwicklung statusniedriger Statistischer Gebiete im Zeitverlauf 2011-2016.....	36
Tabelle 18	Korrelationsanalyse der in die Betrachtung einbezogenen Variablen (Stand 31.12.2016).....	41
Tabelle 19	Anzahl der Statistischen Gebiete nach Gesamtindexklassen .....	66
Tabelle 20	Neue und nicht berücksichtigte Statistische Gebiete .....	66
Tabelle 21	Gesamtindex 2016 und 2017: Anteil der Statistischen Gebiete nach Gesamtindexklassen (in %) .....	66
Tabelle 22	Anzahl der Statistischen Gebiete nach Statusindexklassen.....	67

Tabelle 23 Zuordnung der im letzten Jahr nicht berücksichtigten Statistischen Gebiete zu Statusindexklassen .....	67
Tabelle 24 Anzahl der Statistischen Gebiete nach Dynamikindexklassen 2015 und 2016 .....	67
Tabelle 25 Zuordnung der im letzten Jahr nicht berücksichtigten Statistischen Gebiete zu Dynamikindexklassen.....	67
Tabelle 26 Gesamtindex und Verteilung der Statistischen Gebiete (Hamburg gesamt) .....	68
Tabelle 27 Gesamtindex und Verteilung der Einwohnerzahl (Hamburg gesamt) .....	68
Tabelle 28 Gesamtindex und Verteilung der Einwohnerzahlen (Bezirk Hamburg-Mitte) .....	69
Tabelle 29 Gesamtindex und Verteilung der Einwohnerzahlen (Bezirk Altona).....	69
Tabelle 30 Gesamtindex und Verteilung der Einwohnerzahlen (Bezirk Eimsbüttel) .....	70
Tabelle 31 Gesamtindex und Verteilung der Einwohnerzahlen (Bezirk Hamburg-Nord) .....	70
Tabelle 32 Gesamtindex und Verteilung der Einwohnerzahlen (Bezirk Wandsbek).....	71
Tabelle 33 Gesamtindex und Verteilung der Einwohnerzahlen (Bezirk Bergedorf) .....	71
Tabelle 34 Gesamtindex und Verteilung der Einwohnerzahlen (Bezirk Harburg).....	72
Tabelle 35 Statistische Gebiete mit einem „niedrigen“ Status sowie einer negativen Dynamik.....	72
Tabelle 36 Statistische Gebiete mit einem „sehr niedrigen“ Status sowie einer negativen Dynamik.....	72
Tabelle 37 Anzahl der Statistischen Gebiete in Fördergebieten der Integrierten Stadtteilentwicklung nach Gesamtindexklassen.....	73
Tabelle 38 Statistische Gebiete in Fördergebieten der Integrierten Stadtteilentwicklung mit einem höheren Statusindex im Vergleich zu 2015 (nur statusniedrige Gebiete 2015).....	73
Tabelle 39 Statistische Gebiete in Fördergebieten der Integrierten Stadtteilentwicklung mit einem niedrigeren Statusindex im Vergleich zu 2015 (nur statusniedrige Gebiete 2016) .....	74
Tabelle 40 Fördergebiete der Integrierten Stadtteilentwicklung: Gesamtindex und Verteilung der Einwohnerzahlen .....	74
Tabelle 41 Aufmerksamkeitsindikatoren 2014 bis 2016 .....	74

Tabelle 42 Mittelwerte und Standardabweichungen differenziert nach Statusindexklassen .....	75
Tabelle 43 Gesamtindex 2015 und 2016: Anzahl der Statistischen Gebiete nach Gesamtindexklassen .....	76
Tabelle 44 Statistische Gebiete mit Statuswechsel differenziert nach Statusindexklassen .....	76
Tabelle 45 Statistische Gebiete mit einem höheren Statusindex als 2015 (nur statusniedrige Gebiete 2015).....	77
Tabelle 46 Statistische Gebiete mit einem niedrigeren Statusindex als 2015 (nur statusniedrige Statistische Gebiete 2016) .....	78
Tabelle 47 Längerfristige Entwicklung statusniedriger Statistischer Gebiete im Zeitverlauf 2011-2016.....	78
Tabelle 48 Längerfristige Entwicklung aller Statistischen Gebiete im Zeitverlauf 2011-2016.....	79
Tabelle 49 Wertebereich für die Statussumme (31.12.2016).....	79
Tabelle 50 Wertebereich für die Dynamiksumme (31.12.2016).....	79
Tabelle 51 Anzahl der Statistischen Gebiete nach Gesamtindexklassen (alternative Berechnungsmethodik ohne Empfänger/innen nach AsylbLG) .....	80
Tabelle 52 Gesamtindex 2015 und 2016: Anteil der Statistischen Gebiete nach Gesamtindexklassen (in %, alternative Berechnungsmethodik ohne Empfänger/innen nach AsylbLG) .....	80
Tabelle 53 Gesamtindex und Verteilung der Statistischen Gebiete (Hamburg gesamt, alternative Berechnungsmethodik ohne Empfänger/innen nach AsylbLG).....	81
Tabelle 54 Wertebereich für die Statussumme 31.12.2016 (alternative Berechnungsmethodik ohne Empfänger/innen nach AsylbLG).....	81
Tabelle 55 Mittelwerte und Standardabweichungen differenziert nach Statusindexklassen (alternative Berechnungsmethodik ohne Empfänger/innen nach AsylbLG).....	82

## **A Ergebnisbericht**

## **Inhaltsverzeichnis Ergebnisbericht**

A	Ergebnisbericht.....	9
1	Einleitung.....	11
2	Grundlagen.....	12
3	Ergebnisse des Indexverfahrens.....	15
3.1	Statusindex.....	15
3.2	Dynamikindex.....	22
3.3	Gesamtindex.....	26
4	Entwicklungstrends in Fördergebieten der Integrierten Stadtteilentwicklung	30
5	Fokusbetrachtung statusniedrige Statistische Gebiete.....	33
6	Entwicklung der statusniedrigen Statistischen Gebiete im Zeitverlauf.....	36
7	Entwicklung der sozialräumlichen Polarisierung auf Ebene der Statistischen Gebiete.....	40
7.1	Identifikation einer Stellvertretervariable.....	40
7.2	Lokalisationsquotient (LQ).....	41
7.3	Segregationsindex.....	43

## 1 Einleitung

Mit dem vorliegenden Sozialmonitoring-Bericht 2017 werden zum achten Mal die aktuellen Ergebnisse zur sozialräumlichen Ungleichheit in Hamburg vorgestellt. Seit der Einführung im Jahr 2010 dient der Sozialmonitoring-Bericht als kontinuierliches Beobachtungssystem und stellt ein wichtiges Instrument zur Identifizierung von potenziell unterstützungsbedürftigen Quartieren dar.

Das Ziel des Sozialmonitoring-Berichts ist es, einzelne Teilräume innerhalb der Stadt zu analysieren und dadurch Gebiete mit potenziellem Handlungsbedarf zu identifizieren. Um dieser Zielsetzung gerecht zu werden, erfolgt eine kleinräumige Untersuchung der 941 Statistischen Gebiete der Stadt Hamburg. Hierbei kommt ein Indexverfahren zum Tragen, das es erlaubt, Teilräume zu beobachten und miteinander zu vergleichen. Darüber hinaus erlaubt dieses Instrument mit kleinräumigen Analysen Gebiete zu identifizieren, in denen kumulierte Problemlagen zu vermuten sind und übernimmt so die Funktion eines Frühwarnsystems. Durch weiterführende Untersuchungen in diesen Gebieten können so gegebenenfalls stadtteilentwicklungspolitische Handlungsbedarfe abgeleitet werden.

Die etablierte Methode des Hamburger Indexverfahrens<sup>1</sup> erlaubt die Fortschreibung und somit die Vergleichbarkeit der Ergebnisse über einen längeren Zeitverlauf. So können kleinräumige Entwicklungen einzelner Gebiete, aber auch gesamtstädtische sozialräumliche Entwicklungsprozesse abgebildet werden.

---

<sup>1</sup> Eine detaillierte Beschreibung der Methode des Hamburger Indexverfahrens kann dem Sozialmonitoring-Bericht 2014 entnommen werden: <http://www.hamburg.de/contentblob/4451384/data/dSozialmonitoring-Bericht-2014.pdf> (zuletzt aufgerufen am 25.10.2017)



## 2 Grundlagen

Dieses Jahr wurden 846 Statistische Gebiete beim Hamburger Indexverfahren berücksichtigt und auf die sieben Aufmerksamkeitsindikatoren hin untersucht. Als Aufmerksamkeitsindikatoren werden jene Kennzahlen bezeichnet, die besonders gut geeignet sind, wichtige Anhaltspunkte für die Identifizierung von Statistischen Gebieten mit einer möglichen Konzentration von Problemlagen zu geben (vgl. Tabelle 1). Dabei wurden jedem Gebiet ein Status- und Dynamikindex zugewiesen, woraus wiederum ein Gesamtindex abgeleitet wurde.

**Tabelle 1 Aufmerksamkeitsindikatoren des Sozialmonitorings 2017**

Indikator	Statusindikator	Dynamikindikator
<b>Kinder und Jugendliche mit Migrationshintergrund</b> Anteil der Kinder und Jugendlichen mit Migrationshintergrund an der Bevölkerung unter 18 Jahren	S1 Erhebungszeitpunkt: 31.12.2016	D1 Veränderung in Prozentpunkten: 31.12.2016 zum 31.12.2013
<b>Kinder von Alleinerziehenden</b> Anteil der Kinder von Alleinerziehenden an allen unter 18-Jährigen	S2 Erhebungszeitpunkt: 31.12.2016	D2 Veränderung in Prozentpunkten: 31.12.2016 zum 31.12.2013
<b>SGB-II-Empfänger/-innen</b> Anteil der SGB II-Empfänger/-innen an der Bevölkerung insgesamt  <b>Empfänger/-innen nach AsylbLG</b> Anteil der Empfänger/-innen nach AsylbLG an der Bevölkerung insgesamt	S3 Erhebungszeitpunkt: 31.12.2016	D3 Veränderung des Anteils SGB-II-Empfänger in Prozentpunkten: 31.12.2016 zum 31.12.2013
<b>Arbeitslose</b> Anteil der Arbeitslosen (SGB III und SGB II) an der Bevölkerung zwischen 15 und 65 Jahren	S4 Erhebungszeitpunkt: 31.12.2016	D4 Veränderung in Prozentpunkten: 31.12.2016 zum 31.12.2013
<b>Kinder in Mindestsicherung</b> Anteil nicht erwerbsfähiger Hilfebedürftiger (SGB II) an der Bevölkerung unter 15 Jahren	S5 Erhebungszeitpunkt: 31.12.2016	D5 Veränderung in Prozentpunkten: 31.12.2016 zum 31.12.2013
<b>Mindestsicherung im Alter</b> Anteil der Empfänger/-innen von Mindestsicherung im Alter (SGB XII) an der Bevölkerung 65 Jahre und älter	S6 Erhebungszeitpunkt: 31.12.2016	D6 Veränderung in Prozentpunkten: 31.12.2016 zum 31.12.2013
<b>Schulabschlüsse</b> Anteil der Schülerinnen und Schüler ohne Schulabschluss, mit erstem allgemeinbildendem oder mittlerem Schulabschluss an allen Schulabschlüssen	S7 Daten: Summe der Schuljahre 2013/14 + 2014/15 + 2015/16	-



Im Rahmen der Analysen wurden – wie auch in den vergangenen Jahren – nur Statistische Gebiete mit mindestens 300 Einwohnerinnen oder Einwohnern einbezogen (Stand 31.12.2016), um starken Verzerrungen der Ergebnisse und Datenschutzproblemen bei Statistischen Gebieten mit einer geringen Einwohnerzahl vorzubeugen. Insgesamt wurden in diesem Jahr 846 Statistische Gebiete berücksichtigt.

Im Vergleich zum Vorjahr konnten vier Statistische Gebiete aufgrund einer zu geringen Einwohnerzahl nicht berücksichtigt werden. Im Gegenzug sind jedoch drei Statistische Gebiete aufgrund des Einwohnerzuwachses auf über 300 Einwohnerinnen oder Einwohnern hinzugekommen (vgl. Tabelle 2).

**Tabelle 2 Neue und nicht berücksichtigte Statistische Gebiete**

<b>Berücksichtigung</b>	<b>Im Stadtteil</b>	<b>Statistisches Gebiet</b>	<b>Einwohner 31.12.2016</b>
+ ergänzt	Hammerbrook	006 005	313
+ ergänzt	Stellingen	043 007	486
+ ergänzt	Neugraben-Fischbek	101 003	798
- entfallen	Hamm	010 001	286
- entfallen	Stellingen	043 005	290
- entfallen	Groß Borstel	046 002	148
- entfallen	Allermöhe	083 001	297

Bei der Betrachtung der Mittelwerte (vgl. Tabelle 42, Seite 75) und der Standardabweichungen der untersuchten Indikatoren zeigen sich bei den Indikatoren „Kinder und Jugendliche mit Migrationshintergrund (A1)“ und „SGB-II-Empfänger/-innen und Empfänger/-innen nach AsylbLG (A3)“ deutliche Steigerungstendenzen. Bei beiden Indikatoren sind die Mittelwerte um 1,5 %-Punkte (A1) bzw. 1,6 %-Punkte (A3) angestiegen. In einzelnen Statistischen Gebieten werden die Effekte der Flüchtlingszuwanderung in den aktuellen Daten sichtbar. Zudem ist die Standardabweichung beim Indikator S3 um 3 %-Punkte angestiegen. Diese Veränderung deutet darauf hin, dass bei diesem Indikator zwischen den Statistischen Gebieten größere Unterschiede bestehen. Bei den Indikatoren „Kinder von Alleinerziehenden (A2)“ und „Anteil der Arbeitslosen (A4)“ sind gegenüber dem Vorjahr hingegen leichte Rückgänge bei den Mittelwerten festzustellen. Dabei ist zudem ein Rückgang der Standardabweichung bei dem Indikator „Anteil der Arbeitslosen (A4)“ zu beobachten, was darauf hindeutet, dass die Unterschiede zwischen den Statistischen Gebieten geringer werden. Bei den Indikatoren „Kinder in Mindestsicherung (A5)“, „Mindestsicherung im Alter (A6)“ und „Schulabschlüsse (A7)“ sind nur leichte Veränderungen bei den Mittelwerten gegenüber dem Vorjahr festzustellen. Lediglich bei den Standardabweichungen der Indikatoren A6 und A7 ist ein Anstieg von 0,4 %-Punkten bzw. von 0,6 %-Punkten zu beobachten.

Erstmals standen für diesen Bericht kleinräumige Daten zu den Empfängerinnen und Empfängern nach Asylbewerberleistungsgesetz (AsylbLG) zur Verfügung. Um die sozialräumliche Entwicklung in Hamburg methodisch noch besser auswerten zu können, wurde der Indikator „SGB II-Empfänger/-innen“ um diese Zahlen ergänzt (vgl. Tabelle 1).

Die methodische Anpassung des Indikators erlaubt eine verlässlichere Abbildung des sozialen Status und der räumlichen Schwerpunkte von Transferleistungsempfängern in den Statistischen Gebieten. Damit wird sowohl der Zuwachs der Bevölkerung als auch ein Anstieg der Empfängerinnen und Empfänger nach Asylbewerberleistungsgesetz (AsylbLG) und ggf. langfristig eine Zunahme des Anteils der SGB-II-Empfängerinnen und Empfänger messbar.

Da im Rahmen des Sozialmonitorings 2016<sup>2</sup> aufgrund der fehlenden kleinräumigen Daten keine Empfängerinnen und Empfänger nach Asylbewerberleistungsgesetz (AsylbLG) erfasst werden konnten, kam es bei der Berechnung der Indizes aufgrund der Bevölkerungszuwächse zu Sondereffekten. Die erhöhte Zuwanderung hatte zur Folge, dass es in einigen Statistischen Gebieten, in denen Flüchtlingsunterkünfte errichtet wurden, zum Teil zu Bevölkerungszuwächsen von weit mehr als 50 % gekommen ist. Während die Bevölkerung in den Statistischen Gebieten stark anstieg, blieb die Zahl der Leistungsempfänger bei den Statusindikatoren unverändert. Somit verringerte sich der Anteil der Leistungsempfänger/-innen gegenüber dem Vorjahr. Dies führte dazu, dass sich der Status in einigen Gebieten aufgrund des Bevölkerungszuwachses verbesserte. Diese Sondereffekte konnten nun durch die Modifikation eines Indikators ausgeglichen werden.

Ein Vergleich der Ergebnisse mit den Vorjahren ist trotz der methodischen Anpassung möglich, da nach wie vor eine Einschätzung der sozialen Lage zum jeweiligen Analysezeitpunkt und der Veränderung eines Statistischen Gebiets in Relation zur Gesamtstadt möglich ist. Somit kann eine Einordnung der statusniedrigen Gebiete oder eine Auswertung der Veränderungen im Zeitverlauf erfolgen.

---

<sup>2</sup> Sozialmonitoring-Bericht 2016 mit Datenstand 31.12.2015, abrufbar unter: <http://www.hamburg.de/contentblob/8519518/045780cbd71924c96b0aa77fe4b33be1/data/d-Sozialmonitoring-Bericht-2016.pdf>

### 3 Ergebnisse des Indexverfahrens

#### 3.1 Statusindex

Unter Berücksichtigung der sieben Aufmerksamkeitsindikatoren (vgl. Tabelle 1) wird für jedes der 846 Statistischen Gebiete ein Statusindex berechnet. Der Statusindex beschreibt die Ist-Situation in den Statistischen Gebieten zum 31.12.2016. Für die Berechnung des Statusindex ist zunächst eine Standardisierung (z-Transformation) der Indikatoren erforderlich. Mit diesem Verfahren können die Werte der einzelnen Indikatoren ins Verhältnis zu allen untersuchten Gebieten gesetzt werden. Die einzelnen z-Werte werden anschließend für jedes Statistische Gebiet aufsummiert, sodass jedem Gebiet ein Kennwert zugewiesen wird, der den Status eines Gebiets ins Verhältnis zur Gesamtstadt setzt. Dieser Kennwert bildet die Statussumme und stellt die Grundlage für die Zuordnung zu einer der Statusindexklassen hoch, mittel, niedrig oder sehr niedrig dar. Die Einteilung in eine der Statusindexklassen wird dabei durch die Anzahl der Standardabweichungen bestimmt (vgl. Tabelle 3). Die Standardabweichung für die Statussumme beträgt in diesem Jahr 5,76.

**Tabelle 3 Wertebereich für die Statussumme (Stichtag 31.12.2016)**

Statusindexklasse	Streuung (SD)	Wertebereich Statussumme
Hoch	mehr als -1,0 SD	mehr als -5,76
Mittel	-1,0 bis +1,0 SD	-5,76 bis +5,76
Niedrig	mehr als +1,0 SD bis 1,5 SD	mehr als +5,76 bis +8,64
Sehr Niedrig	mehr als +1,5 SD	mehr als +8,64

Werden nun die Statistischen Gebiete gemäß ihrer Statussumme und den definierten Klassengrenzen den Statusindexklassen zugeordnet, zeigt sich, dass 63,2 % aller Statistischen Gebiete einen mittleren Status aufweisen (vgl. Tabelle 4). Im Vergleich zum Vorjahr ist das ein leichter Rückgang um 0,8 %-Punkte. Der Anteil der Gebiete mit einem hohen Status ist leicht gestiegen und liegt bei 18,7 %. Somit weisen rund 82 % aller Statistischen Gebiete einen mittleren oder hohen Status auf. Der Anteil der Gebiete mit einem sehr niedrigen Status ist mit 9,0 % gegenüber dem Vorjahr (2015: 9,7 %) leicht rückläufig, während der Anteil der Gebiete mit einem niedrigen Status 7,9 % auf 9,0 % zugenommen hat. Insgesamt hat sich die Verteilung nach Statusindexklassen nur geringfügig verändert.

**Tabelle 4 Anzahl der Statistischen Gebiete nach Statusindexklassen**

Statusindex	31.12.2015		31.12.2016	
	Anzahl der Stat. Gebiete	Anteile in %	Anzahl der Stat. Gebiete	Anteile in %
Hoch	156	18,4%	158	18,7%
Mittel	542	64,0%	535	63,2%
Niedrig	67	7,9%	77	9,1%
Sehr Niedrig	82	9,7%	76	9,0%
<b>Gesamt</b>	<b>847</b>	<b>100%</b>	<b>846</b>	<b>100%</b>

Neben der Gruppierung der Statistischen Gebiete nach Statusindexklassen ist deren räumliche Verteilung im Stadtgebiet von besonderer Bedeutung (vgl. Karte 1). Bei der Betrachtung der räumlichen Verteilung werden Teilräume deutlich, in denen mehrere Statistische Gebiete mit niedrigem oder sehr niedrigem Status kumulieren. Aus diesen Häufungen in Teilräumen lassen sich Schwerpunkträume ableiten, die über eine auffällige Konzentration statusniedriger Gebiete verfügen (vgl. Karte 2). Dabei können, wie in den vergangenen Jahren, neun Schwerpunkträume mit besonderem Aufmerksamkeitsbedarf identifiziert werden:

- **Dulsberg/Steilshoop/Bramfeld:**  
Mit Statistischen Gebieten in den Stadtteilen Barmbek-Nord, Bramfeld, Dulsberg und Steilshoop.
- **Östlicher Stadtrand:**  
Mit Statistischen Gebieten in den am östlichen Stadtrand gelegenen Stadtteilen Billstedt, Horn, Jenfeld und Rahlstedt.
- **Südöstlicher Stadtrand:**  
Mit Statistischen Gebieten am südöstlichen Stadtrand in den Stadtteilen, Lohbrügge, Neuallermöhe und in einzelnen Statistischen Gebieten des Stadtteils Bergedorf.
- **Südlich der Elbe:**  
Mit Statistischen Gebieten
  - in den Stadtteilen Veddel und Wilhelmsburg,
  - in Harburg, Heimfeld sowie in vereinzelt Statistischen Gebieten im Stadtteil Eißendorf und
  - in Hausbruch (Neuwiedenthal) und Neugraben-Fischbek.
- **Westlicher Stadtrand:**  
Mit Statistischen Gebieten am westlichen Stadtrand in den Stadtteilen Lurup und Osdorf.
- **Westliche innere Stadt:**  
Mit Statistischen Gebieten in den Stadtteilen Altona-Altstadt, Altona-Nord, Sternschanze und St. Pauli.
- **Östliche innere Stadt:**  
Mit Statistischen Gebieten in den am östlichen Stadtrand gelegenen Stadtteilen Borgfelde, Hamm, Hammerbrook und Rothenburgsort.



Karte 1 Sozialmonitoring-Bericht 2017: Statusindex

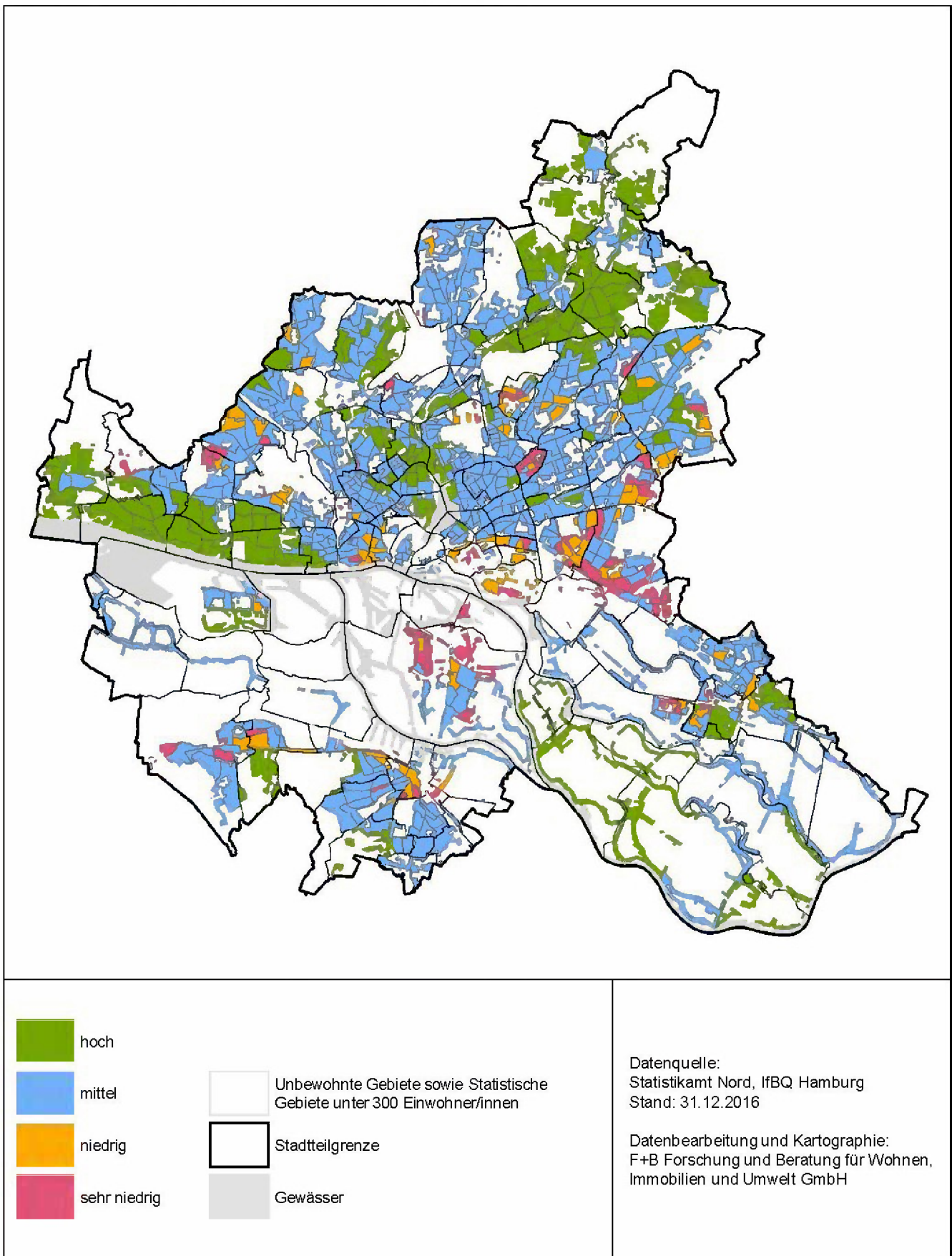

Karte 2 Sozialmonitoring-Bericht 2017: Räumliche Schwerpunkte der „statusniedrigen“ Gebiete

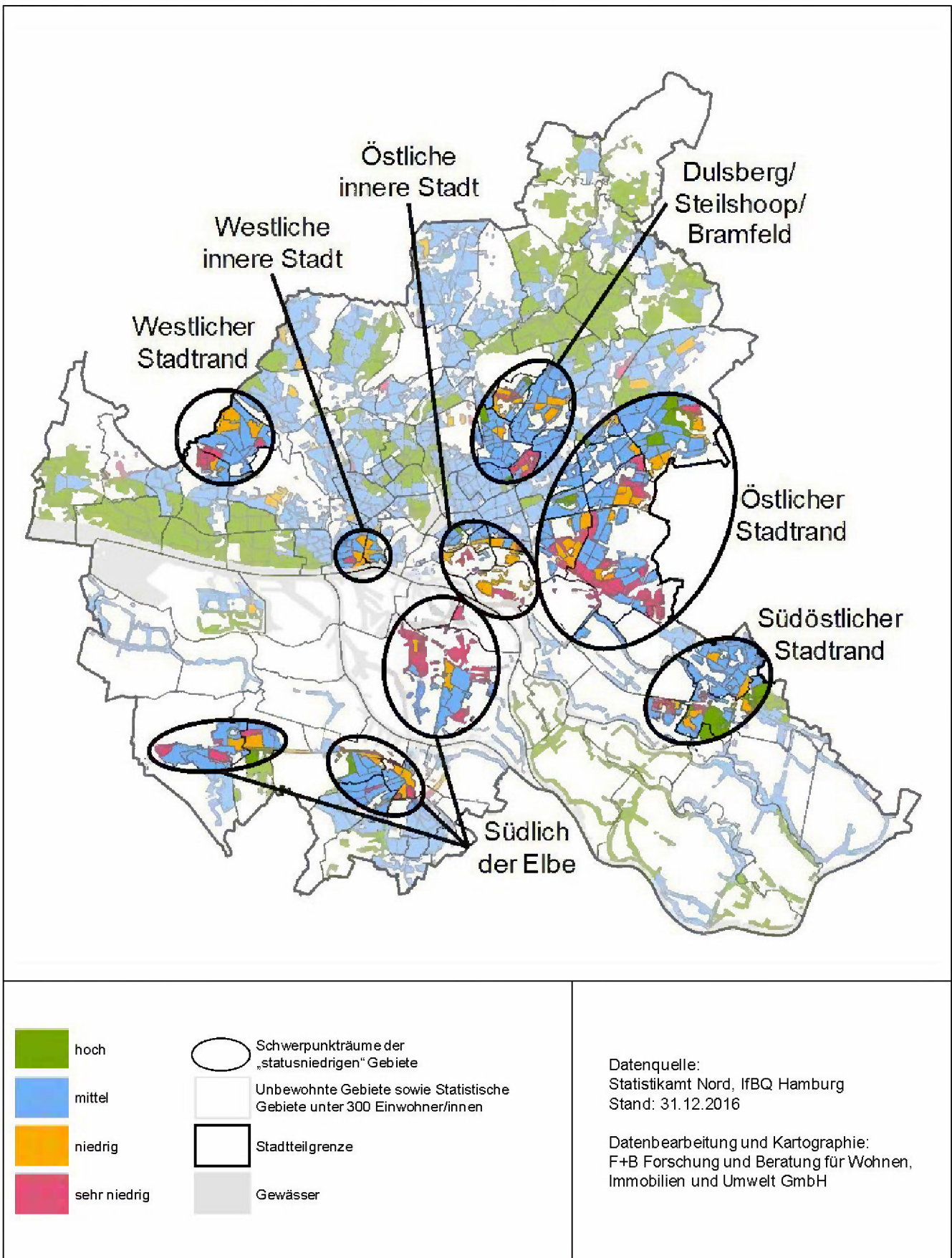

Während die räumliche Verteilung der Schwerpunkträume im Vergleich zum Vorjahr unverändert geblieben ist, hat sich deren innere Struktur aufgrund von Statuswechseln einiger Statistischer Gebiete leicht verändert. Bei der Betrachtung der Statuswechsel (vgl. Karte 3) zeigt sich, dass 14 Statistische Gebiete einen niedrigeren Status haben als im Vorjahr (vgl. Tabelle 5 und Tabelle 6). Davon ist bei zehn Statistischen Gebieten der Status von mittel zu niedrig und bei vier Gebieten von niedrig zu sehr niedrig gewechselt. Demgegenüber wurden insgesamt 29 Statistische Gebiete in einen höheren Status eingestuft (vgl. Tabelle 5 und Tabelle 7). 13 Statistische Gebiete konnten ihren Status von niedrig zu mittel und 16 Statistische Gebiete ihren Status von sehr niedrig zu niedrig verbessern.

**Tabelle 5 Anzahl der Statistischen Gebiete mit einem höheren oder niedrigeren Status als im Bericht 2016**

Art des Statusindexwechsels	Wechsel der Statusindexklasse von...	Anzahl Statistische Gebiete
<b>niedrigerer Status*</b>	mittel zu niedrig	10
	niedrig zu sehr niedrig	4
	<b>Insgesamt</b>	<b>14</b>
<b>höherer Status**</b>	sehr niedrig zu niedrig	16
	niedrig zu mittel	13
	<b>Insgesamt</b>	<b>29</b>
<small>* nur statusniedrige Statistische Gebiete Bericht 2017 (31.12.2016)  ** nur statusniedrige Statistische Gebiete Bericht 2016 (31.12.2015)</small>		

**Tabelle 6 Gebiete mit einem niedrigeren Statusindex als 2015 (nur statusniedrige Gebiete 2016)**

Stadtteil	Stat. Gebiet	Bericht 2016 (31.12.2015)	Bericht 2017 (31.12.2016)
St. Pauli	004 008	mittel	niedrig
Hammerbrook	006 003	niedrig	sehr niedrig
Borgfelde	007 003	mittel	niedrig
Hamm-Mitte	009 001	mittel	niedrig
Wilhelmsburg	016 006	niedrig	sehr niedrig
Bahrenfeld	025 001	mittel	niedrig
Schnelsen	041 006	mittel	niedrig
Groß Borstel	046 003	niedrig	sehr niedrig
Dulsberg	052 002	niedrig	sehr niedrig
Barmbek-Nord	053 010	mittel	niedrig
Tonndorf	061 006	mittel	niedrig
Bergedorf	076 004	mittel	niedrig
Neuland	089 003	mittel	niedrig
Hausbruch	100 008	mittel	niedrig



**Tabelle 7 Gebiete mit einem höheren Statusindex als 2015  
(nur statusniedrige Gebiete 2015)**

<b>Stat. Gebiet</b>	<b>Stadtteil</b>	<b>Bericht 2016 (31.12.2015)</b>	<b>Bericht 2017 (31.12.2016)</b>
Hamburg-Altstadt	001 008	niedrig	mittel
Neustadt	003 008	sehr niedrig	niedrig
St. Pauli	004 009	sehr niedrig	niedrig
St. Pauli	004 010	niedrig	mittel
Hammerbrook	006 001	sehr niedrig	niedrig
Hamm-Mitte	009 005	niedrig	mittel
Horn	011 001	niedrig	mittel
Horn	011 010	sehr niedrig	niedrig
Horn	011 015	sehr niedrig	niedrig
Wilhelmsburg	016 021	niedrig	mittel
Altona-Altstadt	021 004	niedrig	mittel
Altona-Altstadt	021 009	sehr niedrig	niedrig
Bahrenfeld	025 008	niedrig	mittel
Osdorf	029 004	sehr niedrig	niedrig
Schnelsen	041 011	sehr niedrig	niedrig
Eidelstedt	042 001	niedrig	mittel
Steilshoop	064 002	sehr niedrig	niedrig
Steilshoop	064 004	niedrig	mittel
Rahlstedt	074 025	sehr niedrig	niedrig
Lohbrügge	075 006	niedrig	mittel
Neuallermöhe	107 002	sehr niedrig	niedrig
Neuallermöhe	107 006	sehr niedrig	niedrig
Neuallermöhe	107 012	sehr niedrig	niedrig
Neuallermöhe	107 013	sehr niedrig	niedrig
Harburg	088 008	sehr niedrig	niedrig
Wilstorf	091 002	niedrig	mittel
Wilstorf	091 003	niedrig	mittel
Eißendorf	096 005	niedrig	mittel
Hausbruch	100 007	sehr niedrig	niedrig



Karte 3 Sozialmonitoring-Bericht 2017: Statistische Gebiete mit Wechsel der Statusindexklasse von 2015 auf 2016

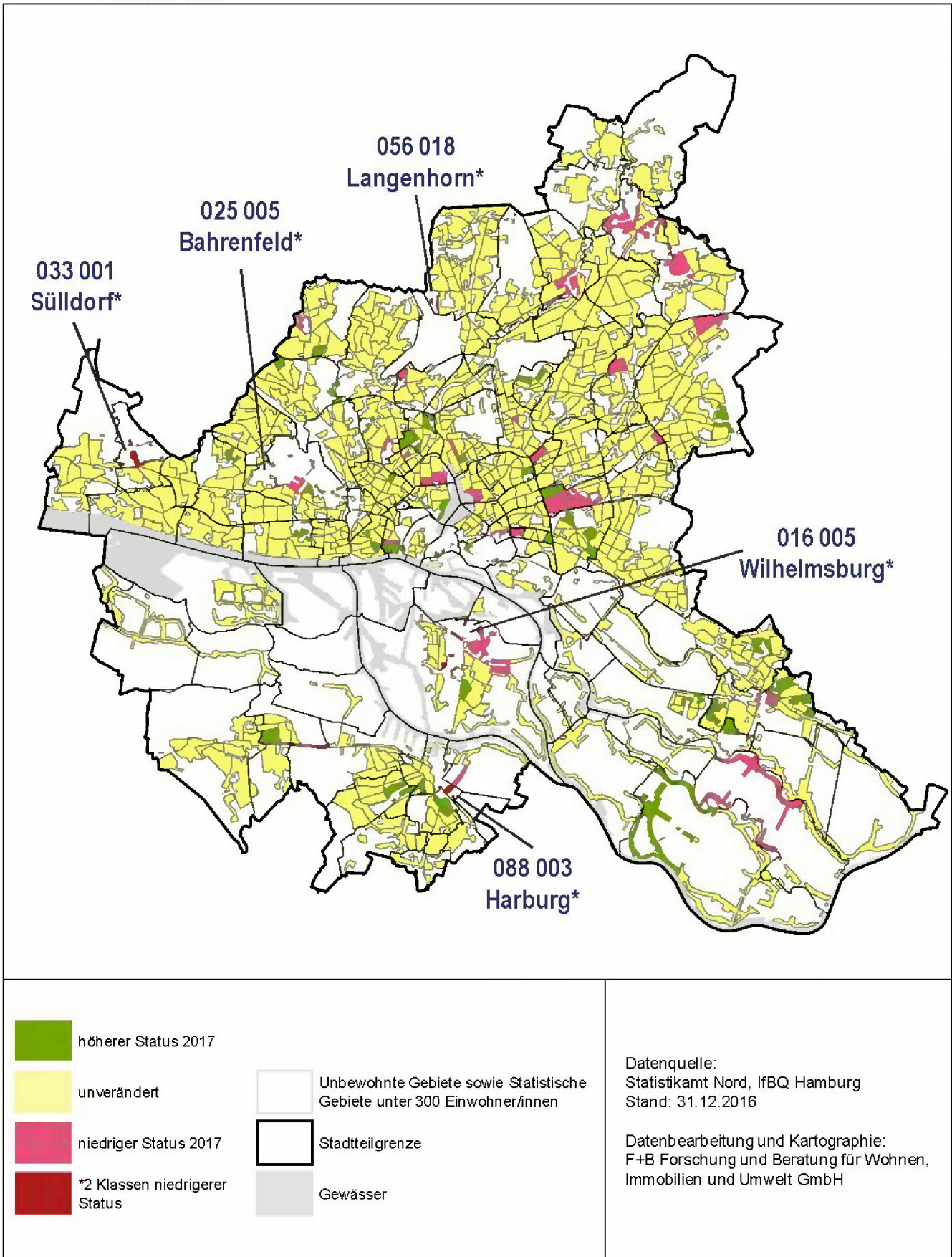

Im Vergleich zum Vorjahr finden sich stärkere Veränderungen im Statusindex vor allem in Statistischen Gebieten, die wegen starker Bevölkerungszunahme aufgrund großer Bauvorhaben in ansonsten dünn besiedelten Statistischen Gebieten besondere Entwicklungen durchlaufen. In einzelnen dieser Statistischen Gebiete werden die Effekte der Flüchtlingszuwanderung in den aktuellen Daten sichtbar. Da erstmals kleinräumige Daten zu den Empfängerinnen und Empfängern nach Asylbewerberleistungsgesetz (AsylbLG) zur Verfügung standen, konnten sie als Neuerung mit ausgewertet werden. Dazu erfolgte eine entsprechende Ergänzung des Indikators „SGB-II-Empfänger/-innen“. Die methodische Anpassung des Indikators erlaubt eine verlässlichere Abbildung des sozialen Status und der räumlichen Schwerpunkte von Transferleistungsempfängern in den Statistischen Gebieten. Damit wird sowohl der Zuwachs der Bevölkerung als auch ein Anstieg der Empfängerinnen und Empfänger nach Asylbewerberleistungsgesetz (AsylbLG) und ggf. langfristig eine Zunahme des Anteils der SGB-II-Empfängerinnen und Empfänger messbar.

Nur fünf von 846 untersuchten Statistischen Gebieten wurden zwei Statusindexklassen geringer eingestuft als im vergangenen Jahr (vgl. Tabelle 8). In diesen fünf Statistischen Gebieten sind jeweils größere Flüchtlingsunterkünfte angesiedelt. Ursachen für die Veränderungen sind die Zunahme des Anteils der SGB-II-Empfänger/-innen und der Anstieg der absoluten Zahlen durch die Ergänzung der „Empfänger/-innen nach AsylbLG“.

**Tabelle 8 Gebiete mit einem zweifach niedrigeren Statusindex als im Bericht 2016**

<b>Stadtteil</b>	<b>Stat. Gebiet</b>	<b>Bericht 2016 (31.12.2015)</b>	<b>Bericht 2017 (31.12.2016)</b>
Wilhelmsburg	016 005	mittel	sehr niedrig
Bahrenfeld	025 005	mittel	sehr niedrig
Sülldorf	033 001	mittel	sehr niedrig
Langenhorn	056 018	mittel	sehr niedrig
Harburg	088 003	mittel	sehr niedrig

### 3.2 Dynamikindex

Im Gegensatz zum Statusindex bildet der Dynamikindex ein Stichtagsverhältnis der letzten drei Jahre von 2013 bis 2016 (Stichtag jeweils der 31.12.) ab. Wie schon beim Statusindex werden die Werte mittels z-Transformation standardisiert und eine Dynamiksumme gebildet. Auf Basis der Standardabweichung der Dynamiksumme von 3,75 erfolgt die Klassifizierung in die Dynamikklassen negativ, stabil und positiv (vgl. Tabelle 9). Die im Vergleich zum Bericht 2016 deutlich höhere Standardabweichung (2,93) deutet auf größere Unterschiede bei den Statistischen Gebieten hin. Demnach weisen einige Statistische Gebiete stärkere Veränderungen auf als der gesamtstädtische Durchschnitt.

**Tabelle 9 Wertebereich für den Dynamikindex 31.12.2016**

Dynamikindexklasse	Streuung (SD)	Wertebereich (Dynamiksumme)
Positiv	mehr als -1,0 SD	weniger als -3,75
Stabil	-1,0 bis +1,0 SD	-3,75 bis +3,75
Negativ	mehr als +1,0 SD	mehr als +3,75

Die Unterteilung der Statistischen Gebiete nach Dynamikklassen zeigt, dass 90,8 % der Gebiete eine stabile Entwicklung verzeichnen (vgl. Tabelle 10). Das ist im Vergleich zum Vorjahr ein Anstieg um 10,2 %-Punkte. Zudem weisen 3,7 % der Statistischen Gebiete eine hohe und 5,6 % eine niedrige Dynamik auf. Die deutlichen Unterschiede sind auf die höhere Standardabweichung und damit auf die starke Veränderung in den einzelnen Statistischen Gebieten zurückzuführen. Mit der höheren Standardabweichung geht gleichzeitig ein größerer Zuschnitt der Klassengrenzen einher. Damit wird die Dynamikindexklasse „stabil“ weiter gefasst und mehr Gebiete der Dynamikindexklasse „stabil“ zugeordnet.

**Tabelle 10 Anzahl der Statistischen Gebiete nach Dynamikindexklassen**

Dynamikindex	Bericht 2016 (31.12.2015)		Bericht 2017 (31.12.2016)	
	Anzahl der Stat. Gebiete	Anteile in %	Anzahl der Stat. Gebiete	Anteile in %
Positiv	79	9,3%	31	3,7%
Stabil	683	80,6%	768	90,8%
Negativ	85	10,0%	47	5,6%
Gesamt	847	100,0%	846	100,0%

Bei der Interpretation der Ergebnisse ist zu berücksichtigen, dass der Dynamikindex deutlich empfindlicher auf Schwankungen bzw. Veränderungen reagiert. Aufgrund der Zuwanderung von Flüchtlingen in den Jahren 2015 und 2016 hat es zum Teil deutliche Veränderungen bei den Aufmerksamkeitsindikatoren in den Statistischen Gebie-

ten gegeben, die hier spürbar zum Tragen kommen. Durch die höhere Standardabweichung erhöhen sich die Klassengrenzen, wodurch deutlich mehr Statistische Gebiete der Dynamikindexklasse „stabil“ zugeordnet werden.

Die räumliche Verteilung der Statistischen Gebiete nach Dynamikindexklassen zeigt ein heterogenes Bild (vgl. Karte 4). Wie auch in den vergangenen Jahren zeigt sich, dass sich Statistische Gebiete mit einer positiven Dynamik tendenziell über das gesamte Stadtgebiet verteilen. Demgegenüber sind die Statistischen Gebiete mit einer negativen Dynamik eher in zentrumsfernen städtischen Teilräumen verortet:

#### **Nördliche Stadtteile**

- In den Stadtteilen Langenhorn und Bergstedt.

#### **Östlicher Stadtrand**

- Im Stadtteil Rahlstedt.

#### **Westlicher Stadtrand**

- In den Stadtteilen Bahrenfeld, Lurup, Niendorf und Stellingen.

#### **Südöstlicher Stadtrand**

- Im Stadtteil Bergedorf.

#### **Südlich der Elbe**

- In den Stadtteilen Wilhelmsburg und Harburg.



Karte 4 Sozialmonitoring-Bericht 2017: Dynamikindex

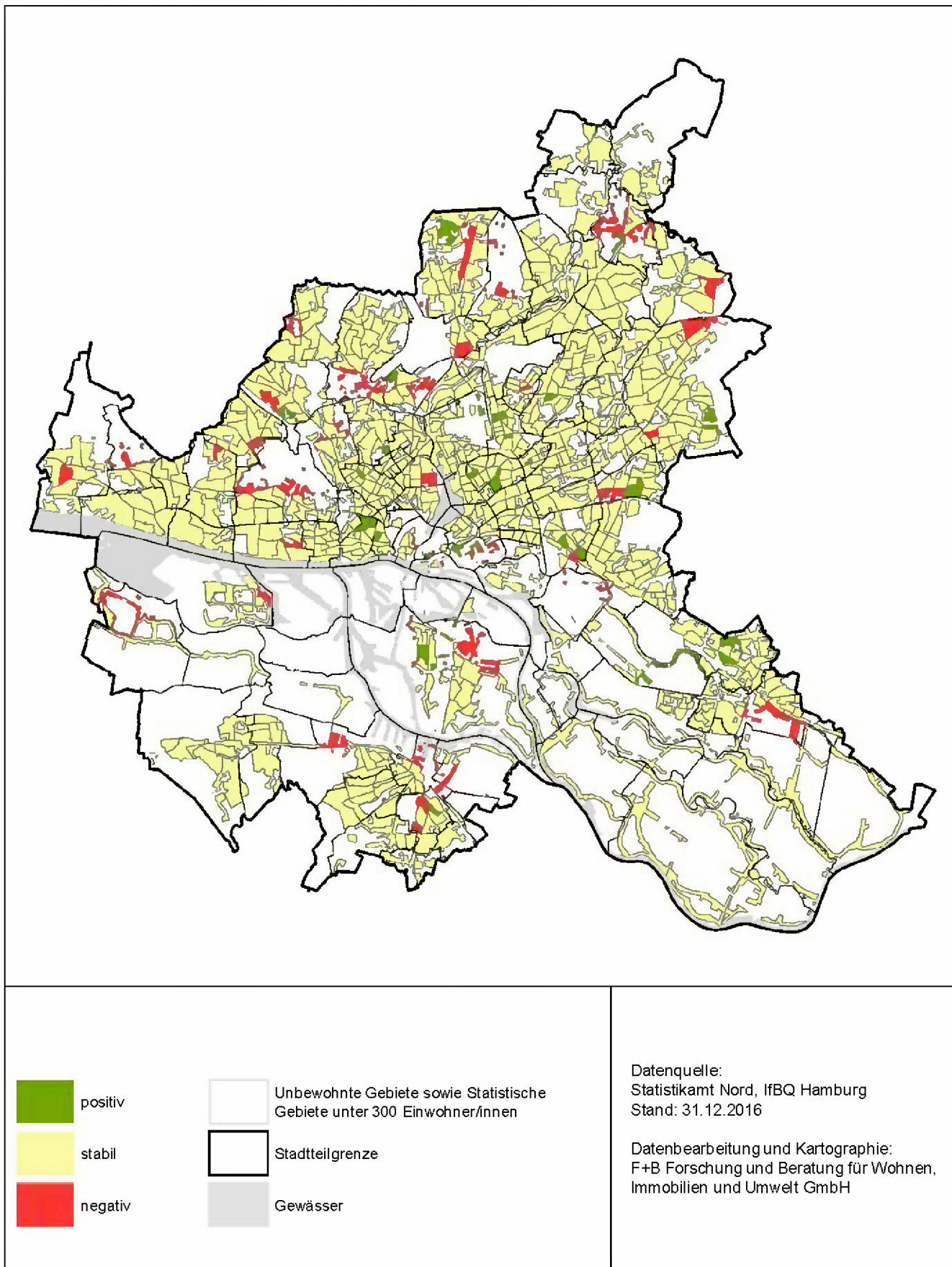

### 3.3 Gesamtindex

Durch die Verknüpfung von Status- und Dynamikindex wird in einem nächsten Schritt der Gesamtindex gebildet. Der Gesamtindex erlaubt somit eine Aussage über den Status-quo wie auch über die Entwicklung der Statistischen Gebiete. Der Gesamtindex (vgl. Tabelle 11 und Karte 5) stellt das zentrale Ergebnis des Indexverfahrens dar. Dabei erfolgt die Klassifizierung eines Gebiets nach seinem „Status“ und seiner „Dynamik“ zu einer Gesamtindexklasse. Aus der Kombination der vier Statusindexklassen und drei Dynamikindexklassen ergeben sich insgesamt zwölf Gesamtindexklassen. Die Ergebnisse des Gesamtindex zeigt die folgende Tabelle:

**Tabelle 11 Anzahl der Statistischen Gebiete nach Gesamtindexklassen**

Gesamtindex 2017* (31.12.2016)		Dynamikindex			
		Positiv	Stabil	Negativ	Gesamt
Statusindex	Hoch	0	158	0	<b>158</b>
		0%	19%	0%	<b>19%</b>
	Mittel	19	486	30	<b>535</b>
		2%	57%	4%	<b>63%</b>
	Niedrig	6	66	5	<b>77</b>
		0,7%	8%	0,6%	<b>9%</b>
	Sehr niedrig	6	58	12	<b>76</b>
		0,7%	7%	1,4%	<b>9%</b>
Hamburg (846 Gebiete)		<b>31</b>	<b>768</b>	<b>47</b>	<b>846</b>
		<b>4%</b>	<b>91%</b>	<b>6%</b>	<b>100,0%</b>

\*Rundungsbedingt kann die Summe der aufgeführten Einzelwerte von der ausgewiesenen Summe abweichen.

Wie auch in den vergangenen Jahren ist die Klasse „Status mittel - Dynamik stabil“ mit rund 57 % bzw. 486 Gebieten am stärksten besetzt. Zudem zählen rund 19 % (158 Statistische Gebiete) zur Gesamtindexklasse „Status hoch - Dynamik stabil“. Im Gegensatz zu den Vorjahren ist die drittgrößte Klasse die Klasse „Status niedrig – Dynamik stabil“ mit rund 8 % bzw. 66 Statistischen Gebieten, gefolgt von der Gruppe „Status sehr niedrig – Dynamik stabil“ mit 7 % bzw. 58 Statistischen Gebieten. Darauf folgen die Klassen „Status mittel - Dynamik positiv“ mit rund 2 % (19 Statistischen Gebieten), „Status sehr niedrig - Dynamik negativ“ mit rund 1,4 % (12 Statistische Gebiete). Die am geringsten besetzten Klassen sind „Status niedrig – Dynamik positiv“ und „Status sehr niedrig – Dynamik positiv“ mit jeweils 0,7 % (6 Statistische Gebiete). Im Gegensatz zu den Vorjahren sind die Klassen „Status hoch – Dynamik positiv“ und „Status hoch – Dynamik negativ“ nicht besetzt.

Neben der Einordnung der Statistischen Gebiete in Gesamtindexklassen ist insbesondere von Bedeutung, wie viele Menschen innerhalb dieser Gebiete und insbesondere in Gebieten mit niedrigem und sehr niedrigem Status leben. Aus diesem Grund wird im Folgenden die Verteilung der Einwohnerinnen und Einwohner nach Gesamtindexklassen in den jeweiligen Statistischen Gebieten vorgenommen. Insgesamt leben rund 1.098.000 Menschen und somit mehr als die Hälfte der Hamburger Bevölkerung (60 %) in Gebieten, die der Klasse „Status mittel - Dynamik stabil“ zuzuordnen ist (vgl. Tabelle 12). Ein besonderer Fokus liegt, um der Zielsetzung des Sozialmonitorings Rechnung zu tragen, auf den Statistischen Gebieten mit einem niedrigen Status oder sehr niedrigem Status. Insgesamt leben rund 363.400 Menschen in diesen Statistischen Gebieten und davon rund 21.600 Menschen in Gebieten mit einer negativen Dynamik.

Der Großteil der Hamburger Bevölkerung lebt in Statistischen Gebieten mit einer stabilen Dynamik (1.700.000 Einwohner/-innen bzw. 93 %). Gegenüber dem Vorjahr ist das ein Anstieg von knapp 200.000 Einwohnerinnen und Einwohnern bzw. 10 %-Punkten. Rund zwei Drittel der Hamburger Einwohnerinnen und Einwohner (1.186.000) konzentrieren sich in Gebieten mit einem mittleren Status und insgesamt 60 % in Gebieten mit „Status mittel – und Dynamik stabil“. Jeweils rund 10 % der in den berücksichtigten Statistischen Gebieten lebenden Hamburgerinnen und Hamburger wohnen in Gebieten mit einem niedrigen (ca. 176.000 Einwohner/-innen) und sehr niedrigem Status (187.000 Einwohner/-innen). Davon wohnt jedoch der Großteil der Einwohnerinnen und Einwohner mit rund 156.000 (Status niedrig) bzw. 162.000 (Status sehr niedrig) in Gebieten mit einer stabilen Dynamik.

**Tabelle 12 Gesamtindex und Verteilung der Einwohnerzahl (Hamburg gesamt)**

Gesamtindex* (31.12.2016)		Dynamikindex			
		Positiv	Stabil	Negativ	Gesamt
Statusindex	Hoch	0	296.005	0	<b>296.005</b>
		0,0%	16%	0,0%	<b>16%</b>
	Mittel	34.799	1.098.294	52.505	<b>1.185.598</b>
		2%	60%	3%	<b>64%</b>
	Niedrig	15.359	155.696	5.318	<b>176.373</b>
		0,8%	8%	0,3%	<b>10%</b>
	Sehr niedrig	8.717	161.986	16.284	<b>186.987</b>
		0,5%	9%	0,9%	<b>10%</b>
Hamburg (846 Gebiete)		<b>58.875</b>	<b>1.711.981</b>	<b>74.107</b>	<b>1.844.963</b>
		<b>3%</b>	<b>93%</b>	<b>4%</b>	<b>100,0%</b>

\*Rundungsbedingt kann die Summe der aufgeführten Einzelwerte von der ausgewiesenen Summe abweichen.

In den einzelnen Bezirken zeigt sich eine stark unterschiedliche Verteilung der Einwohnerzahlen nach Gesamtindexklassen (vgl. Tabelle 28 bis Tabelle 34).

Die Karte 5 zeigt die räumliche Verteilung der Statistischen Gebiete nach Gesamtindexklassen. Im Vergleich zum Vorjahr zeigt sich die räumliche Verteilung stabil. Wie auch im Jahr 2015 ist eine Konzentration an statushohen Gebieten mit stabiler Dynamik entlang des nördlichen Elbufers sowie bei den alsternenahen Stadtteilen und im Nordosten der Stadt (z. B. den sog. Walddörfern) erkennbar. Im Gegensatz dazu sind die Statistischen Gebiete mit einem niedrigen Status und einer stabilen oder negativen Dynamik eher in den dezentralen Lagen verortet, wie beispielsweise in den Stadtteilen:

- Dulsberg und Steilshoop im Osten der Stadt,
- Billstedt, Horn, Jenfeld und Rahlstedt am östlichen Stadtrand,
- Lurup und Osdorf am westlichen Stadtrand,
- Neuallermöhe, Bergedorf und Lohbrügge im Südosten,
- Harburg, Hausbruch (Neuwiedenthal), Heimfeld Neugraben-Fischbek und Wilhelmsburg südlich der Elbe.



Karte 5 Sozialmonitoring-Bericht 2017: Gesamtindex

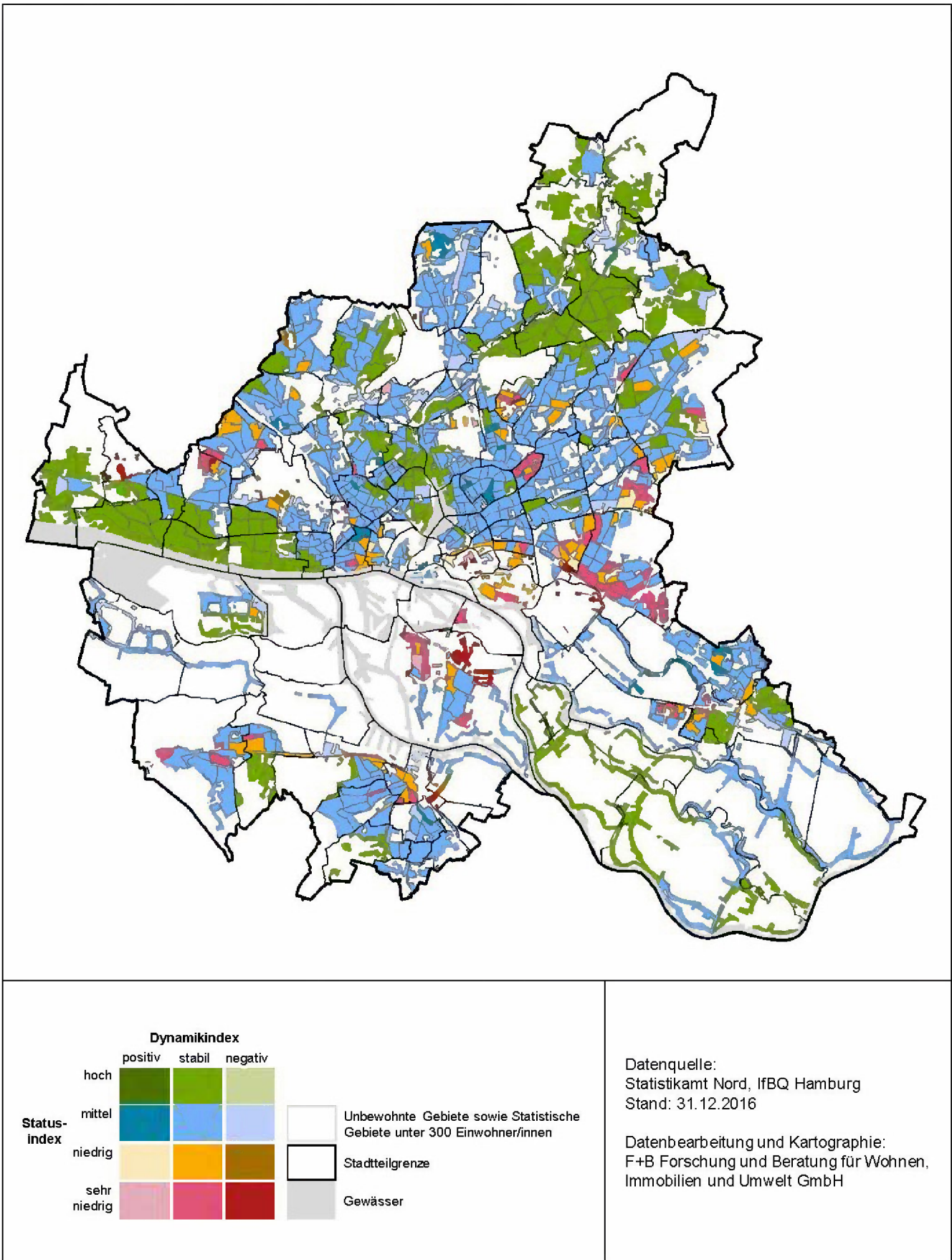

## 4 Entwicklungstrends in Fördergebieten der Integrierten Stadtteilentwicklung

Die Entwicklung der Statistischen Gebiete in den aktuellen Fördergebieten der Integrierten Stadtteilentwicklung ist im Sozialmonitoring von besonderem Interesse. Wie schon bei der gesamtstädtischen Untersuchung wurden bei der Analyse nur die Gebiete berücksichtigt, die zum Stichtag 31.12.2016 mehr als 300 Einwohnerinnen und Einwohnern aufwiesen. Zudem wurden nur die Statistischen Gebiete in die Analyse eingeschlossen, die mindestens mit der Hälfte der Fläche innerhalb der Fördergebiete liegen. Dies trifft auf insgesamt 120 Statistische Gebiete zu.

Karte 6 verdeutlicht, dass ein großer Teil der Statistischen Gebiete mit niedrigem oder sehr niedrigem Status als RISE-Fördergebiet festgelegt ist. Die meisten übrigen Statistischen Gebiete mit niedrigem oder sehr niedrigem Status sind ehemalige RISE-Fördergebiete. Diese Ergebnisse unterstreichen, dass die Förderung des Rahmenprogramms Integrierte Stadtteilentwicklung damit in erster Linie genau den Quartieren zugutekommt, in denen die kleinräumigen Daten einen besonderen Entwicklungsbedarf signalisieren.

Von den 120 Statistischen Gebiete, die innerhalb der RISE-Fördergebiete liegen, weisen 65 Statistische Gebiete (rund 55 %) einen niedrigen oder sehr niedrigen Status und einen stabilen Dynamikindex auf. Drei Statistische Gebiete (3 %) mit einem niedrigen oder sehr niedrigen Status haben eine negative Dynamik. 42 Statistische Gebiete (35 %) weisen den mittleren Status und eine stabile Entwicklung auf (vgl. Tabelle 13).

**Tabelle 13 Anzahl der Statistischen Gebiete in Fördergebieten der Integrierten Stadtteilentwicklung nach Gesamtindexklassen**

Gesamtindex (31.12.2016)		Dynamikindex			
		Positiv	Stabil	Negativ	Gesamt
Statusindex	Hoch	0	2	0	<b>2</b>
		0%	2%	0%	<b>2%</b>
	Mittel	4	42	1	<b>47</b>
		3%	35%	1%	<b>39%</b>
	Niedrig	2	27	0	<b>29</b>
		2%	23%	0%	<b>24%</b>
	Sehr niedrig	1	38	3	<b>42</b>
		1%	32%	3%	<b>35%</b>
<b>120 Statistische Gebiete in RISE-Fördergebieten</b>		<b>7</b>	<b>109</b>	<b>4</b>	<b>120</b>
		<b>6%</b>	<b>91%</b>	<b>3%</b>	<b>100%</b>

\*Rundungsbedingt kann die Summe der aufgeführten Einzelwerte von der ausgewiesenen Summe abweichen.

Von den 120 Statistischen Gebieten in RISE-Fördergebieten haben insgesamt 19 Gebiete von 2015 zu 2016 einen Statuswechsel vollzogen. Davon konnten 16 Statistische Gebiete einen höheren Status erreichen, wobei ein Statistisches Gebiet (107 011 Neuallermöhe) einen mittleren Status, vier Statistische Gebiete einen niedrigen Status und elf Gebiete einen sehr niedrigen Status im Vorjahr aufwiesen (vgl. Tabelle 14). Bei der Betrachtung der Statistischen Gebiete mit einem Statuswechsel gegenüber dem Vorjahr ist auffällig, dass insgesamt zwei Statistische Gebiete aus dem Stadtteil Horn und vier Statistische Gebiete aus dem Stadtteil Neuallermöhe ihren Status verbessern konnten. Insgesamt weisen zehn Statistische Gebiete mit einem höheren Status eine stabile Dynamik und ein Gebiet (011 015 Horn) sogar eine positive Dynamik auf.

**Tabelle 14 Statistische Gebiete in Fördergebieten der Integrierten Stadtteilentwicklung mit einem im Bericht 2017 höheren Statusindex gegenüber 2016**

Stadtteil	Stat. Gebiet	Bericht 2016 (31.12.2015)	Bericht 2017 (31.12.2016)	
		Statusindex	Statusindex	Dynamikindex
Horn	011 010	sehr niedrig	niedrig	stabil
Horn	011 015	sehr niedrig	niedrig	positiv
Altona-Altstadt	021 009	sehr niedrig	niedrig	stabil
Osdorf	029 004	sehr niedrig	niedrig	stabil
Steilshoop	064 002	sehr niedrig	niedrig	stabil
Neuallermöhe	107 002	sehr niedrig	niedrig	stabil
Neuallermöhe	107 006	sehr niedrig	niedrig	stabil
Neuallermöhe	107 012	sehr niedrig	niedrig	stabil
Neuallermöhe	107 013	sehr niedrig	niedrig	stabil
Harburg	088 008	sehr niedrig	niedrig	stabil
Hausbruch	100 007	sehr niedrig	niedrig	stabil

Lediglich drei Statistische Gebiete innerhalb der RISE-Förderkulisse haben ihren Status gegenüber dem Vorjahr verschlechtert. Dabei haben jeweils ein Statistisches Gebiet in den Stadtteilen St. Pauli und Bergedorf ihren Status von mittel zu niedrig gewechselt und ein Statistisches Gebiet im Stadtteil Dulsberg von niedrig zu sehr niedrig (vgl. Tabelle 15).

**Tabelle 15 Statistische Gebiete in Fördergebieten der Integrierten Stadtteilentwicklung mit einem niedrigeren Statusindex im Vergleich zu 2015**

Stat. Gebiet	Stadtteil	Bericht 2016 (31.12.2015)	Bericht 2017 (31.12.2016)	
		Statusindex	Statusindex	Dynamikindex
004 008	St. Pauli	mittel	niedrig	stabil
052 002	Dulsberg	niedrig	sehr niedrig	stabil
076 004	Bergedorf	mittel	niedrig	stabil



Karte 6 Sozialmonitoring-Bericht 2017: Gesamtindex und Fördergebiete der Integrierten Stadtteilentwicklung

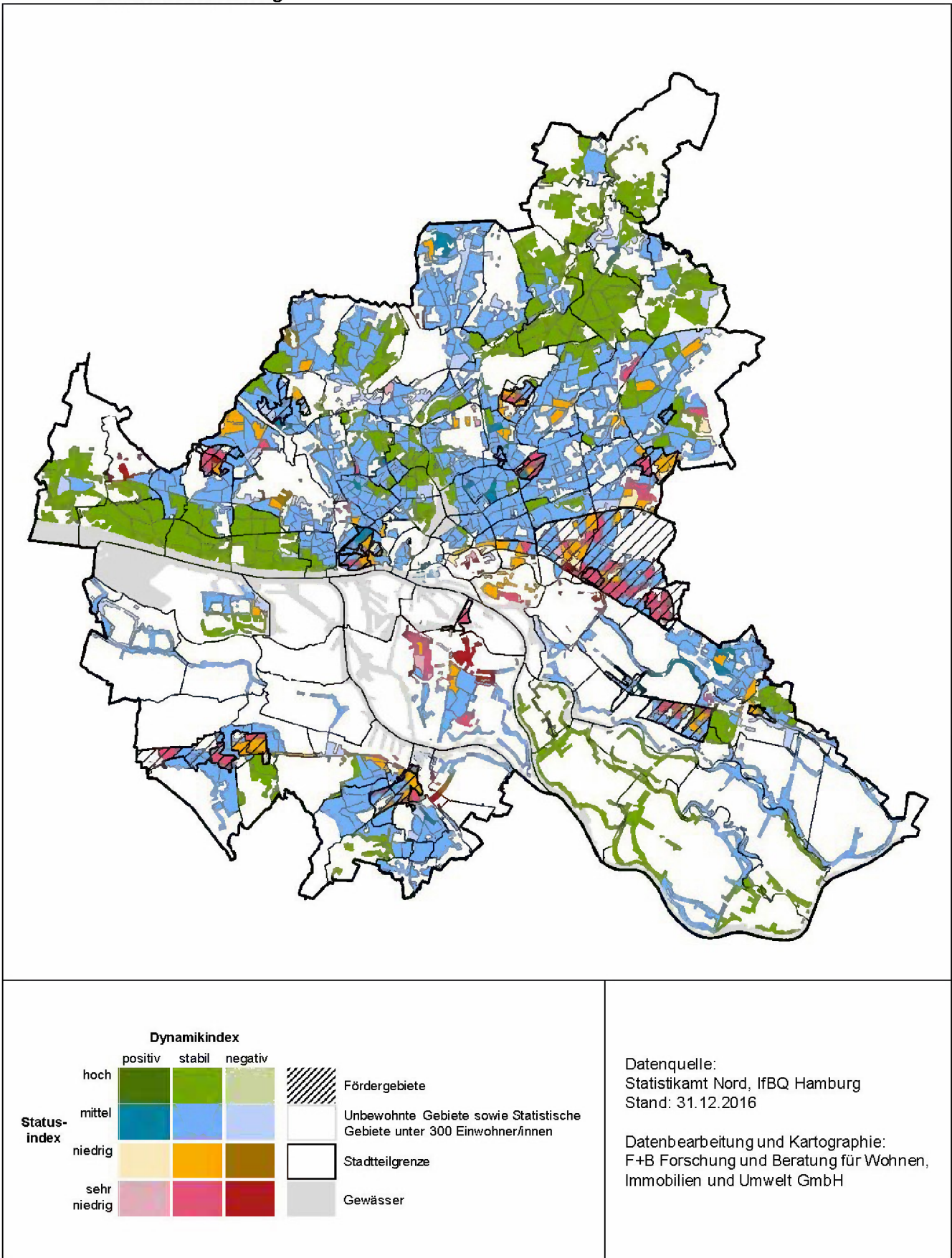

## 5 Fokusbetrachtung statusniedrige Statistische Gebiete

Eine zentrale Zielsetzung des Sozialmonitorings ist die Identifizierung von auffälligen Gebieten bzw. potenziellen Problemlagen innerhalb des Stadtgebiets. Aus diesem Grund wird im Folgenden ein besonderer Fokus auf die Gebiete gelegt, die einen niedrigen und sehr niedrigen Status aufweisen. Diese Gruppe umfasst im Jahr 2016 insgesamt 153 Gebiete bzw. 18 % aller untersuchten Gebiete (2015: 149 Gebiete, 17,6 %). Von diesen Gebieten haben insgesamt 124 Gebiete eine stabile Dynamik (81,0 %, Vorjahr: 72,5 %). Zudem weisen zwölf Gebiete (7,8 %, Vorjahr: 9,4 %) eine positive und 17 Gebiete (11,1 %, Vorjahr: 18,4 %) eine negative Dynamik auf (vgl. Tabelle 16).

**Tabelle 16 Gebiete mit einem „niedrigen“ oder „sehr niedrigen“ Status sowie einer negativen Dynamik**

Stadtteil	Stat. Gebiet	Bev. 31.12.2016	Status-index 31.12.2015	Status-index 31.12.2016	Dynamik-index 31.12.2016
Neustadt	003 008	406	sehr niedrig	niedrig	negativ
Hammerbrook	006 004	1.163	sehr niedrig	sehr niedrig	negativ
Horn	011 014	1.796	sehr niedrig	sehr niedrig	negativ
Billbrook	013 001	1.799	sehr niedrig	sehr niedrig	negativ
Wilhelmsburg	016 003	1.072	sehr niedrig	sehr niedrig	negativ
Wilhelmsburg	016 006	1.901	niedrig	sehr niedrig	negativ
Bahrenfeld	025 001	2.544	mittel	niedrig	negativ
Bahrenfeld	025 005	863	mittel	sehr niedrig	negativ
Osdorf	029 003	1.953	sehr niedrig	sehr niedrig	negativ
Sülldorf	033 001	964	mittel	sehr niedrig	negativ
Schnelsen	041 006	1.249	mittel	niedrig	negativ
Stellingen	043 007	486	n.b.*	niedrig	negativ
Langenhorn	056 018	508	mittel	sehr niedrig	negativ
Steilshoop	064 006	1.806	sehr niedrig	sehr niedrig	negativ
Harburg	088 003	1.661	mittel	sehr niedrig	negativ
Neuland	089 003	633	mittel	niedrig	negativ
Neugraben-Fischbek	101 003	798	n.b.*	sehr niedrig	Negativ

*\*n.b. = wurde bei der Auswertung aufgrund zu geringer Einwohnerzahl (<300) nicht berücksichtigt*

Auffällig ist, dass ein deutlicher Anstieg der Statistischen Gebiete mit einer stabilen Dynamik und gleichzeitig ein Rückgang der Gebiete mit positiver und negativer Dynamik zu verzeichnen sind. An dieser Stelle sei erneut darauf hingewiesen, dass der Dynamikindex aufgrund der Berechnung als Stichtagsverhältnis sehr anfällig für gewisse Schwankungen ist. Wie bereits in Kapitel 0 aufgezeigt, konnten beim Dynamikindex größere Abweichung zwischen den Statistischen Gebieten und dem städti-

schen Mittel beobachtet werden. Dies zeigt sich gegenüber den Vorjahren in einer deutlich höheren Standardabweichung, wodurch sich die Grenzen der Dynamikindexklassen für die Einteilung in positiv, stabil und negativ erhöhen. Ursächlich hierfür sind deutlichere Veränderungen einzelner Statistischer Gebiete. Dadurch fallen in diesem Jahr mehr Gebiete in die Dynamikindexklasse mittel. Das ist nicht gleichbedeutend mit einer „absoluten“ Verringerung städtischer Problemlagen. Vielmehr spiegelt das Ergebnis die Entwicklung im Verhältnis zu allen untersuchten Gebieten wider.

Von den 17 Statistischen Gebieten mit einem niedrigen oder sehr niedrigen Status und einer negativen Dynamik weisen insgesamt sechs Gebiete den gleichen Status wie im Vorjahr auf (vgl. Tabelle 16). Bei dem Gebiet Neustadt (003 008) konnte eine Statusänderung von sehr niedrig zu niedrig beobachtet werden. Demgegenüber hat sich der Status des Gebiets Wilhelmsburg (016 006) von niedrig zu sehr niedrig und bei den drei Gebieten Bahrenfeld (025 001), Schnelsen (041 006) und Neuland (089 003) von mittel zu niedrig verschlechtert. Darüber hinaus sind in diesem Jahr erstmalig fünf Gebiete auffällig, die ihren Status von mittel zu sehr niedrig gewechselt haben. Hierbei handelt es sich um die Statistischen Gebiete Wilhelmsburg (016 005), Bahrenfeld (025 005), Sülldorf (033 001), Langenhorn (056 018) und Harburg (088 003). Diese fünf Gebiete sind durch einen überproportional hohen Anstieg der Statusindikatoren Kinder und Jugendliche mit Migrationshintergrund (S1), SGB-II-Empfänger/-innen und Empfänger/-innen von AsylbLG (S3) und Kinder in Mindestsicherung (S5) und bei drei der fünf Gebiete auch Schulabschlüsse (S7) auffällig. Bei einigen Indikatoren konnten Anstiege von über 50 %-Punkten beobachtet werden. Zudem wurde in diesen Statistischen Gebieten ein starker Bevölkerungsanstieg beobachtet, der in diesen Statistischen Gebieten auf die Zuwanderung von Flüchtlingen zurückzuführen ist.

Darüber hinaus befinden sich nur drei von 17 Statistische Gebiete (18 %, Vorjahr 44 %) mit einem niedrigen oder sehr niedrigen Status und einer negativen Dynamik in RISE-Fördergebieten. Hierbei handelt es sich um die Gebiete Horn (011 014), Osdorf (029 003) und Steilshoop (064 006). Alle drei Gebiete haben wie im vergangenen Jahr einen sehr niedrigen Status.

Karte 7 zeigt die räumliche Verteilung der statusniedrigeren Statistischen Gebiete. Dargestellt sind Gebiete mit niedrigem oder sehr niedrigem Status und negativem Dynamikindex. Im Vergleich zu den vergangenen Jahren zeigt sich die räumliche Verteilung der statusniedrigen Gebiete stabil. Es lassen sich – wie im Vorjahr – die räumlichen Schwerpunktgebiete im Osten der Stadt in den Stadtteilen Billstedt, Horn, Jenfeld oder Neuallermöhe, im Süden in den Stadtteilen Wilhelmsburg, Harburg, Neuwiedenthal und Neugraben-Fischbek sowie im Westen der Stadt im Grenzgebiet Osdorf/Lurup (Siedlung Osdorfer Born) identifizieren.



Karte 7 Sozialmonitoring-Bericht 2017: Räumliche Lage der „statusniedrigen“ Statistischen Gebiete

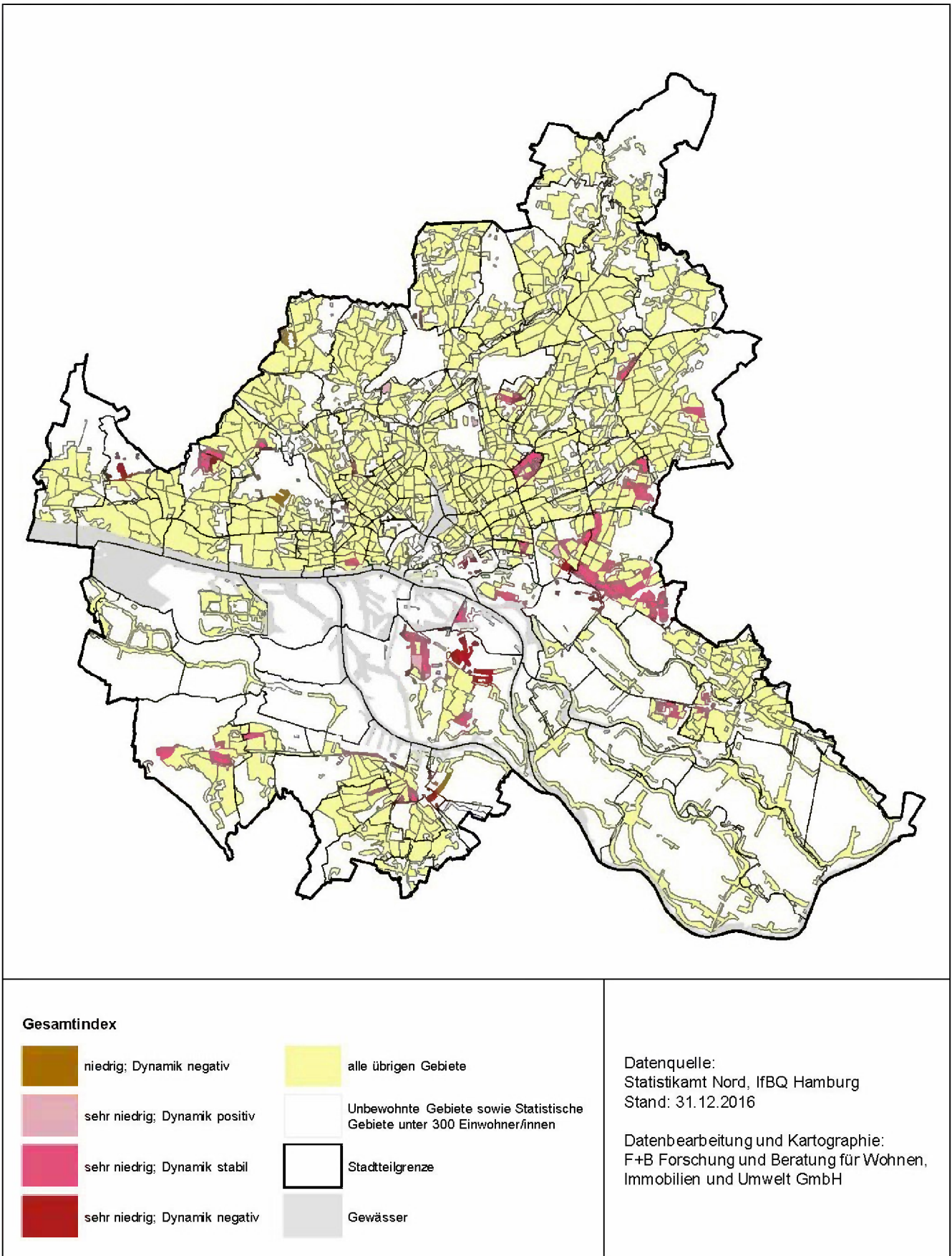

## 6 Entwicklung der statusniedrigen Statistischen Gebiete im Zeitverlauf

Neben der Betrachtung der Ist-Situation der statusniedrigen Statistischen Gebiete ist die Fragestellung von Bedeutung, wie sich Statistische Gebiete mit einem niedrigen oder sehr niedrigen Status über die Jahre hinweg entwickeln. Können bei statusniedrigen Statistischen Gebieten Statuswechsel beobachtet werden oder behält ein statusniedriges Statistisches Gebiet seinen Status? Ausgehend von den 846 untersuchten Statistischen Gebieten, die in das diesjährige Sozialmonitoring einbezogen wurden, konnten dabei 178 Statistische Gebiete identifiziert werden, für die innerhalb der letzten sechs Jahre mindestens einmal ein niedriger oder sehr niedriger Status ermittelt wurde. Dabei ist von besonderer Bedeutung, ob sich eine eindeutige Entwicklungsrichtung ermitteln lässt, d. h. ob der Status des Statistischen Gebietes – im Vergleich zur Gesamtstadt – tendenziell steigt bzw. sinkt oder als eher konstant zu bewerten ist. Darüber hinaus ist die Entwicklungstendenz, also ob eher eine gleichmäßige oder schwankende Entwicklung mit mehreren Statuswechseln im betrachteten Zeitraum beobachtet werden kann, von besonderem Interesse.

Die Tabelle 17 zeigt die Ergebnisse der Analyse der statusniedrigeren Statistischen Gebiete im Zeitverlauf 2011-2016. Es wird deutlich, dass von den 178 Statistischen Gebieten, die mindestens einmal im Betrachtungszeitraum einen niedrigen Status hatten, nur 19 Statistische Gebiete (10,7 %) eine schwankende Entwicklung aufweisen.

Bei 122 Statistischen Gebieten bzw. 68,5 % lässt sich ein „tendenziell konstanter Status“ feststellen. 36 Statistische Gebiete (20,2 %) weisen hingegen einen „tendenziell steigenden Status“ auf, während 20 Statistische Gebiete (11,2 %) einen „tendenziell sinkenden Status“ aufweisen.

**Tabelle 17 Längerfristige Entwicklung statusniedriger Statistischer Gebiete im Zeitverlauf 2011-2016**

Statusindexklassenwechsel 2011-2016		Anzahl 31.12.2015	Anzahl 31.12.2016	Anteil* 2016
tendenziell steigender Status	gleichmäßige Entwicklung	20	25	14,0%
	schwankende Entwicklung	4	11	6,2%
tendenziell konstanter Status	gleichmäßige Entwicklung	121	117	65,7%
	schwankende Entwicklung	3	5	2,8%
tendenziell sinkender Status	gleichmäßige Entwicklung	21	17	9,6%
	schwankende Entwicklung	2	3	1,7%
Berücksichtigte statusniedrige Statistische Gebiete insgesamt		171	178	100%
<i>*Anteil an allen berücksichtigten statusniedrigen Statistischen Gebieten</i>				



Bei der Betrachtung der räumlichen Verteilung der statusniedrigen Statistischen Gebiete im Zeitverlauf zeichnen sich ähnliche räumliche Schwerpunkte ab, die bereits in der Karte 2 deutlich wurden.

Sozialräumliche Schwerpunkte von Statistischen Gebieten mit einem tendenziell steigenden Status sind in folgenden Stadtteilen zu finden (vgl. Karte 8).

#### **Westliche innere Stadt**

- Sechs Statistische Gebiete im Stadtteil St. Pauli und je zwei Statistische Gebiete in den Stadtteilen Altona-Nord und Altona-Altstadt.

#### **Dulsberg/Steilshoop**

- Jeweils zwei Statistische Gebiete in den Stadtteilen Dulsberg und Steilshoop.

#### **Östlicher Stadtrand**

- Ein Statistisches Gebiet im Stadtteil Jenfeld, an der Grenze zu Rahlstedt, sowie insgesamt vier Statistische Gebiete im Stadtteil Rahlstedt selbst.

#### **Südöstlicher Stadtrand**

- Zwei Statistische Gebiete im Stadtteil Lohbrügge.

Statusniedrige Statistische Gebiete mit einem tendenziell sinkenden Status finden sich vor allem in den Stadtteilen:

#### **Östliche innere Stadt**

- Ein Statistisches Gebiet im Stadtteil Borgfelde und zwei Gebiete im Stadtteil Hamm.

#### **Östlicher Stadtrand**

- Drei Statistische Gebiete im Stadtteil Billstedt, ein Statistisches Gebiet im Stadtteil Horn und ein Statistisches Gebiet im Stadtteil Tonndorf.

#### **Südlich der Elbe**

- Zwei Statistische Gebiete im Stadtteil Wilhelmsburg und jeweils ein Statistisches Gebiet in den Stadtteilen Harburg und Eißendorf.

**Karte 8 Sozialmonitoring-Bericht 2017: längerfristige Entwicklung „statusniedriger“ Statistischer Gebiete im Zeitverlauf 2011-2016**

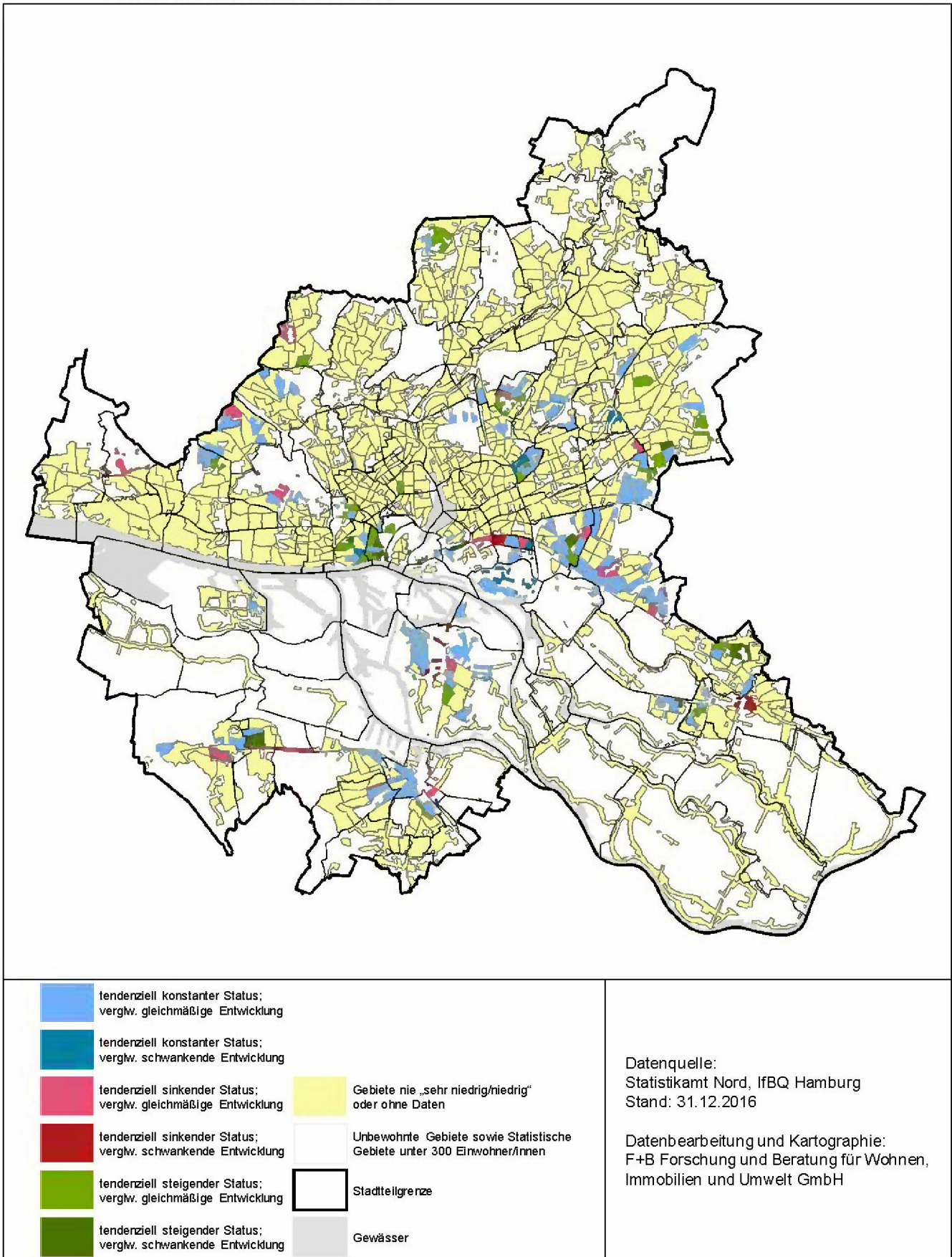

### Methodik-Exkurs

Um die Vergleichbarkeit der Ergebnisse zum Vorjahr zu gewährleisten, wurde für den Sozialmonitoring-Bericht 2017 zur Berechnung der längerfristigen Entwicklung statusniedriger Statistischer Gebiete im Zeitverlauf die gleiche Methodik angewandt wie im Vorjahr<sup>3</sup>. Vor diesem Hintergrund wurde zur Gewährleistung der Methodenkonstanz folgendes Verfahren angewandt:

- In einem ersten Schritt werden die für jedes Statistische Gebiet und Jahr zugewiesenen Statusindexklassen codiert, d. h. jeder Statusindexklasse wird von 1 bis 4 eine Wert zugewiesen (hoch = 1, mittel = 2, niedrig = 3, sehr niedrig = 4). Somit ergeben sich für jedes Statistische Gebiet sechs Kennziffern.
- Aus diesen Kennziffern werden fünf Werte errechnet, die mögliche Veränderungen zwischen den jeweiligen Jahren abbilden (2011 zu 2012, 2012 zu 2013, 2013 zu 2014, 2014 zu 2015 und 2015 zu 2016). Zum Beispiel:
  - o Konstante Entwicklung, niedrig zu niedrig:  $3-3= 0$
  - o Statusänderung mittel zu niedrig:  $2-3= -1$
  - o Statusänderung niedrig zu mittel:  $3-2= +1$
- Die Summe aus den fünf Werten ergibt den Entwicklungstrend:

Entwicklungstrend	Beispielrechnung
„tendenziell konstante Status“	$0+0+0+0 = 0$
„tendenziell steigender Status“	$-1+1+0-1 = -1$
„tendenziell sinkender Status“	$+1-1+1+0 = +1$

- Neben dem Entwicklungstrend wird in einem nächsten Schritt ermittelt, ob sich die Entwicklung eher „schwankend“ oder eher „gleichmäßig“ vollzieht. Dabei ist hingegen die „Richtung“ der unterschiedlichen Zuordnungen zu Statusindexklassen unerheblich. Zur Herleitung werden daher jeweils die Beträge der Statusindexklassenwechsel im Betrachtungszeitraum aufsummiert. Ein Wechsel um eine Statusindexklasse von einem auf das andere Jahr ergibt einen Punkt, Wechsel um zwei Statusindexklassen ergeben zwei Punkte usw.:
  - o Gleichmäßige Entwicklung  $\leq 2$   
Hierzu gehören Gebiete ohne Statuswechsel (Summe = 0), als auch Gebiete mit maximal zwei Statuswechseln.
  - o Schwankende Entwicklung  $> 2$   
Hierzu gehören alle Statistischen Gebiete, die mehr als dreimal einen Statuswechsel verzeichnen.
- Anschließend werden allen 178 Statistischen Gebieten beide Kenngrößen zugeordnet, sodass für jedes Gebiet eine eindeutige Klassifizierung möglich ist.

<sup>3</sup> Sozialmonitoring-Bericht 2016, abrufbar unter:  
<http://www.hamburg.de/contentblob/8519518/045780cbd71924c96b0aa77fe4b33be1/data/d-Sozialmonitoring-Bericht-2016.pdf>

## 7 Entwicklung der sozialräumlichen Polarisierung auf Ebene der Statistischen Gebiete

Neben der Analyse der sozialräumlichen Ungleichheit auf kleinräumiger Ebene der Statistischen Ebene und der Identifizierung potenzieller Problemlagen in Hamburg, soll in diesem Kapitel zudem die sozialräumliche Polarisierung untersucht werden. Wie auch bei der Analyse der statusniedrigen Gebiete im Zeitverlauf wird auch bei der Untersuchung der sozialräumlichen Polarisierung auf die Berechnungsmethodik aus dem Vorjahr<sup>4</sup> zurückgegriffen, um die Vergleichbarkeit der Ergebnisse zu gewährleisten.

### 7.1 Identifikation einer Stellvertretervariable

Die Analyse der sozialräumlichen Disparitäten kann aus methodischen Gründen nicht mit einer zusammengefassten Variablen, wie dem Statusindex, durchgeführt werden. Grundsätzlich könnte hierfür jede in die Analyse einbezogene Variable verwendet werden. Dabei ist jedoch entscheidend, welche der Variablen den Statusindex am besten repräsentieren. Zur Identifikation der sog. „Stellvertretervariable“ wird eine Korrelationsanalyse aller einbezogenen Aufmerksamkeitsindikatoren durchgeführt, um Auskunft über die Beziehungen der einzelnen Variablen zueinander zu erhalten. Die Korrelation zwischen zwei Variablen kann dabei Werte zwischen 0 (= keine Korrelation) und 1 (=vollständige Korrelation) annehmen.

Das Ergebnis der durchgeführten Korrelationsanalyse zeigt die Tabelle 18. Es wird deutlich, dass der nicht modifizierte Indikator „SGB-II-Empfänger/-innen (S3)“<sup>5</sup> besonders hohe Korrelationen zu weiteren Indikatoren aufweist (vgl. Tabelle 18). Dies betrifft insbesondere die Beziehungen zu den Indikatoren

- Arbeitslose (S4; 0,92)
- Kinder in Mindestsicherung (S5; 0,91) und
- Kinder und Jugendliche mit Migrationshintergrund (S1; 0,82).

Damit kann der Indikator „SGB-II-Empfänger/-innen (S3)“ für die weiteren Analysen als Stellvertretervariable für den Statusindex herangezogen werden.

---

<sup>4</sup> Sozialmonitoring-Bericht 2016, abrufbar unter: <http://www.hamburg.de/contentblob/8519518/045780cbd71924c96b0aa77fe4b33be1/data/d-Sozialmonitoring-Bericht-2016.pdf>

<sup>5</sup> Hier wurde der bisherige Indikator „SGB-II-Empfänger/innen ohne Ergänzung der Daten zu „Empfänger/innen nach AsylbLG“ verwendet.



**Tabelle 18 Korrelationsanalyse der in die Betrachtung einbezogenen Variablen (Stand 31.12.2016)**

		Korrelationen						
Aufmerksamkeits-indikatoren		S1	S2	S3	S4	S5	S6	S7
S1	Korrelation nach Pearson	1	,370	,815	,743	,854	,636	,652
	Signifikanz (2-seitig)		,000	,000	,000	,000	,000	,000
	N	846	846	846	846	846	846	846
S2	Korrelation nach Pearson	,370	1	,438	,523	,579	,348	,518
	Signifikanz (2-seitig)	,000		,000	,000	,000	,000	,000
	N	846	846	846	846	846	846	846
S3	Korrelation nach Pearson	,815	,438	1	,916	,905	,759	,664
	Signifikanz (2-seitig)	,000	,000		,000	,000	,000	,000
	N	846	846	846	846	846	846	846
S4	Korrelation nach Pearson	,743	,523	,916	1	,841	,730	,664
	Signifikanz (2-seitig)	,000	,000	,000		,000	,000	,000
	N	846	846	846	846	846	846	846
S5	Korrelation nach Pearson	,854	,579	,905	,841	1	,635	,719
	Signifikanz (2-seitig)	,000	,000	,000	,000		,000	,000
	N	846	846	846	846	846	846	846
S6	Korrelation nach Pearson	,636	,348	,759	,730	,635	1	,465
	Signifikanz (2-seitig)	,000	,000	,000	,000	,000		,000
	N	846	846	846	846	846	846	846
S7	Korrelation nach Pearson	,652	,518	,664	,664	,719	,465	1
	Signifikanz (2-seitig)	,000	,000	,000	,000	,000	,000	
	N	846	846	846	846	846	846	846

## 7.2 Lokalisationsquotient (LQ)

Mit dem Lokalisationsquotienten oder auch Standortquotienten kann eine räumliche Konzentration eines Indikators in einer Region (Statistisches Gebiet) relativ zu einer übergeordneten Raumeinheit (Stadt Hamburg) gemessen werden. Im Rahmen des Sozialmonitorings stellt der Lokalisationsquotient eine geeignete Kennzahl für die Messung sozioökonomischer Konzentrationen in der Stadt Hamburg dar. Bei der Berechnung des LQ wird der Anteilswert eines Indikators (SGB-II-Empfänger/-innen) im jeweiligen Statistischen Gebiet ins Verhältnis zum Anteilswert in der Gesamtstadt gesetzt. Bei einem Ergebnis mit dem Wert 1 ist der Anteil des untersuchten Indikators im Statistischen Gebiet gleich dem Anteil des untersuchten Indikators der Gesamtstadt. Alle Werte zwischen 0,5 bis 1,5 gelten als mittlere oder „unbedenkliche“ Abweichung. Höhere (>1,5) bzw. niedrigere (<0,5) Werte weisen auf eine entsprechende Unter- bzw. Überkonzentration eines Merkmals hin.<sup>6</sup> Die Entwicklung der sozialräumlichen Polarisierung in einer Stadt lässt sich daran ableiten, wie sich die Zahl der Gebiete mit einer Über- und Unterkonzentration über einen längeren Zeitraum entwickelt.

Die Abbildung 1 zeigt den Anteil der Gebiete mit niedrigem, mittlerem und hohem Lokalisationsquotienten für den Zeitraum von 2008 bis 2016. Bei der Berechnung wird für jedes betrachtete Jahr der Anteil der Gebiete mit niedrigem, mittlerem und hohem Lokalisationsquotienten in Bezug auf den Anteil der SGB-II-Empfänger/-innen an allen in die Analysen einbezogenen Gebieten dargestellt. Im betrachteten Zeitraum zeigt

<sup>6</sup> vgl. dazu Senatsverwaltung für Stadtentwicklung und Umwelt Berlin (2013): Monitoring Soziale Stadtentwicklung Berlin 2013, S. 59.

sich, dass zwischen 37,2 % und 39,7 % der Gebiete einen niedrigen Lokalisationsquotienten aufweisen. Demgegenüber haben zwischen 40,0 % und 42,7 % einen mittleren sowie zwischen 19,6 % und 21,6 % einen hohen Lokalisationsquotienten.

Insgesamt sind nur leichte Veränderungen der Anteile im Betrachtungszeitraum festzustellen. Bei zunehmenden Polarisierungstendenzen müsste eine deutliche Verringerung der Gebiete im mittleren Bereich bei einem gleichzeitigen Anwachsen der Gebiete mit niedrigen und hohen Anteilen zu beobachten sein. Im Gegensatz dazu wäre bei abnehmenden Polarisierungstendenzen eine Zunahme der Gebiete im mittleren Bereich zu beobachten.

Insgesamt lässt sich im Zeitraum von 2008 bis 2016 eine relativ hohe Stabilität der räumlichen Ausprägungen der Werte des Indikators feststellen. Folglich können für den betrachteten Zeitraum keine nennenswerten Polarisierungstendenzen festgestellt werden.

**Abbildung 1 Anteil der Gebiete mit niedrigem, mittlerem und hohem Lokalisationsquotienten 2008 bis 2016**

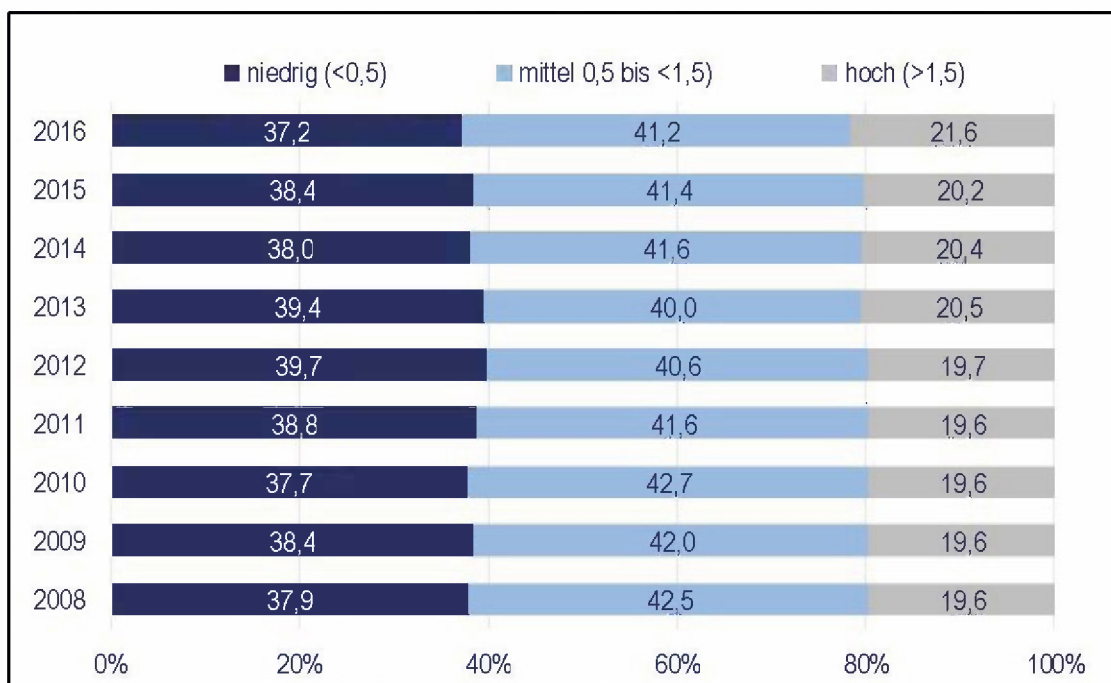

*\*berücksichtigt ist der Anteil SGB-II Empfänger/-innen an der Gesamtbevölkerung*

### 7.3 Segregationsindex

Mit dem sog. Segregationsindex kann die Segregation innerhalb einer Stadt abgebildet werden. Für die Berechnung dieses Kennwerts wird die Stellvertretervariable SGB-II-Empfänger/-innen für jedes einzelne Statistische Gebiet herangezogen und deren Anteil in der Gesamtstadt (bzw. der Gesamtheit der berücksichtigten Gebiete) berechnet. Der zusammenfassende Gesamtwert für die Stadt ergibt sich aus der Summe dieses Kennwertes über alle Gebiete dividiert durch Wert 1-Anteil in der Gesamtstadt. Wie in Abbildung 3 dargestellt wird, verändert sich der Segregationsindex über den Betrachtungszeitraum kaum. Eine zunehmende (oder abnehmende) Segregation in der Gesamtstadt (d. h. in den 846 berücksichtigten Gebieten) ist demnach empirisch nicht nachweisbar.

Die Abbildung 2 zeigt das Ergebnis der Berechnung des Segregationsindex (SI) von 2008 bis 2016 dar. Es wird deutlich, dass es gegenüber dem Vorjahr nur geringe Veränderungen gibt. Insgesamt haben die Segregationstendenzen im Vergleich zum Vorjahr leicht abgenommen.

**Abbildung 2 Segregationsindex (SI) 2008 bis 2016**



## **B Karten und Tabellenanhang**

### **B.1 Karten**



Karte 9 Sozialmonitoring 2017: Gesamtindex

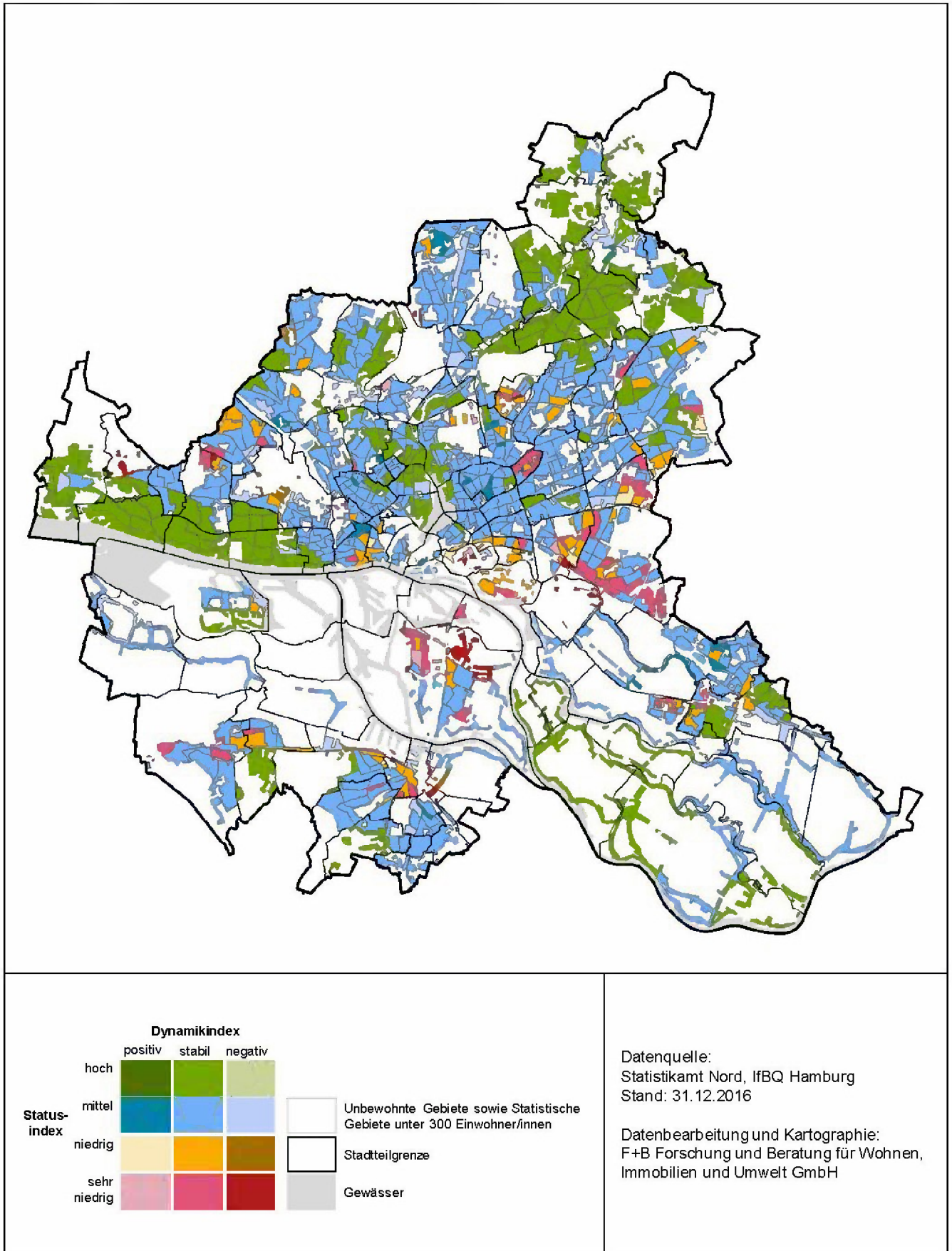

Karte 10 Sozialmonitoring 2016: Gesamtindex

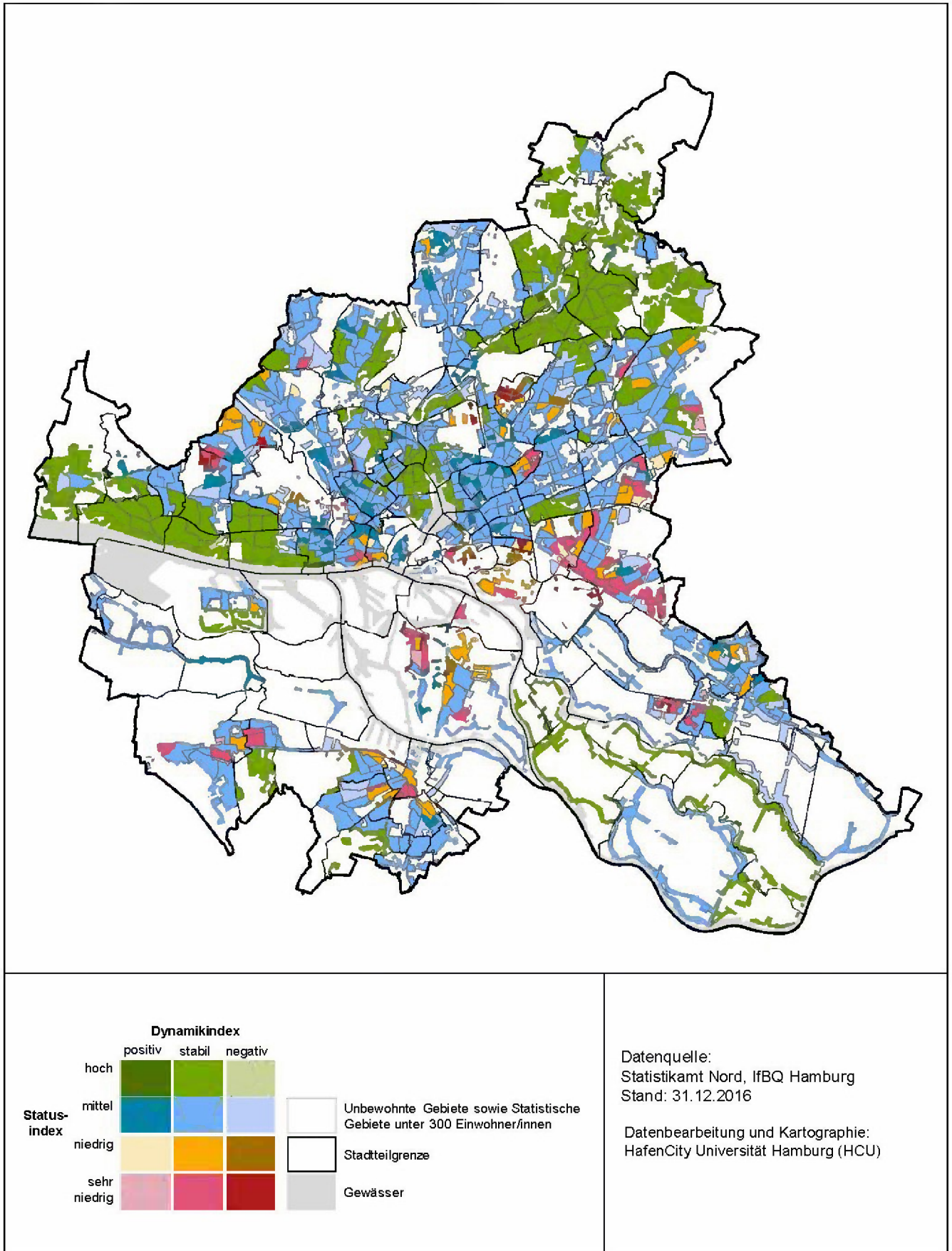



Karte 11 Sozialmonitoring 2017: Gesamtindex und Statistische Gebiete in RISE-Fördergebieten

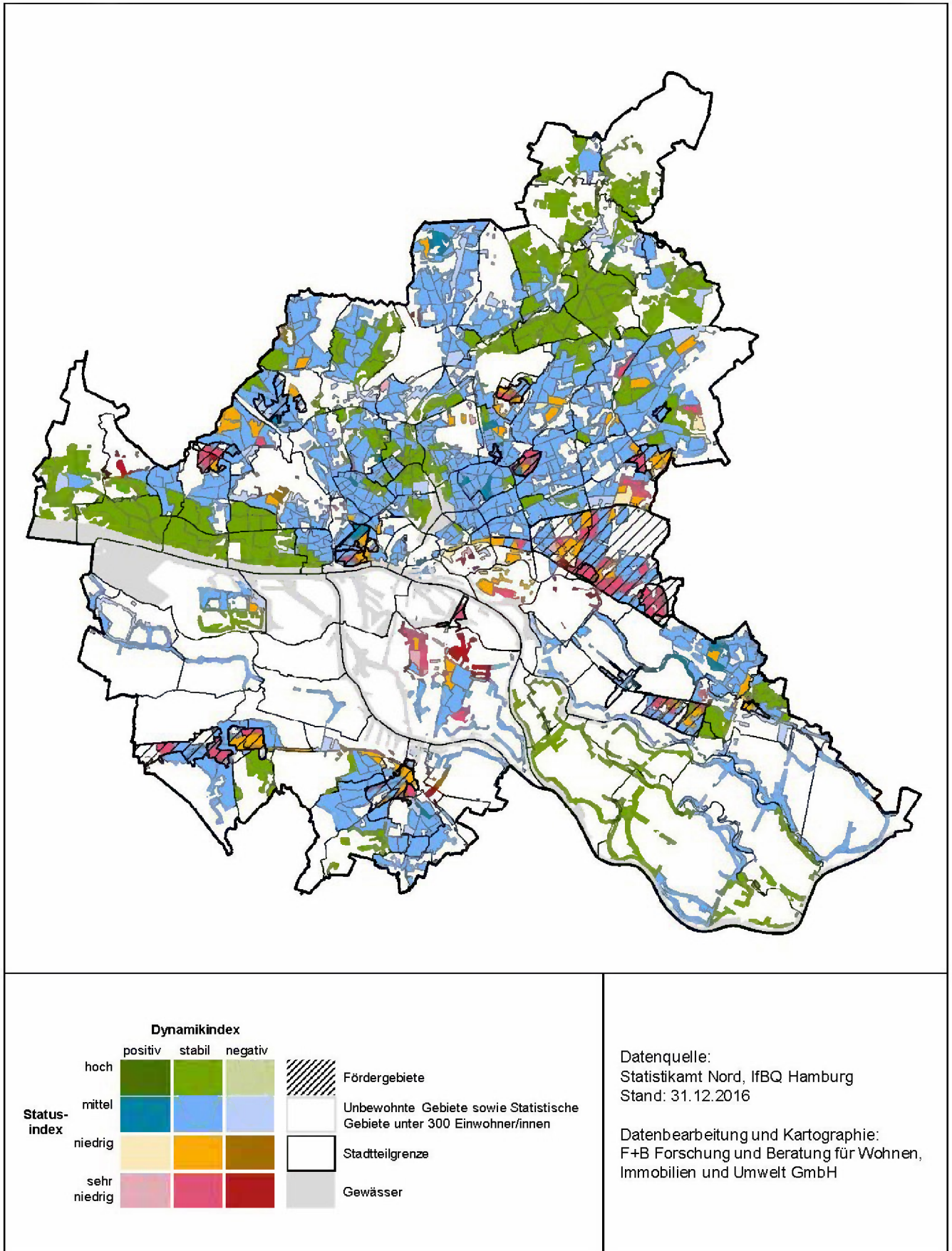

Karte 12 Sozialmonitoring 2017: Statusindex

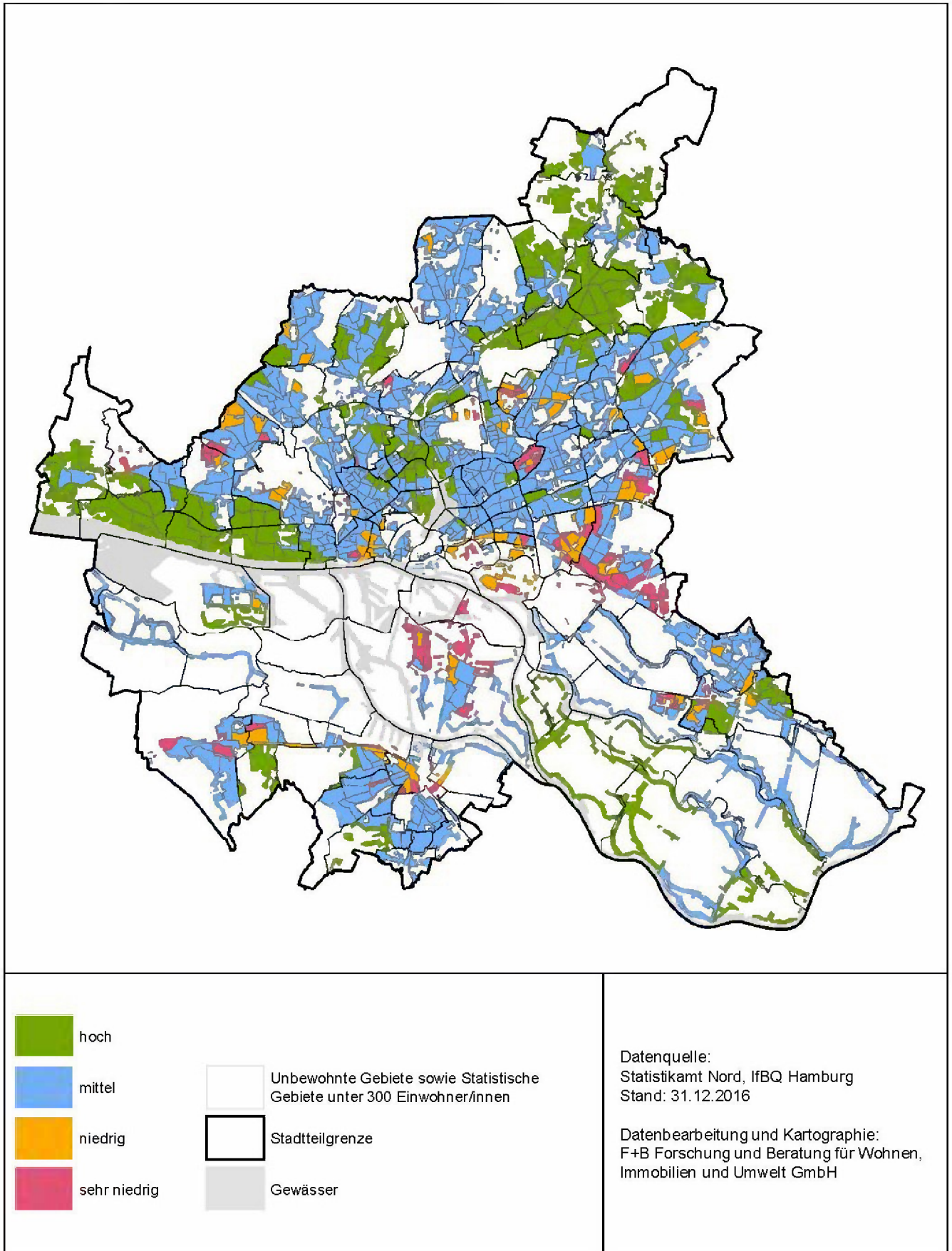



Karte 13 Sozialmonitoring 2017: Räumliche Schwerpunkte der „statusniedrigen“ Statistischen Gebiete

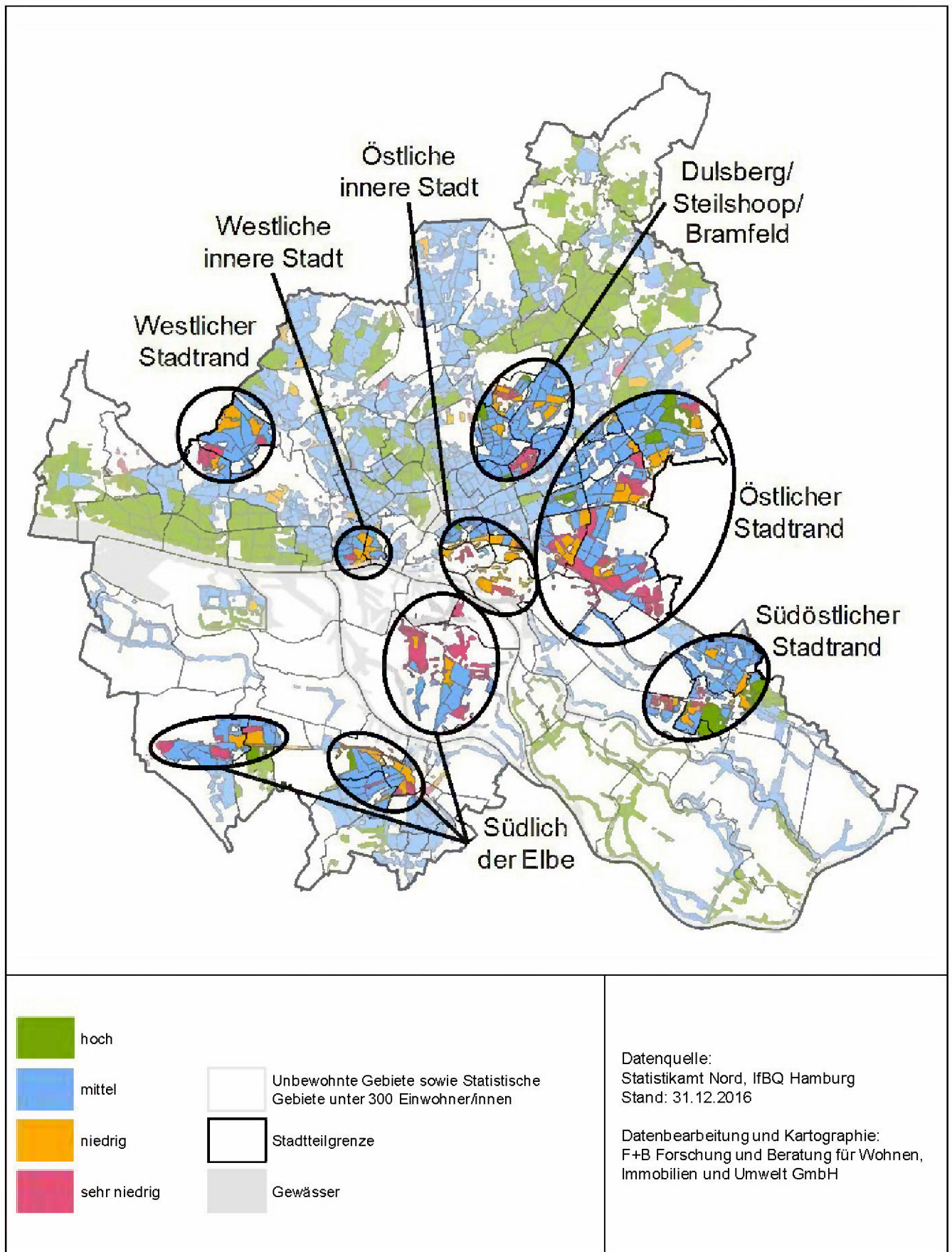

**Karte 14 Sozialmonitoring 2017: Statistische Gebiete mit Wechsel der Statusindexklasse von 2016 auf 2017**

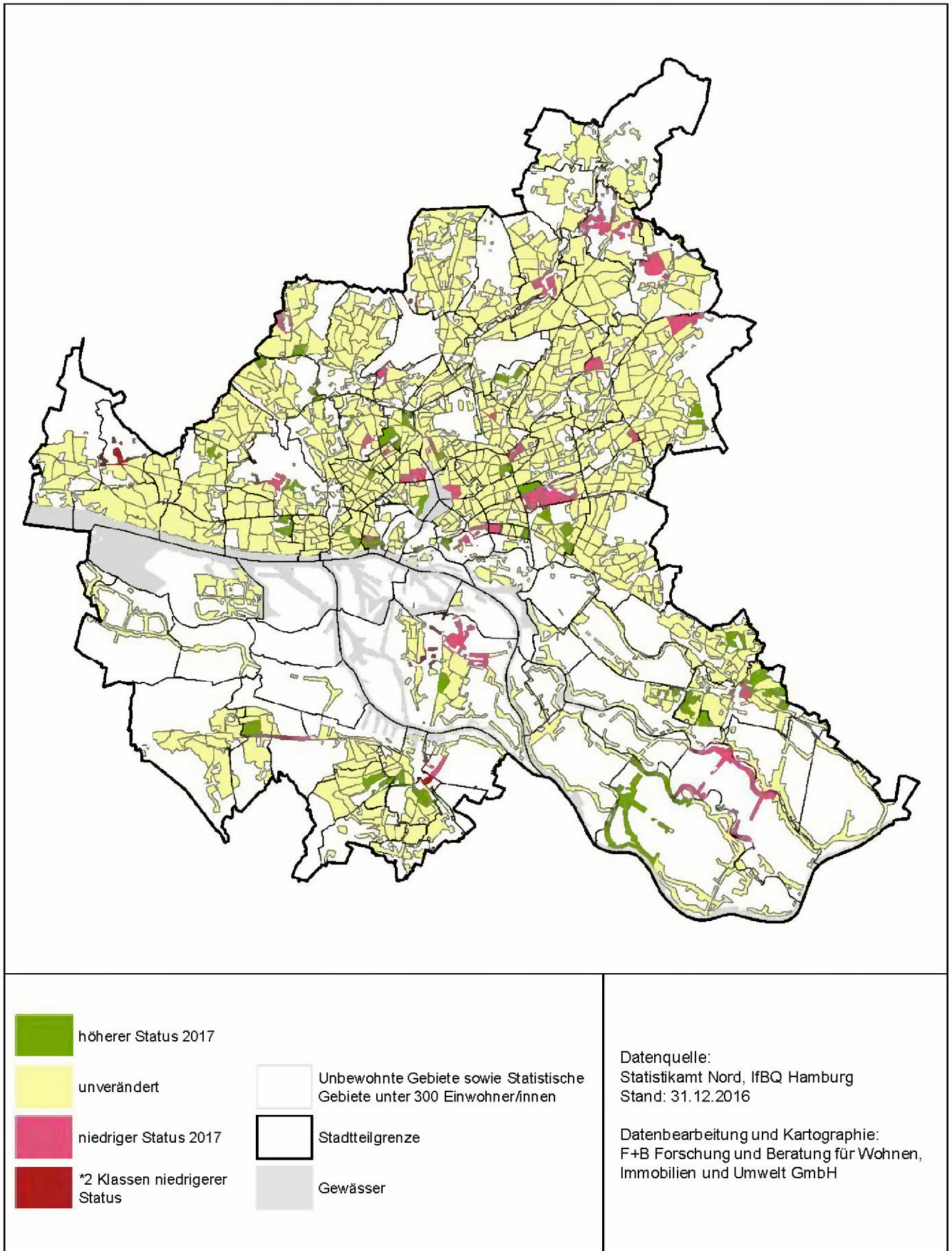



Karte 15 Sozialmonitoring 2017: Räumliche Lage der „statusniedrigen“ Statistischen Gebiete

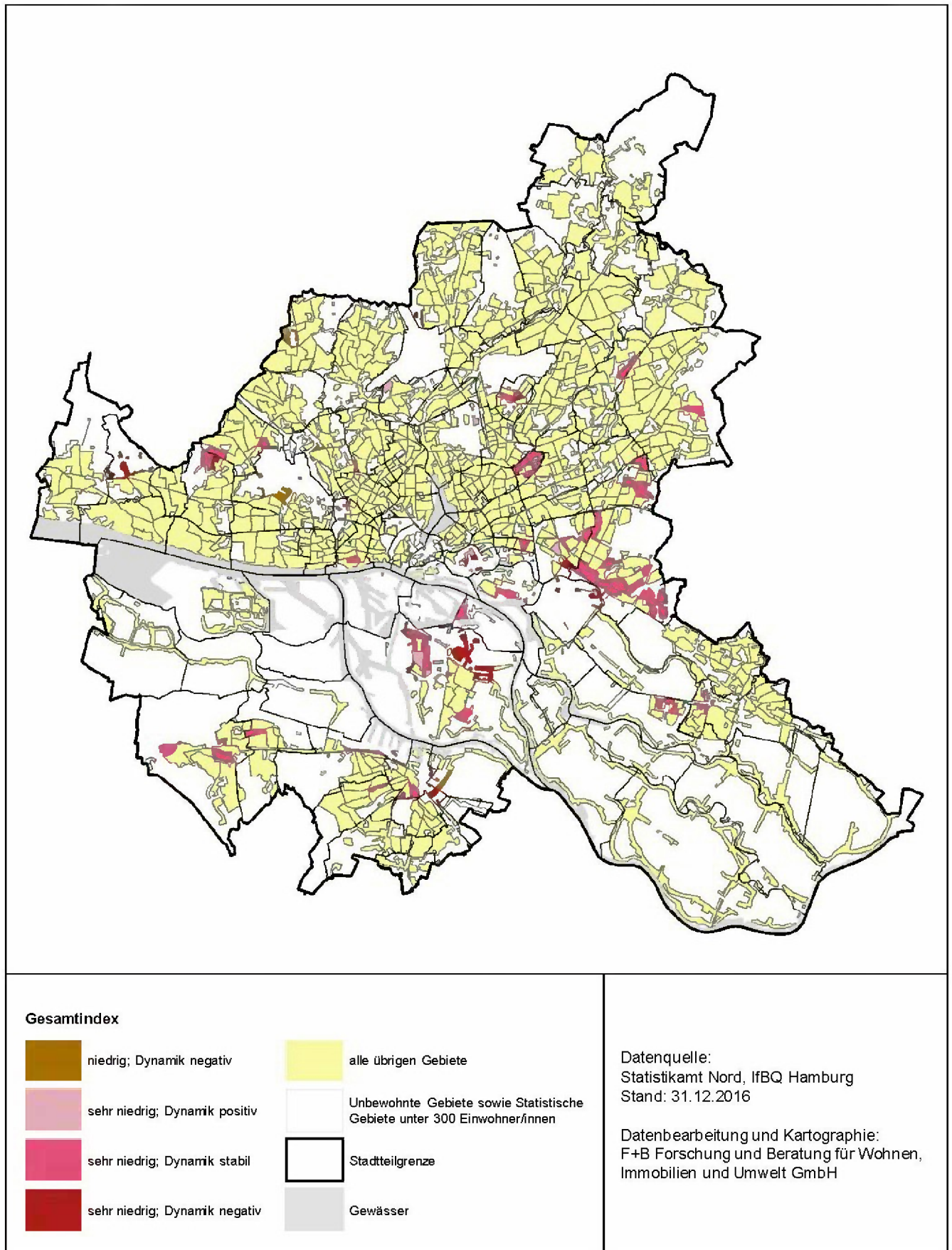

**Karte 16 Sozialmonitoring 2017: längerfristige Entwicklung „statusniedriger“ Statistischer Gebiete im Zeitverlauf 2012-2017**

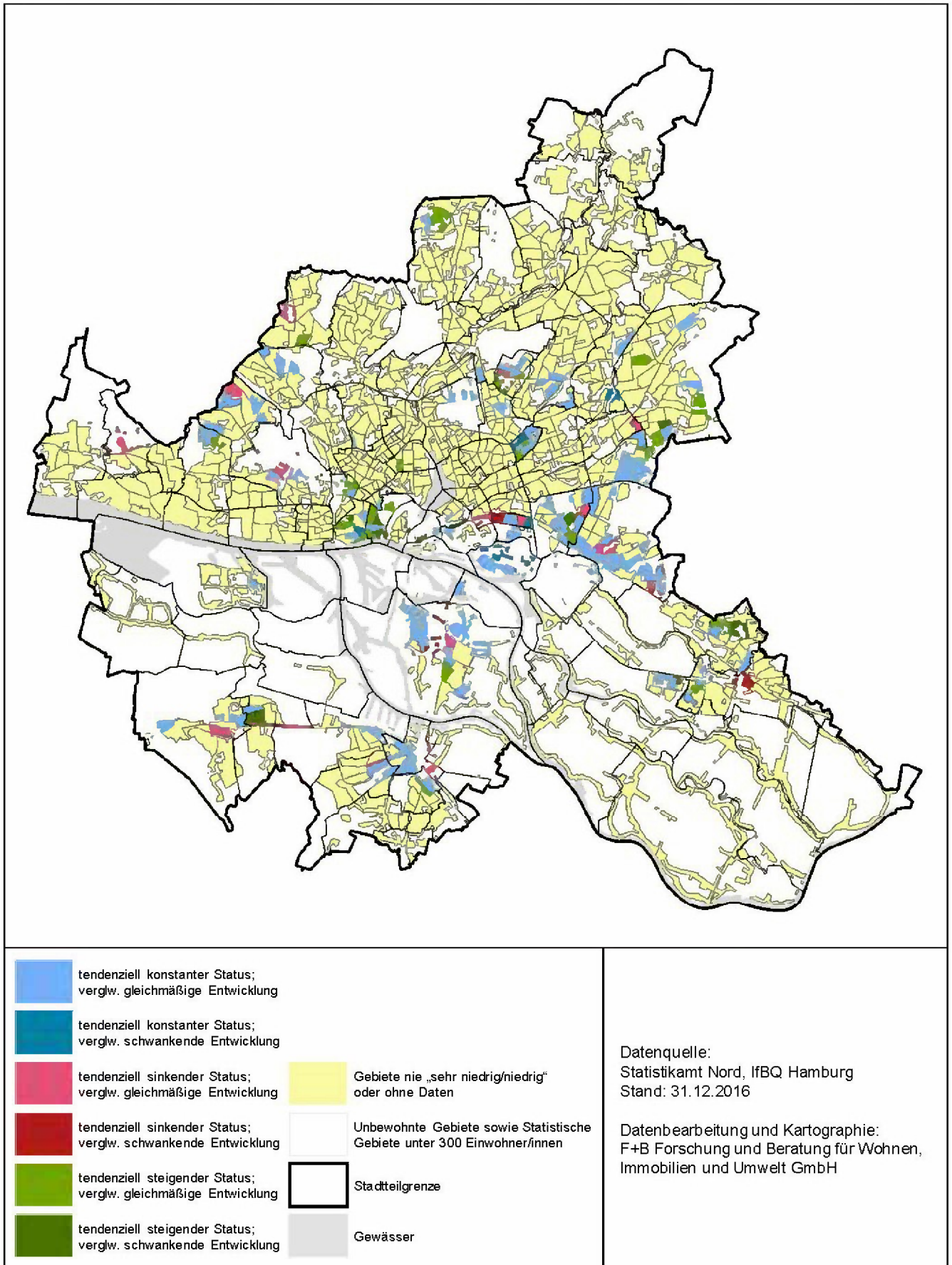



Karte 17 Sozialmonitoring 2017: Dynamikindex

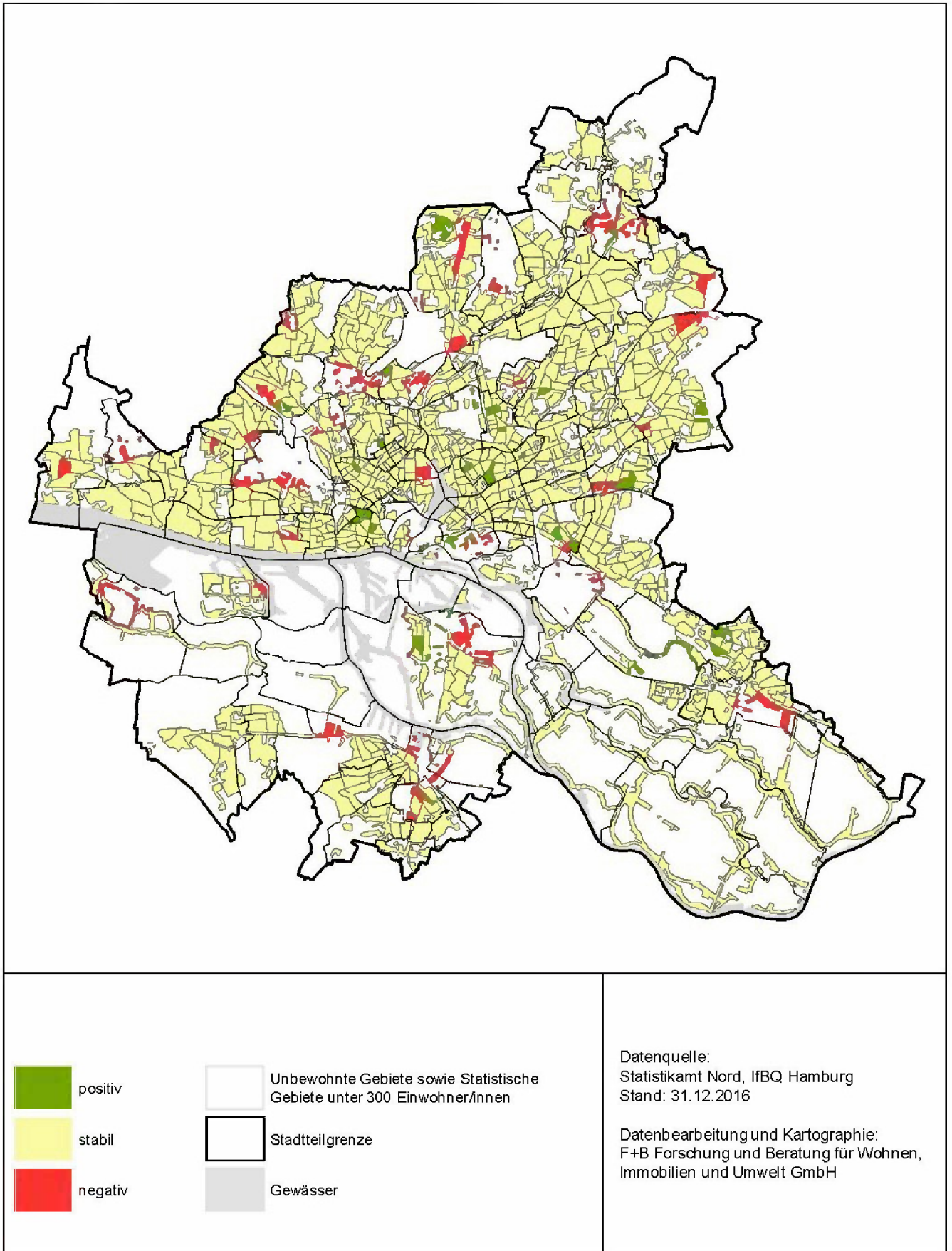

Karte 18 Sozialmonitoring 2017: Anteil der unter 18-Jährigen an der Gesamtbevölkerung

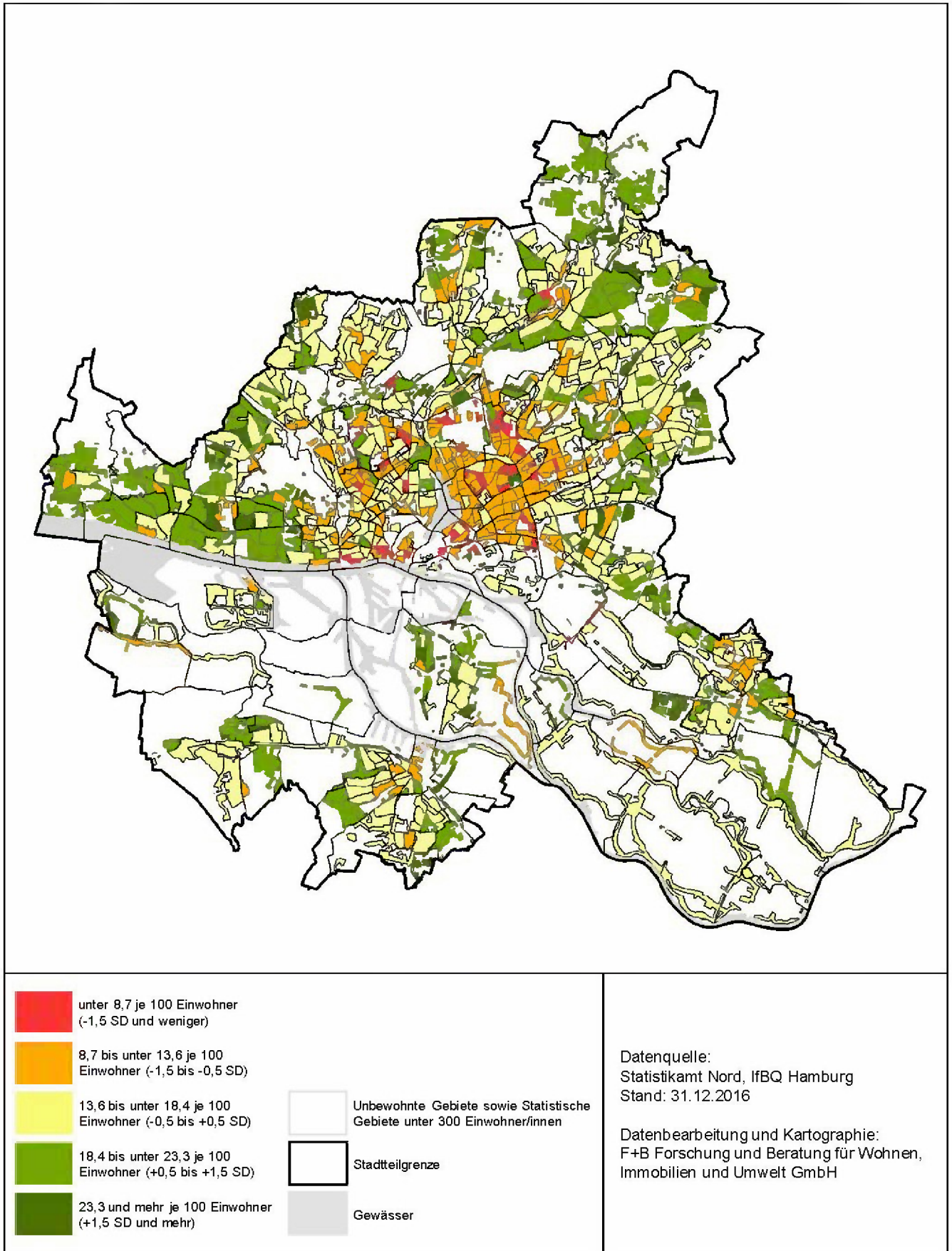



Karte 19 Sozialmonitoring 2017: Anteil der unter 65-Jährigen an der Gesamtbevölkerung

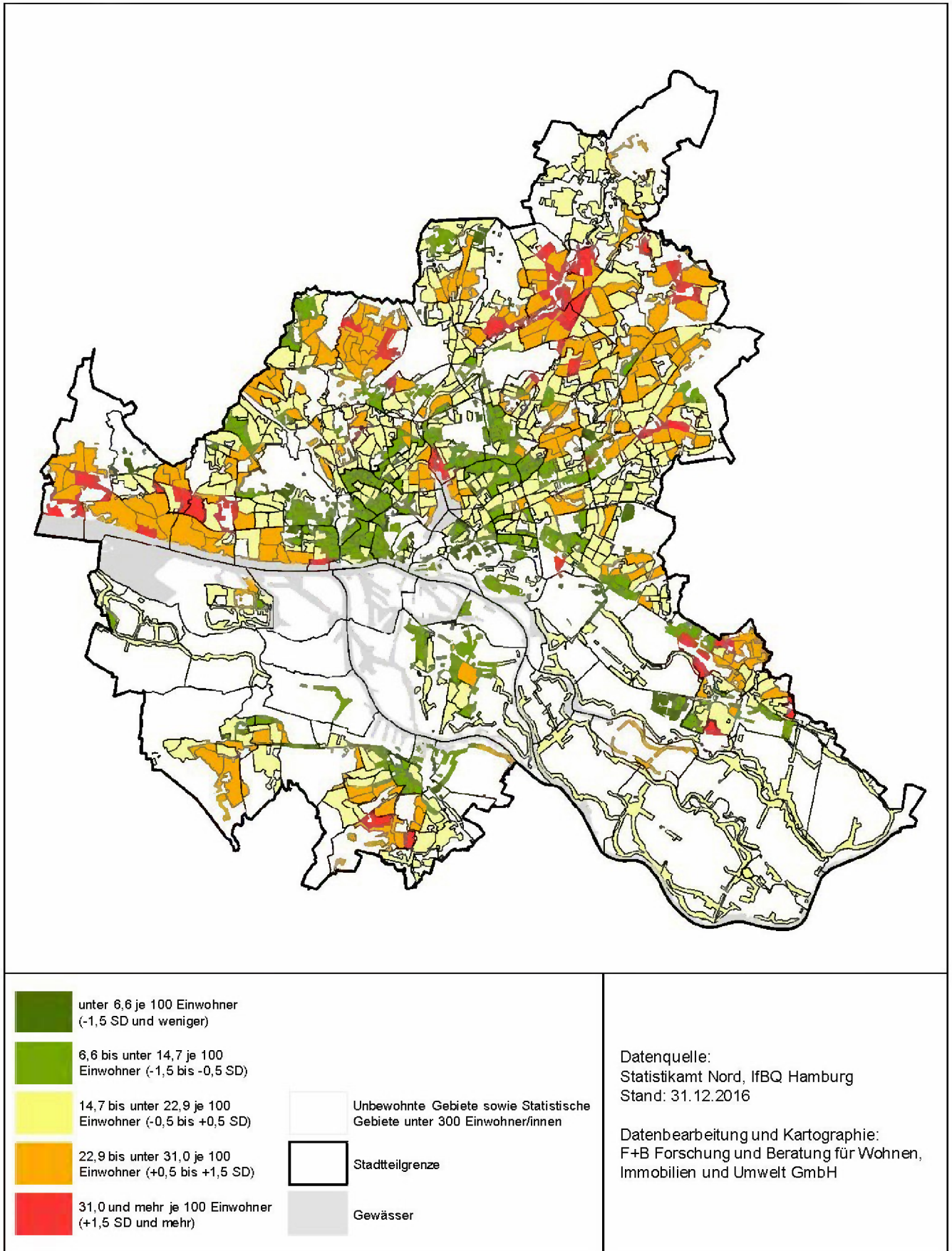



Karte 20 Sozialmonitoring 2017: Kinder und Jugendliche mit Migrationshintergrund

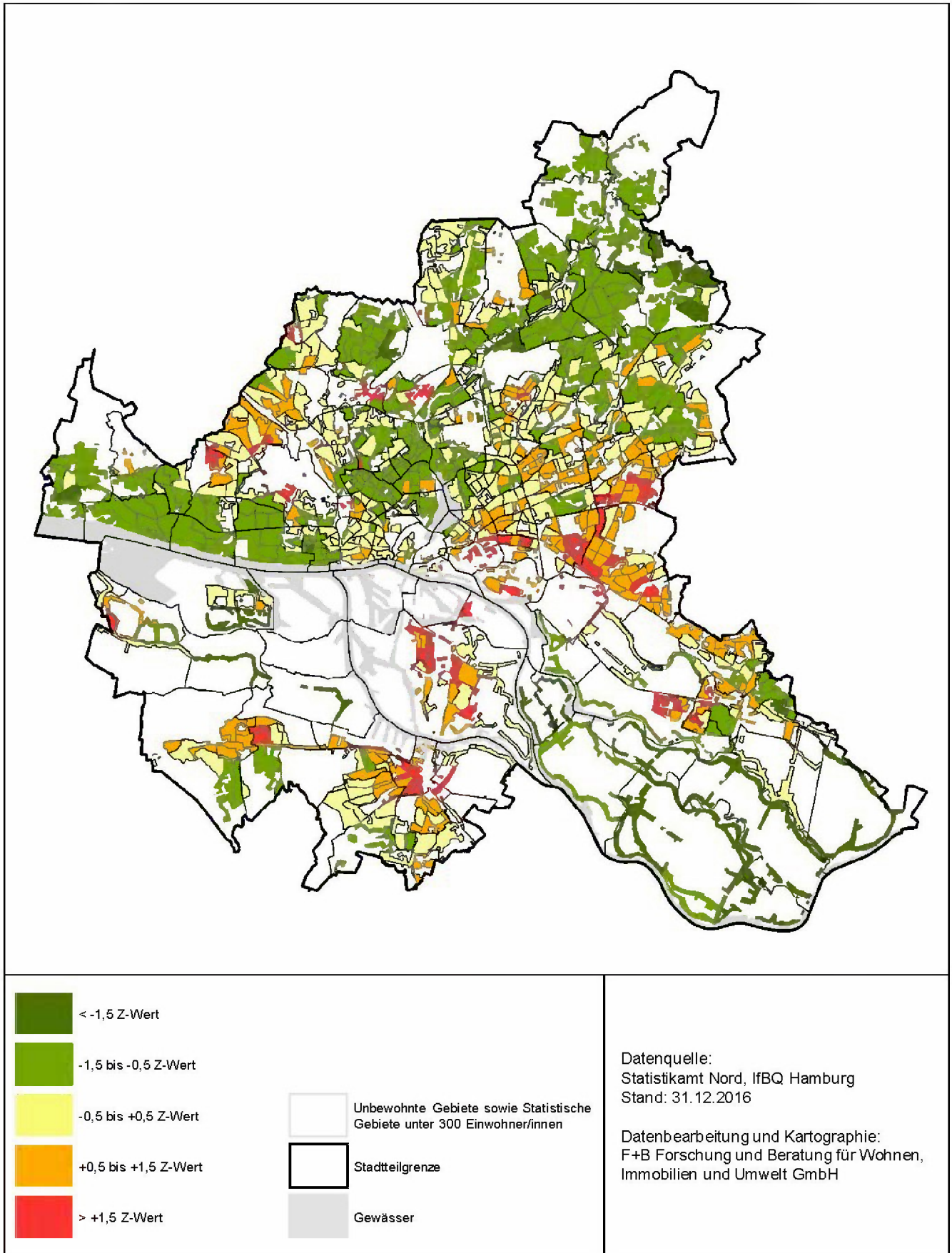

Karte 21 Sozialmonitoring 2017: Kinder von Alleinerziehenden

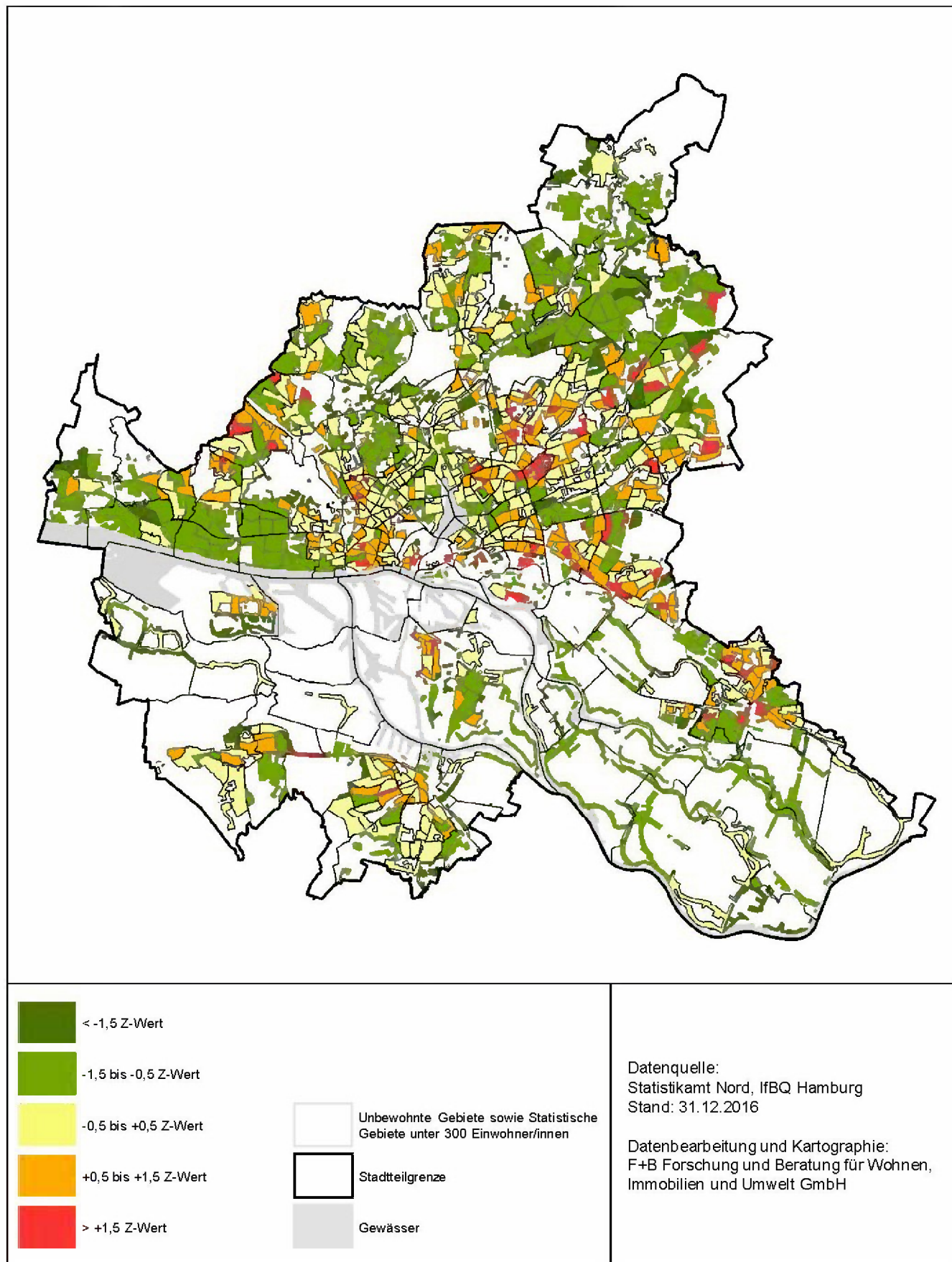



Karte 22 Sozialmonitoring 2017: SGB-II-Empfänger/-innen

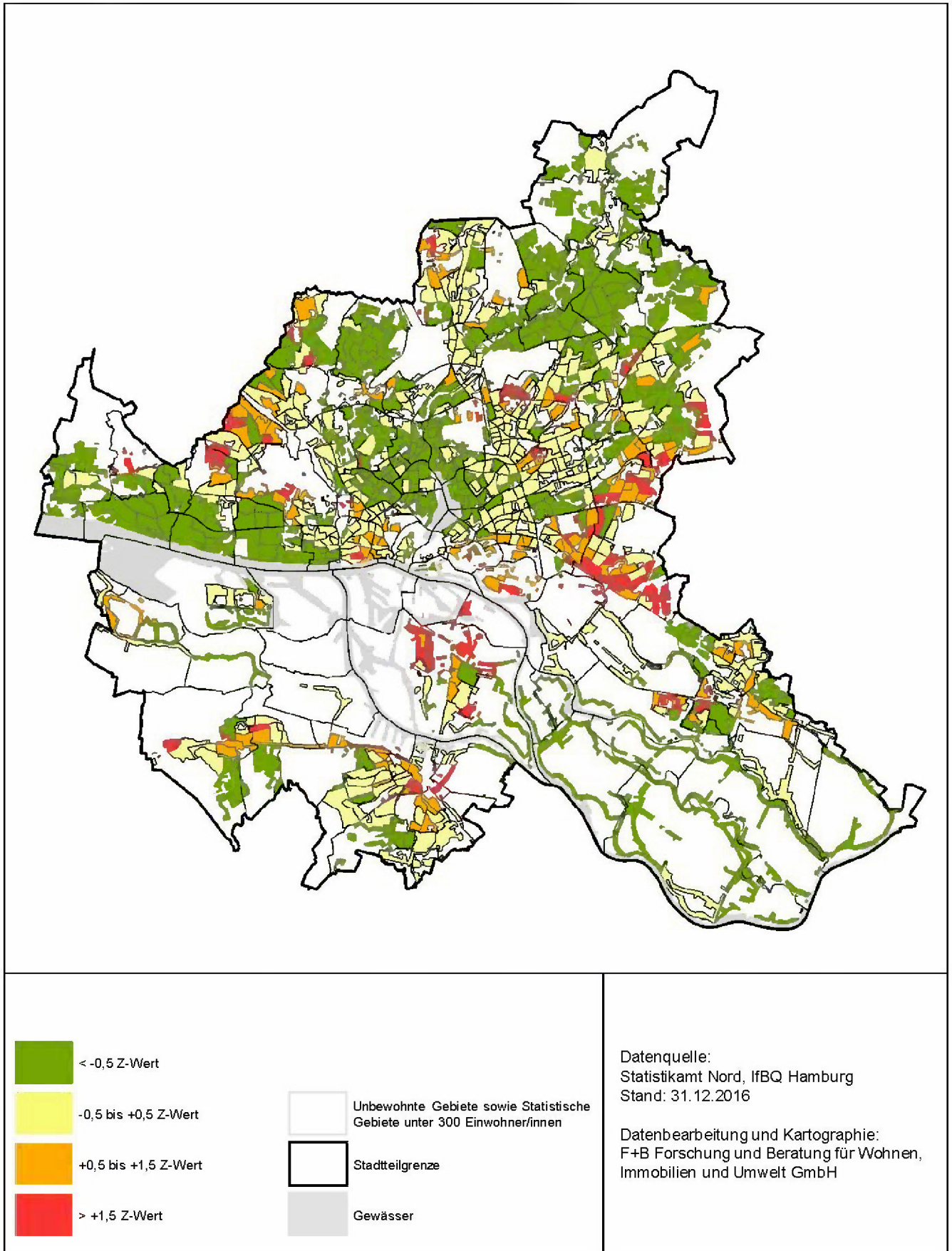

Karte 23 Sozialmonitoring 2017: SGB-II-Empfänger/-innen und Empfänger/-innen nach AsylbLG

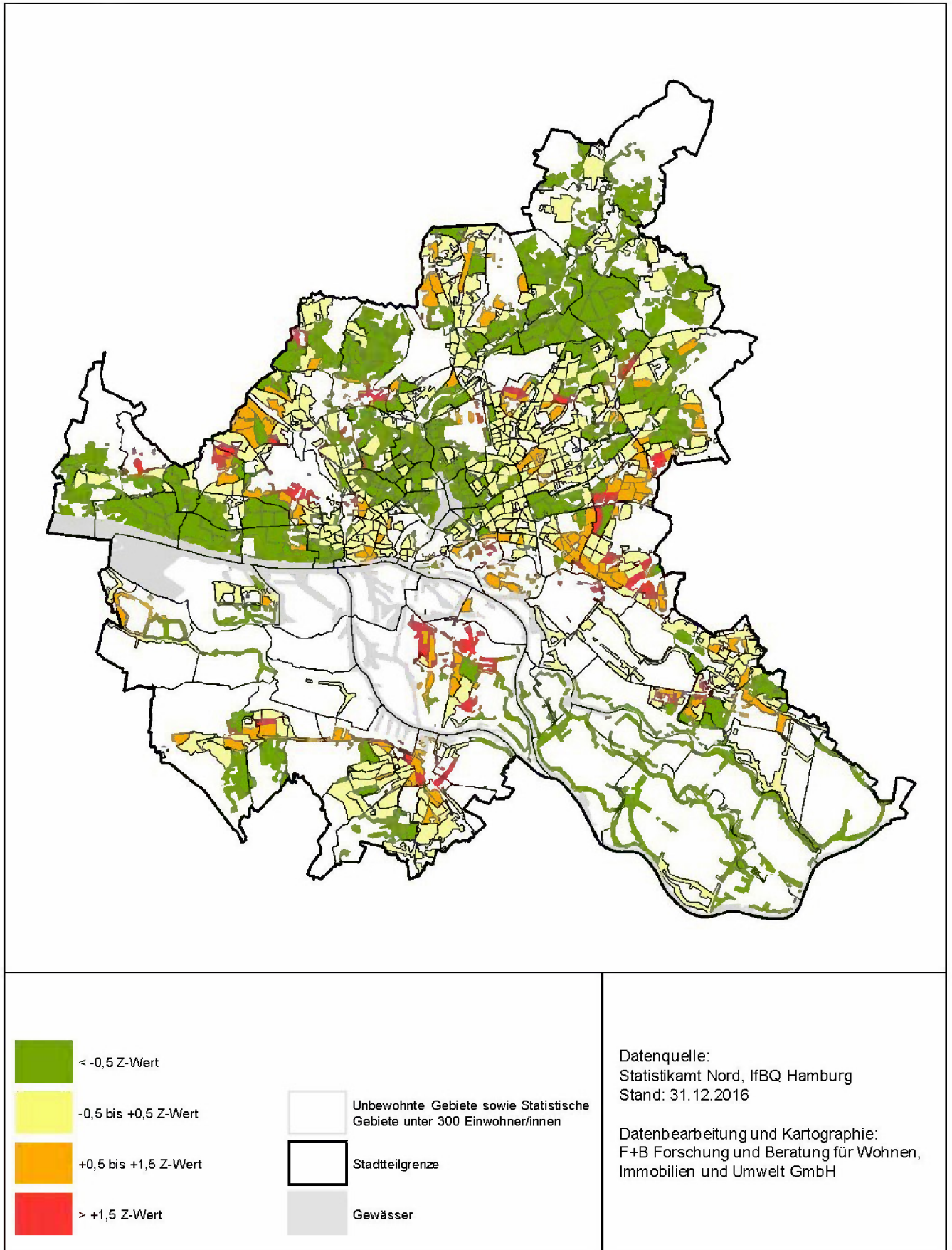



Karte 24 Sozialmonitoring 2017: Arbeitslose

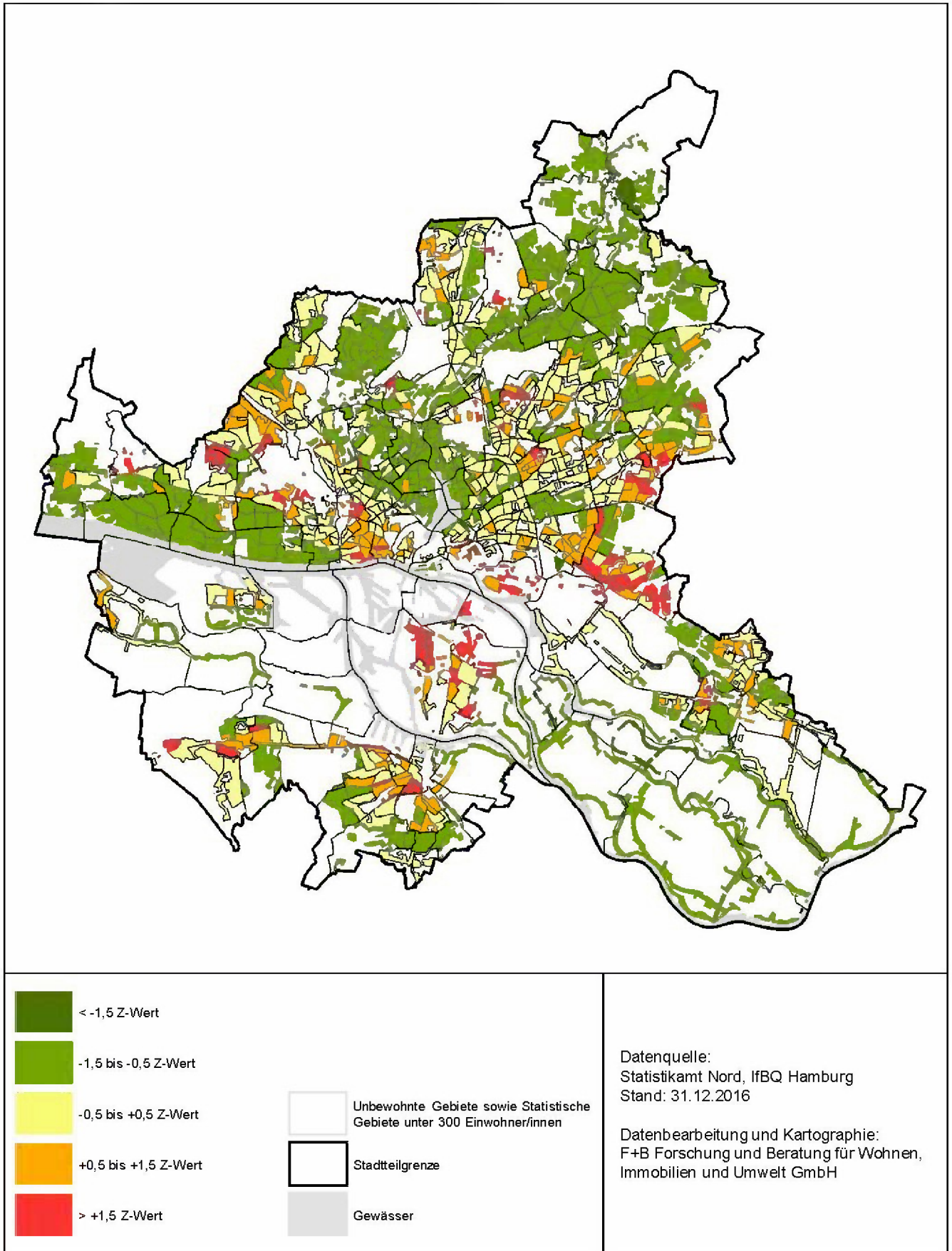



Karte 25 Sozialmonitoring 2017: Kinder in Mindestsicherung

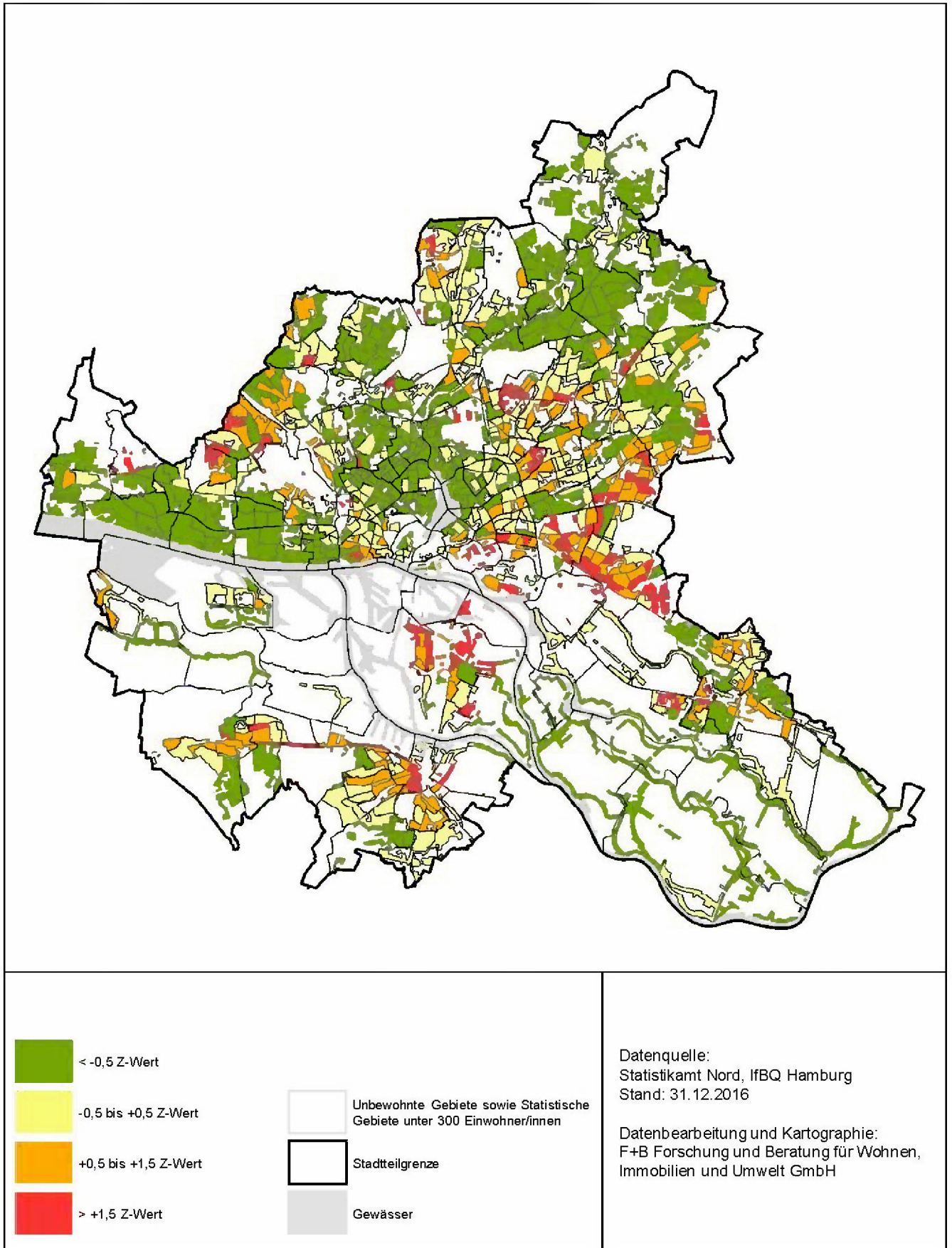

Karte 26 Sozialmonitoring 2017: Mindestsicherung im Alter

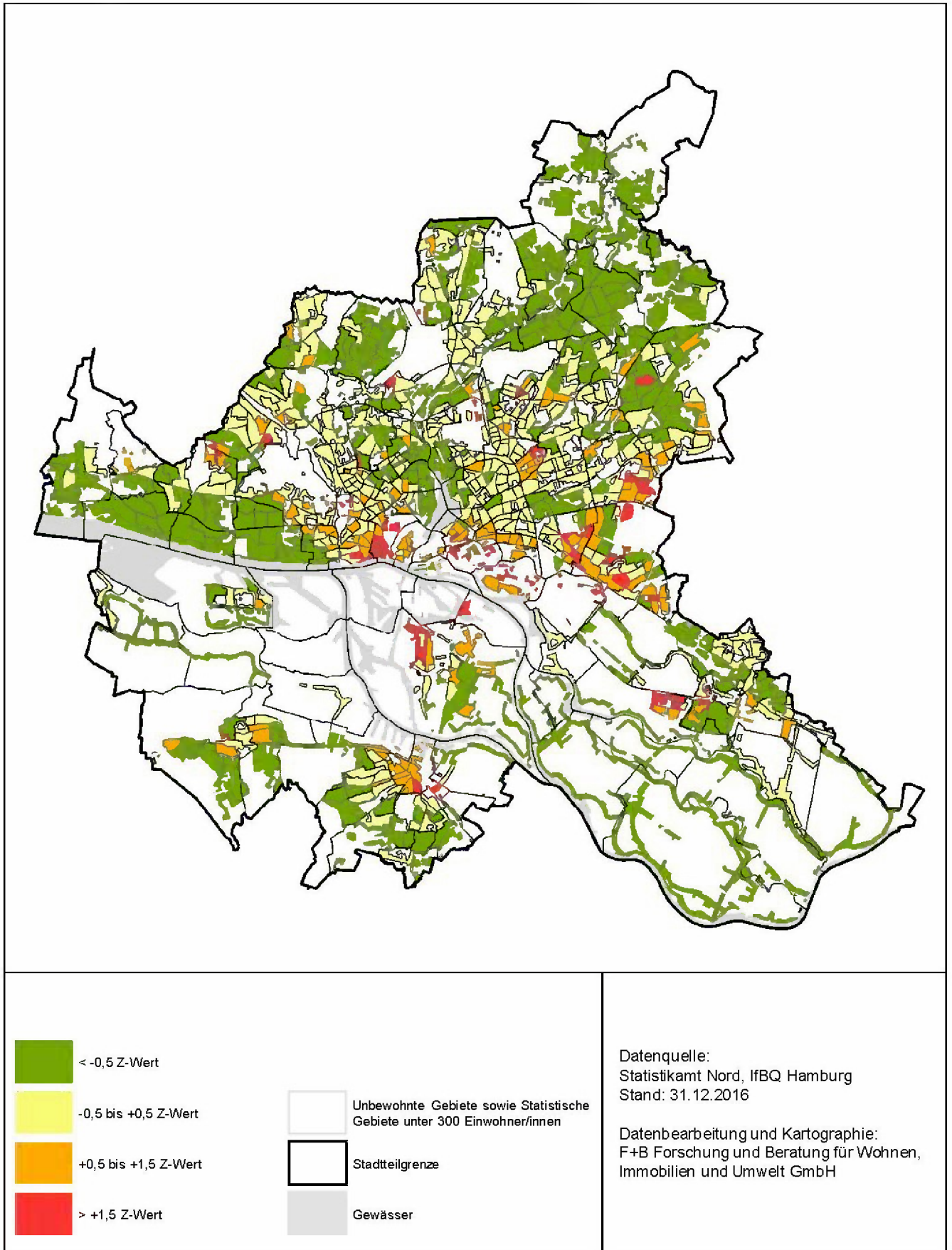



Karte 27 Sozialmonitoring 2017: Schulabschlüsse

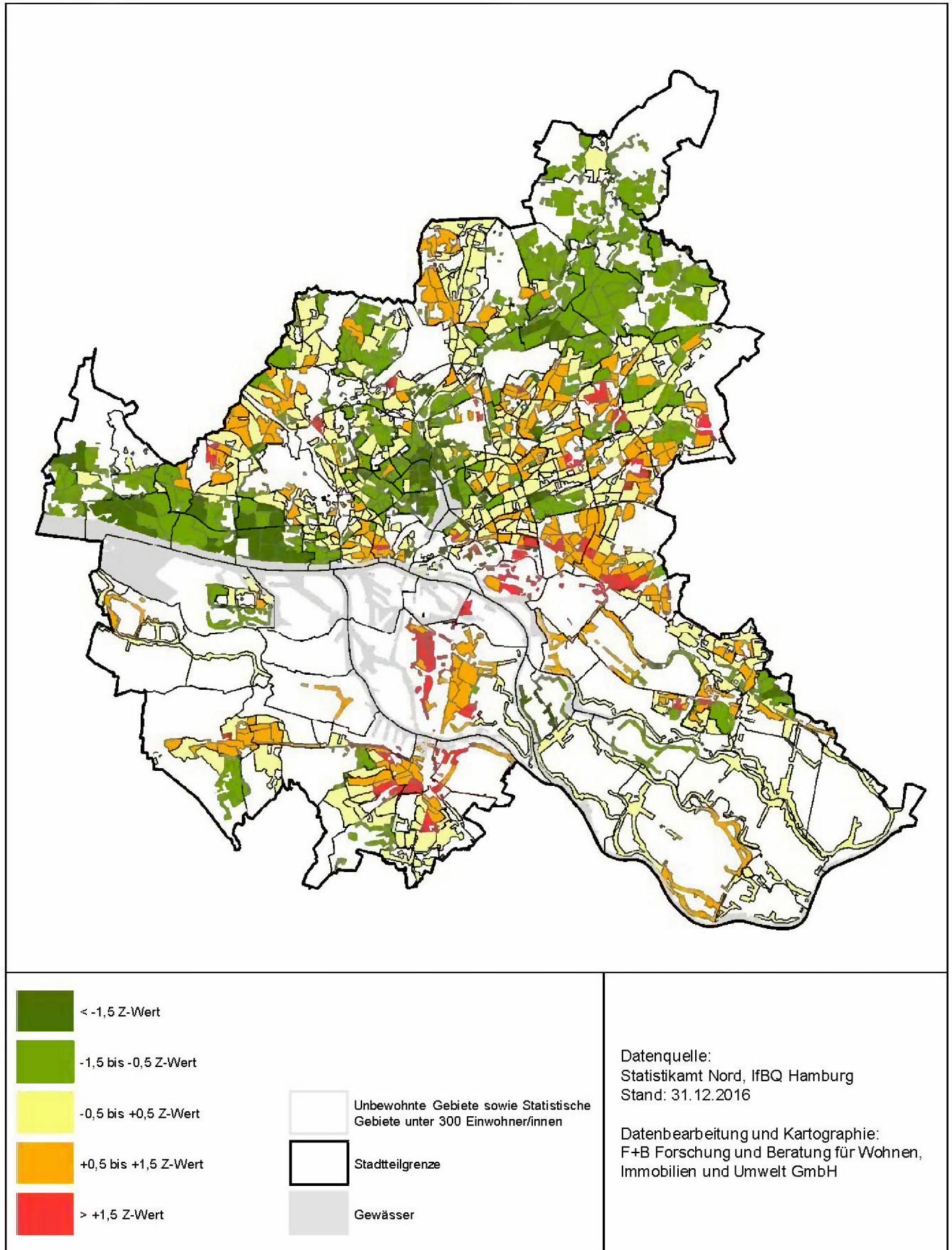

Karte 28 Sozialmonitoring 2017: Wanderungssaldo je 100 Einwohner/-innen

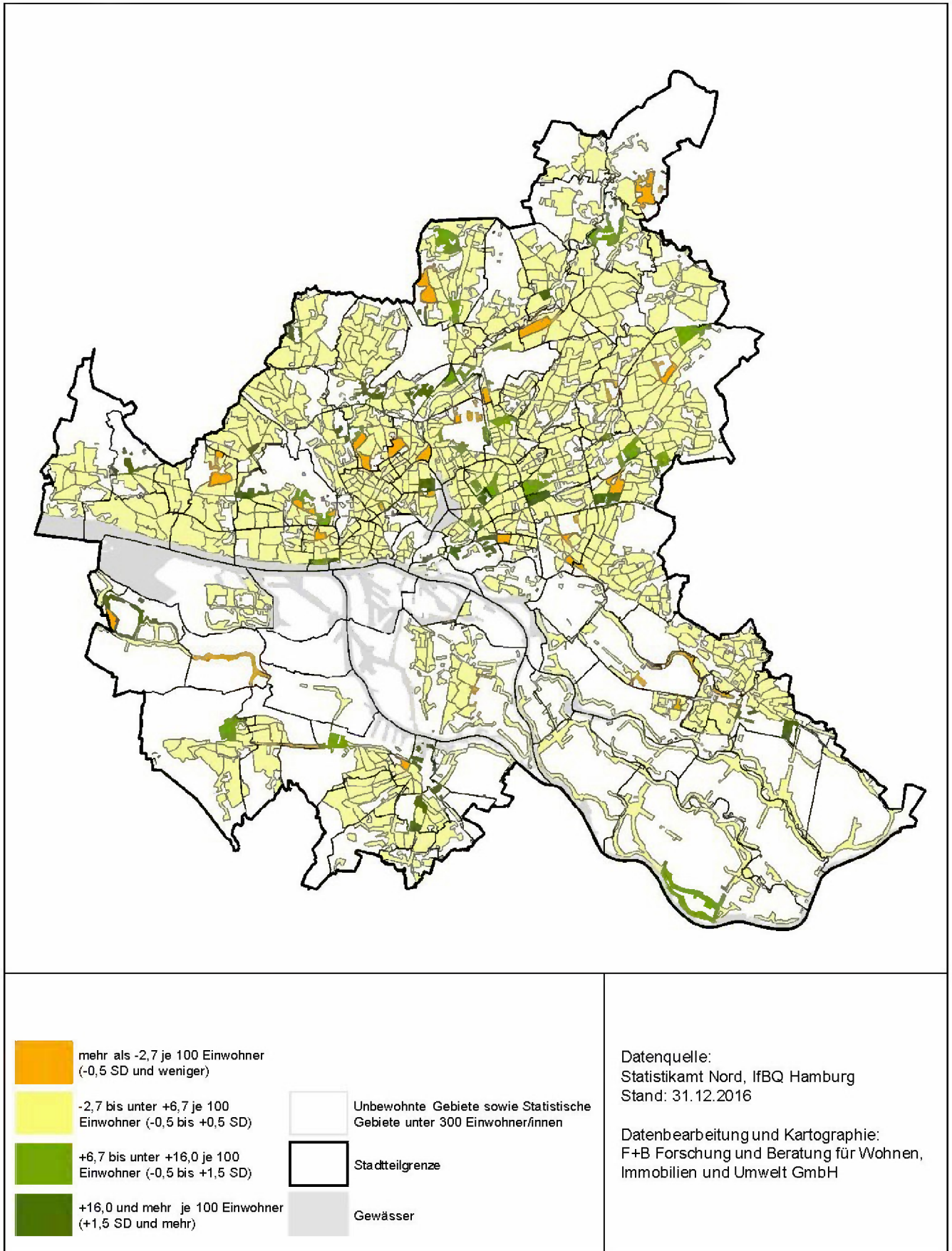



Karte 29 Sozialmonitoring 2017: Wanderungsvolumen je 100 Einwohner/-innen

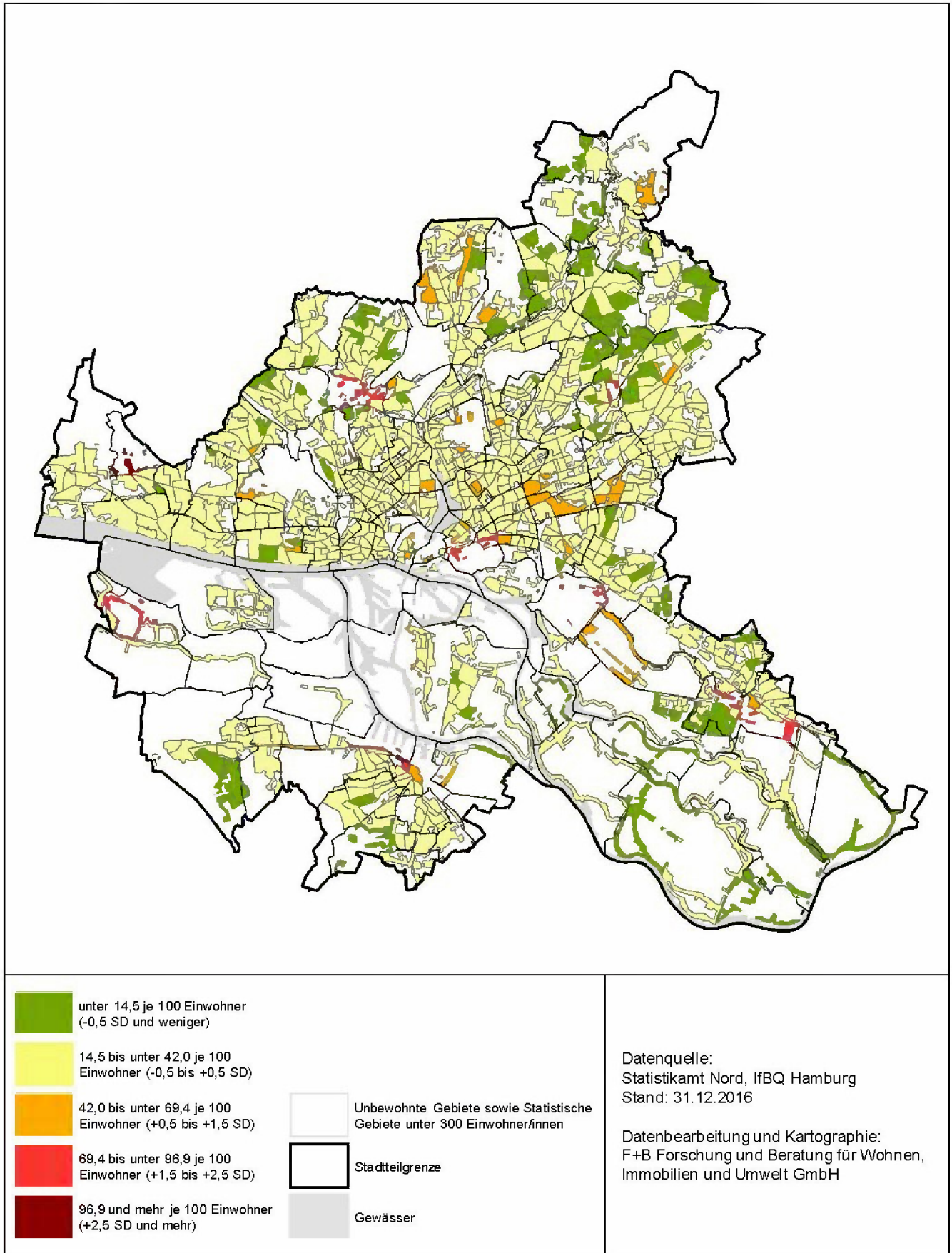

## B.2 Tabellen

**Tabelle 19 Anzahl der Statistischen Gebiete nach Gesamtindexklassen**

Gesamtindex* (31.12.2016)		Dynamikindex			
		Positiv	Stabil	Negativ	Gesamt
Statusindex	Hoch	0	158	0	158
	Mittel	19	486	30	535
	Niedrig	6	66	5	77
	Sehr niedrig	6	58	12	76
<b>Hamburg (846 Gebiete)</b>		31	768	47	846

\*Rundungsbedingt kann die Summe der aufgeführten Einzelwerte von der ausgewiesenen Summe abweichen.

**Tabelle 20 Neue und nicht berücksichtigte Statistische Gebiete**

Berücksichtigung	Im Stadtteil	Statistisches Gebiet	Einwohner 31.12.2016
+ ergänzt	Hammerbrook	006 005	313
+ ergänzt	Stellingen	043 007	486
+ ergänzt	Neugraben-Fischbek	101 003	798
- entfallen	Hamm	010 001	286
- entfallen	Stellingen	043 005	290
- entfallen	Groß Borstel	046 002	148
- entfallen	Allermöhe	083 001	297

**Tabelle 21 Gesamtindex 2016 und 2017: Anteil der Statistischen Gebiete nach Gesamtindexklassen (in %)**

Gesamtindex 2016* (31.12.2015)		Dynamikindex			Gesamt	Gesamtindex 2017* (31.12.2016)		Dynamikindex			Gesamt
		+	0	-				+	0	-	
Status- index	Hoch	0,5	17,8	0,1	18,4	Status- index	Hoch	0,0	18,7	0,0	18,7
	Mittel	7,2	50,1	6,7	64,0		Mittel	2,2	57,4	3,5	63,2
	Niedrig	1,1	5,7	1,2	7,9		Niedrig	0,7	7,8	0,6	9,1
	Sehr Niedrig	0,6	7,1	2,0	9,7		Sehr Niedrig	0,7	6,9	1,4	9,0
<b>Hamburg (847 Gebiete)</b>		9,3	80,6	10,0	100,0	<b>Hamburg (846 Gebiete)</b>		3,7	90,8	5,6	100,0

\*Rundungsbedingt kann die Summe der aufgeführten Einzelwerte von der ausgewiesenen Summe abweichen.

**Tabelle 22 Anzahl der Statistischen Gebiete nach Statusindexklassen**

Statusindex	Anzahl der Stat. Gebiete	Anteile in %
Hoch	158	18,7%
Mittel	535	63,2%
Niedrig	77	9,1%
Sehr Niedrig	76	9,0%
<b>Gesamt</b>	<b>846</b>	<b>100,0%</b>

**Tabelle 23 Zuordnung der im letzten Jahr nicht berücksichtigten Statistischen Gebiete zu Statusindexklassen**

Im Stadtteil	Statistisches Gebiet	Einwohner 31.12.2016	Statusindex
Hammerbrook	006 005	313	mittel
Stellingen	043 007	486	mittel
Neugraben-Fischbek	101 003	798	sehr niedrig

**Tabelle 24 Anzahl der Statistischen Gebiete nach Dynamikindexklassen 2015 und 2016**

Dynamikindex*	Dynamikindex 31.12.2015		Dynamikindex 31.12.2016	
	Anzahl der Stat. Gebiete	Anteile in %	Anzahl der Stat. Gebiete	Anteile in %
Positiv	79	9,3%	31	3,7%
Stabil	683	80,6%	768	90,8%
Negativ	85	10,0%	47	5,6%
Gesamt	847	100,0%	846	100,0%

\*Rundungsbedingt kann die Summe der aufgeführten Einzelwerte von der ausgewiesenen Summe abweichen.

**Tabelle 25 Zuordnung der im letzten Jahr nicht berücksichtigten Statistischen Gebiete zu Dynamikindexklassen**

Im Stadtteil	Statistisches Gebiet	Einwohner 31.12.2016	Dynamikindex
Hammerbrook	006 005	313	negativ
Stellingen	043 007	486	negativ
Neugraben-Fischbek	101 003	798	negativ

**Tabelle 26 Gesamtindex und Verteilung der Statistischen Gebiete (Hamburg gesamt)**

Gesamtindex* 31.12.2016		Dynamikindex			
		Positiv	Stabil	Negativ	Gesamt
Statusindex	Hoch	0	158	0	158
		0%	19%	0%	19%
	Mittel	19	486	30	535
		2%	57%	4%	63%
	Niedrig	6	66	5	77
		1%	8%	0,6%	9%
	Sehr niedrig	6	58	12	76
		0,7%	6,9%	1,4%	9%
Hamburg (846 Statistische Gebiete)		31	768	47	846
		4%	91%	6%	100,0%

\*Rundungsbedingt kann die Summe der aufgeführten Einzelwerte von der ausgewiesenen Summe abweichen.

**Tabelle 27 Gesamtindex und Verteilung der Einwohnerzahl (Hamburg gesamt)**

Gesamtindex* 31.12.2016		Dynamikindex			
		Positiv	Stabil	Negativ	Gesamt
Statusindex	Hoch	0	296.005	0	296.005
		0,0%	16%	0,0%	16%
	Mittel	34.799	1.098.294	52.505	1.185.598
		2%	60%	3%	64%
	Niedrig	15.359	155.696	5.318	176.373
		1%	8%	0,3%	10%
	Sehr niedrig	8.717	161.986	16.284	186.987
		0,5%	9%	0,9%	10%
Hamburg (846 Statistische Gebiete)		58.875	1.711.981	74.107	1.844.963
		3%	93%	4%	100,0%

\*Rundungsbedingt kann die Summe der aufgeführten Einzelwerte von der ausgewiesenen Summe abweichen.



**Tabelle 28 Gesamtindex und Verteilung der Einwohnerzahlen (Bezirk Hamburg-Mitte)**

<b>Gesamtindex* 31.12.2016</b>		<b>Dynamikindex</b>			
		<b>Positiv</b>	<b>Stabil</b>	<b>Negativ</b>	<b>Gesamt</b>
<b>Statusindex</b>	<b>Hoch</b>	0	1.936	0	1.936
		0%	1%	0%	1%
	<b>Mittel</b>	1.292	130.090	3.338	134.720
		0%	45%	1%	46%
	<b>Niedrig</b>	8.082	49.565	406	58.053
		3%	17%	0,1%	20%
	<b>Sehr niedrig</b>	7.942	80.801	7.731	96.474
		2,7%	28%	2,7%	33%
<b>Hamburg-Mitte (127 Statistische Gebiete)</b>		17.316	262.392	11.475	291.183
		6%	90%	4%	100,0%

\*Rundungsbedingt kann die Summe der aufgeführten Einzelwerte von der ausgewiesenen Summe abweichen.

**Tabelle 29 Gesamtindex und Verteilung der Einwohnerzahlen (Bezirk Altona)**

<b>Gesamtindex* 31.12.2016</b>		<b>Dynamikindex</b>			
		<b>Positiv</b>	<b>Stabil</b>	<b>Negativ</b>	<b>Gesamt</b>
<b>Statusindex</b>	<b>Hoch</b>	0	71.391	0	71.391
		0%	27%	0%	27%
	<b>Mittel</b>	6.173	138.890	8.281	153.344
		2%	52%	3%	57%
	<b>Niedrig</b>	0	23.754	2.544	26.298
		0%	9%	0,9%	10%
	<b>Sehr niedrig</b>	0	14.452	3.780	18.232
		0%	5%	1,4%	7%
<b>Altona (123 Statistische Gebiete)</b>		6.173	248.487	14.605	269.265
		2%	92%	5%	100,0%

\*Rundungsbedingt kann die Summe der aufgeführten Einzelwerte von der ausgewiesenen Summe abweichen.

**Tabelle 30 Gesamtindex und Verteilung der Einwohnerzahlen (Bezirk Eimsbüttel)**

<b>Gesamtindex* 31.12.2016</b>		<b>Dynamikindex</b>			
		<b>Positiv</b>	<b>Stabil</b>	<b>Negativ</b>	<b>Gesamt</b>
<b>Statusindex</b>	<b>Hoch</b>	0	52.860	0	52.860
		0%	20%	0%	20%
	<b>Mittel</b>	5.659	184.341	8.828	198.828
		2%	71%	3%	76%
	<b>Niedrig</b>	0	4.813	1.735	6.548
		0%	2%	0,7%	3%
	<b>Sehr niedrig</b>	0	2.897	0	2.897
		0%	1%	0%	1%
<b>Eimsbüttel (120 Statistische Gebiete)</b>		5.659	244.911	10.563	261.133
		2%	94%	4%	100,0%

\*Rundungsbedingt kann die Summe der aufgeführten Einzelwerte von der ausgewiesenen Summe abweichen.

**Tabelle 31 Gesamtindex und Verteilung der Einwohnerzahlen (Bezirk Hamburg-Nord)**

<b>Gesamtindex* 31.12.2016</b>		<b>Dynamikindex</b>			
		<b>Positiv</b>	<b>Stabil</b>	<b>Negativ</b>	<b>Gesamt</b>
<b>Statusindex</b>	<b>Hoch</b>	0	36.525	0	36.525
		0%	12%	0,0%	12%
	<b>Mittel</b>	14.461	225.809	6.815	247.085
		5%	74%	2%	81%
	<b>Niedrig</b>	0	9.630	0	9.630
		0%	3%	0,0%	3%
	<b>Sehr niedrig</b>	775	11.333	508	12.616
		0,3%	4%	0,2%	4%
<b>Hamburg-Nord (144 Statistische Gebiete)</b>		15.236	283.297	7.323	305.856
		5%	93%	2%	100,0%

\*Rundungsbedingt kann die Summe der aufgeführten Einzelwerte von der ausgewiesenen Summe abweichen.

**Tabelle 32 Gesamtindex und Verteilung der Einwohnerzahlen (Bezirk Wandsbek)**

Gesamtindex* 31.12.2016		Dynamikindex			
		Positiv	Stabil	Negativ	Gesamt
Statusindex	Hoch	0	104.304	0	104.304
		0%	24%	0%	24%
	Mittel	357	249.756	13.486	263.599
		0%	58%	3%	61%
	Niedrig	7.277	30.468	0	37.745
		2%	7%	0%	9%
	Sehr niedrig	0	21.373	1.806	23.179
		0%	5%	0,4%	5%
Wandsbek (191 Statistische Gebiete)		7.634	405.901	15.292	428.827
		2%	95%	4%	100,0%

\*Rundungsbedingt kann die Summe der aufgeführten Einzelwerte von der ausgewiesenen Summe abweichen.

**Tabelle 33 Gesamtindex und Verteilung der Einwohnerzahlen (Bezirk Bergedorf)**

Gesamtindex* 31.12.2016		Dynamikindex			
		Positiv	Stabil	Negativ	Gesamt
Statusindex	Hoch	0	23.052	0	23.052
		0%	18%	0%	18%
	Mittel	4.574	66.644	5.955	77.173
		4%	53%	5%	61%
	Niedrig	0	16.401	0	16.401
		0%	13%	0%	13%
	Sehr niedrig	0	9.382	0	9.382
		0%	7%	0%	7%
Bergedorf (66 Statistische Gebiete)		4.574	115.479	5.955	126.008
		4%	92%	5%	100,0%

\*Rundungsbedingt kann die Summe der aufgeführten Einzelwerte von der ausgewiesenen Summe abweichen.

**Tabelle 34 Gesamtindex und Verteilung der Einwohnerzahlen (Bezirk Harburg)**

Gesamtindex* 31.12.2016		Dynamikindex			
		Positiv	Stabil	Negativ	Gesamt
Statusindex	Hoch	0	5.937	0	5.937
		0%	4%	0%	4%
	Mittel	2.283	102.764	5.802	110.849
		1%	63%	4%	68%
	Niedrig	0	21.065	633	21.698
		0%	13%	0,4%	13%
	Sehr niedrig	0	21.748	2.459	24.207
		0%	13%	1,5%	15%
Harburg (75 Statistische Gebiete)		2.283	151.514	8.894	162.691
		1%	93%	5%	100,0%

\*Rundungsbedingt kann die Summe der aufgeführten Einzelwerte von der ausgewiesenen Summe abweichen.

**Tabelle 35 Statistische Gebiete mit einem „niedrigen“ Status sowie einer negativen Dynamik**

Stadtteil	Stat. Gebiet	Bevölkerung 31.12.2016	Statusindex 31.12.2016	Dynamikindex 31.12.2016
Neustadt	003 008	406	niedrig	negativ
Bahrenfeld	025 001	2.544	niedrig	negativ
Schnelsen	041 006	1.249	niedrig	negativ
Stellingen	043 007	486	niedrig	negativ
Neuland	089 003	633	niedrig	negativ

**Tabelle 36 Statistische Gebiete mit einem „sehr niedrigen“ Status sowie einer negativen Dynamik**

Stat. Gebiet	Stadtteil	Bevölkerung 31.12.2016	Statusindex 31.12.2016	Dynamikindex 31.12.2016
Hammerbrook	006 004	1.163	sehr niedrig	negativ
Horn	011 014	1.796	sehr niedrig	negativ
Billbrook	013 001	1.799	sehr niedrig	negativ
Wilhelmsburg	016 003	1.072	sehr niedrig	negativ
Wilhelmsburg	016 006	1.901	sehr niedrig	negativ
Bahrenfeld	025 005	863	sehr niedrig	negativ
Osdorf	029 003	1.953	sehr niedrig	negativ
Sülldorf	033 001	964	sehr niedrig	negativ
Langenhorn	056 018	508	sehr niedrig	negativ
Steilshoop	064 006	1.806	sehr niedrig	negativ
Harburg	088 003	1.661	sehr niedrig	negativ
Neugraben-Fischbek	101 003	798	sehr niedrig	negativ



**Tabelle 37 Anzahl der Statistischen Gebiete in Fördergebieten der Integrierten Stadtteilentwicklung nach Gesamtindexklassen**

Gesamtindex (31.12.2016)		Dynamikindex			
		Positiv	Stabil	Negativ	Gesamt
Statusindex	Hoch	0	2	0	2
		0,0%	1,7%	0,0%	1,7%
	Mittel	4	42	1	47
		3,3%	35,0%	0,8%	39,2%
	Niedrig	2	27	0	29
		1,7%	22,5%	0,0%	24,2%
	Sehr niedrig	1	38	3	42
		0,8%	31,7%	2,5%	35,0%
<b>Statistische Gebiete (120) in RISE-Fördergebieten</b>		7	109	4	120
		5,8%	90,8%	3,3%	100,0%

\*Rundungsbedingt kann die Summe der aufgeführten Einzelwerte von der ausgewiesenen Summe abweichen.

**Tabelle 38 Statistische Gebiete in Fördergebieten der Integrierten Stadtteilentwicklung mit einem höheren Statusindex im Vergleich zu 2015 (nur statusniedrige Gebiete 2015)**

Stadtteil	Stat. Gebiet	31.12.2015	31.12.2016	
		Statusindex	Statusindex	Dynamikindex
Horn	011 001	niedrig	mittel	stabil
Horn	011 010	sehr niedrig	niedrig	stabil
Horn	011 015	sehr niedrig	niedrig	positiv
Altona-Altstadt	021 004	niedrig	mittel	stabil
Altona-Altstadt	021 009	sehr niedrig	niedrig	stabil
Osdorf	029 004	sehr niedrig	niedrig	stabil
Steilshoop	064 002	sehr niedrig	niedrig	stabil
Steilshoop	064 004	niedrig	mittel	stabil
Neuallermöhe	107 002	sehr niedrig	niedrig	stabil
Neuallermöhe	107 006	sehr niedrig	niedrig	stabil
Neuallermöhe	107 012	sehr niedrig	niedrig	stabil
Neuallermöhe	107 013	sehr niedrig	niedrig	stabil
Harburg	088 008	sehr niedrig	niedrig	stabil
Eißendorf	096 005	niedrig	mittel	stabil
Hausbruch	100 007	sehr niedrig	niedrig	stabil

**Tabelle 39 Statistische Gebiete in Fördergebieten der Integrierten Stadtteilentwicklung mit einem niedrigeren Statusindex im Vergleich zu 2015 (nur statusniedrige Gebiete 2016)**

Stat. Gebiet	Stadtteil	31.12.2015	31.12.2016	
		Statusindex	Statusindex	Dynamikindex
004 008	St. Pauli	mittel	niedrig	stabil
052 002	Dulsberg	niedrig	sehr niedrig	stabil
076 004	Bergedorf	mittel	niedrig	stabil

**Tabelle 40 Fördergebiete der Integrierten Stadtteilentwicklung: Gesamtindex und Verteilung der Einwohnerzahlen**

Gesamtindex (31.12.2016)		Dynamikindex			
		Positiv	Stabil	Negativ	Gesamt
Statusindex	Hoch	0	1.304	0	1.304
		0,0%	0,5%	0,0%	0,5%
	Mittel	9.225	88.703	3.080	101.008
		3,3%	31,7%	1,1%	36,1%
	Niedrig	6.140	64.285	0	70.425
		2,2%	23,0%	0,0%	25,2%
	Sehr niedrig	2.133	99.295	5.555	106.983
		0,8%	35,5%	2,0%	38,2%
<b>Statistische Gebiete (120) in RISE-Fördergebieten</b>		17.498	253.587	8.635	279.720
		6,3%	90,7%	3,1%	100,0%

\*Rundungsbedingt kann die Summe der aufgeführten Einzelwerte von der ausgewiesenen Summe abweichen.

**Tabelle 41 Aufmerksamkeitsindikatoren 2014 bis 2016**

Indikator		31.12.2014		31.12.2015		31.12.2016	
		MW (%)	SD (%-Pkte)	MW (%)	SD (%-Pkte)	MW (%)	SD (%-Pkte)
Kinder und Jugendliche mit Migrationshintergrund	A1	45,0	19,7	46,5	19,9	48,0	20,1
Kinder von Alleinerziehenden	A2	23,6	8,9	22,5	9,0	21,8	8,9
SGB-II-Empfänger/-innen und Empfänger/-innen nach AsylbLG	A3	9,1	7,9	9,2	8,0	9,7	8,5
Arbeitslose	A4	5,4	2,9	5,3	2,9	5,1	2,8
Kinder in Mindestsicherung	A5	18,2	15,9	18,4	16,0	17,8	15,4
Mindestsicherung im Alter	A6	7,6	7,0	8,5	8,0	8,6	8,4
Schulabschlüsse*	A7	38,3	21,8	38,8	17,8	38,7	18,4

(\*) Änderung aufgrund neuer Bezeichnungen der Schulabschlüsse, früher: Anteil der Schüler/-innen ohne Schulabschluss oder mit Haupt- oder Realschulabschluss

**Tabelle 42 Mittelwerte und Standardabweichungen differenziert nach Statusindexklassen**

**Mittelwerte (in %)**

Jahr	Statusindex	S1	S2	S3	S4	S5	S6	S7
31.12.2016	Hoch	25,66	12,99	1,48	2,06	1,77	1,63	17,03
	Mittel	46,79	22,01	8,13	4,72	15,49	7,31	38,90
	Niedrig*	74,89	29,90	23,73	9,44	42,03	20,17	59,83
	<b>Gesamt</b>	<b>48,00</b>	<b>21,79</b>	<b>9,74</b>	<b>5,08</b>	<b>17,78</b>	<b>8,60</b>	<b>38,68</b>
Jahr	Statusindex	S1	S2	S3	S4	S5	S6	S7
31.12.2015	Hoch	24,5	13,1	1,5	2,3	1,9	1,7	16,9
	Mittel	45,4	22,8	7,6	4,9	15,9	7,4	39,1
	Niedrig*	73,5	31,5	22,9	10,0	44,6	19,6	60,6
	<b>Gesamt</b>	<b>46,5</b>	<b>22,5</b>	<b>9,2</b>	<b>5,3</b>	<b>18,4</b>	<b>8,5</b>	<b>38,8</b>
Differenz	Statusindex	S1	S2	S3	S4	S5	S6	S7
2015-2016	Hoch	1,16	-0,11	-0,02	-0,24	-0,13	-0,07	0,13
	Mittel	1,39	-0,79	0,53	-0,18	-0,41	-0,09	-0,20
	Niedrig*	1,39	-1,60	0,83	-0,56	-2,57	0,57	-0,77
	<b>Gesamt</b>	<b>1,50</b>	<b>-0,71</b>	<b>0,54</b>	<b>-0,22</b>	<b>-0,62</b>	<b>0,10</b>	<b>-0,12</b>

**Standardabweichung (in %)**

Jahr	Statusindex	S1	S2	S3	S4	S5	S6	S7
2016	Hoch	7,62	4,35	0,87	0,63	1,74	1,33	8,70
	Mittel	14,88	7,24	4,53	1,64	9,80	4,93	13,87
	Niedrig	12,70	9,44	7,34	2,19	10,47	10,81	14,03
	<b>Gesamt</b>	<b>20,09</b>	<b>8,89</b>	<b>8,51</b>	<b>2,80</b>	<b>15,43</b>	<b>8,43</b>	<b>18,40</b>
Jahr	Statusindex	S1	S2	S3	S4	S5	S6	S7
2015	Hoch	6,9	4,0	0,8	0,7	1,7	1,5	8,4
	Mittel	15,1	7,5	4,1	1,8	9,9	5,6	13,3
	Niedrig*	11,4	8,2	6,5	2,2	10,2	8,7	10,2
	<b>Gesamt</b>	<b>19,9</b>	<b>9</b>	<b>8</b>	<b>2,9</b>	<b>16</b>	<b>8</b>	<b>17,8</b>
Differenz	Statusindex	S1	S2	S3	S4	S5	S6	S7
2015-2016	Hoch	0,72	0,35	0,07	-0,07	0,04	-0,17	0,30
	Mittel	-0,22	-0,26	0,43	-0,16	-0,10	-0,67	0,57
	Niedrig*	1,30	1,24	0,84	-0,01	0,27	2,11	3,83
	<b>Gesamt</b>	<b>0,19</b>	<b>-0,11</b>	<b>0,51</b>	<b>-0,10</b>	<b>-0,57</b>	<b>0,43</b>	<b>0,60</b>

\*Hier wurden, im Sinne der Vergleichbarkeit mit dem Vorjahresbericht, die Statusindexklassen „niedrig“ und „sehr niedrig“ zu einer gemeinsamen Klasse „niedrig“ zusammengefasst.

**Tabelle 43 Gesamtindex 2015 und 2016: Anzahl der Statistischen Gebiete nach Gesamtindexklassen**

Gesamtindex 31.12.2015		Dynamikindex			Gesamt
		Positiv	Stabil	Negativ	
Statusindex	Hoch	4	151	1	156
	Mittel	61	424	57	542
	Niedrig	9	48	10	67
	Sehr Niedrig	5	60	17	82
Hamburg (847 Gebiete)		79	683	85	847

Gesamtindex 31.12.2016		Dynamikindex			Gesamt
		Positiv	Stabil	Negativ	
Statusindex	Hoch	0	158	0	158
	Mittel	19	486	30	535
	Niedrig	6	66	5	77
	Sehr Niedrig	6	58	12	76
Hamburg (846 Gebiete)		31	768	47	846

**Tabelle 44 Statistische Gebiete mit Statuswechsel differenziert nach Statusindexklassen**

Statusindexklasse 31.12.2015	Höherer Status	unverändert	Niedrigerer Status	Gesamt
Hoch	19 2,3%	139 16,5%	0 0,0%	158 18,7%
Mittel	13 1,5%	504 59,8%	17 2,0%	534 63,3%
Niedrig	16 1,9%	50 5,9%	10 1,2%	76 9,0%
Sehr Niedrig	0 0,0%	66 7,8%	9 1,1%	75 8,9%
Hamburg (843)**	48 5,7%	759 90,0%	36 4,3%	843 100,0%

\*Rundungsbedingt kann die Summe über die aufgeführten Einzelwerte von der ausgewiesenen Summe abweichen.

\*\*Drei Statistische Gebiete sind neu dazugekommen und konnten daher nicht mit alten Ergebnissen verglichen werden.



**Tabelle 45 Statistische Gebiete mit einem höheren Statusindex als 2015  
(nur statusniedrige Gebiete 2015)**

<b>Stat. Gebiet</b>	<b>Stadtteil</b>	<b>31.12.2015</b>	<b>31.12.2016</b>
Hamburg-Altstadt	001 008	niedrig	mittel
Neustadt	003 008	sehr niedrig	niedrig
St. Pauli	004 009	sehr niedrig	niedrig
St. Pauli	004 010	niedrig	mittel
Hammerbrook	006 001	sehr niedrig	niedrig
Hamm-Mitte	009 005	niedrig	mittel
Horn	011 001	niedrig	mittel
Horn	011 010	sehr niedrig	niedrig
Horn	011 015	sehr niedrig	niedrig
Wilhelmsburg	016 021	niedrig	mittel
Altona-Altstadt	021 004	niedrig	mittel
Altona-Altstadt	021 009	sehr niedrig	niedrig
Bahrenfeld	025 008	niedrig	mittel
Osdorf	029 004	sehr niedrig	niedrig
Schnelsen	041 011	sehr niedrig	niedrig
Eidelstedt	042 001	niedrig	mittel
Steilshoop	064 002	sehr niedrig	niedrig
Steilshoop	064 004	niedrig	mittel
Rahlstedt	074 025	sehr niedrig	niedrig
Lohbrügge	075 006	niedrig	mittel
Neuallermöhe	107 002	sehr niedrig	niedrig
Neuallermöhe	107 006	sehr niedrig	niedrig
Neuallermöhe	107 012	sehr niedrig	niedrig
Neuallermöhe	107 013	sehr niedrig	niedrig
Harburg	088 008	sehr niedrig	niedrig
Wilstorf	091 002	niedrig	mittel
Wilstorf	091 003	niedrig	mittel
Eißendorf	096 005	niedrig	mittel
Hausbruch	100 007	sehr niedrig	niedrig

**Tabelle 46 Statistische Gebiete mit einem niedrigeren Statusindex als 2015  
(nur statusniedrige Statistische Gebiete 2016)**

Stat. Gebiet	Stadtteil	31.12.2015	31.12.2016
St. Pauli	004 008	mittel	niedrig
Hammerbrook	006 003	niedrig	sehr niedrig
Borgfelde	007 003	mittel	niedrig
Hamm	009 001	mittel	niedrig
Wilhelmsburg	016 005	mittel	sehr niedrig
Wilhelmsburg	016 006	niedrig	sehr niedrig
Bahrenfeld	025 001	mittel	niedrig
Bahrenfeld	025 005	mittel	sehr niedrig
Sülldorf	033 001	mittel	sehr niedrig
Schnelsen	041 006	mittel	niedrig
Groß Borstel	046 003	niedrig	sehr niedrig
Dulsberg	052 002	niedrig	sehr niedrig
Barmbek-Nord	053 010	mittel	niedrig
Langenhorn	056 018	mittel	sehr niedrig
Tonndorf	061 006	mittel	niedrig
Bergedorf	076 004	mittel	niedrig
Harburg	088 003	mittel	sehr niedrig
Neuland	089 003	mittel	niedrig
Hausbruch	100 008	mittel	niedrig

**Tabelle 47 Längerfristige Entwicklung statusniedriger Statistischer Gebiete im Zeitverlauf 2011-2016**

Statusindexklassenwechsel 2011-2016 (Stichtag jeweils 31.12.)		Anzahl	Anteil an allen berücksichtigten statusniedrigen Gebieten
tendenziell steigender Status	gleichmäßige Entwicklung	25	14%
	schwankende Entwicklung	11	6%
tendenziell konstanter Status	gleichmäßige Entwicklung	117	66%
	schwankende Entwicklung	5	3%
tendenziell sinkender Status	gleichmäßige Entwicklung	17	10%
	schwankende Entwicklung	3	2%
Berücksichtigte statusniedrige Gebiete insgesamt		176	178

**Tabelle 48 Längerfristige Entwicklung aller Statistischen Gebiete im Zeitverlauf 2011-2016**

Statusindexklassenwechsel 2011-2016		Statusindex 31.12.2016	Anzahl	Anteil an allen be- rücksichtigten Gebieten
tendenziell steigender Status	gleichmäßige Entwicklung	hoch	24	2,9%
		mittel	12	1,4%
		niedrig	13	1,6%
	schwankende Entwicklung	hoch	8	1,0%
		mittel	6	0,7%
		niedrig	5	0,6%
tendenziell konstanter Status	gleichmäßige Entwicklung	hoch	125	15,1%
		mittel	487	58,7%
		niedrig	44	5,3%
		sehr niedrig	59	7,1%
	schwankende Entwicklung	mittel	3	0,4%
		niedrig	3	0,4%
		sehr niedrig	1	0,1%
tendenziell sinkender Status	gleichmäßige Entwicklung	mittel	14	1,7%
		niedrig	8	1,0%
		sehr niedrig	9	1,1%
	schwankende Entwicklung	mittel	6	0,7%
		niedrig	2	0,2%
		sehr nied- rig	1	0,1%
Berücksichtigte Statistische Gebiete insgesamt			830	100,0%

**Tabelle 49 Wertebereich für die Statussumme (31.12.2016)**

Statusindexklasse	Streuung (SD)	Wertebereich (Statussumme)
Hoch	mehr als -1,0 SD	mehr als -5,76
Mittel	-1,0 bis +1,0 SD	-5,76 bis +5,76
Niedrig	mehr als +1,0 SD bis 1,5 SD	mehr als +5,76 bis +5,76
Sehr Niedrig	mehr als +1,5 SD	mehr als +8,64

**Tabelle 50 Wertebereich für die Dynamiksumme (31.12.2016)**

Dynamikindexklasse	Streuung (SD)	Wertebereich (Dynamiksumme)
Positiv	mehr als -1,0 SD	weniger als -3,75
Stabil	-1,0 bis +1,0 SD	-3,75 bis +3,75
Negativ	mehr als +1,0 SD	mehr als +3,75

### Alternative Berechnungsmethodik (ohne Empfänger/innen nach AsylbLG)

Die nachfolgenden Tabellen zeigen zum Vergleich die Ergebnisse des Hamburger-Indexverfahrens, die sich ohne die Berücksichtigung der Empfängerinnen und Empfänger nach AsylbLG ergeben hätten.

**Tabelle 51 Anzahl der Statistischen Gebiete nach Gesamtindexklassen (alternative Berechnungsmethodik ohne Empfänger/innen nach AsylbLG)**

Gesamtindex alternativ 31.12.2016		Dynamikindex			
		Positiv	Stabil	Negativ	Gesamt
Statusindex	Hoch	0	155	0	<b>155</b>
	Mittel	19	485	34	<b>538</b>
	Niedrig	8	61	1	<b>70</b>
	Sehr niedrig	4	67	12	<b>83</b>
<b>Hamburg (846 Statistische Gebiete)</b>		<b>31</b>	<b>768</b>	<b>47</b>	<b>846</b>

\*Rundungsbedingt kann die Summe der aufgeführten Einzelwerte von der ausgewiesenen Summe abweichen.

**Tabelle 52 Gesamtindex 2015 und 2016: Anteil der Statistischen Gebiete nach Gesamtindexklassen (in %, alternative Berechnungsmethodik ohne Empfänger/innen nach AsylbLG)**

Gesamtindex alternativ 31.12.2015		Dynamikindex			Gesamt	Gesamtindex alternativ 31.12.2016		Dynamikindex			Gesamt
		+	0	-				+	0	-	
Status- index	Hoch	0,5	17,8	0,1	18,4	Status- index	Hoch	0,0	18,3	0,0	18,3
	Mittel	7,2	50,1	6,7	64,0		Mittel	2,2	57,3	4,0	63,6
	Niedrig	1,1	5,7	1,2	7,9		Niedrig	0,9	7,2	0,1	8,3
	Sehr Niedrig	0,6	7,1	2,0	9,7		Sehr Niedrig	0,5	7,9	1,4	9,8
<b>Hamburg (847 Statis- tische Gebiete)</b>		<b>9,3</b>	<b>80,6</b>	<b>10,0</b>	<b>100,0</b>	<b>Hamburg (846 Statis- tische Gebiete)</b>		<b>3,7</b>	<b>90,8</b>	<b>5,6</b>	<b>100,0</b>

\*Rundungsbedingt kann die Summe der aufgeführten Einzelwerte von der ausgewiesenen Summe abweichen.



**Tabelle 53 Gesamtindex und Verteilung der Statistischen Gebiete (Hamburg gesamt, alternative Berechnungsmethodik ohne Empfänger/innen nach AsylbLG)**

Gesamtindex 31.12.2016		Dynamikindex			
		Positiv	Stabil	Negativ	Gesamt
Statusindex	Hoch	0	155	0	155
		0,0%	18%	0,0%	18%
	Mittel	19	485	34	538
		2%	57%	4%	64%
	Niedrig	8	61	1	70
		1%	7%	0,1%	8%
	Sehr niedrig	4	67	12	83
		0,5%	7,9%	1,4%	9,8%
<b>Hamburg (846 Statistische Gebiete)</b>		31	768	47	846
		4%	91%	6%	100,0%

\*Rundungsbedingt kann die Summe der aufgeführten Einzelwerte von der ausgewiesenen Summe abweichen.

**Tabelle 54 Wertebereich für die Statussumme 31.12.2016 (alternative Berechnungsmethodik ohne Empfänger/innen nach AsylbLG)**

Statusindexklasse	Streuung (SD)	Wertebereich (Statussumme)
Hoch	mehr als -1,0 SD	mehr als -5,88
Mittel	-1,0 bis +1,0 SD	-5,88 bis +5,88
Niedrig	mehr als +1,0 SD bis 1,5 SD	mehr als +5,88 bis +8,82
Sehr Niedrig	mehr als +1,5 SD	mehr als +8,82

**Tabelle 55 Mittelwerte und Standardabweichungen differenziert nach Statusindexklassen (alternative Berechnungsmethodik ohne Empfänger/innen nach AsylbLG)**

Mittelwerte (in %)								
Jahr	Statusindex	S1	S2	S3	S4	S5	S6	S7
31.12.2016	Hoch	25,66	12,99	1,48	2,06	1,77	1,63	17,03
	Mittel	46,79	22,01	8,13	4,72	15,49	7,31	38,90
	Niedrig*	74,89	29,90	23,73	9,44	42,03	20,17	59,83
	<b>Gesamt</b>	<b>48,00</b>	<b>21,79</b>	<b>9,74</b>	<b>5,08</b>	<b>17,78</b>	<b>8,60</b>	<b>38,68</b>
Jahr	Statusindex	S1	S2	S3	S4	S5	S6	S7
31.12.2015	Hoch	24,5	13,1	1,5	2,3	1,9	1,7	16,9
	Mittel	45,4	22,8	7,6	4,9	15,9	7,4	39,1
	Niedrig*	73,5	31,5	22,9	10,0	44,6	19,6	60,6
	<b>Gesamt</b>	<b>46,5</b>	<b>22,5</b>	<b>9,2</b>	<b>5,3</b>	<b>18,4</b>	<b>8,5</b>	<b>38,8</b>
Differenz	Statusindex	S1	S2	S3	S4	S5	S6	S7
2015-2016	Hoch	1,16	-0,11	-0,02	-0,24	-0,13	-0,07	0,13
	Mittel	1,39	-0,79	0,53	-0,18	-0,41	-0,09	-0,20
	Niedrig*	1,39	-1,60	0,83	-0,56	-2,57	0,57	-0,77
	<b>Gesamt</b>	<b>1,50</b>	<b>-0,71</b>	<b>0,54</b>	<b>-0,22</b>	<b>-0,62</b>	<b>0,10</b>	<b>-0,12</b>

Standardabweichung in %)								
Jahr	Statusindex	S1	S2	S3	S4	S5	S6	S7
2016	Hoch	7,62	4,35	0,87	0,63	1,74	1,33	8,70
	Mittel	14,88	7,24	4,53	1,64	9,80	4,93	13,87
	Niedrig	12,70	9,44	7,34	2,19	10,47	10,81	14,03
	<b>Gesamt</b>	<b>20,09</b>	<b>8,89</b>	<b>8,51</b>	<b>2,80</b>	<b>15,43</b>	<b>8,43</b>	<b>18,40</b>
Jahr	Statusindex	S1	S2	S3	S4	S5	S6	S7
2015	Hoch	6,9	4,0	0,8	0,7	1,7	1,5	8,4
	Mittel	15,1	7,5	4,1	1,8	9,9	5,6	13,3
	Niedrig*	11,4	8,2	6,5	2,2	10,2	8,7	10,2
	<b>Gesamt</b>	<b>19,9</b>	<b>9</b>	<b>8</b>	<b>2,9</b>	<b>16</b>	<b>8</b>	<b>17,8</b>
Differenz	Statusindex	S1	S2	S3	S4	S5	S6	S7
2015-2016	Hoch	0,72	0,35	0,07	-0,07	0,04	-0,17	0,30
	Mittel	-0,22	-0,26	0,43	-0,16	-0,10	-0,67	0,57
	Niedrig*	1,30	1,24	0,84	-0,01	0,27	2,11	3,83
	<b>Gesamt</b>	<b>0,19</b>	<b>-0,11</b>	<b>0,51</b>	<b>-0,10</b>	<b>-0,57</b>	<b>0,43</b>	<b>0,60</b>

\*Hier wurden, im Sinne der Vergleichbarkeit mit dem Vorjahresbericht, die Statusindexklassen „niedrig“ und „sehr niedrig“ zu einer gemeinsamen Klasse „niedrig“ zusammengefasst.

## **C Tabellenanhang**







Stadtteil	Stat. Gebiet	Bevölkerung 31.12.2016	Statusindex 2012	Statusindex 2013	Statusindex 2014	Statusindex 2015	Statusindex 2016	Statusindex 2017	Dynamikindex 2017
Billstedt	012 006	2.712	mittel	mittel	mittel	mittel	mittel	mittel	stabil
Billstedt	012 007	1.915	mittel	mittel	mittel	mittel	mittel	mittel	stabil
Billstedt	012 008	1.498	mittel	mittel	mittel	mittel	mittel	mittel	stabil
Billstedt	012 009	3.572	sehr niedrig	sehr niedrig	sehr niedrig	sehr niedrig	sehr niedrig	sehr niedrig	stabil
Billstedt	012 010	3.140	mittel	mittel	mittel	mittel	mittel	mittel	stabil
Billstedt	012 011	2.331	sehr niedrig	sehr niedrig	sehr niedrig	sehr niedrig	sehr niedrig	sehr niedrig	stabil
Billstedt	012 012	874	mittel	mittel	mittel	mittel	mittel	mittel	stabil
Billstedt	012 013	2.383	sehr niedrig	sehr niedrig	sehr niedrig	sehr niedrig	sehr niedrig	sehr niedrig	stabil
Billstedt	012 014	3.869	sehr niedrig	sehr niedrig	sehr niedrig	sehr niedrig	sehr niedrig	sehr niedrig	stabil
Billstedt	012 015	3.276	mittel	niedrig	niedrig	niedrig	niedrig	niedrig	stabil
Billstedt	012 016	2.467	mittel	mittel	mittel	mittel	mittel	mittel	stabil
Billstedt	012 017	1.332	mittel	mittel	mittel	mittel	mittel	mittel	stabil
Billstedt	012 018	4.628	sehr niedrig	sehr niedrig	sehr niedrig	sehr niedrig	sehr niedrig	sehr niedrig	stabil
Billstedt	012 019	3.533	sehr niedrig	sehr niedrig	sehr niedrig	sehr niedrig	sehr niedrig	sehr niedrig	stabil
Billstedt	012 020	3.013	sehr niedrig	sehr niedrig	sehr niedrig	sehr niedrig	sehr niedrig	sehr niedrig	stabil
Billstedt	012 021	1.490	mittel	mittel	mittel	mittel	mittel	mittel	stabil
Billstedt	012 022	3.882	sehr niedrig	sehr niedrig	sehr niedrig	sehr niedrig	sehr niedrig	sehr niedrig	stabil
Billstedt	012 023	2.971	sehr niedrig	sehr niedrig	sehr niedrig	sehr niedrig	sehr niedrig	sehr niedrig	stabil
Billstedt	012 024	995	niedrig	niedrig	sehr niedrig	sehr niedrig	sehr niedrig	sehr niedrig	stabil
Billstedt	012 026	1.156	mittel	mittel	mittel	mittel	mittel	mittel	stabil
Billstedt	012 027	2.172	sehr niedrig	sehr niedrig	sehr niedrig	sehr niedrig	sehr niedrig	sehr niedrig	stabil
Billstedt	012 028	3.588	sehr niedrig	sehr niedrig	sehr niedrig	sehr niedrig	sehr niedrig	sehr niedrig	stabil
Billstedt	012 029	2.913	niedrig	sehr niedrig	sehr niedrig	sehr niedrig	sehr niedrig	sehr niedrig	stabil
Billbrook	013 001	1.799	sehr niedrig	sehr niedrig	sehr niedrig	sehr niedrig	sehr niedrig	sehr niedrig	negativ
Rothenburgsort	014 002	1.312	niedrig	sehr niedrig	niedrig	mittel	niedrig	niedrig	stabil
Rothenburgsort	014 003	3.823	niedrig	niedrig	niedrig	niedrig	niedrig	niedrig	stabil
Rothenburgsort	014 004	3.680	sehr niedrig	sehr niedrig	sehr niedrig	sehr niedrig	sehr niedrig	sehr niedrig	stabil
Veddel	015 001	4.442	sehr niedrig	sehr niedrig	sehr niedrig	sehr niedrig	sehr niedrig	sehr niedrig	stabil
Wilhelmsburg	016 003	1.072	sehr niedrig	sehr niedrig	sehr niedrig	sehr niedrig	sehr niedrig	sehr niedrig	negativ
Wilhelmsburg	016 004	4.747	sehr niedrig	sehr niedrig	sehr niedrig	sehr niedrig	sehr niedrig	sehr niedrig	stabil
Wilhelmsburg	016 005	2.177	mittel	niedrig	sehr niedrig	sehr niedrig	mittel	sehr niedrig	positiv
Wilhelmsburg	016 006	1.901	sehr niedrig	sehr niedrig	sehr niedrig	sehr niedrig	niedrig	sehr niedrig	negativ









Stadtteil	Stat. Gebiet	Bevölkerung 31.12.2016	Statusindex 2012	Statusindex 2013	Statusindex 2014	Statusindex 2015	Statusindex 2016	Statusindex 2017	Dynamikindex 2017
Lurup	028 004	3.023	mittel	mittel	mittel	mittel	mittel	mittel	stabil
Lurup	028 005	3.371	niedrig	niedrig	niedrig	niedrig	niedrig	niedrig	stabil
Lurup	028 006	2.304	mittel	mittel	mittel	mittel	mittel	mittel	stabil
Lurup	028 007	4.140	mittel	mittel	mittel	mittel	mittel	mittel	stabil
Lurup	028 008	2.870	sehr niedrig	sehr niedrig	sehr niedrig	sehr niedrig	sehr niedrig	sehr niedrig	stabil
Lurup	028 009	3.495	mittel	mittel	mittel	mittel	mittel	mittel	stabil
Lurup	028 010	2.030	mittel	mittel	mittel	mittel	mittel	mittel	stabil
Lurup	028 012	357	mittel	mittel	mittel	mittel	mittel	mittel	negativ
Lurup	028 013	1.751	sehr niedrig	sehr niedrig	sehr niedrig	sehr niedrig	sehr niedrig	sehr niedrig	stabil
Lurup	028 014	1.606	sehr niedrig	sehr niedrig	sehr niedrig	sehr niedrig	sehr niedrig	sehr niedrig	stabil
Lurup	028 016	1.215	mittel	mittel	mittel	mittel	mittel	mittel	stabil
Osdorf	029 002	1.683	sehr niedrig	sehr niedrig	sehr niedrig	sehr niedrig	sehr niedrig	sehr niedrig	stabil
Osdorf	029 003	1.953	sehr niedrig	sehr niedrig	sehr niedrig	sehr niedrig	sehr niedrig	sehr niedrig	negativ
Osdorf	029 004	1.698	sehr niedrig	sehr niedrig	sehr niedrig	sehr niedrig	sehr niedrig	niedrig	stabil
Osdorf	029 005	1.404	mittel	hoch	mittel	mittel	mittel	mittel	stabil
Osdorf	029 006	3.178	sehr niedrig	sehr niedrig	sehr niedrig	sehr niedrig	sehr niedrig	sehr niedrig	stabil
Osdorf	029 007	1.865	mittel	mittel	mittel	mittel	mittel	mittel	stabil
Osdorf	029 008	3.630	mittel	mittel	mittel	mittel	mittel	mittel	stabil
Osdorf	029 009	1.863	mittel	mittel	mittel	mittel	mittel	mittel	stabil
Osdorf	029 010	1.400	mittel	mittel	mittel	mittel	mittel	mittel	stabil
Osdorf	029 011	2.039	mittel	mittel	mittel	mittel	mittel	mittel	stabil
Osdorf	029 012	2.232	hoch	hoch	hoch	hoch	hoch	hoch	stabil
Osdorf	029 013	3.017	hoch	hoch	hoch	hoch	hoch	hoch	stabil
Nienstedten	030 001	2.478	hoch	hoch	hoch	hoch	hoch	hoch	stabil
Nienstedten	030 002	1.876	hoch	hoch	hoch	hoch	hoch	hoch	stabil
Nienstedten	030 003	893	hoch	hoch	hoch	hoch	hoch	hoch	stabil
Nienstedten	030 004	1.991	hoch	hoch	hoch	hoch	hoch	hoch	stabil
Blankenese	031 001	1.988	hoch	hoch	hoch	hoch	hoch	hoch	stabil
Blankenese	031 002	2.308	hoch	hoch	hoch	hoch	hoch	hoch	stabil
Blankenese	031 003	2.897	hoch	hoch	hoch	hoch	hoch	hoch	stabil
Blankenese	031 004	1.909	hoch	hoch	hoch	hoch	hoch	hoch	stabil
Blankenese	031 005	2.525	hoch	mittel	hoch	hoch	hoch	hoch	stabil







Stadtteil	Stat. Gebiet	Bevölkerung 31.12.2016	Statusindex 2012	Statusindex 2013	Statusindex 2014	Statusindex 2015	Statusindex 2016	Statusindex 2017	Dynamikindex 2017
Hoheluft-West	038 003	2.654	mittel	mittel	mittel	mittel	mittel	mittel	stabil
Hoheluft-West	038 004	1.946	mittel	mittel	mittel	mittel	mittel	mittel	stabil
Hoheluft-West	038 005	2.061	hoch	hoch	hoch	hoch	hoch	hoch	stabil
Hoheluft-West	038 006	1.813	mittel	hoch	hoch	hoch	hoch	hoch	stabil
Lokstedt	039 001	1.328	hoch	hoch	hoch	mittel	hoch	hoch	stabil
Lokstedt	039 002	3.016	mittel	mittel	mittel	mittel	mittel	mittel	stabil
Lokstedt	039 003	2.362	mittel	mittel	mittel	mittel	mittel	mittel	stabil
Lokstedt	039 004	1.026	mittel	mittel	mittel	mittel	mittel	mittel	stabil
Lokstedt	039 005	471	hoch	hoch	mittel	mittel	mittel	hoch	stabil
Lokstedt	039 006	3.530	mittel	mittel	mittel	mittel	mittel	mittel	stabil
Lokstedt	039 007	4.289	mittel	mittel	mittel	mittel	mittel	mittel	stabil
Lokstedt	039 008	3.132	hoch	hoch	hoch	hoch	hoch	hoch	stabil
Lokstedt	039 009	2.191	hoch	mittel	mittel	hoch	hoch	hoch	stabil
Lokstedt	039 010	2.897	sehr niedrig	sehr niedrig	sehr niedrig	sehr niedrig	sehr niedrig	sehr niedrig	stabil
Lokstedt	039 011	2.165	mittel	hoch	hoch	mittel	hoch	mittel	stabil
Lokstedt	039 012	2.019	mittel	mittel	mittel	mittel	mittel	mittel	positiv
Niendorf	040 002	3.869	mittel	mittel	mittel	mittel	mittel	mittel	stabil
Niendorf	040 003	2.390	mittel	hoch	hoch	mittel	mittel	mittel	stabil
Niendorf	040 004	2.574	mittel	hoch	hoch	hoch	hoch	hoch	stabil
Niendorf	040 005	3.164	mittel	mittel	mittel	mittel	mittel	mittel	stabil
Niendorf	040 006	1.339	hoch	hoch	mittel	mittel	hoch	hoch	stabil
Niendorf	040 007	2.509	hoch	mittel	mittel	mittel	mittel	mittel	stabil
Niendorf	040 008	2.215	hoch	hoch	hoch	hoch	hoch	hoch	stabil
Niendorf	040 009	1.977	hoch	hoch	hoch	hoch	hoch	hoch	stabil
Niendorf	040 010	2.244	hoch	hoch	hoch	hoch	hoch	hoch	stabil
Niendorf	040 011	2.066	mittel	mittel	mittel	mittel	mittel	mittel	stabil
Niendorf	040 012	2.105	mittel	mittel	mittel	mittel	mittel	mittel	stabil
Niendorf	040 013	2.055	mittel	mittel	mittel	mittel	mittel	mittel	stabil
Niendorf	040 014	1.762	mittel	mittel	mittel	mittel	mittel	mittel	stabil
Niendorf	040 015	1.713	mittel	mittel	mittel	mittel	mittel	mittel	stabil
Niendorf	040 016	3.442	mittel	mittel	mittel	mittel	mittel	mittel	stabil
Niendorf	040 017	2.239	mittel	mittel	hoch	hoch	hoch	hoch	stabil





Stadtteil	Stat. Gebiet	Bevölkerung 31.12.2016	Statusindex 2012	Statusindex 2013	Statusindex 2014	Statusindex 2015	Statusindex 2016	Statusindex 2017	Dynamikindex 2017
Alsterdorf	047 003	1.889	mittel	mittel	mittel	mittel	mittel	mittel	stabil
Alsterdorf	047 004	3.112	hoch	hoch	hoch	hoch	hoch	hoch	stabil
Alsterdorf	047 005	1.771	hoch	hoch	hoch	hoch	hoch	hoch	stabil
Alsterdorf	047 006	1.290	mittel	mittel	mittel	mittel	mittel	mittel	stabil
Alsterdorf	047 008	1.687	mittel	mittel	mittel	mittel	mittel	mittel	stabil
Winterhude	048 001	2.904	mittel	mittel	mittel	mittel	mittel	mittel	stabil
Winterhude	048 002	2.087	mittel	mittel	mittel	mittel	mittel	mittel	stabil
Winterhude	048 003	420	mittel	mittel	mittel	mittel	mittel	mittel	stabil
Winterhude	048 004	539	mittel	mittel	mittel	mittel	mittel	mittel	stabil
Winterhude	048 005	448	sehr niedrig	sehr niedrig	sehr niedrig	sehr niedrig	sehr niedrig	sehr niedrig	positiv
Winterhude	048 006	2.320	mittel	mittel	mittel	mittel	mittel	mittel	stabil
Winterhude	048 007	2.517	mittel	mittel	mittel	mittel	mittel	mittel	stabil
Winterhude	048 008	1.494	niedrig	niedrig	niedrig	niedrig	niedrig	niedrig	stabil
Winterhude	048 009	3.748	mittel	mittel	mittel	mittel	mittel	mittel	stabil
Winterhude	048 010	2.918	mittel	mittel	hoch	mittel	mittel	mittel	stabil
Winterhude	048 011	2.545	hoch	hoch	hoch	hoch	hoch	hoch	stabil
Winterhude	048 012	1.833	hoch	hoch	hoch	hoch	hoch	hoch	stabil
Winterhude	048 013	2.679	mittel	mittel	mittel	hoch	hoch	mittel	stabil
Winterhude	048 014	3.433	mittel	mittel	mittel	mittel	mittel	mittel	stabil
Winterhude	048 015	2.122	mittel	mittel	mittel	mittel	mittel	mittel	stabil
Winterhude	048 016	1.557	mittel	mittel	mittel	mittel	mittel	mittel	stabil
Winterhude	048 017	1.619	mittel	mittel	mittel	mittel	mittel	mittel	stabil
Winterhude	048 018	1.647	hoch	hoch	hoch	hoch	hoch	hoch	stabil
Winterhude	048 019	1.958	mittel	hoch	mittel	mittel	mittel	hoch	stabil
Winterhude	048 020	2.023	mittel	mittel	mittel	mittel	mittel	mittel	stabil
Winterhude	048 021	2.249	mittel	mittel	mittel	mittel	mittel	mittel	stabil
Winterhude	048 022	3.444	mittel	mittel	mittel	mittel	mittel	mittel	stabil
Winterhude	048 023	1.708	mittel	mittel	mittel	mittel	mittel	mittel	stabil
Winterhude	048 024	2.972	mittel	mittel	mittel	mittel	mittel	mittel	stabil
Winterhude	048 025	3.642	mittel	mittel	mittel	mittel	mittel	mittel	stabil
Uhlenhorst	049 001	2.590	mittel	mittel	mittel	mittel	mittel	mittel	stabil
Uhlenhorst	049 003	1.550	mittel	mittel	mittel	mittel	hoch	hoch	stabil









Stadtteil	Stat. Gebiet	Bevölkerung 31.12.2016	Statusindex 2012	Statusindex 2013	Statusindex 2014	Statusindex 2015	Statusindex 2016	Statusindex 2017	Dynamikindex 2017
Wandsbek	058 004	2.070	mittel	mittel	mittel	mittel	mittel	mittel	stabil
Wandsbek	058 005	2.765	mittel	mittel	mittel	mittel	mittel	mittel	stabil
Wandsbek	058 006	1.654	mittel	mittel	mittel	mittel	mittel	mittel	stabil
Wandsbek	058 007	2.234	mittel	mittel	mittel	mittel	mittel	mittel	stabil
Wandsbek	058 008	1.860	mittel	mittel	mittel	mittel	mittel	mittel	stabil
Wandsbek	058 009	2.109	mittel	mittel	mittel	mittel	mittel	mittel	stabil
Wandsbek	058 010	2.552	mittel	mittel	mittel	mittel	mittel	mittel	stabil
Wandsbek	058 011	1.579	mittel	mittel	mittel	mittel	mittel	mittel	stabil
Wandsbek	058 012	2.000	mittel	mittel	mittel	mittel	mittel	mittel	stabil
Wandsbek	058 013	3.514	mittel	mittel	mittel	mittel	mittel	mittel	stabil
Wandsbek	058 014	3.596	mittel	mittel	mittel	mittel	mittel	mittel	stabil
Marienthal	059 001	1.790	mittel	hoch	hoch	hoch	mittel	hoch	stabil
Marienthal	059 002	3.675	hoch	hoch	hoch	mittel	hoch	mittel	stabil
Marienthal	059 003	3.016	hoch	hoch	mittel	mittel	hoch	mittel	stabil
Marienthal	059 004	4.024	mittel	mittel	mittel	mittel	mittel	mittel	stabil
Marienthal	059 005	912	hoch	hoch	hoch	mittel	hoch	hoch	stabil
Jenfeld	060 001	3.231	sehr niedrig	sehr niedrig	sehr niedrig	sehr niedrig	sehr niedrig	sehr niedrig	stabil
Jenfeld	060 002	1.393	mittel	mittel	mittel	mittel	mittel	mittel	stabil
Jenfeld	060 003	1.853	niedrig	niedrig	niedrig	niedrig	mittel	mittel	stabil
Jenfeld	060 005	3.073	mittel	mittel	mittel	mittel	mittel	mittel	stabil
Jenfeld	060 006	3.744	sehr niedrig	sehr niedrig	sehr niedrig	sehr niedrig	sehr niedrig	sehr niedrig	stabil
Jenfeld	060 007	1.299	niedrig	niedrig	niedrig	niedrig	niedrig	niedrig	stabil
Jenfeld	060 008	3.491	sehr niedrig	sehr niedrig	sehr niedrig	sehr niedrig	sehr niedrig	sehr niedrig	stabil
Jenfeld	060 009	1.518	mittel	mittel	mittel	mittel	mittel	mittel	negativ
Jenfeld	060 010	2.487	niedrig	niedrig	niedrig	niedrig	niedrig	niedrig	positiv
Jenfeld	060 011	2.353	niedrig	niedrig	niedrig	niedrig	niedrig	niedrig	stabil
Jenfeld	060 012	1.163	mittel	mittel	mittel	mittel	mittel	mittel	stabil
Tonndorf	061 002	2.223	mittel	mittel	mittel	mittel	mittel	mittel	stabil
Tonndorf	061 003	2.134	mittel	mittel	mittel	mittel	mittel	mittel	stabil
Tonndorf	061 004	1.426	mittel	mittel	mittel	mittel	mittel	mittel	stabil
Tonndorf	061 005	3.869	mittel	mittel	mittel	mittel	mittel	mittel	stabil
Tonndorf	061 006	1.392	mittel	mittel	mittel	mittel	mittel	niedrig	stabil







Stadtteil	Stat. Gebiet	Bevölkerung 31.12.2016	Statusindex 2012	Statusindex 2013	Statusindex 2014	Statusindex 2015	Statusindex 2016	Statusindex 2017	Dynamikindex 2017
Sasel	066 007	2.323	hoch	hoch	hoch	hoch	hoch	hoch	stabil
Sasel	066 008	2.263	hoch	hoch	hoch	hoch	hoch	hoch	stabil
Sasel	066 009	2.260	hoch	hoch	hoch	hoch	hoch	hoch	stabil
Sasel	066 010	1.982	hoch	hoch	hoch	hoch	hoch	hoch	stabil
Poppenbüttel	067 002	1.657	hoch	hoch	hoch	hoch	hoch	hoch	stabil
Poppenbüttel	067 003	1.547	hoch	hoch	hoch	hoch	hoch	hoch	stabil
Poppenbüttel	067 004	1.390	hoch	hoch	hoch	hoch	hoch	hoch	stabil
Poppenbüttel	067 005	1.836	hoch	hoch	hoch	hoch	hoch	hoch	stabil
Poppenbüttel	067 006	2.785	hoch	hoch	hoch	hoch	hoch	hoch	stabil
Poppenbüttel	067 007	485	mittel	hoch	hoch	mittel	hoch	hoch	stabil
Poppenbüttel	067 008	1.935	hoch	hoch	hoch	hoch	hoch	hoch	stabil
Poppenbüttel	067 009	1.459	hoch	hoch	mittel	mittel	mittel	mittel	stabil
Poppenbüttel	067 010	1.644	mittel	mittel	mittel	mittel	mittel	mittel	stabil
Poppenbüttel	067 011	1.696	hoch	hoch	hoch	hoch	hoch	hoch	stabil
Poppenbüttel	067 012	1.228	hoch	mittel	mittel	hoch	hoch	mittel	stabil
Poppenbüttel	067 013	1.049	hoch	hoch	hoch	mittel	hoch	mittel	stabil
Poppenbüttel	067 014	2.332	mittel	mittel	mittel	mittel	mittel	mittel	stabil
Poppenbüttel	067 015	1.704	hoch	hoch	hoch	hoch	hoch	hoch	stabil
Hummelsbüttel	068 001	1.122	mittel	mittel	mittel	mittel	mittel	mittel	negativ
Hummelsbüttel	068 002	2.788	mittel	mittel	mittel	mittel	mittel	mittel	stabil
Hummelsbüttel	068 003	2.265	mittel	mittel	mittel	mittel	mittel	mittel	stabil
Hummelsbüttel	068 004	2.350	mittel	mittel	mittel	mittel	mittel	mittel	stabil
Hummelsbüttel	068 005	1.378	mittel	mittel	mittel	mittel	mittel	mittel	stabil
Hummelsbüttel	068 006	1.920	mittel	mittel	hoch	mittel	mittel	mittel	stabil
Hummelsbüttel	068 007	2.806	mittel	mittel	mittel	mittel	mittel	mittel	stabil
Hummelsbüttel	068 008	2.365	mittel	mittel	mittel	mittel	mittel	mittel	stabil
Hummelsbüttel	068 009	661	hoch	hoch	hoch	hoch	hoch	hoch	stabil
Lemsahl-Mellingstedt	069 001	3.924	hoch	hoch	hoch	hoch	hoch	hoch	stabil
Lemsahl-Mellingstedt	069 002	2.993	hoch	hoch	hoch	hoch	hoch	hoch	stabil
Duvenstedt	070 001	2.607	hoch	hoch	hoch	hoch	hoch	hoch	stabil
Duvenstedt	070 002	3.640	mittel	mittel	mittel	mittel	mittel	mittel	stabil
Wohldorf-Ohlstedt	071 001	790	mittel	mittel	hoch	hoch	hoch	hoch	stabil

Stadtteil	Stat. Gebiet	Bevölkerung 31.12.2016	Statusindex 2012	Statusindex 2013	Statusindex 2014	Statusindex 2015	Statusindex 2016	Statusindex 2017	Dynamikindex 2017
Wohldorf-Ohlstedt	071 002	1.918	hoch	hoch	hoch	hoch	hoch	hoch	stabil
Wohldorf-Ohlstedt	071 003	1.948	hoch	hoch	hoch	hoch	hoch	hoch	stabil
Bergstedt	072 001	2.854	hoch	hoch	hoch	hoch	hoch	mittel	negativ
Bergstedt	072 002	1.965	hoch	hoch	hoch	hoch	hoch	hoch	stabil
Bergstedt	072 003	357	mittel	mittel	mittel	mittel	mittel	mittel	positiv
Bergstedt	072 004	1.711	hoch	hoch	hoch	hoch	hoch	mittel	negativ
Bergstedt	072 005	2.022	hoch	hoch	hoch	hoch	hoch	hoch	stabil
Bergstedt	072 006	1.778	mittel	mittel	mittel	mittel	mittel	mittel	stabil
Volksdorf	073 001	2.037	mittel	mittel	mittel	mittel	mittel	mittel	stabil
Volksdorf	073 002	301	mittel	mittel	mittel	mittel	mittel	hoch	stabil
Volksdorf	073 003	2.731	hoch	hoch	hoch	hoch	hoch	mittel	stabil
Volksdorf	073 004	1.253	hoch	hoch	hoch	hoch	hoch	hoch	stabil
Volksdorf	073 005	2.937	hoch	hoch	hoch	hoch	hoch	hoch	stabil
Volksdorf	073 006	411	hoch	hoch	hoch	hoch	hoch	hoch	stabil
Volksdorf	073 007	1.848	hoch	hoch	hoch	hoch	hoch	hoch	stabil
Volksdorf	073 008	2.699	mittel	mittel	mittel	mittel	mittel	mittel	negativ
Volksdorf	073 010	2.992	hoch	hoch	hoch	hoch	hoch	hoch	stabil
Volksdorf	073 012	3.223	hoch	hoch	hoch	hoch	hoch	hoch	stabil
Rahlstedt	074 001	1.807	mittel	mittel	mittel	mittel	mittel	mittel	stabil
Rahlstedt	074 002	2.403	hoch	hoch	hoch	hoch	hoch	mittel	negativ
Rahlstedt	074 003	2.721	mittel	mittel	mittel	mittel	mittel	mittel	stabil
Rahlstedt	074 005	2.174	mittel	mittel	mittel	mittel	mittel	mittel	stabil
Rahlstedt	074 006	2.912	mittel	mittel	mittel	mittel	mittel	mittel	stabil
Rahlstedt	074 007	1.403	mittel	hoch	hoch	hoch	hoch	hoch	stabil
Rahlstedt	074 008	2.099	mittel	mittel	mittel	mittel	mittel	mittel	stabil
Rahlstedt	074 009	3.716	niedrig	niedrig	niedrig	niedrig	niedrig	niedrig	stabil
Rahlstedt	074 010	1.953	mittel	mittel	mittel	mittel	mittel	mittel	stabil
Rahlstedt	074 011	2.796	mittel	mittel	mittel	mittel	mittel	mittel	stabil
Rahlstedt	074 012	3.040	mittel	mittel	mittel	mittel	mittel	mittel	stabil
Rahlstedt	074 013	2.359	hoch	hoch	hoch	hoch	hoch	hoch	stabil
Rahlstedt	074 014	3.212	sehr niedrig	sehr niedrig	sehr niedrig	niedrig	niedrig	niedrig	stabil
Rahlstedt	074 015	1.344	mittel	mittel	hoch	hoch	hoch	hoch	stabil















## C.2 Indizes auf Ebene der Statistischen Gebiete

Stadtteil	Stat. Gebiet	Bevölkerung 31.12.2016	Statusindex	Dynamikindex	Gesamtindex
Hamburg-Altstadt	001 008	1.292	mittel	positiv	Status mittel - Dynamik +
Hamburg-Altstadt	001 010	344	mittel	stabil	Status mittel - Dynamik 0
HafenCity	002 001	1.989	mittel	stabil	Status mittel - Dynamik 0
HafenCity	002 002	1.286	mittel	negativ	Status mittel - Dynamik -
Neustadt	003 002	395	mittel	stabil	Status mittel - Dynamik 0
Neustadt	003 006	3.120	mittel	stabil	Status mittel - Dynamik 0
Neustadt	003 007	2.382	mittel	stabil	Status mittel - Dynamik 0
Neustadt	003 008	406	niedrig	negativ	Status niedrig - Dynamik -
Neustadt	003 010	1.964	mittel	stabil	Status mittel - Dynamik 0
Neustadt	003 011	1.642	mittel	stabil	Status mittel - Dynamik 0
Neustadt	003 012	1.938	mittel	stabil	Status mittel - Dynamik 0
St. Pauli	004 002	4.145	mittel	stabil	Status mittel - Dynamik 0
St. Pauli	004 004	3.213	mittel	stabil	Status mittel - Dynamik 0
St. Pauli	004 006	3.453	niedrig	positiv	Status niedrig - Dynamik +
St. Pauli	004 007	3.514	mittel	stabil	Status mittel - Dynamik 0
St. Pauli	004 008	2.756	niedrig	stabil	Status niedrig - Dynamik 0
St. Pauli	004 009	2.620	niedrig	stabil	Status niedrig - Dynamik 0
St. Pauli	004 010	2.731	mittel	stabil	Status mittel - Dynamik 0
St. Georg	005 002	1.822	mittel	stabil	Status mittel - Dynamik 0
St. Georg	005 004	1.635	mittel	stabil	Status mittel - Dynamik 0
St. Georg	005 005	2.925	mittel	stabil	Status mittel - Dynamik 0
St. Georg	005 006	682	hoch	stabil	Status hoch - Dynamik 0
St. Georg	005 007	1.373	mittel	stabil	Status mittel - Dynamik 0
St. Georg	005 008	1.911	mittel	stabil	Status mittel - Dynamik 0
St. Georg	005 009	448	niedrig	stabil	Status niedrig - Dynamik 0
Hammerbrook	006 001	1.942	niedrig	positiv	Status niedrig - Dynamik +
Hammerbrook	006 003	363	sehr niedrig	positiv	Status sehr niedrig - Dynamik +
Hammerbrook	006 004	1.163	sehr niedrig	negativ	Status sehr niedrig - Dynamik -
Hammerbrook	006 005	313	mittel	negativ	Status mittel - Dynamik -
Borgfelde	007 001	2.257	mittel	stabil	Status mittel - Dynamik 0
Borgfelde	007 002	2.584	mittel	stabil	Status mittel - Dynamik 0
Borgfelde	007 003	2.620	niedrig	stabil	Status niedrig - Dynamik 0
Hamm	008 001	3.046	mittel	stabil	Status mittel - Dynamik 0
Hamm	008 002	2.197	mittel	stabil	Status mittel - Dynamik 0
Hamm	008 003	1.556	mittel	stabil	Status mittel - Dynamik 0
Hamm	008 004	3.495	mittel	stabil	Status mittel - Dynamik 0
Hamm	008 005	3.481	mittel	stabil	Status mittel - Dynamik 0
Hamm	008 006	3.737	mittel	stabil	Status mittel - Dynamik 0
Hamm	008 008	3.304	mittel	stabil	Status mittel - Dynamik 0
Hamm	008 009	1.916	mittel	stabil	Status mittel - Dynamik 0
Hamm	009 001	2.503	niedrig	stabil	Status niedrig - Dynamik 0
Hamm	009 002	2.102	mittel	stabil	Status mittel - Dynamik 0
Hamm	009 003	1.816	niedrig	stabil	Status niedrig - Dynamik 0
Hamm	009 004	2.191	sehr niedrig	stabil	Status sehr niedrig - Dynamik 0
Hamm	009 005	2.279	mittel	stabil	Status mittel - Dynamik 0

Stadtteil	Stat. Gebiet	Bevölkerung 31.12.2016	Statusindex	Dynamikindex	Gesamtindex
Hamm	010 002	3.893	niedrig	stabil	Status niedrig - Dynamik 0
Hamm	010 003	332	hoch	stabil	Status hoch - Dynamik 0
Horn	011 001	3.446	mittel	stabil	Status mittel - Dynamik 0
Horn	011 002	568	niedrig	stabil	Status niedrig - Dynamik 0
Horn	011 003	2.238	mittel	stabil	Status mittel - Dynamik 0
Horn	011 004	3.732	niedrig	stabil	Status niedrig - Dynamik 0
Horn	011 005	2.903	mittel	stabil	Status mittel - Dynamik 0
Horn	011 006	2.994	mittel	stabil	Status mittel - Dynamik 0
Horn	011 007	2.133	sehr niedrig	positiv	Status sehr niedrig - Dynamik +
Horn	011 008	3.590	niedrig	stabil	Status niedrig - Dynamik 0
Horn	011 009	2.191	sehr niedrig	stabil	Status sehr niedrig - Dynamik 0
Horn	011 010	3.575	niedrig	stabil	Status niedrig - Dynamik 0
Horn	011 011	1.411	sehr niedrig	stabil	Status sehr niedrig - Dynamik 0
Horn	011 012	2.545	niedrig	stabil	Status niedrig - Dynamik 0
Horn	011 013	2.069	mittel	stabil	Status mittel - Dynamik 0
Horn	011 014	1.796	sehr niedrig	negativ	Status sehr niedrig - Dynamik -
Horn	011 015	2.687	niedrig	positiv	Status niedrig - Dynamik +
Horn	011 016	671	mittel	stabil	Status mittel - Dynamik 0
Billstedt	012 001	3.159	sehr niedrig	stabil	Status sehr niedrig - Dynamik 0
Billstedt	012 002	1.526	mittel	stabil	Status mittel - Dynamik 0
Billstedt	012 003	1.754	niedrig	stabil	Status niedrig - Dynamik 0
Billstedt	012 004	2.150	mittel	stabil	Status mittel - Dynamik 0
Billstedt	012 005	1.895	mittel	stabil	Status mittel - Dynamik 0
Billstedt	012 006	2.712	mittel	stabil	Status mittel - Dynamik 0
Billstedt	012 007	1.915	mittel	stabil	Status mittel - Dynamik 0
Billstedt	012 008	1.498	mittel	stabil	Status mittel - Dynamik 0
Billstedt	012 009	3.572	sehr niedrig	stabil	Status sehr niedrig - Dynamik 0
Billstedt	012 010	3.140	mittel	stabil	Status mittel - Dynamik 0
Billstedt	012 011	2.331	sehr niedrig	stabil	Status sehr niedrig - Dynamik 0
Billstedt	012 012	874	mittel	stabil	Status mittel - Dynamik 0
Billstedt	012 013	2.383	sehr niedrig	stabil	Status sehr niedrig - Dynamik 0
Billstedt	012 014	3.869	sehr niedrig	stabil	Status sehr niedrig - Dynamik 0
Billstedt	012 015	3.276	niedrig	stabil	Status niedrig - Dynamik 0
Billstedt	012 016	2.467	mittel	stabil	Status mittel - Dynamik 0
Billstedt	012 017	1.332	mittel	stabil	Status mittel - Dynamik 0
Billstedt	012 018	4.628	sehr niedrig	stabil	Status sehr niedrig - Dynamik 0
Billstedt	012 019	3.533	sehr niedrig	stabil	Status sehr niedrig - Dynamik 0
Billstedt	012 020	3.013	sehr niedrig	stabil	Status sehr niedrig - Dynamik 0
Billstedt	012 021	1.490	mittel	stabil	Status mittel - Dynamik 0
Billstedt	012 022	3.882	sehr niedrig	stabil	Status sehr niedrig - Dynamik 0
Billstedt	012 023	2.971	sehr niedrig	stabil	Status sehr niedrig - Dynamik 0
Billstedt	012 024	995	sehr niedrig	stabil	Status sehr niedrig - Dynamik 0
Billstedt	012 026	1.156	mittel	stabil	Status mittel - Dynamik 0
Billstedt	012 027	2.172	sehr niedrig	stabil	Status sehr niedrig - Dynamik 0
Billstedt	012 028	3.588	sehr niedrig	stabil	Status sehr niedrig - Dynamik 0
Billstedt	012 029	2.913	sehr niedrig	stabil	Status sehr niedrig - Dynamik 0



Stadtteil	Stat. Gebiet	Bevölkerung 31.12.2016	Statusindex	Dynamikindex	Gesamtindex
Billbrook	013 001	1.799	sehr niedrig	negativ	Status sehr niedrig - Dynamik -
Billbrook	013 002	399	mittel	stabil	Status mittel - Dynamik 0
Rothenburgsort	014 002	1.312	niedrig	stabil	Status niedrig - Dynamik 0
Rothenburgsort	014 003	3.823	niedrig	stabil	Status niedrig - Dynamik 0
Rothenburgsort	014 004	3.680	sehr niedrig	stabil	Status sehr niedrig - Dynamik 0
Veddel	015 001	4.442	sehr niedrig	stabil	Status sehr niedrig - Dynamik 0
Wilhelmsburg	016 003	1.072	sehr niedrig	negativ	Status sehr niedrig - Dynamik -
Wilhelmsburg	016 004	4.747	sehr niedrig	stabil	Status sehr niedrig - Dynamik 0
Wilhelmsburg	016 005	2.177	sehr niedrig	positiv	Status sehr niedrig - Dynamik +
Wilhelmsburg	016 006	1.901	sehr niedrig	negativ	Status sehr niedrig - Dynamik -
Wilhelmsburg	016 007	3.439	sehr niedrig	stabil	Status sehr niedrig - Dynamik 0
Wilhelmsburg	016 008	976	niedrig	stabil	Status niedrig - Dynamik 0
Wilhelmsburg	016 009	2.369	sehr niedrig	stabil	Status sehr niedrig - Dynamik 0
Wilhelmsburg	016 010	4.671	sehr niedrig	stabil	Status sehr niedrig - Dynamik 0
Wilhelmsburg	016 011	3.027	mittel	stabil	Status mittel - Dynamik 0
Wilhelmsburg	016 012	937	mittel	stabil	Status mittel - Dynamik 0
Wilhelmsburg	016 013	3.269	sehr niedrig	positiv	Status sehr niedrig - Dynamik +
Wilhelmsburg	016 014	2.611	niedrig	stabil	Status niedrig - Dynamik 0
Wilhelmsburg	016 015	1.124	mittel	stabil	Status mittel - Dynamik 0
Wilhelmsburg	016 016	1.296	sehr niedrig	stabil	Status sehr niedrig - Dynamik 0
Wilhelmsburg	016 017	3.403	niedrig	stabil	Status niedrig - Dynamik 0
Wilhelmsburg	016 018	582	mittel	stabil	Status mittel - Dynamik 0
Wilhelmsburg	016 019	3.365	mittel	stabil	Status mittel - Dynamik 0
Wilhelmsburg	016 020	529	mittel	stabil	Status mittel - Dynamik 0
Wilhelmsburg	016 021	3.878	mittel	stabil	Status mittel - Dynamik 0
Wilhelmsburg	016 022	2.062	mittel	stabil	Status mittel - Dynamik 0
Wilhelmsburg	016 023	6.155	sehr niedrig	stabil	Status sehr niedrig - Dynamik 0
Wilhelmsburg	016 024	1.422	mittel	stabil	Status mittel - Dynamik 0
Kleiner Grasbrook	017 003	1.200	sehr niedrig	stabil	Status sehr niedrig - Dynamik 0
Finkenwerder	020 003	1.309	mittel	stabil	Status mittel - Dynamik 0
Finkenwerder	020 004	922	hoch	stabil	Status hoch - Dynamik 0
Finkenwerder	020 005	2.314	mittel	stabil	Status mittel - Dynamik 0
Finkenwerder	020 006	2.115	mittel	stabil	Status mittel - Dynamik 0
Finkenwerder	020 007	1.554	mittel	stabil	Status mittel - Dynamik 0
Finkenwerder	020 008	1.744	niedrig	stabil	Status niedrig - Dynamik 0
Finkenwerder	020 009	1.739	mittel	negativ	Status mittel - Dynamik -
Altona-Altstadt	021 001	4.033	mittel	positiv	Status mittel - Dynamik +
Altona-Altstadt	021 002	2.140	mittel	positiv	Status mittel - Dynamik +
Altona-Altstadt	021 003	1.673	mittel	stabil	Status mittel - Dynamik 0
Altona-Altstadt	021 004	2.126	mittel	stabil	Status mittel - Dynamik 0
Altona-Altstadt	021 005	2.960	mittel	stabil	Status mittel - Dynamik 0
Altona-Altstadt	021 006	2.480	niedrig	stabil	Status niedrig - Dynamik 0
Altona-Altstadt	021 007	2.938	mittel	stabil	Status mittel - Dynamik 0
Altona-Altstadt	021 008	2.731	mittel	stabil	Status mittel - Dynamik 0
Altona-Altstadt	021 009	1.666	niedrig	stabil	Status niedrig - Dynamik 0
Altona-Altstadt	021 010	1.891	mittel	stabil	Status mittel - Dynamik 0



Stadtteil	Stat. Gebiet	Bevölkerung 31.12.2016	Statusindex	Dynamikindex	Gesamtindex
Altona-Altstadt	021 011	1.904	sehr niedrig	stabil	Status sehr niedrig - Dynamik 0
Altona-Altstadt	021 012	2.492	niedrig	stabil	Status niedrig - Dynamik 0
Sternschanze	022 001	2.479	mittel	stabil	Status mittel - Dynamik 0
Sternschanze	022 002	2.571	mittel	stabil	Status mittel - Dynamik 0
Sternschanze	022 003	2.630	niedrig	stabil	Status niedrig - Dynamik 0
Sternschanze	022 004	363	mittel	stabil	Status mittel - Dynamik 0
Altona-Nord	023 001	1.460	sehr niedrig	stabil	Status sehr niedrig - Dynamik 0
Altona-Nord	023 002	1.686	mittel	stabil	Status mittel - Dynamik 0
Altona-Nord	023 003	2.105	mittel	stabil	Status mittel - Dynamik 0
Altona-Nord	023 004	2.413	mittel	stabil	Status mittel - Dynamik 0
Altona-Nord	023 005	2.386	niedrig	stabil	Status niedrig - Dynamik 0
Altona-Nord	023 006	2.416	mittel	stabil	Status mittel - Dynamik 0
Altona-Nord	023 007	2.683	mittel	stabil	Status mittel - Dynamik 0
Altona-Nord	023 009	3.055	mittel	stabil	Status mittel - Dynamik 0
Altona-Nord	023 010	2.192	mittel	stabil	Status mittel - Dynamik 0
Altona-Nord	023 011	1.741	mittel	stabil	Status mittel - Dynamik 0
Ottensen	024 001	2.630	mittel	stabil	Status mittel - Dynamik 0
Ottensen	024 002	2.888	mittel	stabil	Status mittel - Dynamik 0
Ottensen	024 003	3.029	mittel	stabil	Status mittel - Dynamik 0
Ottensen	024 004	1.818	mittel	stabil	Status mittel - Dynamik 0
Ottensen	024 005	1.738	mittel	stabil	Status mittel - Dynamik 0
Ottensen	024 006	1.765	hoch	stabil	Status hoch - Dynamik 0
Ottensen	024 007	2.637	mittel	stabil	Status mittel - Dynamik 0
Ottensen	024 008	3.150	mittel	stabil	Status mittel - Dynamik 0
Ottensen	024 009	1.835	mittel	stabil	Status mittel - Dynamik 0
Ottensen	024 010	2.048	mittel	stabil	Status mittel - Dynamik 0
Ottensen	024 011	2.244	hoch	stabil	Status hoch - Dynamik 0
Ottensen	024 012	2.082	mittel	stabil	Status mittel - Dynamik 0
Ottensen	024 013	2.882	mittel	stabil	Status mittel - Dynamik 0
Ottensen	024 014	3.784	mittel	stabil	Status mittel - Dynamik 0
Ottensen	024 015	840	hoch	stabil	Status hoch - Dynamik 0
Bahrenfeld	025 001	2.544	niedrig	negativ	Status niedrig - Dynamik -
Bahrenfeld	025 003	1.819	mittel	stabil	Status mittel - Dynamik 0
Bahrenfeld	025 004	2.846	mittel	negativ	Status mittel - Dynamik -
Bahrenfeld	025 005	863	sehr niedrig	negativ	Status sehr niedrig - Dynamik -
Bahrenfeld	025 006	3.187	mittel	stabil	Status mittel - Dynamik 0
Bahrenfeld	025 007	1.520	niedrig	stabil	Status niedrig - Dynamik 0
Bahrenfeld	025 008	703	mittel	negativ	Status mittel - Dynamik -
Bahrenfeld	025 011	4.267	mittel	stabil	Status mittel - Dynamik 0
Bahrenfeld	025 012	3.217	mittel	stabil	Status mittel - Dynamik 0
Bahrenfeld	025 013	899	mittel	stabil	Status mittel - Dynamik 0
Bahrenfeld	025 014	1.763	mittel	stabil	Status mittel - Dynamik 0
Bahrenfeld	025 015	2.747	mittel	stabil	Status mittel - Dynamik 0
Bahrenfeld	025 016	910	mittel	stabil	Status mittel - Dynamik 0
Bahrenfeld	025 017	2.789	mittel	stabil	Status mittel - Dynamik 0
Bahrenfeld	025 018	764	mittel	stabil	Status mittel - Dynamik 0

Stadtteil	Stat. Gebiet	Bevölkerung 31.12.2016	Statusindex	Dynamikindex	Gesamtindex
Groß Flottbek	026 001	2.119	hoch	stabil	Status hoch - Dynamik 0
Groß Flottbek	026 002	2.016	hoch	stabil	Status hoch - Dynamik 0
Groß Flottbek	026 003	2.733	hoch	stabil	Status hoch - Dynamik 0
Groß Flottbek	026 004	2.034	hoch	stabil	Status hoch - Dynamik 0
Groß Flottbek	026 005	2.053	hoch	stabil	Status hoch - Dynamik 0
Othmarschen	027 001	2.196	hoch	stabil	Status hoch - Dynamik 0
Othmarschen	027 002	2.594	hoch	stabil	Status hoch - Dynamik 0
Othmarschen	027 003	2.758	hoch	stabil	Status hoch - Dynamik 0
Othmarschen	027 004	751	hoch	stabil	Status hoch - Dynamik 0
Othmarschen	027 006	1.624	hoch	stabil	Status hoch - Dynamik 0
Othmarschen	027 007	1.419	hoch	stabil	Status hoch - Dynamik 0
Othmarschen	027 008	1.123	mittel	negativ	Status mittel - Dynamik -
Othmarschen	027 009	2.306	hoch	stabil	Status hoch - Dynamik 0
Lurup	028 001	2.545	niedrig	stabil	Status niedrig - Dynamik 0
Lurup	028 002	3.465	mittel	stabil	Status mittel - Dynamik 0
Lurup	028 003	2.966	niedrig	stabil	Status niedrig - Dynamik 0
Lurup	028 004	3.023	mittel	stabil	Status mittel - Dynamik 0
Lurup	028 005	3.371	niedrig	stabil	Status niedrig - Dynamik 0
Lurup	028 006	2.304	mittel	stabil	Status mittel - Dynamik 0
Lurup	028 007	4.140	mittel	stabil	Status mittel - Dynamik 0
Lurup	028 008	2.870	sehr niedrig	stabil	Status sehr niedrig - Dynamik 0
Lurup	028 009	3.495	mittel	stabil	Status mittel - Dynamik 0
Lurup	028 010	2.030	mittel	stabil	Status mittel - Dynamik 0
Lurup	028 011	633	mittel	negativ	Status mittel - Dynamik -
Lurup	028 012	357	mittel	negativ	Status mittel - Dynamik -
Lurup	028 013	1.751	sehr niedrig	stabil	Status sehr niedrig - Dynamik 0
Lurup	028 014	1.606	sehr niedrig	stabil	Status sehr niedrig - Dynamik 0
Lurup	028 016	1.215	mittel	stabil	Status mittel - Dynamik 0
Osdorf	029 002	1.683	sehr niedrig	stabil	Status sehr niedrig - Dynamik 0
Osdorf	029 003	1.953	sehr niedrig	negativ	Status sehr niedrig - Dynamik -
Osdorf	029 004	1.698	niedrig	stabil	Status niedrig - Dynamik 0
Osdorf	029 005	1.404	mittel	stabil	Status mittel - Dynamik 0
Osdorf	029 006	3.178	sehr niedrig	stabil	Status sehr niedrig - Dynamik 0
Osdorf	029 007	1.865	mittel	stabil	Status mittel - Dynamik 0
Osdorf	029 008	3.630	mittel	stabil	Status mittel - Dynamik 0
Osdorf	029 009	1.863	mittel	stabil	Status mittel - Dynamik 0
Osdorf	029 010	1.400	mittel	stabil	Status mittel - Dynamik 0
Osdorf	029 011	2.039	mittel	stabil	Status mittel - Dynamik 0
Osdorf	029 012	2.232	hoch	stabil	Status hoch - Dynamik 0
Osdorf	029 013	3.017	hoch	stabil	Status hoch - Dynamik 0
Nienstedten	030 001	2.478	hoch	stabil	Status hoch - Dynamik 0
Nienstedten	030 002	1.876	hoch	stabil	Status hoch - Dynamik 0
Nienstedten	030 003	893	hoch	stabil	Status hoch - Dynamik 0
Nienstedten	030 004	1.991	hoch	stabil	Status hoch - Dynamik 0
Blankenese	031 001	1.988	hoch	stabil	Status hoch - Dynamik 0
Blankenese	031 002	2.308	hoch	stabil	Status hoch - Dynamik 0

Stadtteil	Stat. Gebiet	Bevölkerung 31.12.2016	Statusindex	Dynamikindex	Gesamtindex
Blankenese	031 003	2.897	hoch	stabil	Status hoch - Dynamik 0
Blankenese	031 004	1.909	hoch	stabil	Status hoch - Dynamik 0
Blankenese	031 005	2.525	hoch	stabil	Status hoch - Dynamik 0
Blankenese	031 006	1.780	hoch	stabil	Status hoch - Dynamik 0
Iserbrook	032 001	1.511	mittel	stabil	Status mittel - Dynamik 0
Iserbrook	032 002	1.675	mittel	stabil	Status mittel - Dynamik 0
Iserbrook	032 003	3.369	mittel	stabil	Status mittel - Dynamik 0
Iserbrook	032 004	2.448	mittel	stabil	Status mittel - Dynamik 0
Iserbrook	032 005	2.321	hoch	stabil	Status hoch - Dynamik 0
Sülldorf	033 001	964	sehr niedrig	negativ	Status sehr niedrig - Dynamik -
Sülldorf	033 002	2.694	mittel	stabil	Status mittel - Dynamik 0
Sülldorf	033 003	2.650	hoch	stabil	Status hoch - Dynamik 0
Sülldorf	033 004	1.846	hoch	stabil	Status hoch - Dynamik 0
Sülldorf	033 005	1.276	mittel	stabil	Status mittel - Dynamik 0
Rissen	034 002	1.912	hoch	stabil	Status hoch - Dynamik 0
Rissen	034 003	1.441	hoch	stabil	Status hoch - Dynamik 0
Rissen	034 004	2.578	hoch	stabil	Status hoch - Dynamik 0
Rissen	034 005	2.619	mittel	negativ	Status mittel - Dynamik -
Rissen	034 006	3.138	mittel	stabil	Status mittel - Dynamik 0
Rissen	034 007	1.735	hoch	stabil	Status hoch - Dynamik 0
Rissen	034 008	1.562	hoch	stabil	Status hoch - Dynamik 0
Eimsbüttel	035 001	1.417	mittel	stabil	Status mittel - Dynamik 0
Eimsbüttel	035 002	1.868	mittel	stabil	Status mittel - Dynamik 0
Eimsbüttel	035 003	1.857	mittel	stabil	Status mittel - Dynamik 0
Eimsbüttel	035 004	2.943	mittel	stabil	Status mittel - Dynamik 0
Eimsbüttel	035 005	2.047	mittel	stabil	Status mittel - Dynamik 0
Eimsbüttel	035 006	2.032	mittel	positiv	Status mittel - Dynamik +
Eimsbüttel	035 007	1.547	mittel	stabil	Status mittel - Dynamik 0
Eimsbüttel	035 008	2.310	mittel	stabil	Status mittel - Dynamik 0
Eimsbüttel	035 009	2.534	mittel	stabil	Status mittel - Dynamik 0
Eimsbüttel	035 010	2.214	hoch	stabil	Status hoch - Dynamik 0
Eimsbüttel	035 011	2.564	mittel	stabil	Status mittel - Dynamik 0
Eimsbüttel	035 012	2.117	mittel	stabil	Status mittel - Dynamik 0
Eimsbüttel	035 013	1.311	mittel	stabil	Status mittel - Dynamik 0
Eimsbüttel	035 014	1.440	mittel	stabil	Status mittel - Dynamik 0
Eimsbüttel	035 015	3.207	mittel	stabil	Status mittel - Dynamik 0
Eimsbüttel	035 016	2.724	hoch	stabil	Status hoch - Dynamik 0
Eimsbüttel	035 017	2.003	mittel	stabil	Status mittel - Dynamik 0
Eimsbüttel	035 018	2.271	mittel	stabil	Status mittel - Dynamik 0
Eimsbüttel	035 019	1.615	mittel	stabil	Status mittel - Dynamik 0
Eimsbüttel	035 020	2.510	hoch	stabil	Status hoch - Dynamik 0
Eimsbüttel	035 021	3.080	mittel	stabil	Status mittel - Dynamik 0
Eimsbüttel	035 022	2.692	mittel	stabil	Status mittel - Dynamik 0
Eimsbüttel	035 023	2.482	mittel	stabil	Status mittel - Dynamik 0
Eimsbüttel	035 024	2.236	mittel	stabil	Status mittel - Dynamik 0
Eimsbüttel	035 025	1.610	mittel	stabil	Status mittel - Dynamik 0

Stadtteil	Stat. Gebiet	Bevölkerung 31.12.2016	Statusindex	Dynamikindex	Gesamtindex
Eimsbüttel	035 026	2.424	mittel	stabil	Status mittel - Dynamik 0
Rotherbaum	036 001	1.377	mittel	stabil	Status mittel - Dynamik 0
Rotherbaum	036 002	3.172	mittel	stabil	Status mittel - Dynamik 0
Rotherbaum	036 003	2.678	hoch	stabil	Status hoch - Dynamik 0
Rotherbaum	036 004	1.202	mittel	stabil	Status mittel - Dynamik 0
Rotherbaum	036 006	666	mittel	stabil	Status mittel - Dynamik 0
Rotherbaum	036 007	490	mittel	stabil	Status mittel - Dynamik 0
Rotherbaum	036 008	2.028	hoch	stabil	Status hoch - Dynamik 0
Rotherbaum	036 009	2.982	mittel	stabil	Status mittel - Dynamik 0
Rotherbaum	036 010	898	hoch	stabil	Status hoch - Dynamik 0
Rotherbaum	036 011	963	hoch	stabil	Status hoch - Dynamik 0
Harvestehude	037 001	2.474	hoch	stabil	Status hoch - Dynamik 0
Harvestehude	037 002	2.135	hoch	stabil	Status hoch - Dynamik 0
Harvestehude	037 003	1.847	hoch	stabil	Status hoch - Dynamik 0
Harvestehude	037 004	2.023	hoch	stabil	Status hoch - Dynamik 0
Harvestehude	037 005	2.763	mittel	stabil	Status mittel - Dynamik 0
Harvestehude	037 006	2.893	mittel	stabil	Status mittel - Dynamik 0
Harvestehude	037 007	2.120	mittel	stabil	Status mittel - Dynamik 0
Harvestehude	037 008	1.556	mittel	negativ	Status mittel - Dynamik -
Hoheluft-West	038 001	2.432	mittel	stabil	Status mittel - Dynamik 0
Hoheluft-West	038 002	2.183	mittel	stabil	Status mittel - Dynamik 0
Hoheluft-West	038 003	2.654	mittel	stabil	Status mittel - Dynamik 0
Hoheluft-West	038 004	1.946	mittel	stabil	Status mittel - Dynamik 0
Hoheluft-West	038 005	2.061	hoch	stabil	Status hoch - Dynamik 0
Hoheluft-West	038 006	1.813	hoch	stabil	Status hoch - Dynamik 0
Lokstedt	039 001	1.328	hoch	stabil	Status hoch - Dynamik 0
Lokstedt	039 002	3.016	mittel	stabil	Status mittel - Dynamik 0
Lokstedt	039 003	2.362	mittel	stabil	Status mittel - Dynamik 0
Lokstedt	039 004	1.026	mittel	stabil	Status mittel - Dynamik 0
Lokstedt	039 005	471	hoch	stabil	Status hoch - Dynamik 0
Lokstedt	039 006	3.530	mittel	stabil	Status mittel - Dynamik 0
Lokstedt	039 007	4.289	mittel	stabil	Status mittel - Dynamik 0
Lokstedt	039 008	3.132	hoch	stabil	Status hoch - Dynamik 0
Lokstedt	039 009	2.191	hoch	stabil	Status hoch - Dynamik 0
Lokstedt	039 010	2.897	sehr niedrig	stabil	Status sehr niedrig - Dynamik 0
Lokstedt	039 011	2.165	mittel	stabil	Status mittel - Dynamik 0
Lokstedt	039 012	2.019	mittel	positiv	Status mittel - Dynamik +
Niendorf	040 002	3.869	mittel	stabil	Status mittel - Dynamik 0
Niendorf	040 003	2.390	mittel	stabil	Status mittel - Dynamik 0
Niendorf	040 004	2.574	hoch	stabil	Status hoch - Dynamik 0
Niendorf	040 005	3.164	mittel	stabil	Status mittel - Dynamik 0
Niendorf	040 006	1.339	hoch	stabil	Status hoch - Dynamik 0
Niendorf	040 007	2.509	mittel	stabil	Status mittel - Dynamik 0
Niendorf	040 008	2.215	hoch	stabil	Status hoch - Dynamik 0
Niendorf	040 009	1.977	hoch	stabil	Status hoch - Dynamik 0
Niendorf	040 010	2.244	hoch	stabil	Status hoch - Dynamik 0



Stadtteil	Stat. Gebiet	Bevölkerung 31.12.2016	Statusindex	Dynamikindex	Gesamtindex
Niendorf	040 011	2.066	mittel	stabil	Status mittel - Dynamik 0
Niendorf	040 012	2.105	mittel	stabil	Status mittel - Dynamik 0
Niendorf	040 013	2.055	mittel	stabil	Status mittel - Dynamik 0
Niendorf	040 014	1.762	mittel	stabil	Status mittel - Dynamik 0
Niendorf	040 015	1.713	mittel	stabil	Status mittel - Dynamik 0
Niendorf	040 016	3.442	mittel	stabil	Status mittel - Dynamik 0
Niendorf	040 017	2.239	hoch	stabil	Status hoch - Dynamik 0
Niendorf	040 018	1.104	mittel	negativ	Status mittel - Dynamik -
Niendorf	040 019	1.998	mittel	negativ	Status mittel - Dynamik -
Niendorf	040 020	1.010	mittel	stabil	Status mittel - Dynamik 0
Schnelsen	041 001	2.977	mittel	stabil	Status mittel - Dynamik 0
Schnelsen	041 003	5.123	mittel	stabil	Status mittel - Dynamik 0
Schnelsen	041 004	982	mittel	stabil	Status mittel - Dynamik 0
Schnelsen	041 005	2.883	mittel	stabil	Status mittel - Dynamik 0
Schnelsen	041 006	1.249	niedrig	negativ	Status niedrig - Dynamik -
Schnelsen	041 007	1.547	mittel	stabil	Status mittel - Dynamik 0
Schnelsen	041 008	2.685	mittel	stabil	Status mittel - Dynamik 0
Schnelsen	041 009	2.627	mittel	stabil	Status mittel - Dynamik 0
Schnelsen	041 010	3.701	hoch	stabil	Status hoch - Dynamik 0
Schnelsen	041 011	2.570	niedrig	stabil	Status niedrig - Dynamik 0
Schnelsen	041 012	2.898	mittel	stabil	Status mittel - Dynamik 0
Eidelstedt	042 001	1.626	mittel	stabil	Status mittel - Dynamik 0
Eidelstedt	042 002	1.653	mittel	stabil	Status mittel - Dynamik 0
Eidelstedt	042 003	3.068	mittel	stabil	Status mittel - Dynamik 0
Eidelstedt	042 005	2.243	niedrig	stabil	Status niedrig - Dynamik 0
Eidelstedt	042 006	537	mittel	stabil	Status mittel - Dynamik 0
Eidelstedt	042 007	587	hoch	stabil	Status hoch - Dynamik 0
Eidelstedt	042 008	2.094	hoch	stabil	Status hoch - Dynamik 0
Eidelstedt	042 009	2.732	mittel	stabil	Status mittel - Dynamik 0
Eidelstedt	042 010	2.026	mittel	stabil	Status mittel - Dynamik 0
Eidelstedt	042 012	3.080	mittel	negativ	Status mittel - Dynamik -
Eidelstedt	042 013	2.510	mittel	stabil	Status mittel - Dynamik 0
Eidelstedt	042 014	3.275	mittel	stabil	Status mittel - Dynamik 0
Eidelstedt	042 015	2.952	mittel	stabil	Status mittel - Dynamik 0
Eidelstedt	042 016	1.608	mittel	positiv	Status mittel - Dynamik +
Eidelstedt	042 017	2.179	mittel	stabil	Status mittel - Dynamik 0
Stellingen	043 001	1.866	mittel	stabil	Status mittel - Dynamik 0
Stellingen	043 002	1.090	mittel	negativ	Status mittel - Dynamik -
Stellingen	043 003	1.309	mittel	stabil	Status mittel - Dynamik 0
Stellingen	043 006	887	mittel	stabil	Status mittel - Dynamik 0
Stellingen	043 007	486	niedrig	negativ	Status niedrig - Dynamik -
Stellingen	043 008	3.236	mittel	stabil	Status mittel - Dynamik 0
Stellingen	043 010	2.927	mittel	stabil	Status mittel - Dynamik 0
Stellingen	043 011	3.473	mittel	stabil	Status mittel - Dynamik 0
Stellingen	043 012	1.977	mittel	stabil	Status mittel - Dynamik 0
Stellingen	043 013	1.448	mittel	stabil	Status mittel - Dynamik 0

Stadtteil	Stat. Gebiet	Bevölkerung 31.12.2016	Statusindex	Dynamikindex	Gesamtindex
Stellingen	043 014	400	hoch	stabil	Status hoch - Dynamik 0
Stellingen	043 015	1.974	mittel	stabil	Status mittel - Dynamik 0
Stellingen	043 016	4.036	mittel	stabil	Status mittel - Dynamik 0
Hoheluft-Ost	044 001	2.076	mittel	stabil	Status mittel - Dynamik 0
Hoheluft-Ost	044 002	1.832	mittel	stabil	Status mittel - Dynamik 0
Hoheluft-Ost	044 003	2.017	mittel	stabil	Status mittel - Dynamik 0
Hoheluft-Ost	044 004	2.237	mittel	stabil	Status mittel - Dynamik 0
Hoheluft-Ost	044 005	1.422	mittel	stabil	Status mittel - Dynamik 0
Eppendorf	045 001	2.122	mittel	stabil	Status mittel - Dynamik 0
Eppendorf	045 002	2.948	hoch	stabil	Status hoch - Dynamik 0
Eppendorf	045 003	3.228	mittel	stabil	Status mittel - Dynamik 0
Eppendorf	045 004	3.003	mittel	stabil	Status mittel - Dynamik 0
Eppendorf	045 005	3.105	mittel	stabil	Status mittel - Dynamik 0
Eppendorf	045 006	389	hoch	stabil	Status hoch - Dynamik 0
Eppendorf	045 007	1.991	hoch	stabil	Status hoch - Dynamik 0
Eppendorf	045 008	1.902	hoch	stabil	Status hoch - Dynamik 0
Eppendorf	045 009	2.028	hoch	stabil	Status hoch - Dynamik 0
Eppendorf	045 010	2.427	hoch	stabil	Status hoch - Dynamik 0
Eppendorf	045 011	1.244	hoch	stabil	Status hoch - Dynamik 0
Groß Borstel	046 001	1.226	mittel	stabil	Status mittel - Dynamik 0
Groß Borstel	046 003	327	sehr niedrig	positiv	Status sehr niedrig - Dynamik +
Groß Borstel	046 004	2.206	mittel	stabil	Status mittel - Dynamik 0
Groß Borstel	046 005	1.921	mittel	stabil	Status mittel - Dynamik 0
Groß Borstel	046 006	715	mittel	negativ	Status mittel - Dynamik -
Groß Borstel	046 007	1.916	mittel	stabil	Status mittel - Dynamik 0
Alsterdorf	047 001	2.593	mittel	stabil	Status mittel - Dynamik 0
Alsterdorf	047 002	2.082	mittel	stabil	Status mittel - Dynamik 0
Alsterdorf	047 003	1.889	mittel	stabil	Status mittel - Dynamik 0
Alsterdorf	047 004	3.112	hoch	stabil	Status hoch - Dynamik 0
Alsterdorf	047 005	1.771	hoch	stabil	Status hoch - Dynamik 0
Alsterdorf	047 006	1.290	mittel	stabil	Status mittel - Dynamik 0
Alsterdorf	047 008	1.687	mittel	stabil	Status mittel - Dynamik 0
Winterhude	048 001	2.904	mittel	stabil	Status mittel - Dynamik 0
Winterhude	048 002	2.087	mittel	stabil	Status mittel - Dynamik 0
Winterhude	048 003	420	mittel	stabil	Status mittel - Dynamik 0
Winterhude	048 004	539	mittel	positiv	Status mittel - Dynamik +
Winterhude	048 005	448	sehr niedrig	positiv	Status sehr niedrig - Dynamik +
Winterhude	048 006	2.320	mittel	stabil	Status mittel - Dynamik 0
Winterhude	048 007	2.517	mittel	stabil	Status mittel - Dynamik 0
Winterhude	048 008	1.494	niedrig	stabil	Status niedrig - Dynamik 0
Winterhude	048 009	3.748	mittel	stabil	Status mittel - Dynamik 0
Winterhude	048 010	2.918	mittel	stabil	Status mittel - Dynamik 0
Winterhude	048 011	2.545	hoch	stabil	Status hoch - Dynamik 0
Winterhude	048 012	1.833	hoch	stabil	Status hoch - Dynamik 0
Winterhude	048 013	2.679	mittel	stabil	Status mittel - Dynamik 0
Winterhude	048 014	3.433	mittel	stabil	Status mittel - Dynamik 0

Stadtteil	Stat. Gebiet	Bevölkerung 31.12.2016	Statusindex	Dynamikindex	Gesamtindex
Winterhude	048 015	2.122	mittel	stabil	Status mittel - Dynamik 0
Winterhude	048 016	1.557	mittel	stabil	Status mittel - Dynamik 0
Winterhude	048 017	1.619	mittel	stabil	Status mittel - Dynamik 0
Winterhude	048 018	1.647	hoch	stabil	Status hoch - Dynamik 0
Winterhude	048 019	1.958	hoch	stabil	Status hoch - Dynamik 0
Winterhude	048 020	2.023	mittel	stabil	Status mittel - Dynamik 0
Winterhude	048 021	2.249	mittel	stabil	Status mittel - Dynamik 0
Winterhude	048 022	3.444	mittel	stabil	Status mittel - Dynamik 0
Winterhude	048 023	1.708	mittel	stabil	Status mittel - Dynamik 0
Winterhude	048 024	2.972	mittel	stabil	Status mittel - Dynamik 0
Winterhude	048 025	3.642	mittel	stabil	Status mittel - Dynamik 0
Uhlenhorst	049 001	2.590	mittel	stabil	Status mittel - Dynamik 0
Uhlenhorst	049 003	1.550	hoch	stabil	Status hoch - Dynamik 0
Uhlenhorst	049 004	2.453	mittel	stabil	Status mittel - Dynamik 0
Uhlenhorst	049 005	1.655	mittel	stabil	Status mittel - Dynamik 0
Uhlenhorst	049 006	1.952	mittel	stabil	Status mittel - Dynamik 0
Uhlenhorst	049 007	2.429	mittel	stabil	Status mittel - Dynamik 0
Uhlenhorst	049 008	2.702	mittel	stabil	Status mittel - Dynamik 0
Uhlenhorst	049 009	2.132	mittel	stabil	Status mittel - Dynamik 0
Hohenfelde	050 002	2.798	mittel	stabil	Status mittel - Dynamik 0
Hohenfelde	050 003	2.333	mittel	stabil	Status mittel - Dynamik 0
Hohenfelde	050 004	1.874	mittel	stabil	Status mittel - Dynamik 0
Hohenfelde	050 005	2.881	mittel	stabil	Status mittel - Dynamik 0
Barmbek-Süd	051 001	1.765	mittel	stabil	Status mittel - Dynamik 0
Barmbek-Süd	051 002	2.497	mittel	stabil	Status mittel - Dynamik 0
Barmbek-Süd	051 003	2.507	mittel	stabil	Status mittel - Dynamik 0
Barmbek-Süd	051 004	2.387	mittel	stabil	Status mittel - Dynamik 0
Barmbek-Süd	051 005	2.530	mittel	stabil	Status mittel - Dynamik 0
Barmbek-Süd	051 006	2.634	mittel	stabil	Status mittel - Dynamik 0
Barmbek-Süd	051 007	2.873	mittel	stabil	Status mittel - Dynamik 0
Barmbek-Süd	051 008	1.506	mittel	stabil	Status mittel - Dynamik 0
Barmbek-Süd	051 009	3.056	mittel	positiv	Status mittel - Dynamik +
Barmbek-Süd	051 010	2.437	mittel	stabil	Status mittel - Dynamik 0
Barmbek-Süd	051 011	972	hoch	stabil	Status hoch - Dynamik 0
Barmbek-Süd	051 012	2.353	mittel	stabil	Status mittel - Dynamik 0
Barmbek-Süd	051 013	1.935	mittel	stabil	Status mittel - Dynamik 0
Barmbek-Süd	051 014	2.167	mittel	positiv	Status mittel - Dynamik +
Barmbek-Süd	051 015	2.096	mittel	stabil	Status mittel - Dynamik 0
Barmbek-Süd	051 016	1.077	mittel	stabil	Status mittel - Dynamik 0
Dulsberg	052 001	3.224	sehr niedrig	stabil	Status sehr niedrig - Dynamik 0
Dulsberg	052 002	3.229	sehr niedrig	stabil	Status sehr niedrig - Dynamik 0
Dulsberg	052 003	1.444	mittel	positiv	Status mittel - Dynamik +
Dulsberg	052 004	1.551	niedrig	stabil	Status niedrig - Dynamik 0
Dulsberg	052 005	2.254	sehr niedrig	stabil	Status sehr niedrig - Dynamik 0
Dulsberg	052 006	2.998	mittel	stabil	Status mittel - Dynamik 0
Dulsberg	052 007	2.626	sehr niedrig	stabil	Status sehr niedrig - Dynamik 0

Stadtteil	Stat. Gebiet	Bevölkerung 31.12.2016	Statusindex	Dynamikindex	Gesamtindex
Barmbek-Nord	053 001	1.535	hoch	stabil	Status hoch - Dynamik 0
Barmbek-Nord	053 002	1.809	mittel	stabil	Status mittel - Dynamik 0
Barmbek-Nord	053 004	2.114	mittel	stabil	Status mittel - Dynamik 0
Barmbek-Nord	053 005	1.773	mittel	positiv	Status mittel - Dynamik +
Barmbek-Nord	053 006	2.371	mittel	stabil	Status mittel - Dynamik 0
Barmbek-Nord	053 007	1.217	mittel	positiv	Status mittel - Dynamik +
Barmbek-Nord	053 008	2.058	mittel	stabil	Status mittel - Dynamik 0
Barmbek-Nord	053 009	2.166	mittel	stabil	Status mittel - Dynamik 0
Barmbek-Nord	053 010	1.523	niedrig	stabil	Status niedrig - Dynamik 0
Barmbek-Nord	053 011	2.159	niedrig	stabil	Status niedrig - Dynamik 0
Barmbek-Nord	053 013	1.804	mittel	stabil	Status mittel - Dynamik 0
Barmbek-Nord	053 014	2.044	mittel	stabil	Status mittel - Dynamik 0
Barmbek-Nord	053 015	1.327	mittel	stabil	Status mittel - Dynamik 0
Barmbek-Nord	053 017	1.920	mittel	stabil	Status mittel - Dynamik 0
Barmbek-Nord	053 018	1.674	mittel	positiv	Status mittel - Dynamik +
Barmbek-Nord	053 019	2.329	mittel	stabil	Status mittel - Dynamik 0
Barmbek-Nord	053 020	2.527	mittel	stabil	Status mittel - Dynamik 0
Barmbek-Nord	053 022	2.582	mittel	stabil	Status mittel - Dynamik 0
Barmbek-Nord	053 023	4.132	mittel	stabil	Status mittel - Dynamik 0
Barmbek-Nord	053 024	1.848	mittel	stabil	Status mittel - Dynamik 0
Ohlsdorf	054 001	3.703	hoch	stabil	Status hoch - Dynamik 0
Ohlsdorf	054 002	1.080	hoch	stabil	Status hoch - Dynamik 0
Ohlsdorf	054 003	1.254	mittel	stabil	Status mittel - Dynamik 0
Ohlsdorf	054 004	2.399	mittel	stabil	Status mittel - Dynamik 0
Ohlsdorf	054 005	1.194	mittel	stabil	Status mittel - Dynamik 0
Ohlsdorf	054 006	1.638	mittel	stabil	Status mittel - Dynamik 0
Ohlsdorf	054 007	1.867	mittel	stabil	Status mittel - Dynamik 0
Ohlsdorf	054 008	2.659	mittel	stabil	Status mittel - Dynamik 0
Fuhlsbüttel	055 002	1.264	mittel	stabil	Status mittel - Dynamik 0
Fuhlsbüttel	055 003	1.947	mittel	stabil	Status mittel - Dynamik 0
Fuhlsbüttel	055 004	1.003	mittel	stabil	Status mittel - Dynamik 0
Fuhlsbüttel	055 005	1.890	hoch	stabil	Status hoch - Dynamik 0
Fuhlsbüttel	055 006	1.880	mittel	stabil	Status mittel - Dynamik 0
Fuhlsbüttel	055 007	1.846	mittel	stabil	Status mittel - Dynamik 0
Fuhlsbüttel	055 008	2.759	mittel	negativ	Status mittel - Dynamik -
Langenhorn	056 001	2.210	mittel	stabil	Status mittel - Dynamik 0
Langenhorn	056 002	2.631	mittel	stabil	Status mittel - Dynamik 0
Langenhorn	056 004	2.591	mittel	positiv	Status mittel - Dynamik +
Langenhorn	056 005	2.022	mittel	stabil	Status mittel - Dynamik 0
Langenhorn	056 006	2.903	niedrig	stabil	Status niedrig - Dynamik 0
Langenhorn	056 007	1.180	mittel	stabil	Status mittel - Dynamik 0
Langenhorn	056 008	3.341	mittel	negativ	Status mittel - Dynamik -
Langenhorn	056 009	2.333	mittel	stabil	Status mittel - Dynamik 0
Langenhorn	056 010	2.660	mittel	stabil	Status mittel - Dynamik 0
Langenhorn	056 011	3.325	mittel	stabil	Status mittel - Dynamik 0
Langenhorn	056 012	1.958	mittel	stabil	Status mittel - Dynamik 0



Stadtteil	Stat. Gebiet	Bevölkerung 31.12.2016	Statusindex	Dynamikindex	Gesamtindex
Langenhorn	056 013	2.057	mittel	stabil	Status mittel - Dynamik 0
Langenhorn	056 014	1.693	mittel	stabil	Status mittel - Dynamik 0
Langenhorn	056 015	1.695	mittel	stabil	Status mittel - Dynamik 0
Langenhorn	056 016	2.633	mittel	stabil	Status mittel - Dynamik 0
Langenhorn	056 017	3.954	mittel	stabil	Status mittel - Dynamik 0
Langenhorn	056 018	508	sehr niedrig	negativ	Status sehr niedrig - Dynamik
Langenhorn	056 019	1.871	mittel	stabil	Status mittel - Dynamik 0
Langenhorn	056 020	1.654	mittel	stabil	Status mittel - Dynamik 0
Langenhorn	056 021	2.343	mittel	stabil	Status mittel - Dynamik 0
Eilbek	057 001	4.094	mittel	stabil	Status mittel - Dynamik 0
Eilbek	057 002	4.503	mittel	stabil	Status mittel - Dynamik 0
Eilbek	057 003	3.430	mittel	stabil	Status mittel - Dynamik 0
Eilbek	057 004	4.030	mittel	stabil	Status mittel - Dynamik 0
Eilbek	057 005	3.597	mittel	stabil	Status mittel - Dynamik 0
Eilbek	057 006	1.851	mittel	stabil	Status mittel - Dynamik 0
Wandsbek	058 001	2.386	mittel	stabil	Status mittel - Dynamik 0
Wandsbek	058 002	2.104	mittel	stabil	Status mittel - Dynamik 0
Wandsbek	058 003	4.046	mittel	stabil	Status mittel - Dynamik 0
Wandsbek	058 004	2.070	mittel	stabil	Status mittel - Dynamik 0
Wandsbek	058 005	2.765	mittel	stabil	Status mittel - Dynamik 0
Wandsbek	058 006	1.654	mittel	stabil	Status mittel - Dynamik 0
Wandsbek	058 007	2.234	mittel	stabil	Status mittel - Dynamik 0
Wandsbek	058 008	1.860	mittel	stabil	Status mittel - Dynamik 0
Wandsbek	058 009	2.109	mittel	stabil	Status mittel - Dynamik 0
Wandsbek	058 010	2.552	mittel	stabil	Status mittel - Dynamik 0
Wandsbek	058 011	1.579	mittel	stabil	Status mittel - Dynamik 0
Wandsbek	058 012	2.000	mittel	stabil	Status mittel - Dynamik 0
Wandsbek	058 013	3.514	mittel	stabil	Status mittel - Dynamik 0
Wandsbek	058 014	3.596	mittel	stabil	Status mittel - Dynamik 0
Marienthal	059 001	1.790	hoch	stabil	Status hoch - Dynamik 0
Marienthal	059 002	3.675	mittel	stabil	Status mittel - Dynamik 0
Marienthal	059 003	3.016	mittel	stabil	Status mittel - Dynamik 0
Marienthal	059 004	4.024	mittel	stabil	Status mittel - Dynamik 0
Marienthal	059 005	912	hoch	stabil	Status hoch - Dynamik 0
Jenfeld	060 001	3.231	sehr niedrig	stabil	Status sehr niedrig - Dynamik 0
Jenfeld	060 002	1.393	mittel	stabil	Status mittel - Dynamik 0
Jenfeld	060 003	1.853	mittel	stabil	Status mittel - Dynamik 0
Jenfeld	060 005	3.073	mittel	stabil	Status mittel - Dynamik 0
Jenfeld	060 006	3.744	sehr niedrig	stabil	Status sehr niedrig - Dynamik 0
Jenfeld	060 007	1.299	niedrig	stabil	Status niedrig - Dynamik 0
Jenfeld	060 008	3.491	sehr niedrig	stabil	Status sehr niedrig - Dynamik 0
Jenfeld	060 009	1.518	mittel	negativ	Status mittel - Dynamik -
Jenfeld	060 010	2.487	niedrig	positiv	Status niedrig - Dynamik +
Jenfeld	060 011	2.353	niedrig	stabil	Status niedrig - Dynamik 0
Jenfeld	060 012	1.163	mittel	stabil	Status mittel - Dynamik 0
Tonndorf	061 002	2.223	mittel	stabil	Status mittel - Dynamik 0

Stadtteil	Stat. Gebiet	Bevölkerung 31.12.2016	Statusindex	Dynamikindex	Gesamtindex
Tonndorf	061 003	2.134	mittel	stabil	Status mittel - Dynamik 0
Tonndorf	061 004	1.426	mittel	stabil	Status mittel - Dynamik 0
Tonndorf	061 005	3.869	mittel	stabil	Status mittel - Dynamik 0
Tonndorf	061 006	1.392	niedrig	stabil	Status niedrig - Dynamik 0
Tonndorf	061 007	792	mittel	stabil	Status mittel - Dynamik 0
Tonndorf	061 008	2.687	mittel	stabil	Status mittel - Dynamik 0
Famsen-Berne	062 001	1.747	hoch	stabil	Status hoch - Dynamik 0
Famsen-Berne	062 002	2.314	mittel	stabil	Status mittel - Dynamik 0
Famsen-Berne	062 003	2.984	mittel	stabil	Status mittel - Dynamik 0
Famsen-Berne	062 004	3.874	sehr niedrig	stabil	Status sehr niedrig - Dynamik 0
Famsen-Berne	062 005	1.004	mittel	stabil	Status mittel - Dynamik 0
Famsen-Berne	062 006	1.570	mittel	stabil	Status mittel - Dynamik 0
Famsen-Berne	062 007	2.779	mittel	stabil	Status mittel - Dynamik 0
Famsen-Berne	062 008	2.618	mittel	stabil	Status mittel - Dynamik 0
Famsen-Berne	062 009	1.601	mittel	stabil	Status mittel - Dynamik 0
Famsen-Berne	062 010	2.277	mittel	stabil	Status mittel - Dynamik 0
Famsen-Berne	062 011	1.665	mittel	stabil	Status mittel - Dynamik 0
Famsen-Berne	062 012	2.614	niedrig	stabil	Status niedrig - Dynamik 0
Famsen-Berne	062 013	1.664	mittel	stabil	Status mittel - Dynamik 0
Famsen-Berne	062 014	2.207	mittel	stabil	Status mittel - Dynamik 0
Famsen-Berne	062 015	2.464	hoch	stabil	Status hoch - Dynamik 0
Famsen-Berne	062 016	1.252	mittel	stabil	Status mittel - Dynamik 0
Bramfeld	063 001	1.055	hoch	stabil	Status hoch - Dynamik 0
Bramfeld	063 002	3.424	mittel	stabil	Status mittel - Dynamik 0
Bramfeld	063 003	2.412	hoch	stabil	Status hoch - Dynamik 0
Bramfeld	063 004	2.062	hoch	stabil	Status hoch - Dynamik 0
Bramfeld	063 005	2.111	mittel	stabil	Status mittel - Dynamik 0
Bramfeld	063 006	1.311	mittel	stabil	Status mittel - Dynamik 0
Bramfeld	063 007	2.317	mittel	stabil	Status mittel - Dynamik 0
Bramfeld	063 008	1.768	mittel	stabil	Status mittel - Dynamik 0
Bramfeld	063 009	3.390	mittel	stabil	Status mittel - Dynamik 0
Bramfeld	063 010	2.119	mittel	stabil	Status mittel - Dynamik 0
Bramfeld	063 011	2.709	mittel	stabil	Status mittel - Dynamik 0
Bramfeld	063 012	3.187	mittel	stabil	Status mittel - Dynamik 0
Bramfeld	063 013	1.858	niedrig	stabil	Status niedrig - Dynamik 0
Bramfeld	063 014	1.406	mittel	stabil	Status mittel - Dynamik 0
Bramfeld	063 015	1.713	niedrig	positiv	Status niedrig - Dynamik +
Bramfeld	063 016	1.562	mittel	stabil	Status mittel - Dynamik 0
Bramfeld	063 017	2.066	niedrig	stabil	Status niedrig - Dynamik 0
Bramfeld	063 018	1.206	mittel	stabil	Status mittel - Dynamik 0
Bramfeld	063 019	3.113	mittel	stabil	Status mittel - Dynamik 0
Bramfeld	063 020	2.316	mittel	stabil	Status mittel - Dynamik 0
Bramfeld	063 021	3.414	mittel	stabil	Status mittel - Dynamik 0
Bramfeld	063 022	1.679	mittel	stabil	Status mittel - Dynamik 0
Bramfeld	063 023	1.139	mittel	stabil	Status mittel - Dynamik 0
Bramfeld	063 024	2.521	mittel	stabil	Status mittel - Dynamik 0

Stadtteil	Stat. Gebiet	Bevölkerung 31.12.2016	Statusindex	Dynamikindex	Gesamtindex
Steilshoop	064 001	529	hoch	stabil	Status hoch - Dynamik 0
Steilshoop	064 002	2.726	niedrig	stabil	Status niedrig - Dynamik 0
Steilshoop	064 003	1.793	sehr niedrig	stabil	Status sehr niedrig - Dynamik 0
Steilshoop	064 004	2.190	mittel	stabil	Status mittel - Dynamik 0
Steilshoop	064 005	2.585	sehr niedrig	stabil	Status sehr niedrig - Dynamik 0
Steilshoop	064 006	1.806	sehr niedrig	negativ	Status sehr niedrig - Dynamik -
Steilshoop	064 007	2.090	mittel	stabil	Status mittel - Dynamik 0
Steilshoop	064 008	1.814	niedrig	stabil	Status niedrig - Dynamik 0
Steilshoop	064 009	1.985	niedrig	stabil	Status niedrig - Dynamik 0
Steilshoop	064 010	1.872	mittel	stabil	Status mittel - Dynamik 0
Wellingsbüttel	065 001	875	hoch	stabil	Status hoch - Dynamik 0
Wellingsbüttel	065 002	1.816	hoch	stabil	Status hoch - Dynamik 0
Wellingsbüttel	065 003	1.622	hoch	stabil	Status hoch - Dynamik 0
Wellingsbüttel	065 004	2.530	hoch	stabil	Status hoch - Dynamik 0
Wellingsbüttel	065 005	1.835	hoch	stabil	Status hoch - Dynamik 0
Wellingsbüttel	065 006	1.828	hoch	stabil	Status hoch - Dynamik 0
Sasel	066 001	2.875	hoch	stabil	Status hoch - Dynamik 0
Sasel	066 002	2.104	hoch	stabil	Status hoch - Dynamik 0
Sasel	066 003	2.493	hoch	stabil	Status hoch - Dynamik 0
Sasel	066 004	2.393	hoch	stabil	Status hoch - Dynamik 0
Sasel	066 005	2.127	hoch	stabil	Status hoch - Dynamik 0
Sasel	066 006	2.470	hoch	stabil	Status hoch - Dynamik 0
Sasel	066 007	2.323	hoch	stabil	Status hoch - Dynamik 0
Sasel	066 008	2.263	hoch	stabil	Status hoch - Dynamik 0
Sasel	066 009	2.260	hoch	stabil	Status hoch - Dynamik 0
Sasel	066 010	1.982	hoch	stabil	Status hoch - Dynamik 0
Poppenbüttel	067 002	1.657	hoch	stabil	Status hoch - Dynamik 0
Poppenbüttel	067 003	1.547	hoch	stabil	Status hoch - Dynamik 0
Poppenbüttel	067 004	1.390	hoch	stabil	Status hoch - Dynamik 0
Poppenbüttel	067 005	1.836	hoch	stabil	Status hoch - Dynamik 0
Poppenbüttel	067 006	2.785	hoch	stabil	Status hoch - Dynamik 0
Poppenbüttel	067 007	485	hoch	stabil	Status hoch - Dynamik 0
Poppenbüttel	067 008	1.935	hoch	stabil	Status hoch - Dynamik 0
Poppenbüttel	067 009	1.459	mittel	stabil	Status mittel - Dynamik 0
Poppenbüttel	067 010	1.644	mittel	stabil	Status mittel - Dynamik 0
Poppenbüttel	067 011	1.696	hoch	stabil	Status hoch - Dynamik 0
Poppenbüttel	067 012	1.228	mittel	stabil	Status mittel - Dynamik 0
Poppenbüttel	067 013	1.049	mittel	stabil	Status mittel - Dynamik 0
Poppenbüttel	067 014	2.332	mittel	stabil	Status mittel - Dynamik 0
Poppenbüttel	067 015	1.704	hoch	stabil	Status hoch - Dynamik 0
Hummelsbüttel	068 001	1.122	mittel	negativ	Status mittel - Dynamik -
Hummelsbüttel	068 002	2.788	mittel	stabil	Status mittel - Dynamik 0
Hummelsbüttel	068 003	2.265	mittel	stabil	Status mittel - Dynamik 0
Hummelsbüttel	068 004	2.350	mittel	stabil	Status mittel - Dynamik 0
Hummelsbüttel	068 005	1.378	mittel	stabil	Status mittel - Dynamik 0
Hummelsbüttel	068 006	1.920	mittel	stabil	Status mittel - Dynamik 0

Stadtteil	Stat. Gebiet	Bevölkerung 31.12.2016	Statusindex	Dynamikindex	Gesamtindex
Hummelsbüttel	068 007	2.806	mittel	stabil	Status mittel - Dynamik 0
Hummelsbüttel	068 008	2.365	mittel	stabil	Status mittel - Dynamik 0
Hummelsbüttel	068 009	661	hoch	stabil	Status hoch - Dynamik 0
Lemsahl-Mellingstedt	069 001	3.924	hoch	stabil	Status hoch - Dynamik 0
Lemsahl-Mellingstedt	069 002	2.993	hoch	stabil	Status hoch - Dynamik 0
Duvenstedt	070 001	2.607	hoch	stabil	Status hoch - Dynamik 0
Duvenstedt	070 002	3.640	mittel	stabil	Status mittel - Dynamik 0
Wohldorf-Ohlstedt	071 001	790	hoch	stabil	Status hoch - Dynamik 0
Wohldorf-Ohlstedt	071 002	1.918	hoch	stabil	Status hoch - Dynamik 0
Wohldorf-Ohlstedt	071 003	1.948	hoch	stabil	Status hoch - Dynamik 0
Bergstedt	072 001	2.854	mittel	negativ	Status mittel - Dynamik -
Bergstedt	072 002	1.965	hoch	stabil	Status hoch - Dynamik 0
Bergstedt	072 003	357	mittel	positiv	Status mittel - Dynamik +
Bergstedt	072 004	1.711	mittel	negativ	Status mittel - Dynamik -
Bergstedt	072 005	2.022	hoch	stabil	Status hoch - Dynamik 0
Bergstedt	072 006	1.778	mittel	stabil	Status mittel - Dynamik 0
Volksdorf	073 001	2.037	mittel	stabil	Status mittel - Dynamik 0
Volksdorf	073 002	301	hoch	stabil	Status hoch - Dynamik 0
Volksdorf	073 003	2.731	mittel	stabil	Status mittel - Dynamik 0
Volksdorf	073 004	1.253	hoch	stabil	Status hoch - Dynamik 0
Volksdorf	073 005	2.937	hoch	stabil	Status hoch - Dynamik 0
Volksdorf	073 006	411	hoch	stabil	Status hoch - Dynamik 0
Volksdorf	073 007	1.848	hoch	stabil	Status hoch - Dynamik 0
Volksdorf	073 008	2.699	mittel	negativ	Status mittel - Dynamik -
Volksdorf	073 010	2.992	hoch	stabil	Status hoch - Dynamik 0
Volksdorf	073 012	3.223	hoch	stabil	Status hoch - Dynamik 0
Rahlstedt	074 001	1.807	mittel	stabil	Status mittel - Dynamik 0
Rahlstedt	074 002	2.403	mittel	negativ	Status mittel - Dynamik -
Rahlstedt	074 003	2.721	mittel	stabil	Status mittel - Dynamik 0
Rahlstedt	074 005	2.174	mittel	stabil	Status mittel - Dynamik 0
Rahlstedt	074 006	2.912	mittel	stabil	Status mittel - Dynamik 0
Rahlstedt	074 007	1.403	hoch	stabil	Status hoch - Dynamik 0
Rahlstedt	074 008	2.099	mittel	stabil	Status mittel - Dynamik 0
Rahlstedt	074 009	3.716	niedrig	stabil	Status niedrig - Dynamik 0
Rahlstedt	074 010	1.953	mittel	stabil	Status mittel - Dynamik 0
Rahlstedt	074 011	2.796	mittel	stabil	Status mittel - Dynamik 0
Rahlstedt	074 012	3.040	mittel	stabil	Status mittel - Dynamik 0
Rahlstedt	074 013	2.359	hoch	stabil	Status hoch - Dynamik 0
Rahlstedt	074 014	3.212	niedrig	stabil	Status niedrig - Dynamik 0
Rahlstedt	074 015	1.344	hoch	stabil	Status hoch - Dynamik 0
Rahlstedt	074 016	4.701	mittel	stabil	Status mittel - Dynamik 0
Rahlstedt	074 017	2.954	mittel	stabil	Status mittel - Dynamik 0
Rahlstedt	074 018	2.536	mittel	stabil	Status mittel - Dynamik 0
Rahlstedt	074 019	1.301	hoch	stabil	Status hoch - Dynamik 0
Rahlstedt	074 020	4.322	mittel	stabil	Status mittel - Dynamik 0
Rahlstedt	074 021	7.101	mittel	stabil	Status mittel - Dynamik 0



Stadtteil	Stat. Gebiet	Bevölkerung 31.12.2016	Statusindex	Dynamikindex	Gesamtindex
Rahlstedt	074 022	1.308	mittel	stabil	Status mittel - Dynamik 0
Rahlstedt	074 023	2.825	hoch	stabil	Status hoch - Dynamik 0
Rahlstedt	074 024	2.655	sehr niedrig	stabil	Status sehr niedrig - Dynamik 0
Rahlstedt	074 025	3.077	niedrig	positiv	Status niedrig - Dynamik +
Rahlstedt	074 026	1.386	mittel	stabil	Status mittel - Dynamik 0
Rahlstedt	074 027	1.915	mittel	stabil	Status mittel - Dynamik 0
Rahlstedt	074 028	1.179	mittel	negativ	Status mittel - Dynamik -
Rahlstedt	074 029	1.477	hoch	stabil	Status hoch - Dynamik 0
Rahlstedt	074 030	2.195	mittel	stabil	Status mittel - Dynamik 0
Rahlstedt	074 031	2.549	mittel	stabil	Status mittel - Dynamik 0
Rahlstedt	074 032	664	mittel	stabil	Status mittel - Dynamik 0
Rahlstedt	074 033	2.351	mittel	stabil	Status mittel - Dynamik 0
Rahlstedt	074 034	1.307	mittel	stabil	Status mittel - Dynamik 0
Rahlstedt	074 035	3.442	niedrig	stabil	Status niedrig - Dynamik 0
Rahlstedt	074 036	1.991	niedrig	stabil	Status niedrig - Dynamik 0
Rahlstedt	074 037	3.114	mittel	stabil	Status mittel - Dynamik 0
Lohbrügge	075 002	5.259	mittel	stabil	Status mittel - Dynamik 0
Lohbrügge	075 003	1.820	mittel	stabil	Status mittel - Dynamik 0
Lohbrügge	075 004	2.166	mittel	stabil	Status mittel - Dynamik 0
Lohbrügge	075 005	2.458	mittel	positiv	Status mittel - Dynamik +
Lohbrügge	075 006	3.714	mittel	stabil	Status mittel - Dynamik 0
Lohbrügge	075 007	2.324	mittel	stabil	Status mittel - Dynamik 0
Lohbrügge	075 008	2.081	niedrig	stabil	Status niedrig - Dynamik 0
Lohbrügge	075 009	1.463	mittel	stabil	Status mittel - Dynamik 0
Lohbrügge	075 010	1.753	mittel	stabil	Status mittel - Dynamik 0
Lohbrügge	075 011	1.567	mittel	stabil	Status mittel - Dynamik 0
Lohbrügge	075 012	893	mittel	stabil	Status mittel - Dynamik 0
Lohbrügge	075 013	1.790	mittel	positiv	Status mittel - Dynamik +
Lohbrügge	075 014	770	mittel	stabil	Status mittel - Dynamik 0
Lohbrügge	075 015	2.269	mittel	stabil	Status mittel - Dynamik 0
Lohbrügge	075 016	2.261	mittel	stabil	Status mittel - Dynamik 0
Lohbrügge	075 017	1.314	mittel	stabil	Status mittel - Dynamik 0
Lohbrügge	075 018	1.341	mittel	stabil	Status mittel - Dynamik 0
Lohbrügge	075 019	4.315	niedrig	stabil	Status niedrig - Dynamik 0
Bergedorf	076 001	3.495	mittel	stabil	Status mittel - Dynamik 0
Bergedorf	076 002	2.195	sehr niedrig	stabil	Status sehr niedrig - Dynamik 0
Bergedorf	076 003	1.527	mittel	stabil	Status mittel - Dynamik 0
Bergedorf	076 004	2.758	niedrig	stabil	Status niedrig - Dynamik 0
Bergedorf	076 005	1.295	mittel	stabil	Status mittel - Dynamik 0
Bergedorf	076 007	2.499	hoch	stabil	Status hoch - Dynamik 0
Bergedorf	076 008	1.865	hoch	stabil	Status hoch - Dynamik 0
Bergedorf	076 010	3.872	hoch	stabil	Status hoch - Dynamik 0
Bergedorf	076 011	1.461	mittel	stabil	Status mittel - Dynamik 0
Bergedorf	076 012	2.310	mittel	negativ	Status mittel - Dynamik -
Bergedorf	076 013	3.645	mittel	negativ	Status mittel - Dynamik -
Bergedorf	076 014	1.659	mittel	stabil	Status mittel - Dynamik 0

Stadtteil	Stat. Gebiet	Bevölkerung 31.12.2016	Statusindex	Dynamikindex	Gesamtindex
Bergedorf	076 015	1.042	hoch	stabil	Status hoch - Dynamik 0
Bergedorf	076 016	1.175	hoch	stabil	Status hoch - Dynamik 0
Bergedorf	076 017	1.570	mittel	stabil	Status mittel - Dynamik 0
Bergedorf	076 018	1.382	mittel	stabil	Status mittel - Dynamik 0
Bergedorf	076 024	1.282	hoch	stabil	Status hoch - Dynamik 0
Curslack	077 001	3.937	mittel	stabil	Status mittel - Dynamik 0
Altengamme	078 001	2.229	mittel	stabil	Status mittel - Dynamik 0
Neuengamme	079 001	2.244	mittel	stabil	Status mittel - Dynamik 0
Neuengamme	079 002	1.447	hoch	stabil	Status hoch - Dynamik 0
Kirchwerder	080 001	3.284	hoch	stabil	Status hoch - Dynamik 0
Kirchwerder	080 002	1.762	mittel	stabil	Status mittel - Dynamik 0
Kirchwerder	080 003	3.065	mittel	stabil	Status mittel - Dynamik 0
Kirchwerder	080 004	1.693	hoch	stabil	Status hoch - Dynamik 0
Ochsenwerder	081 001	2.540	hoch	stabil	Status hoch - Dynamik 0
Reitbrook	082 001	517	hoch	stabil	Status hoch - Dynamik 0
Allermöhe	083 003	1.063	mittel	stabil	Status mittel - Dynamik 0
Billwerder	084 001	1.258	mittel	stabil	Status mittel - Dynamik 0
Billwerder	084 002	326	mittel	positiv	Status mittel - Dynamik +
Moorfleet	085 001	1.277	mittel	stabil	Status mittel - Dynamik 0
Tatenberg	086 001	555	hoch	stabil	Status hoch - Dynamik 0
Spadenland	087 001	506	hoch	stabil	Status hoch - Dynamik 0
Neuallermöhe	107 001	1.850	mittel	stabil	Status mittel - Dynamik 0
Neuallermöhe	107 002	1.034	niedrig	stabil	Status niedrig - Dynamik 0
Neuallermöhe	107 003	1.325	mittel	stabil	Status mittel - Dynamik 0
Neuallermöhe	107 004	1.369	sehr niedrig	stabil	Status sehr niedrig - Dynamik 0
Neuallermöhe	107 005	2.291	sehr niedrig	stabil	Status sehr niedrig - Dynamik 0
Neuallermöhe	107 006	1.793	niedrig	stabil	Status niedrig - Dynamik 0
Neuallermöhe	107 007	622	mittel	stabil	Status mittel - Dynamik 0
Neuallermöhe	107 008	1.664	sehr niedrig	stabil	Status sehr niedrig - Dynamik 0
Neuallermöhe	107 009	1.777	mittel	stabil	Status mittel - Dynamik 0
Neuallermöhe	107 010	1.863	sehr niedrig	stabil	Status sehr niedrig - Dynamik 0
Neuallermöhe	107 011	775	hoch	stabil	Status hoch - Dynamik 0
Neuallermöhe	107 012	1.821	niedrig	stabil	Status niedrig - Dynamik 0
Neuallermöhe	107 013	2.599	niedrig	stabil	Status niedrig - Dynamik 0
Neuallermöhe	107 014	1.233	mittel	stabil	Status mittel - Dynamik 0
Neuallermöhe	107 015	1.699	mittel	stabil	Status mittel - Dynamik 0
Harburg	088 001	2.273	niedrig	stabil	Status niedrig - Dynamik 0
Harburg	088 002	1.326	mittel	negativ	Status mittel - Dynamik -
Harburg	088 003	1.661	sehr niedrig	negativ	Status sehr niedrig - Dynamik -
Harburg	088 004	3.187	mittel	stabil	Status mittel - Dynamik 0
Harburg	088 005	2.492	niedrig	stabil	Status niedrig - Dynamik 0
Harburg	088 006	2.734	mittel	stabil	Status mittel - Dynamik 0
Harburg	088 007	3.350	mittel	stabil	Status mittel - Dynamik 0
Harburg	088 008	2.003	niedrig	stabil	Status niedrig - Dynamik 0
Harburg	088 009	5.537	sehr niedrig	stabil	Status sehr niedrig - Dynamik 0
Harburg	088 010	1.535	sehr niedrig	stabil	Status sehr niedrig - Dynamik 0

Stadtteil	Stat. Gebiet	Bevölkerung 31.12.2016	Statusindex	Dynamikindex	Gesamtindex
Neuland	089 001	483	mittel	stabil	Status mittel - Dynamik 0
Neuland	089 002	449	mittel	stabil	Status mittel - Dynamik 0
Neuland	089 003	633	niedrig	negativ	Status niedrig - Dynamik -
Wilstorf	091 001	2.330	mittel	negativ	Status mittel - Dynamik -
Wilstorf	091 002	3.177	mittel	stabil	Status mittel - Dynamik 0
Wilstorf	091 003	2.283	mittel	positiv	Status mittel - Dynamik +
Wilstorf	091 004	1.962	mittel	stabil	Status mittel - Dynamik 0
Wilstorf	091 005	1.341	mittel	stabil	Status mittel - Dynamik 0
Wilstorf	091 006	2.570	mittel	stabil	Status mittel - Dynamik 0
Wilstorf	091 007	3.441	mittel	stabil	Status mittel - Dynamik 0
Rönneburg	092 001	3.190	mittel	stabil	Status mittel - Dynamik 0
Langenbek	093 001	4.020	mittel	stabil	Status mittel - Dynamik 0
Sinstorf	094 001	1.683	mittel	stabil	Status mittel - Dynamik 0
Sinstorf	094 002	1.953	mittel	stabil	Status mittel - Dynamik 0
Marmstorf	095 001	3.422	mittel	stabil	Status mittel - Dynamik 0
Marmstorf	095 002	932	hoch	stabil	Status hoch - Dynamik 0
Marmstorf	095 003	1.056	hoch	stabil	Status hoch - Dynamik 0
Marmstorf	095 004	1.995	mittel	stabil	Status mittel - Dynamik 0
Marmstorf	095 005	1.445	mittel	stabil	Status mittel - Dynamik 0
Eißendorf	096 001	3.433	mittel	stabil	Status mittel - Dynamik 0
Eißendorf	096 002	2.827	mittel	stabil	Status mittel - Dynamik 0
Eißendorf	096 003	1.946	mittel	stabil	Status mittel - Dynamik 0
Eißendorf	096 004	2.456	sehr niedrig	stabil	Status sehr niedrig - Dynamik 0
Eißendorf	096 005	2.417	mittel	stabil	Status mittel - Dynamik 0
Eißendorf	096 006	4.021	mittel	stabil	Status mittel - Dynamik 0
Eißendorf	096 007	1.655	mittel	stabil	Status mittel - Dynamik 0
Eißendorf	096 008	890	niedrig	stabil	Status niedrig - Dynamik 0
Eißendorf	096 009	2.271	mittel	stabil	Status mittel - Dynamik 0
Eißendorf	096 010	2.408	mittel	stabil	Status mittel - Dynamik 0
Heimfeld	097 001	1.211	mittel	negativ	Status mittel - Dynamik -
Heimfeld	097 003	1.446	sehr niedrig	stabil	Status sehr niedrig - Dynamik 0
Heimfeld	097 005	1.587	hoch	stabil	Status hoch - Dynamik 0
Heimfeld	097 006	2.319	mittel	stabil	Status mittel - Dynamik 0
Heimfeld	097 007	2.709	niedrig	stabil	Status niedrig - Dynamik 0
Heimfeld	097 008	2.868	mittel	stabil	Status mittel - Dynamik 0
Heimfeld	097 009	2.812	niedrig	stabil	Status niedrig - Dynamik 0
Heimfeld	097 010	3.639	mittel	stabil	Status mittel - Dynamik 0
Heimfeld	097 011	3.072	mittel	stabil	Status mittel - Dynamik 0
Moorburg	098 002	557	mittel	stabil	Status mittel - Dynamik 0
Hausbruch	100 002	2.824	mittel	stabil	Status mittel - Dynamik 0
Hausbruch	100 004	3.848	sehr niedrig	stabil	Status sehr niedrig - Dynamik 0
Hausbruch	100 005	1.799	mittel	stabil	Status mittel - Dynamik 0
Hausbruch	100 006	844	mittel	stabil	Status mittel - Dynamik 0
Hausbruch	100 007	4.273	niedrig	stabil	Status niedrig - Dynamik 0
Hausbruch	100 008	647	niedrig	stabil	Status niedrig - Dynamik 0
Hausbruch	100 009	1.936	hoch	stabil	Status hoch - Dynamik 0

Stadtteil	Stat. Gebiet	Bevölkerung 31.12.2016	Statusindex	Dynamikindex	Gesamtindex
Hausbruch	100 010	426	hoch	stabil	Status hoch - Dynamik 0
Neugraben-Fischbek	101 003	798	sehr niedrig	negativ	Status sehr niedrig - Dynamik -
Neugraben-Fischbek	101 004	750	sehr niedrig	stabil	Status sehr niedrig - Dynamik 0
Neugraben-Fischbek	101 005	2.136	mittel	stabil	Status mittel - Dynamik 0
Neugraben-Fischbek	101 006	1.793	mittel	stabil	Status mittel - Dynamik 0
Neugraben-Fischbek	101 007	2.966	niedrig	stabil	Status niedrig - Dynamik 0
Neugraben-Fischbek	101 009	3.124	sehr niedrig	stabil	Status sehr niedrig - Dynamik 0
Neugraben-Fischbek	101 010	3.449	mittel	stabil	Status mittel - Dynamik 0
Neugraben-Fischbek	101 011	2.139	mittel	stabil	Status mittel - Dynamik 0
Neugraben-Fischbek	101 012	1.646	mittel	stabil	Status mittel - Dynamik 0
Neugraben-Fischbek	101 013	3.052	sehr niedrig	stabil	Status sehr niedrig - Dynamik 0
Neugraben-Fischbek	101 014	3.321	mittel	stabil	Status mittel - Dynamik 0
Neugraben-Fischbek	101 016	3.461	mittel	stabil	Status mittel - Dynamik 0
Francop	102 001	672	mittel	stabil	Status mittel - Dynamik 0
Neuenfelde	103 001	935	mittel	negativ	Status mittel - Dynamik -
Neuenfelde	103 002	2.013	mittel	stabil	Status mittel - Dynamik 0
Neuenfelde	103 003	1.137	mittel	stabil	Status mittel - Dynamik 0
Neuenfelde	103 004	869	mittel	stabil	Status mittel - Dynamik 0
Cranz	104 001	826	mittel	stabil	Status mittel - Dynamik 0



### C.3 Indikatoren auf Ebene der Statistischen Gebiete (z-Werte)

Stadtteil*	Stat. Gebiet*	Indikator	Bev. S1 Kinder mit Migrationshintergrund S2 Kinder von Alleinerziehenden S3 SGB-II-Empfänger/-innen + Empfänger/-innen AsylbLG S4 Arbeitslose S5 Kinder (unter 15 Jahren) in Mindestsicherung S6 Mindestsicherung im Alter S7 Schulabschlüsse (Anteil RS, HS und oHS; bes. Gebietsausschluss)														Status-summe	Dynamik-summe
			S1	S2	S3	S4	S5	S6	S7	D1	D2	D3	D4	D5	D6			
			hoch > -5,76 mittel -5,76 bis +5,76 niedrig +5,76 bis +8,64 sehr niedrig > +8,64															
			D1 Kinder mit Migrationshintergrund 2016-2013 D2 Kinder von Alleinerziehenden 2016-2013 D3 SGB-II-Empfänger/-innen 2016-2013 D4 Arbeitslose 2016-2013 D5 Kinder in Mindestsicherung 2016-2013 D6 Mindestsicherung im Alter 2016-2013														positiv -3,75 stabil -3,75 bis +3,75 negativ > +3,75	
			4,1% -2,2% 0,6% -0,4% -0,7% 1,2% 9,2% 5,0% 3,8% 1,3% 7,0% 4,5%															
Hamburg-Altstadt	001 008	1.292	1,09	0,33	0,57	-0,10	0,09	1,16	0,50	1,16	0,50	0,03	-2,34	-2,36	-1,57	-3,62	-1,91	-11,78
Hamburg-Altstadt	001 010	344	0,24	2,18	-0,19	0,01	-0,39	0,81	-2,10	0,81	-2,10	-1,67	1,56	-0,28	-1,19	-0,60	-0,02	-2,20
HafenCity	002 001	1.989	0,12	-0,63	-0,95	-1,39	-1,15	-0,97	0,01	-0,97	0,01	-0,44	0,81	-0,10	0,60	0,03	-0,17	0,73
HafenCity	002 002	1.286	1,52	-1,48	2,88	0,11	0,96	0,52	-2,10	0,52	-2,10	5,98	2,18	5,28	2,85	4,77	2,61	23,67
Neustadt	003 002	395	0,10	-1,72	-0,61	0,33	-0,68	0,96	-0,29	0,96	-0,29	-2,25	-0,93	0,16	1,77	-0,36	1,42	-0,18
Neustadt	003 006	3.120	-0,36	-0,14	-0,32	0,18	-0,54	0,95	0,31	0,95	0,31	-0,38	-0,95	-0,44	0,45	-0,54	-0,30	-2,17
Neustadt	003 007	2.382	0,30	0,19	-0,08	0,65	-0,41	1,45	-0,15	1,45	-0,15	-0,40	-0,08	-0,57	-0,33	-0,17	-0,48	-2,02
Neustadt	003 008	406	1,64	1,62	0,80	1,15	1,49	2,46	-1,02	2,46	-1,02	0,62	2,32	0,60	1,84	1,06	-1,27	5,18
Neustadt	003 010	1.964	0,32	0,54	0,22	1,04	0,19	0,46	0,56	0,46	0,56	-0,72	-0,46	-0,39	0,52	-1,10	0,07	-2,07
Neustadt	003 011	1.642	-0,64	2,51	-0,49	0,04	-0,23	0,66	-1,65	0,66	-1,65	0,51	1,35	-0,41	-0,56	-0,64	0,09	0,34
Neustadt	003 012	1.938	0,55	0,94	-0,28	-0,24	0,00	0,79	0,62	0,79	0,62	-0,42	-0,46	-0,41	-0,41	-0,61	0,45	-1,87
St. Pauli	004 002	4.145	0,12	1,27	0,41	0,68	0,49	1,67	0,32	1,67	0,32	-0,81	1,01	-0,13	-0,25	0,03	0,03	-0,12
St. Pauli	004 004	3.213	0,24	1,18	0,07	0,43	0,06	1,16	0,33	1,16	0,33	-0,69	0,04	-0,59	-0,64	-0,69	-0,66	-3,22
St. Pauli	004 006	3.453	0,07	0,98	0,50	1,04	0,47	1,97	0,75	1,97	0,75	-0,89	-0,22	-0,80	-0,33	-1,07	-0,99	-4,30
St. Pauli	004 007	3.514	-0,15	0,32	0,35	0,86	0,62	2,16	0,98	2,16	0,98	-0,77	0,75	-0,44	-0,25	-0,37	0,27	-0,82
St. Pauli	004 008	2.756	-0,03	0,35	0,21	1,50	0,27	3,17	1,60	3,17	1,60	-0,55	0,29	-0,41	0,91	-0,28	-0,10	-0,15
St. Pauli	004 009	2.620	0,41	1,08	0,50	1,00	1,03	3,02	1,36	3,02	1,36	-0,99	0,81	-0,28	-0,95	-0,66	-0,15	-2,22
St. Pauli	004 010	2.731	-0,37	0,33	0,10	1,25	0,16	2,85	0,82	2,85	0,82	-0,98	1,27	-0,93	-1,50	-0,56	0,09	-2,60
St. Georg	005 002	1.822	-0,59	-0,35	-0,71	-0,53	-1,09	0,27	-0,96	0,27	-0,96	-0,77	0,59	-0,33	-0,41	0,17	0,16	-0,60
St. Georg	005 004	1.635	-0,20	0,61	-0,47	0,01	-0,60	1,14	1,00	1,14	1,00	-0,55	0,85	-0,78	-0,41	-1,93	-0,15	-2,96
St. Georg	005 005	2.925	0,12	0,17	-0,05	0,18	-0,05	1,30	-0,10	1,30	-0,10	-0,67	0,69	-0,07	0,21	-0,01	0,25	0,40
St. Georg	005 006	682	0,30	-1,24	-0,92	-1,53	-1,15	-1,02	-2,10	-1,02	-2,10	0,18	0,67	-0,13	-0,49	0,10	-0,26	0,08
St. Georg	005 007	1.373	0,53	-0,31	-0,15	0,18	0,88	1,89	1,97	1,89	1,97	0,43	-0,64	-0,31	-0,10	1,02	0,78	1,17

\* Gebietsstand: 31.12.2016

\*\* Stand 31.12.2016

Stadtteil*	Stat. Gebiet*	Indikator	Bev. **														Dynamiksumme																
			S1	S2	S3	S4	S5	S6	S7	S1	D2	D3	D4	D5	D6																		
			S1 Kinder mit Migrationshintergrund S2 Kinder von Alleinerziehenden S3 SGB-II-Empfänger/-innen + Empfänger/-innen AsylbLG S4 Arbeitslose S5 Kinder (unter 15 Jahren) in Mindestsicherung S6 Mindestsicherung im Alter S7 Schulabschlüsse (Anteil RS, HS und oHS; bes. Gebietsausschluss)																														
			D1 Kinder mit Migrationshintergrund 2016-2013 D2 Kinder von Alleinerziehenden 2016-2013 D3 SGB-II-Empfänger/-innen 2016-2013 D4 Arbeitslose 2016-2013 D5 Kinder in Mindestsicherung 2016-2013 D6 Mindestsicherung im Alter 2016-2013																														
			hoch > -5,76 mittel -5,76 bis +5,76 niedrig +5,76 bis +8,64 sehr niedrig > +8,64																														
			Statussumme 4,1% -2,2% 0,6% -0,4% -0,7% 1,2% 9,2% 5,0% 3,8% 1,3% 7,0% 4,5%																														
			Mittelwert	48,0%	21,8%	10,8%	5,1%	17,8%	8,6%	38,7%	1,19	0,69	-0,17	0,53	2,75	-0,07	1,61	0,62	0,92	3,83	4,1%	-2,2%	0,6%	-0,4%	-0,7%	1,2%	9,2%	5,0%	3,8%	1,3%	7,0%	4,5%	
			SD	20,1%	8,9%	11,0%	2,8%	15,4%	8,4%	18,4%	1,911	0,66	0,59	-0,05	-0,17	0,69	1,19	0,92	0,92	3,83	-1,29	0,97	-0,26	-1,03	-0,49	-1,49	-1,29	0,97	-0,26	-1,03	-0,49	-1,49	-3,59
St. Georg	005 008		1,911	0,66	0,59	-0,05	-0,17	0,69	1,19	0,92	1,19	0,69	-0,17	0,69	1,19	0,92	1,19	0,92	3,83	-1,29	0,97	-0,26	-1,03	-0,49	-1,49	-1,29	0,97	-0,26	-1,03	-0,49	-1,49	-3,59	
St. Georg	005 009		448	1,41	-0,97	0,53	2,75	-0,07	1,61	0,62	1,61	0,62	0,53	2,75	-0,07	1,61	0,62	0,62	5,89	-1,20	-1,37	-1,01	-1,42	1,65	1,88	-1,20	-1,37	-1,01	-1,42	1,65	1,88	-1,47	
Hammerbrook	006 001		1.942	1,39	0,86	0,51	1,43	0,95	1,61	0,14	1,61	0,14	0,51	1,43	0,95	1,61	0,14	0,14	6,89	-0,20	-0,22	-1,79	-2,43	-0,64	-0,57	-0,20	-0,22	-1,79	-2,43	-0,64	-0,57	-5,85	
Hammerbrook	006 003		363	2,59	3,17	-0,73	-1,53	5,33	-1,02	3,33	-1,02	3,33	-0,73	-1,53	5,33	-1,02	3,33	3,33	11,15	-0,44	-1,57	-1,35	-2,27	0,10	-3,94	-0,44	-1,57	-1,35	-2,27	0,10	-3,94	-9,47	
Hammerbrook	006 004		1.163	2,55	-2,26	6,41	1,82	1,55	7,32	-2,10	7,32	-2,10	1,82	1,55	7,32	-2,10	7,32	-2,10	15,30	0,84	-5,93	5,31	3,40	-2,02	8,76	0,84	-5,93	5,31	3,40	-2,02	8,76	10,36	
Hammerbrook	006 005		313	2,48	-2,45	1,86	0,18	1,51	1,95	-2,10	1,95	-2,10	0,18	1,51	1,95	-2,10	1,95	-2,10	3,43	7,45	-4,60	2,11	3,40	2,39	-1,05	7,45	-4,60	2,11	3,40	2,39	-1,05	9,70	
Borgfelde	007 001		2.257	-0,01	-0,31	-0,52	-0,32	-0,86	0,55	0,39	0,55	0,39	-0,32	-0,86	0,55	0,39	0,39	0,39	-1,08	-0,18	-0,68	-0,46	0,76	-0,99	0,36	-0,18	-0,68	-0,46	0,76	-0,99	0,36	-1,20	
Borgfelde	007 002		2.584	1,07	-0,05	0,38	0,65	0,53	0,69	1,44	0,69	1,44	0,05	0,38	0,65	0,53	0,69	1,44	4,71	-0,55	-0,99	0,16	0,21	-0,20	0,45	-0,55	-0,99	0,16	0,21	-0,20	0,45	-0,91	
Borgfelde	007 003		2.620	1,89	-0,23	0,72	-0,10	1,39	0,77	1,38	0,77	1,38	-0,10	1,39	0,77	1,38	1,38	1,38	5,81	1,01	-2,22	1,23	-0,10	1,63	0,78	1,01	-2,22	1,23	-0,10	1,63	0,78	2,33	
Hamm	008 001		3.046	0,74	0,13	-0,17	-0,14	0,31	-0,13	1,16	-0,13	1,16	-0,17	-0,14	0,31	-0,13	1,16	1,16	1,90	-0,58	0,10	-0,26	0,06	-0,90	-0,55	-0,58	0,10	-0,26	0,06	-0,90	-0,55	-2,12	
Hamm	008 002		2.197	0,11	1,14	-0,32	-0,46	-0,22	-0,20	0,62	-0,20	0,62	-0,32	-0,46	-0,22	-0,20	0,62	0,62	0,66	-0,47	-0,24	-0,10	-0,64	-0,31	-0,15	-0,47	-0,24	-0,10	-0,64	-0,31	-0,15	-1,91	
Hamm	008 003		1.556	0,02	0,43	-0,19	0,18	0,07	0,25	-0,06	0,25	-0,06	-0,19	0,18	0,07	0,25	-0,06	0,25	0,70	-0,80	-0,40	-0,07	-0,33	0,10	-0,50	-0,80	-0,40	-0,07	-0,33	0,10	-0,50	-2,00	
Hamm	008 004		3.495	-0,02	0,74	-0,24	0,04	-0,12	0,27	0,67	0,27	0,67	-0,24	0,04	-0,12	0,27	0,67	0,67	1,35	-0,43	0,55	-0,33	0,37	-1,39	0,20	-0,43	0,55	-0,33	0,37	-1,39	0,20	-1,03	
Hamm	008 005		3.481	0,62	-0,14	-0,24	-0,07	0,09	0,11	0,38	0,11	0,38	-0,07	0,09	0,11	0,38	0,38	0,75	-0,54	-0,86	-0,46	-0,56	-0,56	0,25	-3,12	-0,54	-0,86	-0,46	-0,56	-0,56	0,25	-3,12	
Hamm	008 006		3.737	0,12	-0,12	-0,47	-0,24	-0,38	-0,28	0,27	-0,28	0,27	-0,47	-0,24	-0,38	-0,28	0,27	0,27	-1,11	0,11	0,06	-0,26	0,13	-0,21	0,09	-0,11	0,06	-0,26	0,13	-0,21	0,09	-0,06	
Hamm	008 008		3.304	-0,32	0,82	-0,37	-0,21	0,12	-0,26	0,33	-0,26	0,33	-0,37	-0,21	0,12	-0,26	0,33	0,33	0,11	-0,36	-0,48	-0,36	-1,03	0,42	-0,13	-0,36	-0,48	-0,36	-1,03	0,42	-0,13	-1,94	
Hamm	008 009		1.916	-0,27	0,10	-0,40	-0,17	-0,50	-0,02	0,39	-0,02	0,39	-0,40	-0,17	-0,50	-0,02	0,39	0,39	-0,87	-0,17	1,21	-0,49	-0,33	-0,51	0,18	-0,17	1,21	-0,49	-0,33	-0,51	0,18	-0,11	
Hamm	009 001		2.503	1,66	0,70	0,67	0,26	1,51	0,78	1,27	0,78	1,27	0,67	0,26	1,51	0,78	1,27	6,84	0,47	-2,10	0,69	0,45	-0,10	0,60	-0,15	0,47	-2,10	0,69	0,45	-0,10	0,60	-0,15	
Hamm	009 002		2.102	1,33	1,00	0,27	0,29	1,01	0,51	0,45	0,51	0,45	0,27	0,29	1,01	0,51	0,45	4,86	-0,18	0,69	-0,41	-1,34	-0,60	0,45	-1,40	-0,18	0,69	-0,41	-1,34	-0,60	0,45	-1,40	
Hamm	009 003		1.816	1,65	0,67	0,64	1,29	1,34	1,00	1,32	1,00	1,32	0,67	0,64	1,29	1,34	1,32	7,91	-0,15	0,61	-0,31	0,45	0,37	-0,02	0,96	-0,15	0,61	-0,31	0,45	0,37	-0,02	0,96	
Hamm	009 004		2.191	1,58	1,88	0,45	0,90	1,65	0,45	1,78	0,45	1,78	0,45	0,90	1,65	0,45	1,78	8,68	-0,32	1,13	-0,07	0,29	-0,01	-0,46	0,56	-0,32	1,13	-0,07	0,29	-0,01	-0,46	0,56	
Hamm	009 005		2.279	0,50	1,12	0,11	0,47	0,86	0,66	1,60	0,66	1,60	0,11	0,47	0,86	0,66	1,60	5,32	-0,63	-0,46	-0,39	-0,87	-0,99	-0,30	-3,64	-0,63	-0,46	-0,39	-0,87	-0,99	-0,30	-3,64	
Hamm	010 002		3.893	0,92	1,71	0,49	0,97	1,14	0,63	1,61	0,63	1,61	0,49	0,97	1,14	0,63	1,61	7,46	-0,29	0,43	-0,39	-0,25	-0,20	0,07	-0,63	-0,29	0,43	-0,39	-0,25	-0,20	0,07	-0,63	
Hamm	010 003		332	-1,01	-1,85	-0,98	-1,53	-1,15	-0,69	-2,10	-0,69	-2,10	-0,98	-1,53	-1,15	-0,69	-2,10	-9,31	-1,03	1,52	-0,15	0,91	0,10	0,36	1,70	-1,03	1,52	-0,15	0,91	0,10	0,36	1,70	
Horn	011 001		3.446	1,07	1,50	0,47	0,43	1,58	-0,01	0,58	-0,01	0,58	0,47	0,43	1,58	-0,01	0,58	5,62	-0,22	1,31	0,29	-1,03	0,53	-0,15	-0,22	-0,22	1,31	0,29	-1,03	0,53	-0,15	0,73	

\* Gebietsstand: 31.12.2016

\*\* Stand 31.12.2016

Stadtteil*	Stat. Gebiet*	Indikator	Bew. **														Dynamiksumme												
			S1	S2	S3	S4	S5	S6	S7	Statussumme	D1	D2	D3	D4	D5	D6													
			S1 Kinder mit Migrationshintergrund S2 Kinder von Alleinerziehenden S3 SGB-II-Empfänger/-innen + Empfänger/-innen AsylbLG S4 Arbeitslose S5 Kinder (unter 15 Jahren) in Mindestsicherung S6 Mindestsicherung im Alter S7 Schulabschlüsse (Anteil RS, HS und oHS; bes. Gebietsausschluss)																										
		Mittelwert	48,0%	21,8%	10,8%	5,1%	17,8%	8,6%	38,7%	SD	20,1%	8,9%	11,0%	2,8%	15,4%	8,4%	18,4%	4,1%	-2,2%	0,6%	-0,4%	-0,7%	1,2%	9,2%	5,0%	3,8%	1,3%	7,0%	4,5%
Horn	011 002	568	1,38	2,45	1,22	0,40	1,82	-0,41	1,20	1,20	8,06	0,59	1,43	0,99	-0,95	0,90	-1,25	-0,47	0,24	0,11	0,21	0,93	-0,21	0,23	-1,37	-0,85	-0,64	-1,57	-0,46
Horn	011 003	2.238	0,82	-1,21	-0,59	-0,92	-0,26	-0,78	0,84	0,84	-2,11	-0,47	0,24	0,11	0,21	0,93	-0,21	-0,30	0,65	-0,39	-0,80	-0,40	0,27	0,45	-0,58	0,00	-0,33	-0,40	-0,77
Horn	011 004	3.732	1,39	0,71	0,76	1,40	1,25	1,00	0,85	0,85	7,35	-0,30	0,65	-0,39	-0,80	-0,40	0,27	-0,10	-0,18	-0,36	0,76	-0,69	-0,04	0,23	-1,37	-0,85	-0,64	-1,57	-0,46
Horn	011 005	2.903	0,26	1,01	0,10	0,72	0,20	0,15	0,86	0,86	3,31	-0,10	-0,18	-0,36	0,76	-0,69	-0,04	0,45	-0,58	0,00	-0,33	-0,40	-0,77	0,43	-2,20	0,63	-0,80	-0,31	0,25
Horn	011 006	2.994	0,62	1,17	-0,02	0,18	0,56	0,13	1,44	1,44	4,09	0,23	-1,37	-0,85	-0,64	-1,57	-0,46	-0,02	0,18	-0,41	-1,42	0,04	0,62	-0,17	-0,46	-0,57	-0,80	-0,91	0,12
Horn	011 007	2.133	1,03	1,97	0,69	1,36	2,10	-0,18	2,14	2,14	9,12	0,43	-2,20	0,63	-0,80	-0,31	0,25	0,34	0,20	-0,31	-2,27	-1,17	1,04	0,34	0,20	-0,31	-2,27	-1,17	1,04
Horn	011 008	3.590	1,76	0,64	1,12	0,65	1,74	0,58	1,41	1,41	7,91	-0,40	0,35	-0,20	-0,56	0,20	0,82	0,42	0,10	-0,62	-1,19	-0,43	-0,28	-0,40	0,35	-0,20	-0,56	0,20	0,82
Horn	011 009	2.191	1,53	1,01	1,18	1,15	1,62	1,51	1,44	1,44	9,43	-0,02	0,18	-0,41	-1,42	0,04	0,62	0,42	0,10	-0,62	-1,19	-0,43	-0,28	0,42	0,10	-0,62	-1,19	-0,43	-0,28
Horn	011 010	3.575	1,77	0,25	0,93	1,18	1,34	0,76	1,43	1,43	7,66	-0,17	-0,46	-0,57	-0,80	-0,91	0,12	-0,07	1,94	0,81	-0,87	1,83	0,20	0,34	0,20	-0,31	-2,27	-1,17	1,04
Horn	011 011	1.411	1,22	1,15	1,11	1,11	1,62	1,55	1,48	1,48	9,25	0,34	0,20	-0,31	-2,27	-1,17	1,04	-0,40	0,35	-0,20	-0,56	0,20	0,82	0,34	0,20	-0,31	-2,27	-1,17	1,04
Horn	011 012	2.545	1,63	0,13	0,89	1,18	0,72	1,20	1,50	1,50	7,24	-0,40	0,35	-0,20	-0,56	0,20	0,82	0,42	0,10	-0,62	-1,19	-0,43	-0,28	-0,40	0,35	-0,20	-0,56	0,20	0,82
Horn	011 013	2.069	0,96	0,85	0,15	-0,03	0,90	-0,06	1,62	1,62	4,39	0,42	0,10	-0,62	-1,19	-0,43	-0,28	0,42	0,10	-0,62	-1,19	-0,43	-0,28	0,42	0,10	-0,62	-1,19	-0,43	-0,28
Horn	011 014	1.796	1,31	2,90	1,27	1,40	2,54	0,72	1,19	1,19	11,34	-0,07	1,94	0,81	-0,87	1,83	0,20	-0,07	1,94	0,81	-0,87	1,83	0,20	-0,07	1,94	0,81	-0,87	1,83	0,20
Horn	011 015	2.687	1,62	0,53	0,87	1,47	1,27	1,71	0,93	0,93	8,40	-0,30	-0,02	-0,93	-2,35	-0,34	-0,52	-0,30	-0,02	-0,93	-2,35	-0,34	-0,52	-0,30	-0,02	-0,93	-2,35	-0,34	-0,52
Horn	011 016	671	-0,02	-0,55	-0,79	-1,53	-1,15	-0,77	0,62	0,62	-4,20	0,64	-0,62	-0,26	-0,87	-1,04	-0,06	0,64	-0,62	-0,26	-0,87	-1,04	-0,06	0,64	-0,62	-0,26	-0,87	-1,04	-0,06
Billstedt	012 001	3.159	1,78	1,69	1,97	1,90	2,10	1,40	1,36	1,36	12,20	-0,47	0,69	-0,31	-1,65	-0,64	0,62	-0,47	0,69	-0,31	-1,65	-0,64	0,62	-0,47	0,69	-0,31	-1,65	-0,64	0,62
Billstedt	012 002	1.526	0,17	-0,91	-0,66	-0,60	-0,52	-0,88	-0,08	-0,08	-3,47	0,79	0,39	0,06	0,37	0,69	-0,26	0,79	0,39	0,06	0,37	0,69	-0,26	0,79	0,39	0,06	0,37	0,69	-0,26
Billstedt	012 003	1.754	1,14	1,67	0,87	0,83	1,23	0,26	1,09	1,09	7,08	-0,80	2,52	0,52	-0,41	-0,34	0,20	-0,80	2,52	0,52	-0,41	-0,34	0,20	-0,80	2,52	0,52	-0,41	-0,34	0,20
Billstedt	012 004	2.150	1,06	-1,73	0,49	-0,57	-0,43	1,54	0,58	0,58	0,94	-0,30	-0,16	-0,20	-0,18	-0,31	2,41	-0,30	-0,16	-0,20	-0,18	-0,31	2,41	-0,30	-0,16	-0,20	-0,18	-0,31	2,41
Billstedt	012 005	1.895	0,64	0,45	0,22	0,90	0,16	1,15	0,82	0,82	4,33	0,00	0,53	0,16	0,45	0,03	0,71	0,00	0,53	0,16	0,45	0,03	0,71	0,00	0,53	0,16	0,45	0,03	0,71
Billstedt	012 006	2.712	0,80	-0,67	-0,37	-0,53	-0,10	-0,92	0,20	0,20	-1,61	0,45	0,89	0,42	-0,10	1,27	-0,15	0,45	0,89	0,42	-0,10	1,27	-0,15	0,45	0,89	0,42	-0,10	1,27	-0,15
Billstedt	012 007	1.915	0,80	0,70	0,33	1,18	0,79	-0,13	1,72	1,72	5,39	-0,33	0,06	0,24	0,83	0,60	-0,10	-0,33	0,06	0,24	0,83	0,60	-0,10	-0,33	0,06	0,24	0,83	0,60	-0,10
Billstedt	012 008	1.498	1,08	-0,92	0,07	-0,21	0,71	-0,49	1,02	1,02	1,27	0,23	0,67	0,47	-0,41	1,55	0,25	0,23	0,67	0,47	-0,41	1,55	0,25	0,23	0,67	0,47	-0,41	1,55	0,25
Billstedt	012 009	3.572	1,85	0,78	1,55	2,22	1,82	2,00	0,64	0,64	10,86	-0,32	0,59	-0,75	-0,10	-1,27	0,73	-0,32	0,59	-0,75	-0,10	-1,27	0,73	-0,32	0,59	-0,75	-0,10	-1,27	0,73
Billstedt	012 010	3.140	0,33	0,19	-0,28	-0,10	0,02	-0,52	0,32	0,32	-0,03	0,06	0,04	-0,05	-0,10	0,19	-0,17	0,06	0,04	-0,05	-0,10	0,19	-0,17	0,06	0,04	-0,05	-0,10	0,19	-0,17

\* Gebietsstand: 31.12.2016

\*\* Stand 31.12.2016

Stadtteil*	Stat. Gebiet*	Indikator	Bev. **														Dynamiksumme
			S1	S2	S3	S4	S5	S6	S7	hoch > -5,76	mittel -5,76 bis +5,76	niedrig +5,76 bis +8,64	sehr niedrig > +8,64	D1	D2	D3	
Mittelwert		S1 Kinder mit Migrationshintergrund S2 Kinder von Alleinerziehenden S3 SGB-II-Empfänger/-innen + Empfänger/-innen AsylbLG S4 Arbeitslose S5 Kinder (unter 15 Jahren) in Mindestsicherung S6 Mindestsicherung im Alter S7 Schulabschlüsse (Anteil RS, HS und oHS; bes. Gebietsausschluss)														D1 Kinder mit Migrationshintergrund 2016-2013 D2 Kinder von Alleinerziehenden 2016-2013 D3 SGB-II-Empfänger/-innen 2016-2013 D4 Arbeitslose 2016-2013 D5 Kinder in Mindestsicherung 2016-2013 D6 Mindestsicherung im Alter 2016-2013	
SD		48,0% 21,8% 10,8% 5,1% 17,8% 8,6% 38,7% 20,1% 8,9% 11,0% 2,8% 15,4% 8,4% 18,4%														4,1% -2,2% 0,6% -0,4% -0,7% 1,2% 9,2% 5,0% 3,8% 1,3% 7,0% 4,5%	
Billstedt	012 011	2.331	1,42	1,90	1,82	2,50	2,12	1,21	0,90	11,88	-0,43	1,60	-0,31	-1,57	-0,30	0,76	-0,26
Billstedt	012 012	874	0,19	-1,66	-0,64	-0,78	-0,69	-0,73	-0,81	-5,13	0,49	-1,37	0,00	0,37	0,10	0,07	-0,33
Billstedt	012 013	2.383	2,09	2,17	2,72	2,89	3,01	1,89	1,25	16,02	-0,47	0,37	-0,54	-1,26	-0,26	0,42	-1,74
Billstedt	012 014	3.869	1,79	0,87	1,38	1,50	1,89	1,23	0,62	9,28	-0,29	0,29	-0,39	-1,50	-0,18	0,51	-1,56
Billstedt	012 015	3.276	1,26	0,23	0,73	1,18	1,32	0,46	1,01	6,19	0,37	-0,14	0,58	-0,49	0,89	-0,02	1,20
Billstedt	012 016	2.467	0,90	0,24	0,44	0,54	0,95	0,04	0,58	3,68	0,22	-0,20	-0,85	-0,95	-1,13	0,16	-2,75
Billstedt	012 017	1.332	0,64	0,15	0,21	0,40	0,60	-0,41	0,79	2,37	-0,70	1,07	-0,10	0,06	0,39	-0,30	0,41
Billstedt	012 018	4.628	1,49	1,52	1,38	1,72	2,05	0,84	2,05	11,05	0,00	0,45	-0,13	-0,18	-0,36	0,49	0,28
Billstedt	012 019	3.533	1,15	0,86	1,24	1,82	1,37	1,52	1,56	9,53	-0,16	0,10	-0,67	-0,10	-1,23	0,71	-1,34
Billstedt	012 020	3.013	1,56	1,46	1,70	2,11	2,24	1,13	1,87	12,08	0,20	1,01	-0,57	-1,65	-0,53	0,20	-1,33
Billstedt	012 021	1.490	0,80	0,36	0,49	0,68	0,98	-0,32	0,28	3,28	0,24	1,15	0,24	-0,49	0,20	-0,02	1,33
Billstedt	012 022	3.882	1,64	1,05	1,60	1,90	1,79	0,88	1,42	10,28	0,04	0,75	-0,39	0,29	-0,80	0,54	0,43
Billstedt	012 023	2.971	1,43	1,05	1,42	2,25	2,02	0,91	0,96	10,04	0,19	-0,04	-0,28	1,45	0,13	0,49	1,94
Billstedt	012 024	995	1,34	0,74	2,07	1,25	1,99	-0,18	1,83	9,05	-0,50	0,06	0,71	-0,02	-0,47	-0,63	-0,86
Billstedt	012 026	1.156	1,45	-0,67	-0,13	0,18	0,31	-0,84	0,20	0,50	0,26	0,26	0,84	1,07	1,32	-0,55	3,20
Billstedt	012 027	2.172	1,48	1,59	1,75	1,93	2,10	1,57	1,42	11,83	-0,67	0,12	-0,83	-0,64	-1,21	-0,06	-3,29
Billstedt	012 028	3.588	1,43	0,60	1,42	1,57	1,78	1,33	0,72	8,86	0,07	0,55	-0,33	0,13	-0,39	0,14	0,17
Billstedt	012 029	2.913	1,42	1,42	1,25	1,72	1,69	1,25	1,02	9,77	-0,04	2,22	0,16	0,06	0,06	0,40	2,86
Billbrook	013 001	1.799	2,52	-1,19	5,69	2,29	2,33	4,42	2,80	18,86	-0,31	-1,07	4,53	-1,42	2,98	4,09	8,80
Billbrook	013 002	399	1,55	0,83	-0,18	0,40	0,39	0,02	0,62	3,63	4,74	-3,75	-2,08	-3,51	0,20	0,82	-3,57
Rothenburgsort	014 002	1.312	1,48	-0,79	0,61	1,57	0,45	2,78	2,12	8,23	-0,71	0,65	-1,14	-0,41	-1,49	2,19	-0,91
Rothenburgsort	014 003	3.823	1,32	0,36	0,91	1,11	1,42	0,51	0,99	6,64	-0,50	1,09	0,11	-0,41	-0,46	-0,02	-0,19
Rothenburgsort	014 004	3.680	1,66	1,65	1,18	2,00	1,84	0,59	1,68	10,61	-0,07	0,22	-0,49	-0,25	-1,23	-0,02	-1,84
Veddel	015 001	4.442	2,25	-0,11	1,38	2,15	1,74	1,67	1,52	10,59	-0,45	0,08	-0,33	0,99	-0,21	0,27	0,35
Wilhelmsburg	016 003	1.072	2,01	1,95	1,60	2,07	2,22	3,10	2,25	15,19	0,15	-0,82	1,43	0,52	1,32	2,76	5,36

\* Gebietsstand: 31.12.2016

\*\* Stand 31.12.2016



Stadtteil*	Stat. Gebiet*	Indikator	Bew. **														Dynamiksumme
			S1	S2	S3	S4	S5	S6	S7	Statussumme	D1	D2	D3	D4	D5	D6	
			S1 Kinder mit Migrationshintergrund S2 Kinder von Alleinerziehenden S3 SGB-II-Empfänger/-innen + Empfänger/-innen AsylbLG S4 Arbeitslose S5 Kinder (unter 15 Jahren) in Mindestsicherung S6 Mindestsicherung im Alter S7 Schulausschlüsse (Anteil RS, HS und oHS; bes. Gebietsausschluss)														
		Mittelwert	48,0%	21,8%	10,8%	5,1%	17,8%	8,6%	38,7%	hoch > -5,76	4,1%	-2,2%	0,6%	-0,4%	-0,7%	1,2%	
		SD	20,1%	8,9%	11,0%	2,8%	15,4%	8,4%	18,4%	mittel -5,76 bis +5,76	9,2%	5,0%	3,8%	1,3%	7,0%	4,5%	
Wilhelmsburg	016 004	4.747	1,62	0,70	1,52	2,18	1,93	2,05	1,14	hoch > -5,76	-0,53	0,45	-0,39	0,37	-0,71	1,06	
Wilhelmsburg	016 005	2.177	2,29	-2,08	4,36	0,79	0,90	0,25	2,50	mittel -5,76 bis +5,76	1,60	-5,48	1,20	-1,73	0,53	-5,73	
Wilhelmsburg	016 006	1.901	0,49	0,04	1,77	3,32	2,30	0,68	1,05	niedrig +5,76 bis +8,64	0,56	-0,78	1,10	1,84	0,86	0,29	
Wilhelmsburg	016 007	3.439	1,44	1,12	1,75	2,29	2,06	1,90	1,74	sehr niedrig > +8,64	-0,03	-0,08	0,16	-0,02	-0,37	0,84	
Wilhelmsburg	016 008	976	0,68	1,27	0,84	1,61	0,96	0,27	1,97	Statussumme	-0,50	1,80	-0,44	-0,64	-0,53	-0,28	
Wilhelmsburg	016 009	2.369	1,85	1,79	2,28	3,32	2,98	2,85	2,34	11,13	-0,71	0,87	-0,26	-1,03	-0,03	1,59	
Wilhelmsburg	016 010	4.671	1,65	0,70	1,10	1,79	1,68	1,02	1,58	9,00	-0,57	0,69	-0,65	-1,34	-0,57	1,06	
Wilhelmsburg	016 011	3.027	1,07	-0,75	-0,56	-0,42	-0,58	-0,79	0,81	9,65	-0,19	0,71	-0,28	0,60	-0,24	-0,24	
Wilhelmsburg	016 012	937	-0,23	-1,17	-0,82	-1,06	-0,89	-0,52	0,30	12,29	1,51	-1,43	-0,18	-0,41	0,24	0,01	
Wilhelmsburg	016 013	3.269	1,52	0,22	1,52	1,54	1,32	1,86	1,92	7,61	-0,48	0,31	-1,01	-1,57	-1,76	0,31	
Wilhelmsburg	016 014	2.611	2,31	-0,40	1,06	1,29	1,75	-0,06	1,49	17,40	-0,47	0,43	0,37	0,99	0,44	0,67	
Wilhelmsburg	016 015	1.124	0,15	0,61	0,03	-0,07	0,84	-0,26	1,24	9,52	-0,69	-1,61	0,03	-1,57	1,40	-0,30	
Wilhelmsburg	016 016	1.296	2,39	0,91	1,73	2,22	1,80	1,32	1,78	-1,22	-0,14	1,23	-0,15	-1,19	-0,04	1,86	
Wilhelmsburg	016 017	3.403	2,22	-0,53	1,08	1,50	1,01	0,59	1,44	7,43	-0,33	0,89	-1,11	-0,64	-1,54	0,82	
Wilhelmsburg	016 018	582	1,50	-1,94	1,14	-0,64	0,04	-0,84	-0,74	17,15	2,61	-0,28	0,89	-0,72	0,69	0,07	
Wilhelmsburg	016 019	3.365	1,06	-0,81	0,55	0,68	0,36	0,14	1,52	-1,49	0,28	-0,34	0,11	-0,25	-0,03	0,69	
Wilhelmsburg	016 020	529	0,38	-1,61	-0,66	-0,35	-0,56	-0,90	0,86	3,52	-1,58	-0,18	0,26	1,14	1,15	-1,14	
Wilhelmsburg	016 021	3.878	1,24	0,63	0,74	1,22	0,85	0,10	0,96	-2,83	-0,31	0,47	-0,62	-1,03	-1,00	0,20	
Wilhelmsburg	016 022	2.062	0,27	-0,76	-0,26	-0,32	0,16	-0,83	0,76	5,73	-0,02	0,10	0,26	0,45	0,04	-0,15	
Wilhelmsburg	016 023	6.155	1,78	0,55	2,27	2,93	2,35	1,25	1,77	-0,98	-0,54	0,85	-1,09	-1,57	-1,26	0,82	
Wilhelmsburg	016 024	1.422	0,54	-0,65	-0,37	-0,42	-0,20	-0,98	1,14	12,89	-0,40	1,01	0,00	1,22	-0,77	-0,41	
Kleiner Grasbrook	017 003	1.200	1,98	1,18	0,47	1,43	2,93	2,80	0,37	-0,96	-0,28	-0,93	-1,27	-0,72	0,17	2,52	
Finkenwerder	020 003	1.309	-1,84	-0,14	-0,72	-0,24	-0,94	-0,83	-0,44	11,16	-0,73	0,22	-0,28	0,29	-0,10	-0,13	
Finkenwerder	020 004	922	-1,85	-1,62	-0,80	-1,06	-0,96	-0,96	-0,87	-5,16	-0,71	0,55	0,06	0,13	0,19	-0,26	
Finkenwerder	020 005	2.314	-0,46	-0,22	-0,46	-0,46	-0,46	-0,81	-0,70	-8,13	-0,11	1,43	-0,10	-0,02	0,09	-0,24	
										-3,57						1,05	

\* Gebietsstand: 31.12.2016

\*\* Stand 31.12.2016

Stadtteil*	Stat. Gebiet*	Indikator	Bew. **														Dynamiksumme	
			S1	S2	S3	S4	S5	S6	S7	S1	D2	D3	D4	D5	D6			
			S1 Kinder mit Migrationshintergrund S2 Kinder von Alleinerziehenden S3 SGB-II-Empfänger/-innen + Empfänger/-innen AsylbLG S4 Arbeitslose S5 Kinder (unter 15 Jahren) in Mindestsicherung S6 Mindestsicherung im Alter S7 Schulausschlüsse (Anteil RS, HS und oHS; bes. Gebietsausschluss)															
		Mittelwert	48,0%	21,8%	10,8%	5,1%	17,8%	8,6%	38,7%	hoch > -5,76	hoch > -5,76	D1 Kinder mit Migrationshintergrund 2016-2013	4,1%	-2,2%	0,6%	-0,4%	-0,7%	1,2%
		SD	20,1%	8,9%	11,0%	2,8%	15,4%	8,4%	18,4%	mittel -5,76 bis +5,76	mittel -5,76 bis +5,76	D2 Kinder von Alleinerziehenden 2016-2013	9,2%	5,0%	3,8%	1,3%	7,0%	4,5%
Finkenwerder	020 006	2.115	-0,06	1,27	0,21	0,93	0,49	-0,08	0,07	hoch > -5,76	hoch > -5,76	D3 SGB-II-Empfänger/-innen 2016-2013	-0,01	0,59	-0,23	0,99	-0,33	0,14
Finkenwerder	020 007	1.564	-0,16	0,72	-0,30	0,01	-0,29	-0,50	-0,09	hoch > -5,76	hoch > -5,76	D4 Arbeitslose 2016-2013	-0,10	0,43	0,08	0,76	-0,94	-0,35
Finkenwerder	020 008	1.744	0,78	0,72	0,73	0,97	0,82	0,72	1,31	mittel	mittel	D5 Kinder in Mindestsicherung 2016-2013	0,19	0,45	-0,26	-0,02	-0,28	0,76
Finkenwerder	020 009	1.739	0,08	0,69	0,06	0,40	0,18	-0,25	0,41	mittel	mittel	D6 Mindestsicherung im Alter 2016-2013	-0,10	1,74	0,34	0,60	1,03	0,27
Altona-Altstadt	021 001	4.033	0,40	-0,04	0,13	0,61	0,01	0,37	0,83	niedrig +5,76 bis +8,64	niedrig +5,76 bis +8,64	D1 Kinder mit Migrationshintergrund 2016-2013	-0,32	-0,82	-1,09	-0,02	-1,39	-0,28
Altona-Altstadt	021 002	2.140	-1,15	-0,55	-0,39	-0,07	-0,75	0,11	-0,62	niedrig +5,76 bis +8,64	niedrig +5,76 bis +8,64	D2 Kinder von Alleinerziehenden 2016-2013	-0,38	0,26	-0,20	-0,33	-0,30	-2,95
Altona-Altstadt	021 003	1.673	0,24	0,27	-0,13	0,26	-0,30	0,13	0,50	niedrig +5,76 bis +8,64	niedrig +5,76 bis +8,64	D3 SGB-II-Empfänger/-innen 2016-2013	-0,45	-0,24	-0,36	0,60	-0,31	-0,15
Altona-Altstadt	021 004	2.126	0,07	1,85	0,39	0,86	0,50	1,49	0,39	niedrig +5,76 bis +8,64	niedrig +5,76 bis +8,64	D4 Arbeitslose 2016-2013	-0,48	0,97	0,00	-0,41	0,32	-0,04
Altona-Altstadt	021 005	2.960	0,24	0,74	0,26	0,75	0,27	1,06	0,07	niedrig +5,76 bis +8,64	niedrig +5,76 bis +8,64	D5 Kinder in Mindestsicherung 2016-2013	-0,58	0,12	-0,26	0,21	0,13	0,38
Altona-Altstadt	021 006	2.480	0,43	1,33	0,38	1,36	0,48	0,89	1,02	niedrig +5,76 bis +8,64	niedrig +5,76 bis +8,64	D6 Mindestsicherung im Alter 2016-2013	-0,28	-0,40	-0,52	-0,02	-0,64	-0,28
Altona-Altstadt	021 007	2.938	0,27	1,19	0,11	0,72	0,69	1,01	0,92	niedrig +5,76 bis +8,64	niedrig +5,76 bis +8,64	D1 Kinder mit Migrationshintergrund 2016-2013	-0,50	0,43	-0,26	0,21	0,02	0,18
Altona-Altstadt	021 008	2.731	-0,34	-0,83	-0,22	0,11	-0,55	-0,08	-0,19	niedrig +5,76 bis +8,64	niedrig +5,76 bis +8,64	D2 Kinder von Alleinerziehenden 2016-2013	-0,47	-0,68	-0,39	-0,95	-0,36	-0,39
Altona-Altstadt	021 009	1.666	1,47	0,72	0,69	1,36	0,90	1,45	1,40	niedrig +5,76 bis +8,64	niedrig +5,76 bis +8,64	D3 SGB-II-Empfänger/-innen 2016-2013	-0,80	0,87	-0,85	-0,72	-2,02	1,02
Altona-Altstadt	021 010	1.891	-0,40	-0,20	-0,45	-0,03	-0,74	0,23	0,37	niedrig +5,76 bis +8,64	niedrig +5,76 bis +8,64	D4 Arbeitslose 2016-2013	0,22	-0,18	-0,33	0,37	-0,66	0,23
Altona-Altstadt	021 011	1.904	1,35	2,35	1,27	2,25	1,82	2,05	0,97	niedrig +5,76 bis +8,64	niedrig +5,76 bis +8,64	D5 Kinder in Mindestsicherung 2016-2013	0,06	0,73	-0,52	-0,10	-0,07	0,91
Altona-Altstadt	021 012	2.492	0,38	1,18	0,62	1,72	0,61	1,61	1,07	niedrig +5,76 bis +8,64	niedrig +5,76 bis +8,64	D6 Mindestsicherung im Alter 2016-2013	-0,83	1,03	-0,46	0,45	-0,69	-0,37
Sternschanze	022 001	2.479	0,07	1,36	0,08	0,29	0,36	0,30	-0,45	niedrig +5,76 bis +8,64	niedrig +5,76 bis +8,64	D1 Kinder mit Migrationshintergrund 2016-2013	0,02	0,39	-0,36	-0,49	0,29	-2,29
Sternschanze	022 002	2.571	-0,80	0,01	-0,39	-0,10	-0,63	0,83	-0,95	niedrig +5,76 bis +8,64	niedrig +5,76 bis +8,64	D2 Kinder von Alleinerziehenden 2016-2013	-0,44	0,65	-0,41	-0,95	-0,28	-0,04
Sternschanze	022 003	2.630	0,80	0,78	0,66	1,15	0,95	2,11	0,19	niedrig +5,76 bis +8,64	niedrig +5,76 bis +8,64	D3 SGB-II-Empfänger/-innen 2016-2013	-0,30	-0,70	0,19	1,61	-0,11	-0,15
Sternschanze	022 004	363	0,04	1,83	-0,38	0,15	0,07	-0,94	-1,20	niedrig +5,76 bis +8,64	niedrig +5,76 bis +8,64	D4 Arbeitslose 2016-2013	-0,30	-0,44	-0,28	0,29	0,20	-3,17
Altona-Nord	023 001	1.460	1,87	0,54	2,01	1,25	1,74	2,61	1,25	niedrig +5,76 bis +8,64	niedrig +5,76 bis +8,64	D5 Kinder in Mindestsicherung 2016-2013	0,18	-0,44	-0,54	-0,18	-0,83	2,04
Altona-Nord	023 002	1.686	0,78	0,59	0,24	1,65	0,46	0,59	0,45	niedrig +5,76 bis +8,64	niedrig +5,76 bis +8,64	D6 Mindestsicherung im Alter 2016-2013	-0,59	0,08	-0,28	1,22	-0,87	-0,02
Altona-Nord	023 003	2.105	-0,56	-0,44	-0,27	0,15	-0,53	0,39	-0,63	niedrig +5,76 bis +8,64	niedrig +5,76 bis +8,64	D1 Kinder mit Migrationshintergrund 2016-2013	-0,17	0,35	-0,26	-0,33	-0,14	-0,21
Altona-Nord	023 004	2.413	0,52	0,50	0,51	1,54	0,34	0,37	0,80	niedrig +5,76 bis +8,64	niedrig +5,76 bis +8,64	D2 Kinder von Alleinerziehenden 2016-2013	-0,72	-0,10	-0,13	0,29	-0,41	0,01
Altona-Nord	023 005	2.386	0,65	0,79	0,63	1,61	1,06	0,87	0,34	niedrig +5,76 bis +8,64	niedrig +5,76 bis +8,64	D3 SGB-II-Empfänger/-innen 2016-2013	-0,28	-0,02	-0,02	0,29	0,24	0,14

\* Gebietsstand: 31.12.2016

\*\* Stand 31.12.2016

Stadtteil*	Stat. Gebiet*	Indikator	Bew. **														Dynamiksumme										
			S1	S2	S3	S4	S5	S6	S7	S1	D2	D3	D4	D5	D6												
			S1 Kinder mit Migrationshintergrund S2 Kinder von Alleinerziehenden S3 SGB-II-Empfänger/-innen + Empfänger/-innen AsylbLG S4 Arbeitslose S5 Kinder (unter 15 Jahren) in Mindestsicherung S6 Mindestsicherung im Alter S7 Schulausschlüsse (Anteil RS, HS und oHS; bes. Gebietsausschluss)																								
		Mittelwert	48,0%	21,8%	10,8%	5,1%	17,8%	8,6%	38,7%																		
		SD	20,1%	8,9%	11,0%	2,8%	15,4%	8,4%	18,4%																		
Altona-Nord	023 006	2.416	-0,14	0,19	0,36	0,72	0,12	0,19	0,50	1,93	-0,11	-1,37	0,13	0,13	0,23	0,25	-0,74										
Altona-Nord	023 007	2.683	-0,11	0,06	0,24	0,11	0,09	0,15	-0,33	0,22	-0,45	-0,12	0,00	-0,10	0,43	-0,08	-0,31										
Altona-Nord	023 009	3.055	0,12	0,80	0,10	0,50	0,14	1,20	-0,24	2,64	-0,53	-0,34	-0,33	0,29	-0,43	0,67	-0,67										
Altona-Nord	023 010	2.192	-0,69	-0,65	-0,64	-0,28	-0,87	-0,28	-0,38	-3,80	-0,31	0,73	-0,75	-0,02	-0,37	0,07	-0,65										
Altona-Nord	023 011	1.741	-0,40	0,00	-0,41	0,47	-0,76	-0,28	-0,80	-2,18	-0,17	-0,76	-0,13	0,68	-0,07	-0,08	-0,53										
Ottensen	024 001	2.630	-0,40	1,13	-0,25	-0,28	-0,32	0,66	0,03	0,58	-0,14	-0,82	-0,41	-0,87	-0,73	0,25	-2,73										
Ottensen	024 002	2.888	-0,82	0,34	-0,48	-0,39	-0,61	-0,06	-1,18	-3,20	-0,14	-0,52	-0,39	0,06	-0,50	-0,02	-1,50										
Ottensen	024 003	3.029	-0,42	-0,05	-0,16	0,08	-0,17	0,59	0,07	-0,06	-1,10	-2,06	-0,31	-0,56	0,14	0,16	-3,72										
Ottensen	024 004	1.818	-0,75	1,50	-0,41	0,18	-0,54	-0,75	-0,13	-0,89	-0,75	-0,34	-0,59	-0,49	-1,01	-0,30	-3,49										
Ottensen	024 005	1.738	-0,63	0,64	-0,55	-0,67	-0,49	-0,52	-0,23	-2,45	-0,31	-0,40	-0,41	-0,49	-0,23	0,18	-1,65										
Ottensen	024 006	1.765	-1,70	-0,08	-0,86	-1,03	-1,15	-0,60	-1,11	-6,53	-0,44	-0,06	-0,23	0,45	-0,01	-0,46	-0,75										
Ottensen	024 007	2.637	-0,55	0,22	-0,42	-0,10	-0,57	0,08	0,15	-1,19	-0,62	-0,50	-0,39	0,76	-0,40	-0,37	-1,52										
Ottensen	024 008	3.150	-0,25	1,04	0,01	0,50	-0,28	0,49	-0,39	1,12	-0,38	0,24	-0,28	0,37	-0,23	-0,44	-0,72										
Ottensen	024 009	1.835	-0,22	1,27	0,02	0,36	0,25	1,06	1,08	3,82	-0,31	-0,64	-0,41	-0,95	0,36	0,42	-1,53										
Ottensen	024 010	2.048	0,03	0,41	-0,08	0,47	-0,12	-0,02	0,21	0,90	-0,76	0,18	-0,57	-0,64	-0,77	-0,17	-2,73										
Ottensen	024 011	2.244	-1,09	-1,08	-0,86	-0,92	-1,12	-0,79	-1,02	-6,88	-0,22	0,02	-0,05	-0,18	0,07	-0,46	-0,81										
Ottensen	024 012	2.082	-1,21	-0,49	-0,66	-0,60	-0,99	-0,59	-0,89	-5,45	0,02	-0,34	-0,13	-0,02	-0,11	-0,26	-0,84										
Ottensen	024 013	2.882	-0,35	0,25	-0,32	-0,32	-0,55	0,97	0,41	0,09	-0,59	0,31	-0,83	-1,42	-0,64	-0,21	-3,39										
Ottensen	024 014	3.784	-1,04	-0,07	-0,61	-0,71	-0,78	-0,18	-0,70	-4,08	-0,47	-0,14	-0,39	-0,56	-0,37	-0,37	-2,30										
Ottensen	024 015	840	-1,20	-1,10	-0,86	-0,85	-1,07	-0,85	-1,46	-7,41	-0,56	-2,18	-0,23	0,06	0,09	-0,13	-2,95										
Bahrenfeld	025 001	2.544	1,69	-2,03	4,20	1,25	1,18	0,21	0,62	7,12	3,93	-1,41	6,01	4,48	4,81	1,68	19,51										
Bahrenfeld	025 003	1.819	-0,60	-0,37	-0,57	-0,99	-0,47	-0,82	0,01	-3,81	-0,58	-0,58	-0,26	-1,03	-0,14	-0,28	-2,87										
Bahrenfeld	025 004	2.846	-0,23	-1,22	1,34	0,54	-0,86	-0,23	-0,72	-1,38	0,22	0,35	3,05	2,31	0,50	-0,08	6,34										
Bahrenfeld	025 005	863	2,46	-2,17	7,33	2,29	1,21	4,91	0,62	16,65	5,19	-2,72	5,67	3,71	5,32	4,46	21,63										
Bahrenfeld	025 006	3.187	-1,22	-0,83	-0,66	-0,35	-0,95	-0,70	-0,24	-4,95	0,05	-0,44	-0,31	-0,25	-0,08	-0,21	-1,25										

\* Gebietsstand: 31.12.2016

\*\* Stand 31.12.2016

Stadtteil*	Stat. Gebiet*	Indikator														Dynamiksumme	
		S1	S2	S3	S4	S5	S6	S7	Statussumme	D1	D2	D3	D4	D5	D6		
		<b>Bev.</b> S1 Kinder mit Migrationshintergrund ** S2 Kinder von Alleinerziehenden S3 SGB-II-Empfänger/-innen + Empfänger/-innen AsylbLG S4 Arbeitslose S5 Kinder (unter 15 Jahren) in Mindestsicherung S6 Mindestsicherung im Alter S7 Schulausschlüsse (Anteil RS, HS und oHS; bes. Gebietsausschluss)															
		<b>Mittelwert</b> 48,0% 21,8% 10,8% 5,1% 17,8% 8,6% 38,7% <b>SD</b> 20,1% 8,9% 11,0% 2,8% 15,4% 8,4% 18,4%															
Bahrenfeld	025 007	1.520	0,11	0,96	0,69	2,57	0,48	0,94	0,02	5,78	-0,30	-1,75	-0,39	0,21	-1,03	-0,08	-3,34
Bahrenfeld	025 008	703	0,12	-2,11	1,80	1,82	0,73	0,19	-0,43	2,13	4,35	-0,52	2,55	-1,57	4,26	-1,30	7,78
Bahrenfeld	025 011	4.267	0,99	0,28	0,82	0,68	0,79	1,02	0,60	5,18	-0,57	0,26	-0,18	-0,25	0,00	0,73	0,00
Bahrenfeld	025 012	3.217	0,04	0,62	-0,14	0,29	-0,15	-0,50	0,18	0,34	-0,03	-1,03	-0,13	1,07	-0,60	-0,10	-0,82
Bahrenfeld	025 013	899	0,20	0,06	-0,14	0,26	-0,32	0,53	0,43	1,03	-0,79	-0,42	-0,05	0,21	0,19	0,36	-0,50
Bahrenfeld	025 014	1.763	-0,48	1,10	-0,21	0,68	-0,21	0,50	1,22	2,60	-0,81	-0,12	-0,96	0,52	-1,04	0,07	-2,33
Bahrenfeld	025 015	2.747	-0,95	0,37	-0,39	-0,21	-0,54	-0,17	0,03	-1,86	-0,35	-0,68	-0,10	0,29	-0,26	0,03	-1,07
Bahrenfeld	025 016	910	-0,60	0,47	-0,70	-0,60	-0,83	-0,46	-0,87	-3,59	-0,33	0,29	-0,36	0,68	-0,28	-0,21	-0,23
Bahrenfeld	025 017	2.789	-0,63	0,32	-0,49	-0,10	-0,76	0,12	0,31	-1,24	-0,28	-1,13	-0,72	-0,10	-1,19	0,18	-3,23
Bahrenfeld	025 018	764	-0,61	-1,13	-0,71	-0,60	-0,91	-0,39	-0,29	-4,64	-0,17	0,73	-0,10	1,14	0,06	-1,25	0,41
Groß Flottbek	026 001	2.119	-0,74	-0,94	-0,83	-1,06	-1,06	-0,69	-1,12	-6,44	-0,22	0,04	-0,15	0,68	0,00	-0,19	0,16
Groß Flottbek	026 002	2.016	-0,57	-0,90	-0,81	-1,17	-1,05	-0,73	-1,78	-7,01	-0,02	0,37	-0,20	-0,33	0,04	-0,13	-0,27
Groß Flottbek	026 003	2.733	-1,15	-1,21	-0,95	-1,28	-1,15	-0,97	-1,90	-8,61	-0,44	0,79	-0,15	-0,25	0,10	-0,26	-0,21
Groß Flottbek	026 004	2.034	-1,17	-0,83	-0,91	-1,06	-1,13	-0,88	-1,42	-7,41	-0,59	0,87	-0,13	0,52	0,10	-0,52	0,25
Groß Flottbek	026 005	2.053	-1,27	-1,40	-0,94	-1,39	-1,13	-0,84	-1,51	-8,48	-0,62	0,35	-0,13	-0,25	0,10	-0,59	-1,15
Othmarschen	027 001	2.196	-0,72	-1,47	-0,96	-1,31	-1,15	-0,95	-1,59	-8,17	-0,02	0,08	-0,18	0,29	0,10	-0,30	-0,02
Othmarschen	027 002	2.594	-0,98	-1,24	-0,89	-1,31	-0,97	-0,89	-1,72	-8,00	-0,46	0,16	-0,07	-0,10	0,40	-0,41	-0,48
Othmarschen	027 003	2.758	-0,17	-1,39	-0,52	-1,03	-0,67	-0,95	-1,08	-5,82	1,09	0,55	0,94	0,21	1,00	-0,13	3,66
Othmarschen	027 004	751	-1,07	-0,56	-0,76	-0,92	-0,94	-0,91	-1,38	-6,54	-0,18	0,37	-0,44	-1,11	0,06	-0,28	-1,58
Othmarschen	027 006	1.624	-1,03	-0,90	-0,96	-1,35	-1,15	-1,02	-1,78	-8,20	-0,55	1,58	-0,15	0,06	0,04	-0,30	0,68
Othmarschen	027 007	1.419	-1,13	-1,46	-0,89	-0,81	-1,15	-0,82	-2,10	-8,37	-0,02	-0,24	-0,15	0,13	0,04	-0,15	-0,38
Othmarschen	027 008	1.123	0,46	-1,20	0,97	-0,32	0,45	-0,82	-0,59	-1,05	2,45	-1,15	2,16	1,22	3,09	-0,99	6,79
Othmarschen	027 009	2.306	-1,08	-0,92	-0,89	-1,24	-1,11	-0,56	-1,81	-7,61	0,16	0,00	-0,20	-1,03	0,16	-0,24	-1,15
Lurup	028 001	2.545	0,43	1,17	0,79	1,43	1,16	-0,18	1,13	5,94	-0,28	-0,08	0,39	0,21	0,39	-0,26	0,38
Lurup	028 002	3.465	0,95	0,71	0,59	1,00	1,12	-0,40	0,31	4,28	-0,22	0,55	0,91	1,14	0,92	0,25	3,55

\* Gebietsstand: 31.12.2016

\*\* Stand 31.12.2016



Stadtteil*	Stat. Gebiet*	Bev. **														Dynamiksumme					
		Migrationshintergrund							Alleinerziehenden												
Indikator	S1	S2	S3	S4	S5	S6	S7	S1	S2	S3	S4	S5	S6	S7	D1	D2	D3	D4	D5	D6	
		S1 Kinder mit Migrationshintergrund S2 Kinder von Alleinerziehenden S3 SGB-II-Empfänger/-innen + Empfänger/-innen AsylbLG S4 Arbeitslose S5 Kinder (unter 15 Jahren) in Mindestsicherung S6 Mindestsicherung im Alter S7 Schulausschlüsse (Anteil RS, HS und oHS; bes. Gebietsausschluss)																			
	Mittelwert	48,0%	21,8%	10,8%	5,1%	17,8%	8,6%	38,7%	4,1%	-2,2%	0,6%	-0,4%	-0,7%	1,2%	4,1%	-2,2%	0,6%	-0,4%	-0,7%	1,2%	
	SD	20,1%	8,9%	11,0%	2,8%	15,4%	8,4%	18,4%	9,2%	5,0%	3,8%	1,3%	7,0%	4,5%	9,2%	5,0%	3,8%	1,3%	7,0%	4,5%	
Lurup	028 003	2.966	0,63	1,90	1,17	1,22	1,60	0,46	1,40	1,40	0,46	1,60	0,46	1,40	0,25	1,09	-0,02	-0,80	0,10	-0,39	0,24
Lurup	028 004	3.023	0,13	-1,06	-0,57	-0,42	-0,71	-0,34	0,08	0,08	-0,34	-0,71	-0,34	0,08	-0,13	0,24	0,03	0,37	0,32	-0,15	0,68
Lurup	028 005	3.371	0,81	1,04	0,85	1,15	1,12	0,88	1,08	1,08	0,88	1,12	0,88	1,08	0,20	0,45	0,03	-0,49	0,22	0,42	0,83
Lurup	028 006	2.304	0,98	0,55	0,34	0,97	0,81	0,27	0,65	0,65	0,27	0,81	0,27	0,65	-0,31	0,08	-0,18	-0,25	0,03	0,14	-0,49
Lurup	028 007	4.140	1,16	0,00	0,67	0,47	0,97	0,42	0,63	0,63	0,42	0,97	0,42	0,63	-0,02	0,37	0,03	-0,72	0,16	-0,08	-0,26
Lurup	028 008	2.870	1,79	1,54	1,62	2,79	1,67	2,02	1,17	1,17	2,02	1,67	2,02	1,17	-0,43	0,79	-0,13	-0,10	-0,76	0,76	0,14
Lurup	028 009	3.495	0,33	0,04	-0,24	-0,07	-0,01	-0,62	-0,09	-0,09	-0,62	-0,01	-0,62	-0,09	-0,03	1,03	0,21	0,76	0,62	-0,19	2,40
Lurup	028 010	2.030	0,36	-0,65	-0,46	-0,74	-0,59	-0,69	-0,05	-0,05	-0,69	-0,59	-0,69	-0,05	-0,18	0,59	-0,18	-0,25	-0,56	-0,79	-1,37
Lurup	028 011	633	1,65	-1,06	0,09	-0,24	0,10	0,36	-2,10	-2,10	0,36	0,10	0,36	-2,10	-0,17	2,95	1,64	0,45	1,56	-0,02	6,41
Lurup	028 012	357	0,28	-0,53	0,26	1,75	2,47	-0,89	-1,20	-1,20	2,47	-0,89	-1,20	-1,20	-1,12	0,75	1,10	1,45	2,85	-0,02	5,01
Lurup	028 013	1.751	1,84	-0,02	2,94	3,32	2,15	1,84	1,79	1,79	3,32	2,15	1,84	1,79	-0,67	-2,12	0,73	0,37	0,40	-0,37	-1,65
Lurup	028 014	1.606	0,53	1,23	1,75	2,11	2,47	0,51	1,15	1,15	2,47	0,51	1,15	1,15	-0,72	1,31	0,89	-0,33	0,92	-0,28	1,79
Lurup	028 016	1.215	-0,03	-0,11	-0,35	0,26	0,12	-0,70	-0,29	-0,29	0,12	-0,70	-0,29	-0,29	0,20	0,53	0,26	1,77	0,66	-0,19	3,22
Osdorf	029 002	1.683	1,93	1,19	1,21	1,93	1,69	0,46	1,16	1,16	1,93	1,69	0,46	1,16	0,00	1,23	-0,33	0,68	-0,20	0,27	1,65
Osdorf	029 003	1.953	1,82	3,00	2,03	3,71	2,77	1,87	0,89	0,89	3,71	2,77	1,87	0,89	-0,32	1,86	0,13	2,00	0,85	1,06	5,58
Osdorf	029 004	1.698	0,96	1,50	1,16	1,57	1,43	0,87	1,06	1,06	1,57	1,43	0,87	1,06	-0,48	0,81	-1,19	-1,42	-1,62	0,45	-3,45
Osdorf	029 005	1.404	-0,17	-1,33	-0,80	-0,85	-1,08	-0,73	-0,39	-0,39	-0,85	-1,08	-0,73	-0,39	0,37	0,14	0,00	-0,10	0,07	-0,57	-0,07
Osdorf	029 006	3.178	1,58	1,30	1,61	1,75	1,61	1,04	1,60	1,60	1,75	1,61	1,04	1,60	0,16	-0,54	-0,65	-1,73	-1,17	0,67	-3,26
Osdorf	029 007	1.865	1,10	-0,44	0,52	-0,10	0,69	-0,24	1,40	1,40	-0,44	0,52	-0,10	0,69	0,84	-0,56	0,71	-0,64	0,75	0,14	1,22
Osdorf	029 008	3.630	0,20	0,76	0,10	0,08	0,31	-0,37	-0,21	-0,21	0,76	0,10	0,08	0,31	0,19	0,20	0,21	0,37	0,62	-0,19	1,40
Osdorf	029 009	1.863	-0,24	-0,11	-0,11	0,36	0,00	-0,14	0,43	0,43	-0,11	0,36	0,00	-0,14	-0,23	0,49	0,37	-0,49	1,22	-0,08	1,27
Osdorf	029 010	1.400	-0,54	0,36	-0,44	-0,28	-0,41	-0,62	0,31	0,31	-0,44	-0,28	-0,41	-0,62	-0,03	-1,53	-0,33	-0,02	-0,63	-0,08	-2,62
Osdorf	029 011	2.039	-0,25	-0,91	-0,31	0,61	-0,78	-0,65	-0,86	-0,86	-0,91	-0,31	0,61	-0,78	0,18	-0,60	0,03	-0,10	0,30	-0,35	-0,54
Osdorf	029 012	2.232	-1,01	-0,71	-0,84	-1,31	-0,98	-0,89	-1,53	-1,53	-0,71	-0,84	-1,31	-0,98	-0,23	1,72	0,00	0,13	0,37	-0,39	1,60
Osdorf	029 013	3.017	-1,10	-0,81	-0,64	-0,78	-0,83	-0,70	-1,21	-1,21	-0,81	-0,64	-0,78	-0,83	0,02	0,55	-0,10	-0,10	0,14	-0,33	0,18

\* Gebietsstand: 31.12.2016

\*\* Stand 31.12.2016

Stadtteil*	Stat. Gebiet*	Indikator	Bev. **														Dynamiksumme		
			S1	S2	S3	S4	S5	S6	S7	Statussumme	D1	D2	D3	D4	D5	D6			
			Mittelwert																
			48,0%	21,8%	10,8%	5,1%	17,8%	8,6%	38,7%		4,1%	-2,2%	0,6%	-0,4%	-0,7%	1,2%			
			SD																
			20,1%	8,9%	11,0%	2,8%	15,4%	8,4%	18,4%		9,2%	5,0%	3,8%	1,3%	7,0%	4,5%			
Nienstedten	030 001		-1,08	-0,77	-0,96	-0,99	-1,15	-0,90	-1,37	-0,90	-1,37	-7,23	-0,01	0,33	-0,18	1,07	0,04	-0,30	0,95
Nienstedten	030 002		-1,39	-1,26	-0,92	-1,17	-1,09	-0,91	-1,39	-0,91	-1,39	-8,14	-0,85	0,67	-0,07	0,45	0,19	-0,26	0,12
Nienstedten	030 003		-0,96	-0,62	-0,90	-0,81	-1,11	-0,96	-1,47	-0,96	-1,47	-6,83	-0,20	1,11	-0,13	1,45	0,12	-0,15	2,21
Nienstedten	030 004		-1,07	-1,45	-0,91	-1,17	-1,11	-0,98	-1,83	-0,98	-1,83	-8,53	-0,27	0,31	-0,10	0,29	0,19	-0,26	0,16
Blankenese	031 001		-1,35	-1,34	-0,94	-1,46	-1,13	-0,89	-1,78	-0,89	-1,78	-8,88	-0,41	-0,44	-0,26	-0,41	-0,01	-0,21	-1,74
Blankenese	031 002		-1,03	-1,60	-0,91	-1,31	-1,13	-0,96	-1,83	-0,96	-1,83	-8,77	-0,14	0,41	-0,07	-0,25	0,14	-0,21	-0,13
Blankenese	031 003		-1,18	-0,91	-0,92	-1,14	-1,11	-0,84	-1,09	-0,84	-1,09	-7,19	-0,28	0,53	-0,23	-0,25	0,00	-0,24	-0,47
Blankenese	031 004		-1,21	-0,37	-0,88	-0,99	-1,11	-0,83	-1,31	-0,83	-1,31	-6,70	-0,38	0,69	-0,28	-0,25	-0,21	-0,26	-0,70
Blankenese	031 005		-0,81	-0,59	-0,83	-0,74	-1,08	-0,66	-1,47	-0,66	-1,47	-6,19	-0,10	-0,22	-0,15	0,29	0,09	-0,21	-0,31
Blankenese	031 006		-1,29	-0,48	-0,89	-1,21	-1,15	-0,87	-1,57	-0,87	-1,57	-7,46	-0,37	-0,22	-0,13	0,52	-0,04	-0,13	-0,36
Iserbrook	032 001		-0,95	-0,45	-0,76	-0,89	-0,85	-0,81	-0,52	-0,81	-0,52	-5,23	0,22	0,61	-0,13	-0,18	0,14	-0,21	0,46
Iserbrook	032 002		-0,93	-0,59	-0,66	-0,32	-0,85	-0,82	-0,83	-0,82	-0,83	-5,01	0,42	-0,82	-0,15	0,37	0,06	-0,10	-0,24
Iserbrook	032 003		-0,37	0,68	0,01	0,18	-0,17	0,13	0,98	0,13	0,98	1,44	-0,27	0,87	-0,05	-0,41	-0,67	0,09	-0,43
Iserbrook	032 004		-0,81	-0,39	-0,60	-0,57	-0,82	-0,39	-1,33	-0,39	-1,33	-4,89	-0,21	-0,24	-0,15	0,68	-0,27	-0,19	-0,39
Iserbrook	032 005		-0,84	-0,57	-0,78	-0,92	-0,88	-0,97	-1,34	-0,97	-1,34	-6,30	0,08	0,31	-0,07	-0,41	0,34	-0,39	-0,14
Sulldorf	033 001		1,47	-1,09	4,90	2,54	2,06	0,83	0,16	0,83	0,16	10,87	2,93	-1,27	4,81	3,24	4,29	0,62	14,63
Sulldorf	033 002		-1,07	0,56	-0,31	0,01	-0,68	-0,04	-0,51	-0,04	-0,51	-2,03	-0,46	-0,06	-0,49	-0,25	-0,79	0,12	-1,93
Sulldorf	033 003		-1,42	-1,34	-0,91	-1,17	-1,15	-0,90	-1,08	-0,90	-1,08	-7,97	-0,40	0,04	-0,20	0,45	0,07	-0,17	-0,21
Sulldorf	033 004		-1,31	-0,89	-0,76	-0,89	-0,90	-0,72	-1,39	-0,72	-1,39	-6,86	-0,22	0,12	-0,15	-0,10	0,26	-0,15	-0,24
Sulldorf	033 005		-0,34	1,01	-0,17	0,65	0,25	-0,53	0,16	-0,53	0,16	1,04	-0,46	2,14	0,13	0,68	0,30	0,23	3,02
Rissen	034 002		-1,17	-1,80	-0,96	-1,24	-1,15	-1,00	-1,57	-1,00	-1,57	-8,88	-0,10	0,59	-0,13	0,29	0,10	-0,37	0,38
Rissen	034 003		-1,43	-0,88	-0,84	-0,71	-1,07	-0,38	-1,04	-0,38	-1,04	-6,34	0,13	0,45	-0,31	0,76	0,14	-0,30	0,87
Rissen	034 004		-1,16	-0,70	-0,76	-0,92	-0,84	-0,88	-1,30	-0,88	-1,30	-6,57	0,07	0,71	0,11	0,45	0,47	-0,24	1,57
Rissen	034 005		0,08	0,77	0,09	0,65	0,62	-0,37	-0,61	-0,37	-0,61	1,23	0,84	0,04	0,63	0,99	1,55	-0,02	4,03
Rissen	034 006		-0,83	0,28	-0,47	-0,35	-0,28	-0,56	-0,38	-0,56	-0,38	-2,59	-0,37	1,35	0,00	0,52	0,36	-0,15	1,72

\* Gebietsstand: 31.12.2016

\*\* Stand 31.12.2016

Stadtteil*	Stat. Gebiet*	Indikator	Bev.														Dynamiksumme	
			S1	S2	S3	S4	S5	S6	S7	Statussumme	D1	D2	D3	D4	D5	D6		
			S1 Kinder mit Migrationshintergrund							S2 Kinder mit Migrationshintergrund 2016-2013								
			S2 Kinder von Alleinerziehenden							D2 Kinder von Alleinerziehenden 2016-2013								
			S3 SGB-II-Empfänger/-innen + Empfänger/-innen AsylbLG							D3 SGB-II-Empfänger/-innen 2016-2013								
			S4 Arbeitslose							D4 Arbeitslose 2016-2013								
			S5 Kinder (unter 15 Jahren) in Mindestsicherung							D5 Kinder in Mindestsicherung 2016-2013								
			S6 Mindestsicherung im Alter							D6 Mindestsicherung im Alter 2016-2013								
			S7 Schulabschlüsse (Anteil RS, HS und oHS; bes. Gebietsausschluss)															
			Mittelwert							Mittelwert								
			SD							SD								
Rissen	034 007		1.735	-1,51	-1,27	-0,92	-1,14	-1,11	-0,69	-1,21	-7,85	-0,16	0,69	-0,05	0,29	0,19	-0,30	0,66
Rissen	034 008		1.562	-1,34	-1,10	-0,92	-1,14	-1,07	-0,73	-1,40	-7,70	-0,06	1,19	-0,05	-0,33	0,22	-0,39	0,58
Eimsbüttel	035 001		1.417	-0,07	1,61	-0,18	0,54	-0,12	0,94	1,39	4,11	-0,73	-1,13	-0,49	0,06	-1,19	0,78	-2,70
Eimsbüttel	035 002		1.868	-1,09	-0,13	-0,69	-0,46	-0,95	-0,30	-1,80	-5,42	-0,72	0,71	-0,31	0,21	-0,18	0,03	-0,26
Eimsbüttel	035 003		1.857	-0,92	0,24	-0,68	-0,64	-0,87	0,45	-0,68	-3,10	-0,23	0,20	-0,57	-0,41	-0,31	0,25	-1,07
Eimsbüttel	035 004		2.943	-0,53	0,72	-0,42	0,04	-0,56	0,27	-0,52	-0,98	-0,18	-0,38	-0,33	-0,18	-0,40	0,27	-1,20
Eimsbüttel	035 005		2.047	-1,43	0,82	-0,56	-0,53	-0,78	0,24	-0,62	-2,86	-1,20	0,55	-0,05	0,13	0,06	-0,96	-1,47
Eimsbüttel	035 006		2.032	-0,53	-0,36	-0,41	-0,35	-0,57	0,28	0,01	-1,92	-1,14	-1,75	-0,39	-0,95	-0,50	0,20	-4,53
Eimsbüttel	035 007		1.547	-0,56	1,64	-0,66	-0,49	-0,78	0,90	-1,61	-1,57	0,83	-1,05	-0,31	-0,25	-0,34	0,78	-0,34
Eimsbüttel	035 008		2.310	-0,96	-0,36	-0,67	-0,64	-0,80	0,15	-1,61	-4,88	0,18	-0,02	-0,26	-0,33	0,02	-0,50	-0,91
Eimsbüttel	035 009		2.534	-0,94	-0,49	-0,76	-0,92	-0,98	-0,12	-0,35	-4,55	-0,30	-0,84	-0,49	-0,72	-0,49	-0,28	-0,79
Eimsbüttel	035 010		2.214	-1,40	-1,04	-0,93	-1,17	-1,14	-0,72	-1,30	-7,71	-0,55	-0,04	-0,26	0,29	0,04	-0,28	-0,79
Eimsbüttel	035 011		2.564	-0,33	0,54	-0,30	-0,07	-0,41	0,13	0,39	-0,04	-0,10	0,00	-0,75	-0,25	-1,59	-0,26	-2,95
Eimsbüttel	035 012		2.117	-0,52	1,67	-0,32	-0,28	-0,13	0,18	0,11	0,70	-0,08	0,81	-0,54	-0,56	-0,26	-0,19	-0,83
Eimsbüttel	035 013		1.311	-0,63	0,80	-0,56	-0,49	-0,88	-0,05	0,46	-1,36	-0,04	-0,78	-0,18	-0,49	-0,34	0,25	-1,58
Eimsbüttel	035 014		1.440	0,26	1,28	0,00	0,33	0,09	0,18	0,12	2,25	-0,59	0,57	-0,26	-0,56	-0,27	0,51	-0,60
Eimsbüttel	035 015		3.207	-0,69	0,19	-0,54	-0,42	-0,37	-0,32	-0,82	-2,97	0,05	0,61	-0,31	0,37	0,13	-1,03	-0,19
Eimsbüttel	035 016		2.724	-1,04	-0,26	-0,85	-1,03	-1,11	-0,52	-1,16	-5,96	0,00	-0,02	-0,33	-0,18	-0,06	-0,33	-0,90
Eimsbüttel	035 017		2.003	0,43	0,20	-0,25	-0,07	-0,07	0,93	-0,29	0,88	-0,81	0,39	-0,28	-0,56	0,49	0,49	-0,29
Eimsbüttel	035 018		2.271	-1,22	-0,29	-0,81	-0,74	-1,05	-0,31	-1,24	-5,67	-0,88	-0,02	-0,36	0,52	-0,36	-0,28	-1,37
Eimsbüttel	035 019		1.615	-0,90	-0,39	-0,58	-0,35	-0,73	-0,44	-1,07	-4,47	-0,57	0,06	-0,52	-0,25	0,20	-0,19	-1,27
Eimsbüttel	035 020		2.510	-1,34	-0,72	-0,71	-0,67	-1,04	-0,44	-1,04	-5,96	-0,35	0,00	-0,10	0,21	0,13	-0,21	-0,32
Eimsbüttel	035 021		3.080	-0,37	-0,44	-0,61	-0,32	-0,69	0,02	-1,29	-3,68	-0,25	-0,97	-0,36	0,21	0,17	-0,61	-1,81
Eimsbüttel	035 022		2.692	-0,53	-0,13	-0,37	-0,07	-0,36	0,28	-0,77	-1,95	-0,36	-1,07	-0,46	-0,49	-0,67	-0,52	-3,57
Eimsbüttel	035 023		2.482	-0,68	-0,11	-0,42	-0,21	-0,54	1,29	-0,59	-1,25	-0,93	0,63	-0,31	-0,18	-0,21	0,56	-0,44

\* Gebietsstand: 31.12.2016

\*\* Stand 31.12.2016

Stadtteil*	Stat. Gebiet*	Indikator	Bew. **														Dynamiksumme	
			S1	S2	S3	S4	S5	S6	S7	Statussumme	D1	D2	D3	D4	D5	D6		
			S1 Kinder mit Migrationshintergrund S2 Kinder von Alleinerziehenden S3 SGB-II-Empfänger/-innen + Empfänger/-innen AsylbLG S4 Arbeitslose S5 Kinder (unter 15 Jahren) in Mindestsicherung S6 Mindestsicherung im Alter S7 Schulausschlüsse (Anteil RS, HS und oHS; bes. Gebietsausschluss)															
		Mittelwert	48,0%	21,8%	10,8%	5,1%	17,8%	8,6%	38,7%		hoch > -5,76	4,1%	-2,2%	0,6%	-0,4%	-0,7%	1,2%	
		SD	20,1%	8,9%	11,0%	2,8%	15,4%	8,4%	18,4%		mittel -5,76 bis +5,76	9,2%	5,0%	3,8%	1,3%	7,0%	4,5%	
Eimsbüttel	035 024	2.236	-0,47	0,47	-0,48	0,04	-0,76	0,32	-0,92	-1,80	hoch > -5,76	-0,29	-0,14	-0,52	0,60	-0,71	0,03	-1,03
Eimsbüttel	035 025	1.610	-1,07	0,77	-0,78	-0,39	-1,07	-0,65	-0,46	-3,65	hoch > -5,76	-0,44	0,33	-0,72	-0,56	-0,89	-0,26	-2,55
Eimsbüttel	035 026	2.424	-1,13	-0,14	-0,77	-0,71	-1,06	0,58	-1,46	-4,69	mittel	-0,35	-0,14	-0,10	0,83	0,00	-0,55	-0,30
Rotherbaum	036 001	1.377	-0,15	-0,74	-0,70	-1,03	-0,96	0,20	-1,25	-4,64	mittel -5,76 bis +5,76	0,83	-0,62	-0,18	-0,41	-0,47	-0,33	-1,18
Rotherbaum	036 002	3.172	-0,82	-0,61	-0,78	-0,67	-1,07	0,13	-1,61	-5,43	niedrig +5,76 bis +8,64	-0,13	-0,08	-0,41	0,21	-0,41	-0,06	-0,88
Rotherbaum	036 003	2.678	-0,84	-0,94	-0,82	-0,85	-1,10	-0,49	-1,81	-6,85	niedrig +5,76 bis +8,64	-0,49	-0,56	-0,28	-0,10	-0,16	-0,17	-1,76
Rotherbaum	036 004	1.202	-0,42	-0,11	-0,78	-1,03	-0,94	-0,68	-1,33	-5,29	niedrig +5,76 bis +8,64	-0,24	-1,53	-0,13	0,13	-0,43	-0,17	-2,36
Rotherbaum	036 006	666	-0,51	0,28	-0,61	-0,60	-1,15	0,38	-0,85	-3,06	niedrig +5,76 bis +8,64	0,16	1,01	-0,15	-1,34	0,10	-1,21	-1,43
Rotherbaum	036 007	490	-0,30	-0,62	-0,61	-0,92	-0,80	-0,51	-0,55	-4,31	niedrig +5,76 bis +8,64	-0,48	1,41	0,29	-0,25	0,87	0,16	2,00
Rotherbaum	036 008	2.028	-0,68	-0,44	-0,86	-1,28	-1,00	-0,85	-1,77	-6,87	niedrig +5,76 bis +8,64	-0,50	1,15	-0,05	-0,10	0,44	-0,41	0,53
Rotherbaum	036 009	2.982	-0,17	0,73	-0,46	-0,10	-0,53	0,79	-1,22	-0,96	niedrig +5,76 bis +8,64	-0,32	0,81	-0,54	0,13	-0,81	0,03	-0,70
Rotherbaum	036 010	898	-0,82	-0,73	-0,93	-1,46	-1,15	-0,76	-1,61	-7,45	niedrig +5,76 bis +8,64	-1,13	-0,40	-0,13	-0,56	0,10	-0,15	-2,27
Rotherbaum	036 011	963	-0,52	-0,39	-0,95	-1,14	-1,15	-0,62	-1,02	-5,78	niedrig +5,76 bis +8,64	0,15	-0,34	-0,26	0,37	0,10	-0,13	-0,11
Harvestehude	037 001	2.474	-1,17	-0,52	-0,96	-1,24	-1,15	-0,72	-1,73	-7,50	niedrig +5,76 bis +8,64	-0,34	1,11	-0,28	-0,02	0,07	-0,17	0,37
Harvestehude	037 002	2.135	-1,19	-1,09	-0,92	-1,10	-1,13	-0,69	-1,42	-7,55	niedrig +5,76 bis +8,64	-0,62	-0,08	-0,13	0,06	0,14	-0,08	-0,71
Harvestehude	037 003	1.847	-1,29	-0,25	-0,90	-1,24	-1,11	-0,75	-1,86	-7,39	niedrig +5,76 bis +8,64	-0,55	0,39	-0,10	0,45	0,14	-0,24	0,09
Harvestehude	037 004	2.023	-1,15	-0,27	-0,85	-0,92	-1,08	-0,68	-1,62	-6,57	niedrig +5,76 bis +8,64	-0,24	1,80	-0,05	0,99	0,09	-0,41	2,17
Harvestehude	037 005	2.763	-0,67	-0,13	-0,72	-0,64	-0,94	-0,28	-1,14	-4,53	niedrig +5,76 bis +8,64	0,20	0,10	-0,13	0,37	-0,30	-0,13	0,12
Harvestehude	037 006	2.893	0,95	0,54	0,11	1,29	0,16	1,30	0,18	4,53	niedrig +5,76 bis +8,64	-0,56	0,10	-0,65	-1,11	-0,99	0,07	-3,12
Harvestehude	037 007	2.120	-0,77	-0,19	-0,86	-0,92	-1,10	-0,47	-1,40	-5,71	niedrig +5,76 bis +8,64	0,05	0,45	-0,28	0,13	-0,07	-0,04	0,24
Harvestehude	037 008	1.556	0,53	-0,73	0,21	-0,53	-0,04	-0,79	-1,84	-3,20	niedrig +5,76 bis +8,64	2,45	-1,21	1,82	1,53	2,45	-0,55	6,50
Hoheluft-West	038 001	2.432	-0,45	0,64	-0,48	-0,32	-0,52	0,34	-0,96	-1,73	niedrig +5,76 bis +8,64	-0,45	1,41	-0,28	-0,41	0,03	0,31	0,62
Hoheluft-West	038 002	2.183	-1,01	0,38	-0,77	-0,85	-0,98	-0,53	-0,89	-4,66	niedrig +5,76 bis +8,64	-0,94	0,26	-0,52	-0,49	-0,44	-0,06	-2,18
Hoheluft-West	038 003	2.654	-0,91	0,38	-0,65	-0,49	-0,74	-0,53	0,55	-2,39	niedrig +5,76 bis +8,64	-0,29	0,06	-0,39	-0,02	-0,63	-0,59	-1,85
Hoheluft-West	038 004	1.946	-0,92	-0,18	-0,78	-0,92	-1,02	-0,01	-1,73	-5,56	niedrig +5,76 bis +8,64	-0,10	0,35	-0,10	-0,10	0,10	-0,39	-0,25

\* Gebietsstand: 31.12.2016

\*\* Stand 31.12.2016



Stadtteil*	Stat. Gebiet*	Indikator	Bev.														Dynamiksumme									
			S1	S2	S3	S4	S5	S6	S7	S1	S2	S3	S4	S5	S6	S7										
			S1 Kinder mit Migrationshintergrund S2 Kinder von Alleinerziehenden S3 SGB-II-Empfänger/-innen + Empfänger/-innen AsylbLG S4 Arbeitslose S5 Kinder (unter 15 Jahren) in Mindestsicherung S6 Mindestsicherung im Alter S7 Schulabschlüsse (Anteil RS, HS und oHS; bes. Gebietsausschluss)																							
			hoch > -5,76 mittel -5,76 bis +5,76 niedrig +5,76 bis +8,64 sehr niedrig > +8,64																							
			D1 Kinder mit Migrationshintergrund 2016-2013 D2 Kinder von Alleinerziehenden 2016-2013 D3 SGB-II-Empfänger/-innen 2016-2013 D4 Arbeitslose 2016-2013 D5 Kinder in Mindestsicherung 2016-2013 D6 Mindestsicherung im Alter 2016-2013																							
			Statussumme 4,1% 9,2% 0,6% 3,8% -0,4% 1,3% 0,6% -0,7% 1,2% 7,0% 4,5%																							
			D1	D2	D3	D4	D5	D6	D1	D2	D3	D4	D5	D6	D1	D2	D3	D4	D5	D6	D1	D2	D3	D4	D5	D6
			2,061	-1,35	-0,49	-0,90	-1,21	-1,11	-0,70	-1,37	-1,37	-0,70	-1,11	-0,70	-1,37	-1,37	-0,70	-1,11	-0,70	-1,37	0,05	-0,38	-0,33	-0,64	-0,07	-0,19
Hoheluft-West	038 005		1,813	-1,49	0,13	-0,89	-1,14	-1,11	-0,76	-1,30	-1,30	-0,76	-1,11	-0,76	-1,30	-1,30	-0,76	-1,11	-0,76	-1,30	-0,46	0,41	-0,15	0,13	0,14	-0,26
Hoheluft-West	038 006		1,328	-0,68	-0,63	-0,75	-0,85	-1,04	-0,98	-0,85	-0,85	-0,98	-1,04	-0,98	-0,85	-0,85	-0,98	-1,04	-0,98	-0,85	-0,49	0,12	0,08	0,13	0,03	-0,19
Lokstedt	039 001		3,016	-0,47	0,02	-0,51	-0,28	-0,52	-0,39	-0,29	-0,29	-0,39	-0,52	-0,39	-0,29	-0,29	-0,39	-0,52	-0,39	-0,29	-0,04	0,04	-0,18	0,37	0,56	-0,46
Lokstedt	039 002		2,362	-0,49	-0,79	-0,73	-0,74	-1,00	-0,33	-0,74	-0,74	-0,33	-0,74	-1,00	-0,33	-0,74	-0,74	-0,33	-0,74	-1,00	0,08	-0,06	-0,31	0,13	-0,43	0,03
Lokstedt	039 003		1,026	-0,17	-0,81	-0,39	-0,64	-0,65	-0,50	-0,15	-0,15	-0,65	-0,50	-0,15	-0,15	-0,65	-0,50	-0,15	-0,15	-0,65	0,49	1,03	-0,26	-0,25	-0,87	-0,59
Lokstedt	039 004		471	-2,39	0,77	-0,96	-0,07	-1,15	-1,02	-2,10	-2,10	-1,02	-1,15	-1,02	-2,10	-2,10	-1,02	-1,15	-1,02	-2,10	-0,44	-0,50	-0,10	2,23	0,10	-0,52
Lokstedt	039 005		3,530	-0,66	-0,65	-0,66	-0,85	-0,72	-0,58	-0,59	-0,59	-0,72	-0,58	-0,59	-0,59	-0,72	-0,58	-0,59	-0,59	-0,72	-0,77	0,35	-0,23	-0,72	-0,07	-0,02
Lokstedt	039 006		4,289	-0,42	-0,68	-0,10	-0,49	-0,23	-0,40	-0,35	-0,35	-0,40	-0,23	-0,40	-0,35	-0,35	-0,40	-0,23	-0,40	-0,35	0,74	0,33	0,71	0,37	1,02	0,09
Lokstedt	039 007		3,132	-0,71	-1,31	-0,78	-1,03	-0,98	-0,76	-0,87	-0,87	-0,98	-0,76	-0,87	-0,87	-0,98	-0,76	-0,87	-0,87	-0,98	0,25	-0,42	-0,07	-0,41	0,16	-0,26
Lokstedt	039 008		2,191	-0,91	-0,74	-0,69	-0,96	-0,72	-0,65	-1,46	-1,46	-0,72	-0,65	-1,46	-1,46	-0,72	-0,65	-1,46	-1,46	-0,72	-0,49	0,14	-0,13	-0,10	0,16	-0,35
Lokstedt	039 009		2,897	1,68	1,31	1,89	2,00	2,01	2,95	0,88	0,88	2,01	2,95	0,88	0,88	2,01	2,95	0,88	0,88	12,72	-0,49	0,39	-0,28	0,68	-0,30	-0,35
Lokstedt	039 010		2,165	-0,77	-0,94	-0,76	-0,81	-0,91	-0,47	-0,43	-0,43	-0,91	-0,47	-0,43	-0,43	-0,91	-0,47	-0,43	-0,43	-5,10	-0,62	-0,04	-0,05	0,52	0,06	-0,08
Lokstedt	039 011		2,019	0,07	0,18	-0,29	-0,57	-0,20	0,81	0,26	0,26	-0,20	0,81	0,26	0,26	-0,20	0,81	0,26	0,26	0,26	-0,99	-1,11	-0,85	-1,19	-1,14	0,07
Niendorf	039 012		3,869	-0,51	-0,14	-0,56	-0,85	-0,47	-0,71	-0,57	-0,57	-0,47	-0,71	-0,57	-0,57	-0,47	-0,71	-0,57	-0,57	-3,81	0,17	0,31	-0,36	-0,64	-0,18	-0,41
Niendorf	040 002		2,390	-1,04	-0,66	-0,78	-0,71	-0,89	-0,77	-0,67	-0,67	-0,89	-0,77	-0,67	-0,67	-0,89	-0,77	-0,67	-0,67	-5,51	0,03	-0,44	-0,33	0,68	-0,16	-0,13
Niendorf	040 003		2,574	-0,76	-0,99	-0,86	-0,92	-1,09	-0,84	-0,41	-0,41	-1,09	-0,84	-0,41	-0,41	-1,09	-0,84	-0,41	-0,41	-5,87	0,16	0,67	-0,36	0,29	-0,16	-0,13
Niendorf	040 004		3,164	-0,28	0,20	-0,30	0,04	-0,32	-0,26	1,03	1,03	-0,32	-0,26	1,03	1,03	-0,32	-0,26	1,03	1,03	0,10	0,30	-0,52	-0,39	-0,02	-0,34	-0,06
Niendorf	040 005		1,339	-0,90	-1,10	-0,75	-0,96	-0,88	-0,63	-0,93	-0,93	-0,88	-0,63	-0,93	-0,93	-0,88	-0,63	-0,93	-0,93	-6,14	-0,05	0,12	-0,07	-0,80	0,09	-0,06
Niendorf	040 006		2,509	-1,19	-0,86	-0,70	-0,74	-0,91	-0,64	-0,17	-0,17	-0,91	-0,64	-0,17	-0,17	-0,91	-0,64	-0,17	-0,17	-5,21	-0,22	-0,14	-0,41	-0,49	-0,16	-0,30
Niendorf	040 007		2,215	-1,63	-0,50	-0,90	-1,03	-1,15	-0,94	-0,93	-0,93	-1,15	-0,94	-0,93	-0,93	-1,15	-0,94	-0,93	-0,93	-7,09	-0,53	0,43	-0,23	0,37	-0,18	-0,30
Niendorf	040 008		1,977	-1,12	-1,18	-0,82	-1,31	-1,04	-0,83	-0,54	-0,54	-1,04	-0,83	-0,54	-0,54	-1,04	-0,83	-0,54	-0,54	-6,85	-0,37	0,33	-0,15	-0,25	0,07	-0,28
Niendorf	040 009		2,244	-1,17	-1,10	-0,76	-0,78	-0,93	-0,83	-0,99	-0,99	-0,93	-0,83	-0,99	-0,99	-0,93	-0,83	-0,99	-0,99	-6,57	-0,40	0,59	0,08	0,91	0,13	-0,21
Niendorf	040 010		2,066	-0,63	0,49	-0,49	-0,74	-0,37	-0,26	0,55	0,55	-0,37	-0,26	0,55	0,55	-0,37	-0,26	0,55	0,55	-1,46	-0,13	-0,80	-0,54	-0,87	-0,31	-0,15
Niendorf	040 011		2,105	-0,87	-0,49	-0,71	-0,78	-0,83	-0,77	-0,82	-0,82	-0,83	-0,77	-0,82	-0,82	-0,83	-0,77	-0,82	-0,82	-5,27	0,29	-0,14	-0,20	-0,18	0,26	-0,19
Niendorf	040 012																									

\* Gebietsstand: 31.12.2016

\*\* Stand 31.12.2016

Stadtteil*	Stat. Gebiet*	Indikator	Bev.														Dynamiksumme
			S1	S2	S3	S4	S5	S6	S7	S1	S2	S3	S4	S5	S6	S7	
			S1 Kinder mit Migrationshintergrund S2 Kinder von Alleinerziehenden S3 SGB-II-Empfänger/-innen + Empfänger/-innen AsylbLG S4 Arbeitslose S5 Kinder (unter 15 Jahren) in Mindestsicherung S6 Mindestsicherung im Alter S7 Schulabschlüsse (Anteil RS, HS und oHS; bes. Gebietsausschluss)														
			D1 Kinder mit Migrationshintergrund 2016-2013 D2 Kinder von Alleinerziehenden 2016-2013 D3 SGB-II-Empfänger/-innen 2016-2013 D4 Arbeitslose 2016-2013 D5 Kinder in Mindestsicherung 2016-2013 D6 Mindestsicherung im Alter 2016-2013														
			hoch > -5,76 mittel -5,76 bis +5,76 niedrig +5,76 bis +8,64 sehr niedrig > +8,64														
			Statussumme														
			D1 4,1% D2 -2,2% D3 0,6% D4 3,8% D5 -0,4% D6 1,2%														
			SD 9,2% D1 0,17 D2 0,35 D3 -0,18 D4 0,13 D5 0,44 D6 -0,24														
Niendorf	040 013	2.055	-0,81	-0,57	-0,55	-0,57	-0,59	-0,75	0,42	-3,42	0,17	0,35	-0,18	0,13	0,44	-0,24	0,68
Niendorf	040 014	1.762	-0,95	-0,28	-0,71	-0,53	-1,08	-0,60	-0,64	-4,80	-0,11	0,53	-0,23	0,29	0,02	-0,26	0,23
Niendorf	040 015	1.713	-0,55	-0,46	-0,73	-0,81	-0,85	-0,69	-0,71	-4,81	0,39	0,04	0,00	0,21	0,37	-0,24	0,79
Niendorf	040 016	3.442	-0,06	-0,23	-0,50	-0,78	-0,37	-0,59	0,00	-2,54	0,83	-1,27	0,16	-0,10	0,96	-0,17	0,41
Niendorf	040 017	2.239	-0,87	-0,86	-0,80	-1,14	-0,94	-0,87	-0,74	-6,23	0,10	-0,18	-0,10	-0,18	0,04	-0,30	-0,61
Niendorf	040 018	1.104	-0,22	-1,63	0,67	-0,53	-0,41	-0,43	-0,02	-2,57	1,64	-0,91	1,02	1,69	1,35	0,47	5,25
Niendorf	040 019	1.998	1,53	-1,92	3,62	0,33	0,03	0,19	0,30	4,07	3,11	-2,20	2,47	0,99	1,70	0,87	6,95
Niendorf	040 020	1.010	-0,69	-1,04	-0,61	-0,60	-0,93	-0,69	-1,08	-5,65	-0,82	0,43	0,06	0,52	0,19	-0,44	-0,06
Schnelsen	041 001	2.977	-0,86	-0,31	-0,20	0,33	-0,51	-0,33	-1,15	-3,05	0,48	-0,28	-0,39	-1,11	0,53	-0,26	-1,02
Schnelsen	041 003	5.123	-0,09	0,76	0,37	0,22	0,61	0,27	-0,11	2,03	0,00	-0,12	-0,13	0,13	-0,14	-0,50	-0,75
Schnelsen	041 004	982	-0,34	0,38	-0,25	0,01	-0,16	-0,76	0,23	-0,89	-0,19	-0,56	0,58	0,37	0,97	-0,17	0,99
Schnelsen	041 005	2.883	-0,31	-0,80	-0,63	-0,71	-0,80	-0,46	-0,44	-4,14	-0,50	-0,28	-0,33	-0,41	-0,36	-0,46	-2,34
Schnelsen	041 006	1.249	1,84	-1,24	4,24	0,29	1,36	0,85	-0,06	7,27	3,87	-2,48	5,78	2,54	3,51	2,28	15,49
Schnelsen	041 007	1.547	-0,47	-0,30	-0,51	-0,81	-0,34	-0,60	-0,44	-3,49	0,08	-0,38	0,19	-0,02	0,70	-0,28	0,29
Schnelsen	041 008	2.685	-0,33	-0,10	-0,25	-0,21	-0,18	-0,43	-0,49	-1,99	-0,04	-0,44	-0,23	0,83	-0,20	-0,06	-0,14
Schnelsen	041 009	2.627	-0,16	0,43	-0,51	-0,39	-0,45	-0,49	0,16	-1,41	0,48	0,71	-0,02	0,21	0,33	0,16	1,87
Schnelsen	041 010	3.701	-0,79	-0,94	-0,80	-0,71	-1,00	-0,85	-0,77	-5,87	-0,32	0,57	-0,13	0,37	-0,03	-0,28	0,18
Schnelsen	041 011	2.570	1,31	0,73	1,44	1,36	1,78	0,93	0,96	8,51	-0,35	-0,78	-0,44	-0,10	-0,49	-0,35	-2,50
Schnelsen	041 012	2.898	-0,44	-0,76	-0,55	-0,46	-0,43	-0,81	-0,15	-3,60	0,06	-0,38	0,16	0,52	0,67	-0,24	0,80
Eidelstedt	042 001	1.626	0,39	1,78	0,41	0,90	0,82	0,18	0,98	5,46	0,13	-0,76	-0,52	0,21	-1,40	0,05	-2,28
Eidelstedt	042 002	1.653	-0,21	-0,27	-0,73	-0,74	-0,90	-0,83	0,16	-3,52	-0,38	0,45	-0,57	0,06	-0,53	-0,26	-1,24
Eidelstedt	042 003	3.068	1,02	0,99	0,26	0,61	0,73	0,08	0,75	4,44	-0,41	0,08	-0,59	-1,34	-1,26	-0,04	-3,55
Eidelstedt	042 005	2.243	0,36	1,91	0,50	0,68	1,38	1,19	1,28	7,30	-0,02	0,39	-0,26	-0,72	-0,83	0,49	-0,94
Eidelstedt	042 006	537	0,68	0,77	0,06	0,18	0,22	-0,52	1,29	2,68	-0,44	2,75	-0,18	-0,33	-0,80	-0,21	0,78
Eidelstedt	042 007	587	-0,45	-2,18	-0,92	-0,57	-1,15	-0,49	-0,67	-6,43	-0,40	0,18	-0,15	-1,03	-0,06	-0,46	-1,91

\* Gebietsstand: 31.12.2016

\*\* Stand 31.12.2016

Stadtteil*	Stat. Gebiet*	Bev. **														Dynamik- summe	
		Indikator	S1	S2	S3	S4	S5	S6	S7	Status- summe	D1	D2	D3	D4	D5		D6
		S1 Kinder mit Migrationshintergrund S2 Kinder von Alleinerziehenden S3 SGB-II-Empfänger/-innen + Empfänger/-innen AsylbLG S4 Arbeitslose S5 Kinder (unter 15 Jahren) in Mindestsicherung S6 Mindestsicherung im Alter S7 Schulabschlüsse (Anteil RS, HS und oHS; bes. Gebiets- ausschluss)															
		Mittelwert	48,0%	21,8%	10,8%	5,1%	17,8%	8,6%	38,7%	Summe	4,1%	-2,2%	0,6%	-0,4%	-0,7%	1,2%	
		SD	20,1%	8,9%	11,0%	2,8%	15,4%	8,4%	18,4%	Summe	9,2%	5,0%	3,8%	1,3%	7,0%	4,5%	
Eidelstedt	042 008	2.094	-0,96	-1,17	-0,79	-0,85	-0,95	-1,00	-0,74	-6,46	-0,18	0,71	-0,05	0,06	0,19	-0,21	0,51
Eidelstedt	042 009	2.732	0,50	-0,14	0,57	0,65	1,04	-0,15	0,66	3,13	-0,38	-0,58	-0,10	-0,18	-0,14	-0,10	-1,49
Eidelstedt	042 010	2.026	-0,29	-0,65	-0,44	-0,46	-0,61	-0,41	-0,06	-2,93	0,43	-0,08	-0,54	-0,10	-1,10	0,07	-1,32
Eidelstedt	042 012	3.080	1,05	0,87	0,56	0,43	1,23	-0,41	0,62	4,34	0,97	0,16	1,28	0,76	1,20	0,16	4,53
Eidelstedt	042 013	2.510	0,58	0,19	0,26	0,93	0,64	0,37	0,65	3,62	-0,22	-0,48	0,06	1,07	0,34	0,45	1,21
Eidelstedt	042 014	3.275	-0,03	-0,61	-0,40	-0,21	-0,52	-0,72	-0,29	-2,78	-0,22	0,63	-0,15	0,45	-0,06	-0,26	0,38
Eidelstedt	042 015	2.952	0,86	0,34	0,09	0,33	0,30	-0,31	0,41	2,01	0,18	-0,34	-0,15	-0,25	-0,61	-0,41	-1,60
Eidelstedt	042 016	1.608	0,31	-0,92	-0,03	0,33	-0,02	0,91	-0,59	-0,02	-0,11	-0,60	-1,01	-1,42	-0,63	0,01	-3,77
Eidelstedt	042 017	2.179	0,19	-0,30	-0,37	-0,17	-0,39	0,05	-0,15	-1,14	0,25	0,14	-0,83	-1,26	-0,74	-0,21	-2,65
Stellingen	043 001	1.866	0,25	0,28	0,10	0,18	0,19	-0,21	0,19	0,99	-0,47	-0,28	-0,52	0,52	-0,33	0,14	-0,93
Stellingen	043 002	1.090	0,91	-1,71	1,88	-0,78	0,64	-0,71	0,07	0,30	2,93	-0,70	2,68	0,29	4,05	-0,10	9,14
Stellingen	043 003	1.309	0,11	1,34	-0,17	0,01	0,49	0,04	1,73	3,54	-0,76	2,08	-0,18	0,06	0,47	-0,24	1,43
Stellingen	043 006	887	0,87	0,53	-0,36	-0,78	0,55	-0,78	-0,29	-0,25	-0,30	2,28	0,13	-1,42	1,25	-0,30	1,64
Stellingen	043 007	486	2,18	-2,05	4,00	1,79	1,70	0,17	-0,74	7,05	6,12	-5,14	4,50	4,87	4,19	1,06	15,61
Stellingen	043 008	3.236	-0,37	-1,09	-0,61	-0,71	-0,87	-0,26	-0,26	-4,17	0,18	-0,82	-0,15	0,29	-0,40	0,20	-0,70
Stellingen	043 010	2.927	0,64	0,94	0,20	0,29	0,81	-0,15	0,36	3,07	-0,48	-0,50	-0,23	-0,95	-1,03	0,07	-3,12
Stellingen	043 011	3.473	0,20	-0,13	-0,31	-0,03	-0,49	-0,36	0,12	-0,99	-0,43	-0,58	-0,65	-0,49	-1,16	0,07	-3,23
Stellingen	043 012	1.977	0,38	0,46	0,21	0,68	0,16	0,46	0,52	2,89	-0,54	0,49	-0,10	-0,56	-0,34	0,84	-0,21
Stellingen	043 013	1.448	-0,04	0,25	-0,53	-0,99	-0,46	-0,41	-0,58	-2,77	-0,07	0,95	-0,33	-1,42	-0,16	-0,26	-1,29
Stellingen	043 014	400	-1,26	-1,94	-0,85	-1,53	-0,84	-0,39	-1,02	-7,83	0,05	-1,27	-0,20	0,29	0,79	0,03	-0,32
Stellingen	043 015	1.974	-0,60	-0,62	-0,55	-0,35	-0,93	-0,21	-0,43	-3,69	-0,08	-0,54	-0,10	-0,87	-0,08	0,31	-1,37
Stellingen	043 016	4.036	-0,65	-0,13	-0,42	-0,24	-0,55	-0,31	-0,15	-2,45	-0,84	0,43	0,00	-0,25	0,26	-0,37	-0,77
Hoheluft-Ost	044 001	2.076	-1,05	-0,80	-0,76	-0,64	-1,07	0,34	-1,11	-5,08	-0,32	0,69	-0,46	0,29	-0,06	-0,55	-0,41
Hoheluft-Ost	044 002	1.832	-1,36	-0,12	-0,79	-0,60	-1,07	-0,30	-1,20	-5,44	-0,40	-1,01	-0,33	0,13	-0,13	0,03	-1,70
Hoheluft-Ost	044 003	2.017	-0,95	0,28	-0,80	-0,67	-0,93	-0,59	-0,89	-4,55	-0,82	0,37	-0,05	0,68	0,39	-0,08	0,48

\* Gebietsstand: 31.12.2016

\*\* Stand 31.12.2016

Stadtteil*	Stat. Gebiet*	Indikator	Bew. **														Dynamiksumme				
			S1	S2	S3	S4	S5	S6	S7	Statussumme	D1	D2	D3	D4	D5	D6					
			S1 Kinder mit Migrationshintergrund							S2 Kinder mit Migrationshintergrund 2016-2013											
			S2 Kinder von Alleinerziehenden							D2 Kinder von Alleinerziehenden 2016-2013											
			S3 SGB-II-Empfänger/-innen + Empfänger/-innen AsylbLG							D3 SGB-II-Empfänger/-innen 2016-2013											
			S4 Arbeitslose							D4 Arbeitslose 2016-2013											
			S5 Kinder (unter 15 Jahren) in Mindestsicherung							D5 Kinder in Mindestsicherung 2016-2013											
			S6 Mindestsicherung im Alter							D6 Mindestsicherung im Alter 2016-2013											
			S7 Schulausschlüsse (Anteil RS, HS und oHS; bes. Gebietsausschluss)																		
Mittelwert			48,0%	21,8%	10,8%	5,1%	17,8%	8,6%	38,7%	4,1%	-2,2%	0,6%	-0,4%	-0,7%	1,2%	4,1%	-2,2%	0,6%	-0,4%	-0,7%	1,2%
SD			20,1%	8,9%	11,0%	2,8%	15,4%	8,4%	18,4%	9,2%	5,0%	3,8%	1,3%	7,0%	4,5%	9,2%	5,0%	3,8%	1,3%	7,0%	4,5%
Hoheluft-Ost	044 004	2.237	-0,61	0,22	-0,44	-0,24	-0,58	0,14	-0,89	0,14	-0,89	-2,41	-0,08	-1,33	-0,33	-0,80	-0,03	-0,06	-2,63		
Hoheluft-Ost	044 005	1.422	-1,07	-0,13	-0,81	-0,78	-0,98	-0,43	-1,42	-0,43	-1,42	-5,62	0,38	0,37	-0,33	-0,02	0,36	-0,10	0,65		
Eppendorf	045 001	2.122	-0,60	0,64	-0,47	-0,39	-0,26	-0,18	0,77	-0,18	0,77	-0,49	0,16	0,41	0,19	0,21	1,07	-0,41	1,62		
Eppendorf	045 002	2.948	-1,12	-0,55	-0,86	-0,85	-1,07	-0,58	-1,16	-0,58	-1,16	-6,19	-0,62	-0,16	-0,26	-0,02	0,00	-0,30	-1,36		
Eppendorf	045 003	3.228	-0,63	0,31	-0,71	-0,71	-0,94	-0,24	-0,34	-0,24	-0,34	-3,25	-0,70	0,35	-0,28	-0,41	-0,51	-0,48	-2,04		
Eppendorf	045 004	3.003	-0,72	-0,34	-0,73	-0,60	-1,15	1,27	-0,92	1,27	-0,92	-3,19	0,19	-0,86	-0,41	0,06	-0,86	-1,21	-3,10		
Eppendorf	045 005	3.105	-0,90	-0,25	-0,68	-0,71	-0,86	-0,33	-0,87	-0,33	-0,87	-4,59	-0,08	0,69	0,03	-0,10	0,23	-0,17	0,60		
Eppendorf	045 006	389	-0,47	-1,07	-0,94	-1,21	-1,15	-0,69	-0,47	-0,69	-0,47	-5,99	-0,06	-0,26	-0,10	0,13	0,10	-0,28	-0,46		
Eppendorf	045 007	1.991	-0,62	-0,29	-0,83	-0,89	-1,02	-0,87	-1,33	-0,87	-1,33	-5,84	0,21	0,49	-0,07	0,06	0,39	-0,33	0,74		
Eppendorf	045 008	1.902	-0,85	-0,39	-0,88	-0,99	-1,09	-0,65	-1,50	-0,65	-1,50	-6,36	0,21	-1,41	-0,54	0,06	-0,50	-0,17	-2,35		
Eppendorf	045 009	2.028	-1,27	-0,36	-0,87	-0,89	-1,09	-0,64	-1,57	-0,64	-1,57	-6,69	-0,83	1,01	-0,36	0,29	-0,03	-0,28	-0,20		
Eppendorf	045 010	2.427	-1,39	-0,29	-0,90	-0,99	-1,15	-0,78	-1,76	-0,78	-1,76	-7,28	-0,45	0,49	-0,20	0,60	0,03	-0,17	0,29		
Eppendorf	045 011	1.244	-1,19	-0,62	-0,92	-1,35	-1,15	-0,98	-1,83	-0,98	-1,83	-8,05	-0,37	1,01	-0,10	-0,02	0,10	-0,37	0,25		
Groß Borstel	046 001	1.226	-0,96	-1,47	-0,76	-1,10	-1,06	0,19	-0,03	0,19	-0,03	-5,19	-0,81	0,35	-0,33	-0,41	-0,31	0,38	-1,14		
Groß Borstel	046 003	327	1,19	-1,55	1,40	1,75	1,63	4,07	1,97	4,07	1,97	10,47	-0,68	-11,40	1,90	0,13	4,52	0,51	-5,00		
Groß Borstel	046 004	2.206	-0,92	-0,22	-0,72	-0,71	-0,89	-0,83	-0,49	-0,83	-0,49	-4,77	0,05	0,57	0,06	0,21	0,40	-0,33	0,96		
Groß Borstel	046 005	1.921	-0,38	0,17	-0,07	0,26	-0,13	0,10	0,88	0,10	0,88	0,82	0,10	0,10	-0,44	-0,18	-0,28	-0,13	-0,82		
Groß Borstel	046 006	715	1,70	-1,58	0,27	-0,85	0,20	-0,78	-1,61	-0,78	-1,61	-2,65	6,56	-3,71	2,55	-0,64	1,86	-0,33	6,30		
Groß Borstel	046 007	1.916	-0,86	0,10	-0,17	0,90	-0,53	-0,33	-0,10	-0,33	-0,10	-0,99	0,46	0,26	0,06	1,69	0,00	0,20	2,67		
Alsterdorf	047 001	2.593	0,89	0,78	1,06	0,40	0,94	0,07	0,76	0,07	0,76	4,89	-0,29	0,41	0,60	-0,02	0,90	-1,01	0,59		
Alsterdorf	047 002	2.082	-0,84	-0,07	-0,66	-1,06	-0,78	-0,88	-0,47	-0,88	-0,47	-4,75	0,08	-0,48	0,13	0,06	0,00	-0,10	-0,31		
Alsterdorf	047 003	1.889	-0,72	0,17	-0,47	-0,60	-0,06	-0,62	0,30	-0,62	0,30	-2,00	-0,49	-0,26	0,13	0,29	0,65	-0,39	-0,07		
Alsterdorf	047 004	3.112	-1,10	-0,41	-0,87	-1,10	-1,07	-0,87	-1,34	-0,87	-1,34	-6,77	-0,14	0,33	-0,15	0,06	0,20	-0,35	-0,05		
Alsterdorf	047 005	1.771	-1,44	-1,72	-0,94	-1,39	-1,15	-0,85	-1,46	-0,85	-1,46	-8,94	-0,14	-0,08	-0,15	-0,41	0,06	-0,02	-0,73		
Alsterdorf	047 006	1.290	0,26	0,68	0,28	0,08	0,50	1,04	1,43	1,04	1,43	4,27	0,12	-0,80	1,56	1,14	1,53	-2,95	0,61		

\* Gebietsstand: 31.12.2016

\*\* Stand 31.12.2016



Stadtteil*	Stat. Gebiet*	Indikator	Bev.														Dynamiksumme	
			S1	S2	S3	S4	S5	S6	S7	hoch						Statussumme		
			Mittelwert															
			SD															
			S1 Kinder mit Migrationshintergrund	S2 Kinder von Alleinerziehenden	S3 SGB-II-Empfänger/-innen + Empfänger/-innen AsylbLG	S4 Arbeitslose	S5 Kinder (unter 15 Jahren) in Mindestsicherung	S6 Mindestsicherung im Alter	S7 Schulausschlüsse (Anteil RS, HS und oHS; bes. Gebietsausschluss)	D1 Kinder mit Migrationshintergrund 2016-2013	D2 Kinder von Alleinerziehenden 2016-2013	D3 SGB-II-Empfänger/-innen 2016-2013	D4 Arbeitslose 2016-2013	D5 Kinder in Mindestsicherung 2016-2013	D6 Mindestsicherung im Alter 2016-2013			
			48,0%	21,8%	10,8%	5,1%	17,8%	8,6%	38,7%	4,1%	-2,2%	0,6%	-0,4%	-0,7%	1,2%			
			20,1%	8,9%	11,0%	2,8%	15,4%	8,4%	18,4%	9,2%	5,0%	3,8%	1,3%	7,0%	4,5%			
Alsterdorf	047 008		1.687	-0,49	0,24	-0,29	-0,24	-0,45	-0,20	-0,64	-2,08	-0,68	-0,52	-0,33	-1,11	0,01	-3,46	
Winterhude	048 001		2.904	-0,47	0,26	-0,61	-0,78	-0,57	-0,24	-0,11	-2,51	0,48	-0,41	-0,10	-0,27	-0,28	-0,80	
Winterhude	048 002		2.087	-0,59	0,27	-0,61	-0,78	-0,76	-0,09	-0,83	-3,40	-0,80	-0,07	0,06	0,07	-0,55	-1,00	
Winterhude	048 003		420	-0,87	0,68	-0,79	-0,32	-0,95	-0,37	-0,89	-3,51	-0,87	-0,13	2,31	-0,89	-0,30	0,41	
Winterhude	048 004		539	0,91	-0,03	0,13	0,65	-0,02	1,28	0,01	2,93	-1,26	0,45	-0,64	-2,26	0,05	-4,57	
Winterhude	048 005		448	-2,39	-2,45	5,21	4,61	-1,15	3,21	2,43	9,47	-10,28	0,45	1,77	2,31	-5,82	-14,98	
Winterhude	048 006		2.320	-1,63	-0,16	-0,78	-0,89	-0,96	0,17	-0,94	-5,19	-0,27	-0,20	-0,33	0,20	0,12	-0,20	
Winterhude	048 007		2.517	-0,28	0,44	-0,58	-0,42	-0,91	-0,05	-0,68	-2,48	0,05	-0,72	-0,41	-0,61	-0,28	-2,21	
Winterhude	048 008		1.494	1,33	1,16	0,56	0,86	1,56	0,42	0,92	6,80	-0,24	-0,34	0,13	-0,94	0,29	-1,43	
Winterhude	048 009		3.748	-0,92	-0,63	-0,76	-0,81	-1,02	-0,31	-0,32	-4,77	0,24	-0,26	-0,25	0,17	-0,21	-0,29	
Winterhude	048 010		2.918	-0,49	-0,88	-0,66	-1,06	-0,80	-0,39	-0,80	-5,09	0,66	0,85	0,52	0,45	0,79	2,66	
Winterhude	048 011		2.545	-1,19	-0,72	-0,85	-0,85	-1,08	-0,87	-1,68	-7,24	-0,43	0,33	-0,13	0,52	0,03	-0,07	
Winterhude	048 012		1.833	-0,66	-0,07	-0,90	-1,10	-1,06	-0,84	-1,56	-6,18	0,86	0,57	-0,10	0,13	0,24	1,38	
Winterhude	048 013		2.679	-1,01	-0,84	-0,84	-0,74	-1,08	-0,19	-0,80	-5,50	0,05	-0,08	-0,31	0,45	-0,11	-0,18	
Winterhude	048 014		3.433	0,44	-0,25	0,11	-0,03	0,37	-0,57	0,30	0,37	-0,35	-0,28	0,73	0,91	1,83	2,67	
Winterhude	048 015		2.122	-0,67	0,19	-0,32	0,11	-0,19	-0,23	0,86	-0,23	-0,74	-0,99	0,13	0,76	0,23	-0,02	
Winterhude	048 016		1.557	-0,61	-0,18	-0,79	-1,14	-0,82	0,28	-0,52	-3,77	-0,31	-0,42	-0,20	0,37	-0,33	0,62	
Winterhude	048 017		1.619	-0,96	0,68	-0,70	-0,85	-0,83	-0,57	0,51	-2,72	-0,38	-0,14	-0,28	0,06	-0,39	-0,24	
Winterhude	048 018		1.647	-1,43	-0,46	-0,94	-1,28	-1,15	-0,97	-1,82	-8,05	-0,19	1,15	-0,20	-0,80	0,02	-0,30	
Winterhude	048 019		1.958	-1,26	-0,38	-0,81	-0,74	-1,15	-0,55	-1,47	-6,37	-0,54	0,53	-0,31	0,21	-0,11	-0,44	
Winterhude	048 020		2.023	-1,14	-0,14	-0,76	-0,60	-1,01	-0,62	-0,16	-4,43	-0,10	-0,44	-0,20	-0,41	-0,07	-0,24	
Winterhude	048 021		2.249	-0,75	-0,21	-0,66	-0,64	-0,87	-0,56	-1,02	-4,70	0,85	-0,14	-0,05	0,13	0,07	-0,28	
Winterhude	048 022		3.444	-1,00	-0,65	-0,70	-0,71	-0,98	-0,01	-0,74	-4,79	-0,69	-0,70	-0,28	0,06	-0,44	-0,37	
Winterhude	048 023		1.708	-0,71	-0,09	-0,60	-0,46	-0,56	-0,23	-0,92	-3,56	0,43	-1,23	-0,15	0,83	0,02	-0,37	
Winterhude	048 024		2.972	-0,17	1,77	-0,31	-0,28	-0,10	0,15	0,09	1,16	0,26	0,02	-0,15	0,06	0,13	0,09	

\* Gebietsstand: 31.12.2016  
 \*\* Stand 31.12.2016

Stadtteil*	Stat. Gebiet*	Indikator	Bev. **														Dynamiksumme
			S1	S2	S3	S4	S5	S6	S7	S1	D2	D3	D4	D5	D6		
			S1 Kinder mit Migrationshintergrund S2 Kinder von Alleinerziehenden S3 SGB-II-Empfänger/-innen + Empfänger/-innen AsylbLG S4 Arbeitslose S5 Kinder (unter 15 Jahren) in Mindestsicherung S6 Mindestsicherung im Alter S7 Schulausschlüsse (Anteil RS, HS und oHS; bes. Gebietsausschluss)														
		Mittelwert	48,0%	21,8%	10,8%	5,1%	17,8%	8,6%	38,7%	4,1%	-2,2%	0,6%	-0,4%	-0,7%	1,2%		
		SD	20,1%	8,9%	11,0%	2,8%	15,4%	8,4%	18,4%	9,2%	5,0%	3,8%	1,3%	7,0%	4,5%		
Winterhude	048 025	3.642	-1,08	-0,01	-0,68	-0,78	-0,83	-0,40	-0,09	-0,28	-0,36	-0,31	-0,10	-0,18	-0,57		
Uhlenhorst	049 001	2.590	-0,73	0,52	-0,71	-0,60	-0,89	-0,52	-0,93	-0,20	1,25	-0,15	-0,10	-0,37	-0,39		
Uhlenhorst	049 003	1.550	-0,50	-0,48	-0,85	-1,06	-1,07	-0,65	-1,63	-0,64	0,22	-0,13	-0,56	0,19	-0,17		
Uhlenhorst	049 004	2.453	-0,91	-0,49	-0,76	-0,85	-0,96	-0,45	-0,98	0,04	-0,06	-0,28	-0,02	0,09	0,07		
Uhlenhorst	049 005	1.655	-0,39	-0,84	-0,85	-0,71	-1,15	-0,25	-1,52	0,30	0,22	-0,41	-0,33	-0,27	-0,15		
Uhlenhorst	049 006	1.952	-0,63	-0,29	-0,86	-0,85	-1,09	-0,66	-0,81	-0,41	0,65	-0,18	-0,18	0,16	-0,70		
Uhlenhorst	049 007	2.429	-1,01	-0,63	-0,78	-0,57	-0,95	-0,55	-1,25	-0,51	0,26	-0,20	0,60	0,33	-0,10		
Uhlenhorst	049 008	2.702	-0,10	-0,64	-0,71	-0,42	-0,96	-0,28	-0,47	-0,80	-0,64	-0,23	0,45	-0,44	-0,06		
Uhlenhorst	049 009	2.132	0,20	-1,09	-0,65	-1,17	-0,82	-0,14	-1,56	0,51	-0,58	-0,44	-0,95	-0,51	-0,46		
Hohenfelde	050 002	2.798	0,40	-0,40	-0,58	-0,57	-0,63	-0,20	0,12	0,24	-0,60	-0,31	0,37	-0,37	0,01		
Hohenfelde	050 003	2.333	0,58	0,08	-0,04	0,26	-0,20	0,79	0,46	-0,27	-0,86	-0,31	-0,10	-1,16	0,62		
Hohenfelde	050 004	1.874	0,31	-0,10	-0,53	-0,57	-0,36	-0,30	-0,29	-1,27	0,91	-0,72	0,29	-0,54	0,36		
Hohenfelde	050 005	2.881	1,00	-1,35	0,34	-0,35	0,33	-0,33	-0,16	1,98	-2,68	0,97	-0,02	1,17	-0,70		
Barmbek-Süd	051 001	1.765	-0,56	0,88	-0,27	-0,46	-0,29	0,79	-0,62	-0,94	0,12	-0,41	-0,64	-1,04	0,69		
Barmbek-Süd	051 002	2.497	0,16	1,25	-0,33	-0,17	-0,07	-0,05	0,24	-0,01	-0,72	-0,26	-0,49	-0,57	0,03		
Barmbek-Süd	051 003	2.507	-0,73	-0,38	-0,62	-0,89	-0,87	0,10	-0,39	-0,51	0,18	-0,49	-1,34	-1,01	-0,08		
Barmbek-Süd	051 004	2.387	0,07	1,17	-0,05	0,47	0,32	0,39	0,26	-0,29	-0,86	-0,36	-0,49	-0,90	-0,24		
Barmbek-Süd	051 005	2.530	0,20	1,91	-0,22	-0,24	0,31	0,37	0,96	-0,47	-0,10	-0,57	-0,95	-1,34	-0,24		
Barmbek-Süd	051 006	2.634	-0,02	2,03	-0,10	0,54	0,29	0,33	0,46	0,11	0,83	0,03	0,37	-0,93	-0,48		
Barmbek-Süd	051 007	2.873	-0,02	0,59	-0,60	-0,35	-0,51	-0,47	-0,22	-0,06	-0,66	-0,46	0,06	-0,74	-0,24		
Barmbek-Süd	051 008	1.506	0,44	0,41	-0,47	-0,32	-0,19	-0,56	0,62	-0,84	-0,06	0,08	-0,10	0,03	-0,19		
Barmbek-Süd	051 009	3.056	0,25	-0,20	-0,26	-0,10	-0,37	0,24	-0,42	-0,32	-2,78	-0,28	-0,72	-0,90	0,09		
Barmbek-Süd	051 010	2.437	0,55	0,09	0,08	-0,14	0,07	0,37	-0,46	0,52	-0,84	0,24	0,21	0,19	0,69		
Barmbek-Süd	051 011	972	-0,87	-1,27	-0,80	-1,10	-0,99	-0,45	-0,89	-0,56	0,39	-0,88	0,21	-0,54	-0,28		
Barmbek-Süd	051 012	2.353	-0,53	0,19	-0,62	-0,53	-0,56	-0,34	1,00	-0,63	-0,95	-0,28	0,13	0,12	-0,02		

\* Gebietsstand: 31.12.2016

\*\* Stand 31.12.2016

Stadtteil*	Stat. Gebiet*	Indikator	Bev. **														Dynamiksumme
			S1	S2	S3	S4	S5	S6	S7	Statussumme	D1	D2	D3	D4	D5	D6	
			S1 Kinder mit Migrationshintergrund S2 Kinder von Alleinerziehenden S3 SGB-II-Empfänger/-innen + Empfänger/-innen AsylbLG S4 Arbeitslose S5 Kinder (unter 15 Jahren) in Mindestsicherung S6 Mindestsicherung im Alter S7 Schulabschlüsse (Anteil RS, HS und oHS; bes. Gebietsausschluss)														
			hoch > -5,76 mittel -5,76 bis +5,76 niedrig +5,76 bis +8,64 sehr niedrig > +8,64														
			D1 Kinder mit Migrationshintergrund 2016-2013 D2 Kinder von Alleinerziehenden 2016-2013 D3 SGB-II-Empfänger/-innen 2016-2013 D4 Arbeitslose 2016-2013 D5 Kinder in Mindestsicherung 2016-2013 D6 Mindestsicherung im Alter 2016-2013														
			positiv -3,75 stabil -3,75 bis +3,75 negativ > +3,75														
			4,1% 9,2% 0,6% 1,3% -0,4% 0,7% 1,2% 3,8% 7,0% 4,5%														
Stadtteil*	Stat. Gebiet*	Indikator	S1	S2	S3	S4	S5	S6	S7	Statussumme	D1	D2	D3	D4	D5	D6	Dynamiksumme
		Mittelwert	48,0%	21,8%	10,8%	5,1%	17,8%	8,6%	38,7%		4,1%	-2,2%	0,6%	-0,4%	-0,7%	1,2%	
		SD	20,1%	8,9%	11,0%	2,8%	15,4%	8,4%	18,4%		9,2%	5,0%	3,8%	1,3%	7,0%	4,5%	
Barmbek-Süd	051 013	1.935	-0,52	0,26	-0,50	-0,17	-0,67	0,31	-1,11	-2,40	-0,13	-1,21	-0,49	-0,41	-0,56	-0,17	-2,96
Barmbek-Süd	051 014	2.167	-0,50	0,41	-0,56	-0,67	-0,80	-0,12	0,37	-1,87	-0,77	-1,13	-0,44	-0,95	-0,79	-0,59	-4,67
Barmbek-Süd	051 015	2.096	0,26	-0,85	-0,05	-0,21	-0,45	0,11	0,62	-0,58	0,85	-1,35	0,11	0,29	0,49	0,01	0,39
Barmbek-Süd	051 016	1.077	0,29	-0,47	-0,24	0,61	-0,76	0,49	-1,02	-1,10	-0,54	0,22	-0,26	-0,02	-0,53	0,47	-0,65
Dulsberg	052 001	3.224	1,38	3,02	1,39	2,29	1,78	1,68	1,20	12,74	-0,34	-0,10	-0,98	0,06	-1,37	-0,28	-3,02
Dulsberg	052 002	3.229	1,01	2,26	0,66	1,47	1,32	1,16	0,90	8,77	-0,32	0,75	-0,57	0,13	-1,33	0,29	-1,04
Dulsberg	052 003	1.444	0,43	1,01	0,09	0,79	0,46	0,36	-0,42	2,72	-1,02	-0,32	-0,98	-1,26	-2,26	-0,41	-6,26
Dulsberg	052 004	1.551	0,60	3,34	0,26	0,75	1,74	1,04	-0,74	6,99	-0,29	0,47	-0,36	-0,49	0,63	0,07	0,04
Dulsberg	052 005	2.254	1,28	2,28	0,97	1,47	1,56	0,62	1,02	9,20	-0,73	0,24	0,00	0,21	-0,63	-0,37	-1,27
Dulsberg	052 006	2.998	1,12	0,78	0,15	0,75	0,82	0,84	0,97	5,43	-0,44	-0,82	-0,05	0,60	-0,49	0,65	-0,55
Dulsberg	052 007	2.626	1,42	2,30	0,54	1,43	1,52	1,30	0,41	8,91	-0,34	0,31	-0,80	0,29	-1,24	0,95	-0,84
Barmbek-Nord	053 001	1.535	-1,03	-1,83	-0,90	-1,17	-1,09	-0,83	-0,55	-7,40	0,05	0,10	-0,13	0,52	-0,01	-0,88	-0,34
Barmbek-Nord	053 002	1.809	-0,42	0,40	-0,13	0,11	0,15	0,57	0,72	1,39	-0,38	-1,21	-0,41	-0,64	-0,06	0,45	-2,26
Barmbek-Nord	053 004	2.114	-0,83	0,49	-0,48	-0,17	-0,52	0,07	-0,06	-1,51	-1,00	-0,44	-0,67	0,06	-0,99	0,71	-2,33
Barmbek-Nord	053 005	1.773	0,10	0,51	-0,28	0,15	-0,21	0,30	0,49	1,04	-0,33	-2,32	-0,62	0,06	-2,16	0,16	-5,21
Barmbek-Nord	053 006	2.371	0,51	1,08	0,08	0,08	0,36	0,23	-0,08	2,25	-0,03	0,24	-0,18	-0,18	-0,87	-0,17	-1,18
Barmbek-Nord	053 007	1.217	-0,18	0,16	-0,46	-0,28	-0,23	-0,41	-0,65	-2,05	-0,21	-0,86	-0,75	0,06	-2,07	-0,15	-3,99
Barmbek-Nord	053 008	2.058	-0,48	0,80	-0,42	-0,21	-0,36	-0,20	0,23	-0,65	-0,23	0,83	-0,13	-0,33	0,47	0,03	0,64
Barmbek-Nord	053 009	2.166	0,45	0,72	0,06	0,29	0,66	0,24	0,33	2,75	0,33	-0,04	-0,20	0,13	-1,82	0,16	-1,43
Barmbek-Nord	053 010	1.523	0,65	2,13	0,26	1,50	0,68	1,13	-0,55	5,80	-0,49	0,39	-1,06	-0,18	-1,16	1,04	-1,46
Barmbek-Nord	053 011	2.159	0,43	2,58	0,25	0,83	1,10	1,35	1,04	7,58	0,04	0,45	-0,28	-0,10	0,26	0,36	0,72
Barmbek-Nord	053 013	1.804	-0,36	0,81	-0,21	0,40	0,07	0,20	-0,29	0,62	-0,23	-1,59	-0,15	-0,10	0,12	0,23	-1,73
Barmbek-Nord	053 014	2.044	-0,52	0,82	-0,46	-0,10	-0,44	0,23	0,86	0,40	-0,79	0,47	-0,46	0,06	-0,41	0,09	-1,04
Barmbek-Nord	053 015	1.327	-0,39	0,43	-0,48	0,04	-0,73	0,05	-0,13	-1,21	0,65	-1,83	-0,23	1,14	-0,40	-0,04	-0,70
Barmbek-Nord	053 017	1.920	0,73	0,86	-0,07	-0,14	0,07	-0,04	-0,18	1,22	0,29	-0,10	-0,28	-1,26	-1,01	-0,08	-2,45

\* Gebietsstand: 31.12.2016

\*\* Stand 31.12.2016

Stadtteil*	Stat. Gebiet*	Indikator	Bev.														Dynamiksumme					
			S1	S2	S3	S4	S5	S6	S7	hoch > -5,76	mittel -5,76 bis +5,76	niedrig +5,76 bis +8,64	sehr niedrig > +8,64	D1	D2	D3		D4	D5	D6		
	Mittelwert		48,0%	21,8%	10,8%	5,1%	17,8%	8,6%	38,7%		4,1%	-2,2%	0,6%	-0,4%	-0,7%	1,2%	9,2%	5,0%	3,8%	1,3%	7,0%	4,5%
	SD		20,1%	8,9%	11,0%	2,8%	15,4%	8,4%	18,4%		-0,99	-1,31	-0,33	-0,41	-1,10	-0,55						
Barmbek-Nord	053 018		1.674	-0,69	-0,11	-0,42	-0,28	-0,80	0,12	-1,02	-3,19	0,15	-0,46	0,11	-0,64	0,27	0,05	-0,53				
Barmbek-Nord	053 019		2.329	0,12	0,34	-0,27	-0,24	0,03	-0,20	0,43	0,22	-0,55	0,26	-0,26	0,21	-0,47	0,25	-0,55				
Barmbek-Nord	053 020		2.527	-0,41	0,27	-0,30	0,08	-0,10	-0,06	-0,01	-0,53	3,88	-0,23	1,31	-0,15	0,21	-0,79	-0,02	0,34			
Barmbek-Nord	053 022		2.582	0,52	1,23	-0,06	0,79	0,57	0,08	0,76	-1,23	2,04	-0,76	-0,99	-0,02	0,21	0,16	-0,13	-1,53			
Barmbek-Nord	053 023		4.132	-0,13	-0,16	-0,13	-0,35	-0,28	-0,28	0,10	-1,23	-7,95	-0,28	0,41	-0,07	-0,33	0,16	-0,48	-0,60			
Barmbek-Nord	053 024		1.848	0,44	0,79	-0,08	0,33	0,32	-0,13	0,37	2,04	-6,36	-0,07	0,24	1,45	0,14	-0,41	1,68				
Ohlsdorf	054 001		3.703	-1,52	-0,94	-0,89	-1,24	-1,11	-0,94	-1,31	-7,95	-0,64	-0,19	0,26	0,13	-1,26	-0,50	-1,78				
Ohlsdorf	054 002		1.080	-1,46	-1,49	-0,02	-0,57	-1,07	-0,30	-1,46	-6,36	-2,05	-0,42	-1,05	0,00	-0,02	0,43	-0,33	-1,37			
Ohlsdorf	054 003		1.254	-0,20	1,04	-0,31	-0,53	-0,13	-0,94	0,43	-0,64	-1,67	-0,42	-1,05	0,00	-0,02	0,43	-0,33	-1,37			
Ohlsdorf	054 004		2.399	-0,94	0,49	-0,46	-0,42	-0,47	-0,45	0,20	-2,05	-1,67	-0,42	-1,05	0,00	-0,02	0,43	-0,33	-1,37			
Ohlsdorf	054 005		1.194	0,11	-0,77	-0,16	0,08	0,03	-0,17	-0,79	-1,67	-0,30	0,91	-1,01	0,06	0,76	1,06	0,65	2,43			
Ohlsdorf	054 006		1.638	-0,67	0,44	-0,24	0,11	-0,06	-0,05	0,16	-0,30	4,85	0,42	0,10	-0,07	0,37	-0,71	0,29	0,39			
Ohlsdorf	054 007		1.867	0,29	1,45	0,43	1,18	0,69	0,19	0,62	4,85	-2,85	-0,02	-0,34	-0,07	0,21	0,47	0,03	0,28			
Ohlsdorf	054 008		2.659	-0,21	-0,47	-0,47	-0,60	-0,02	-0,52	-0,55	-2,85	-0,57	-0,18	-1,13	-0,52	-1,34	0,07	0,54	-2,55			
Fuhlsbüttel	055 002		1.264	-0,12	-0,05	0,03	-0,10	-0,24	-0,30	0,23	-0,57	-1,92	-0,21	0,10	-0,31	-0,18	-1,00	-0,66	-2,25			
Fuhlsbüttel	055 003		1.947	-0,65	0,11	-0,28	-0,17	-0,30	-0,38	-0,25	-1,92	-5,47	-0,90	0,69	-0,28	-0,02	-0,17	-0,06	-0,75			
Fuhlsbüttel	055 004		1.003	-1,36	0,01	-0,86	-1,24	-0,91	-0,57	-0,55	-5,47	-6,99	-0,38	-0,76	-0,33	-0,80	-0,17	-0,46	-2,91			
Fuhlsbüttel	055 005		1.890	-1,36	-0,95	-0,80	-1,14	-1,04	-0,33	-1,36	-6,99	-0,67	0,21	0,06	-0,23	-1,03	-0,20	-0,06	-1,25			
Fuhlsbüttel	055 006		1.880	-1,03	1,01	-0,20	0,08	-0,60	-0,07	0,14	-0,67	-3,48	-0,63	0,77	-0,07	-0,02	0,07	-0,19	-0,08			
Fuhlsbüttel	055 007		1.846	-0,91	0,01	-0,52	-0,81	-0,43	-0,43	-0,39	-3,48	-0,30	1,77	-1,03	1,33	0,60	1,72	-0,44	3,96			
Fuhlsbüttel	055 008		2.759	-0,29	-0,70	0,45	0,04	0,54	-0,21	-0,13	-0,30	-2,99	0,44	1,27	-0,15	-0,87	-0,01	-0,21	0,46			
Langenhorn	056 001		2.210	-0,33	-0,11	-0,59	-1,06	-0,50	-0,71	0,32	-2,99	-0,24	0,05	-0,20	-0,20	0,29	0,14	0,01	0,09			
Langenhorn	056 002		2.631	-0,75	0,65	-0,19	0,26	-0,02	-0,58	0,39	-0,24	-0,12	-2,14	-0,40	-0,91	0,68	-1,44	-1,19	-5,40			
Langenhorn	056 004		2.591	-0,01	-1,24	0,13	-0,21	-0,16	0,13	1,23	-0,12	-0,42	0,55	-0,23	0,76	0,00	-0,04	-0,04	0,62			
Langenhorn	056 005		2.022	0,28	1,42	0,29	0,65	0,77	-0,30	0,65	3,76											

\* Gebietsstand: 31.12.2016

\*\* Stand 31.12.2016



Stadtteil*	Stat. Gebiet*	Indikator	Bev. **														Dynamiksumme	
			S1	S2	S3	S4	S5	S6	S7	S1	D2	D3	D4	D5	D6			
			S1 Kinder mit Migrationshintergrund S2 Kinder von Alleinerziehenden S3 SGB-II-Empfänger/-innen + Empfänger/-innen AsylbLG S4 Arbeitslose S5 Kinder (unter 15 Jahren) in Mindestsicherung S6 Mindestsicherung im Alter S7 Schulausschlüsse (Anteil RS, HS und oHS; bes. Gebietsausschluss)															
		Mittelwert	48,0%	21,8%	10,8%	5,1%	17,8%	8,6%	38,7%	hoch > -5,76	hoch > -5,76	D1 Kinder mit Migrationshintergrund 2016-2013	4,1%	-2,2%	0,6%	-0,4%	-0,7%	1,2%
		SD	20,1%	8,9%	11,0%	2,8%	15,4%	8,4%	18,4%	mittel -5,76 bis +5,76	mittel -5,76 bis +5,76	D2 Kinder von Alleinerziehenden 2016-2013	9,2%	5,0%	3,8%	1,3%	7,0%	4,5%
Langenhorn	056 006	2.903	0,47	1,37	1,16	1,25	1,75	1,15	1,28	hoch > -5,76	hoch > -5,76	D3 SGB-II-Empfänger/-innen 2016-2013	-0,32	0,75	0,08	0,13	0,36	0,49
Langenhorn	056 007	1.180	-0,52	0,90	-0,10	0,22	0,30	-0,77	0,72	hoch > -5,76	hoch > -5,76	D4 Arbeitslose 2016-2013	-0,75	1,54	0,26	0,29	0,24	-0,28
Langenhorn	056 008	3.341	0,25	-1,00	0,93	0,40	0,39	-0,11	0,31	mittel	mittel	D5 Kinder in Mindestsicherung 2016-2013	2,90	-1,35	2,14	1,53	2,03	0,03
Langenhorn	056 009	2.333	-0,25	0,02	0,29	-0,14	0,25	0,07	0,14	mittel	mittel	D6 Mindestsicherung im Alter 2016-2013	-0,41	0,26	0,34	-0,10	0,20	0,14
Langenhorn	056 010	2.660	-1,03	-0,76	-0,57	-0,71	-0,67	-0,70	-0,42	niedrig +5,76 bis +8,64	niedrig +5,76 bis +8,64	Dynamiksumme	-0,18	0,41	-0,20	0,06	-0,03	-0,06
Langenhorn	056 011	3.325	0,05	-0,21	0,61	0,08	-0,12	-0,30	0,56	niedrig +5,76 bis +8,64	niedrig +5,76 bis +8,64		1,52	-0,68	0,21	0,83	-0,06	0,03
Langenhorn	056 012	1.958	0,44	0,36	0,68	0,40	0,66	-0,38	1,29	sehr > +8,64	sehr > +8,64		-0,13	-0,04	-0,15	0,37	-0,31	-0,28
Langenhorn	056 013	2.057	-0,24	0,26	0,31	1,04	0,56	-0,52	0,20	sehr > +8,64	sehr > +8,64		0,37	-0,93	-0,02	0,68	-0,67	0,23
Langenhorn	056 014	1.693	0,19	0,95	-0,07	0,68	-0,12	0,21	0,98	sehr > +8,64	sehr > +8,64		-0,33	0,87	-0,67	-0,41	-0,60	0,45
Langenhorn	056 015	1.695	-0,62	-0,64	-0,42	-0,49	-0,41	-0,72	0,03	sehr > +8,64	sehr > +8,64		0,19	-0,95	0,52	0,60	0,89	-0,74
Langenhorn	056 016	2.633	-0,55	0,92	-0,25	0,18	-0,17	-0,07	0,39	sehr > +8,64	sehr > +8,64		0,02	-1,53	-0,28	-0,02	-1,50	-0,15
Langenhorn	056 017	3.954	-0,65	0,01	-0,41	-0,53	-0,23	-0,63	0,19	sehr > +8,64	sehr > +8,64		0,49	0,99	0,32	-0,02	0,75	-0,04
Langenhorn	056 018	508	2,21	-1,99	5,27	2,75	2,29	2,05	-1,20	sehr > +8,64	sehr > +8,64		0,16	-2,46	11,60	8,75	7,70	5,45
Langenhorn	056 019	1.871	-0,60	-0,53	-0,58	-0,85	-0,76	-0,62	0,53	sehr > +8,64	sehr > +8,64		-0,09	-0,08	-0,33	-0,64	-0,26	-0,06
Langenhorn	056 020	1.654	0,90	-0,21	-0,06	0,29	-0,06	0,38	0,97	sehr > +8,64	sehr > +8,64		0,50	-0,40	-0,20	-1,50	0,07	0,95
Langenhorn	056 021	2.343	-0,42	-0,36	-0,30	-0,03	-0,28	-0,30	-0,08	sehr > +8,64	sehr > +8,64		0,30	-0,76	0,24	1,07	0,22	-0,30
Eilbek	057 001	4.094	-0,24	-0,99	-0,58	-0,71	-0,66	-0,55	-1,05	sehr > +8,64	sehr > +8,64		-0,21	-0,74	-0,05	-0,64	0,23	-0,28
Eilbek	057 002	4.503	0,23	0,25	-0,27	0,01	-0,02	0,26	-0,08	sehr > +8,64	sehr > +8,64		-0,51	-0,64	-0,18	0,13	-0,44	0,18
Eilbek	057 003	3.430	0,04	0,46	-0,38	-0,17	0,04	-0,34	-0,11	sehr > +8,64	sehr > +8,64		-0,89	0,45	-0,39	0,06	-0,71	-0,19
Eilbek	057 004	4.030	0,95	0,56	0,02	-0,10	0,74	0,37	0,19	sehr > +8,64	sehr > +8,64		-0,07	0,29	-0,33	-0,41	-0,08	0,25
Eilbek	057 005	3.597	0,24	0,76	-0,22	0,18	-0,05	-0,14	0,27	sehr > +8,64	sehr > +8,64		-0,03	0,08	0,21	0,13	0,86	-0,06
Eilbek	057 006	1.851	0,92	0,20	-0,10	0,15	0,92	-0,39	-0,20	sehr > +8,64	sehr > +8,64		1,17	-0,70	0,32	-0,56	1,66	0,14
Wandsbek	058 001	2.386	-0,18	-0,02	-0,47	-0,74	-0,53	-0,40	0,07	sehr > +8,64	sehr > +8,64		-0,36	-0,56	-0,39	-0,33	-1,21	-0,04
Wandsbek	058 002	2.104	-0,64	0,10	-0,45	-0,42	-0,37	-0,51	-0,26	sehr > +8,64	sehr > +8,64		0,11	-0,78	-0,26	-1,03	-0,54	-0,06
Wandsbek	058 003	4.046	0,76	0,62	0,24	0,61	0,79	-0,04	0,84	sehr > +8,64	sehr > +8,64		0,07	1,15	0,19	0,37	0,63	0,09

\* Gebietsstand: 31.12.2016

\*\* Stand 31.12.2016

Stadtteil*	Stat. Gebiet*	Indikator	Bev. **														Dynamiksumme
			S1	S2	S3	S4	S5	S6	S7	S1	D2	D3	D4	D5	D6		
			S1 Kinder mit Migrationshintergrund S2 Kinder von Alleinerziehenden S3 SGB-II-Empfänger/-innen + Empfänger/-innen AsylbLG S4 Arbeitslose S5 Kinder (unter 15 Jahren) in Mindestsicherung S6 Mindestsicherung im Alter S7 Schulausschlüsse (Anteil RS, HS und oHS; bes. Gebietsausschluss)														
		Mittelwert	48,0%	21,8%	10,8%	5,1%	17,8%	8,6%	38,7%	hoch > -5,76	D1 Kinder mit Migrationshintergrund 2016-2013	4,1%	-2,2%	0,6%	-0,4%	-0,7%	1,2%
		SD	20,1%	8,9%	11,0%	2,8%	15,4%	8,4%	18,4%	mittel -5,76 bis +5,76	D2 Kinder von Alleinerziehenden 2016-2013	9,2%	5,0%	3,8%	1,3%	7,0%	4,5%
Wandsbek	058 004	2.070	-0,10	1,33	-0,09	0,01	0,38	-0,23	0,05	hoch > -5,76	D3 SGB-II-Empfänger/-innen 2016-2013	-0,21	-0,30	-0,07	-0,10	-0,50	0,25
Wandsbek	058 005	2.765	0,97	0,23	-0,09	0,11	0,52	-0,09	-0,16	hoch > -5,76	D4 Arbeitslose 2016-2013	0,29	-0,66	-0,10	-1,03	-0,27	-0,15
Wandsbek	058 006	1.654	0,31	0,99	-0,07	0,22	0,36	0,43	0,34	mittel	D5 Kinder in Mindestsicherung 2016-2013	-0,79	1,58	0,21	-0,10	0,65	0,27
Wandsbek	058 007	2.234	-0,05	0,42	-0,27	0,08	-0,04	-0,07	0,51	mittel	D6 Mindestsicherung im Alter 2016-2013	-0,33	0,04	-0,07	-0,49	0,30	0,12
Wandsbek	058 008	1.860	0,24	0,02	-0,07	0,33	-0,04	0,10	1,90	niedrig +5,76 bis +8,64	D1 Kinder mit Migrationshintergrund 2016-2013	0,52	0,26	-0,18	-0,95	-0,49	-0,04
Wandsbek	058 009	2.109	0,47	0,53	-0,04	-0,10	0,76	0,93	0,31	niedrig +5,76 bis +8,64	D2 Kinder von Alleinerziehenden 2016-2013	-0,93	-0,48	0,08	-0,25	1,60	0,49
Wandsbek	058 010	2.552	0,42	-0,82	-0,01	-0,32	0,15	-0,34	0,42	niedrig +5,76 bis +8,64	D3 SGB-II-Empfänger/-innen 2016-2013	-0,14	-2,16	0,26	-0,80	1,02	-0,33
Wandsbek	058 011	1.579	1,13	-0,36	0,64	-0,17	0,07	0,12	-0,39	niedrig +5,76 bis +8,64	D4 Arbeitslose 2016-2013	-0,17	-2,06	0,45	-0,33	-1,26	0,54
Wandsbek	058 012	2.000	0,82	-0,13	0,23	0,01	0,81	0,14	-0,22	niedrig +5,76 bis +8,64	D5 Kinder in Mindestsicherung 2016-2013	1,24	-1,25	0,42	-0,56	0,46	0,16
Wandsbek	058 013	3.514	0,63	0,34	-0,15	0,08	0,31	-0,44	0,12	niedrig +5,76 bis +8,64	D6 Mindestsicherung im Alter 2016-2013	-0,22	-0,06	-0,18	-0,80	-0,44	-0,39
Wandsbek	058 014	3.596	0,53	0,00	-0,22	-0,39	-0,19	-0,31	-0,24	niedrig +5,76 bis +8,64	D1 Kinder mit Migrationshintergrund 2016-2013	-0,09	0,83	-0,23	-0,56	-0,16	-0,02
Marienthal	059 001	1.790	-0,09	-1,75	-0,73	-0,99	-0,72	-0,77	-1,65	niedrig +5,76 bis +8,64	D2 Kinder von Alleinerziehenden 2016-2013	0,59	-0,08	-0,28	0,06	0,22	-0,44
Marienthal	059 002	3.675	-0,07	-1,20	-0,70	-0,67	-0,80	-0,79	-0,52	niedrig +5,76 bis +8,64	D3 SGB-II-Empfänger/-innen 2016-2013	0,32	0,26	0,08	1,07	0,47	-0,63
Marienthal	059 003	3.016	-0,66	-0,83	-0,69	-0,67	-0,88	-0,84	-1,09	niedrig +5,76 bis +8,64	D4 Arbeitslose 2016-2013	0,49	-0,24	0,06	-0,56	-0,01	-0,48
Marienthal	059 004	4.024	0,00	-0,38	0,16	0,33	-0,17	0,14	-0,49	niedrig +5,76 bis +8,64	D5 Kinder in Mindestsicherung 2016-2013	0,48	-0,86	-0,02	0,60	-0,08	0,16
Marienthal	059 005	912	-0,90	-0,57	-0,77	-0,92	-0,99	-0,65	-1,14	niedrig +5,76 bis +8,64	D6 Mindestsicherung im Alter 2016-2013	-0,10	-0,44	-0,62	-0,72	-0,26	0,23
Jenfeld	060 001	3.231	0,96	2,13	1,31	1,86	1,84	1,26	1,48	niedrig +5,76 bis +8,64	D1 Kinder mit Migrationshintergrund 2016-2013	-0,20	0,93	-0,44	-0,25	-0,87	0,54
Jenfeld	060 002	1.393	1,28	-0,47	0,21	0,22	0,67	0,18	1,62	niedrig +5,76 bis +8,64	D2 Kinder von Alleinerziehenden 2016-2013	0,86	0,37	0,29	0,60	-0,10	-0,19
Jenfeld	060 003	1.853	1,45	0,46	0,78	1,43	0,91	0,58	-0,29	niedrig +5,76 bis +8,64	D3 SGB-II-Empfänger/-innen 2016-2013	-0,73	0,81	-0,75	-1,50	-0,81	0,14
Jenfeld	060 005	3.073	0,80	0,98	0,87	0,33	0,64	-0,20	0,37	niedrig +5,76 bis +8,64	D4 Arbeitslose 2016-2013	0,63	0,65	-0,46	-1,19	-1,27	0,09
Jenfeld	060 006	3.744	1,62	0,88	1,37	2,25	1,78	1,89	0,74	niedrig +5,76 bis +8,64	D5 Kinder in Mindestsicherung 2016-2013	-0,33	-0,34	-0,41	-1,03	-0,59	0,38
Jenfeld	060 007	1.299	1,27	0,24	0,67	0,93	0,95	1,19	1,52	niedrig +5,76 bis +8,64	D6 Mindestsicherung im Alter 2016-2013	0,20	1,05	-0,91	-1,50	-1,29	0,38
Jenfeld	060 008	3.491	1,72	0,91	1,49	2,40	1,72	1,83	1,07	niedrig +5,76 bis +8,64	D1 Kinder mit Migrationshintergrund 2016-2013	-0,19	0,29	-0,36	-0,87	-0,84	-0,33
Jenfeld	060 009	1.518	1,69	-1,43	1,53	0,08	2,51	0,26	0,46	niedrig +5,76 bis +8,64	D2 Kinder von Alleinerziehenden 2016-2013	4,07	-0,72	4,32	0,13	5,37	-2,02
Jenfeld	060 010	2.487	1,35	0,14	0,79	1,22	1,12	1,44	0,06	niedrig +5,76 bis +8,64	D3 SGB-II-Empfänger/-innen 2016-2013	-0,03	-0,26	-0,41	-1,50	-1,32	-0,44

\* Gebietsstand: 31.12.2016

\*\* Stand 31.12.2016

Stadtteil*	Stat. Gebiet*	Indikator														Dynamiksumme				
		S1	S2	S3	S4	S5	S6	S7	Statussumme	D1	D2	D3	D4	D5	D6					
Bew. **		S1 Kinder mit Migrationshintergrund							S2 Kinder mit Migrationshintergrund							positiv				
		S2 Kinder von Alleinerziehenden							S3 SGB-II-Empfänger/-innen + Empfänger/-innen AsylbLG							hoch				
		S4 Arbeitslose							S4 Arbeitslose							mittel				
		S5 Kinder (unter 15 Jahren) in Mindestsicherung							S5 Kinder in Mindestsicherung 2016-2013							hoch > -5,76				
		S6 Mindestsicherung im Alter							S6 Mindestsicherung im Alter							-5,76 bis +5,76				
		S7 Schulabschlüsse (Anteil RS, HS und oHS; bes. Gebietsausschluss)							S7 Schulabschlüsse (Anteil RS, HS und oHS; bes. Gebietsausschluss)							niedrig +5,76 bis +8,64				
																sehr niedrig > +8,64				
Mittelwert		48,0%	21,8%	10,8%	5,1%	17,8%	8,6%	38,7%	4,1%	-2,2%	0,6%	-0,4%	-0,7%	1,2%	4,1%	-2,2%	0,6%	-0,4%	-0,7%	1,2%
SD		20,1%	8,9%	11,0%	2,8%	15,4%	8,4%	18,4%	9,2%	5,0%	3,8%	1,3%	7,0%	4,5%	9,2%	5,0%	3,8%	1,3%	7,0%	4,5%
Jenfeld	060 011	2.353	1,75	-0,09	0,61	1,18	1,12	0,74	0,65	0,65	0,65	0,65	0,65	-0,21	-0,26	-0,57	-0,33	-1,16	-0,44	-2,96
Jenfeld	060 012	1.163	0,17	-0,56	-0,51	-0,46	-0,62	-0,75	0,25	0,25	0,25	0,25	0,25	0,81	-0,72	-0,05	0,68	0,07	-0,10	0,68
Tonndorf	061 002	2.223	0,67	-0,29	0,31	0,68	0,66	0,64	0,56	0,56	0,56	0,56	0,56	0,02	0,51	0,11	0,06	-0,01	0,60	1,28
Tonndorf	061 003	2.134	-0,07	-1,00	-0,56	-0,28	-0,73	-0,34	0,20	0,20	0,20	0,20	0,20	0,35	-0,52	-0,05	1,14	0,13	0,69	1,74
Tonndorf	061 004	1.426	0,04	-1,16	-0,57	-0,71	-0,70	-0,82	-0,13	-0,13	-0,13	-0,13	-0,13	0,33	-0,30	0,13	-0,87	0,54	-0,33	-0,49
Tonndorf	061 005	3.869	0,70	-0,02	0,29	0,40	0,55	0,24	1,10	1,10	1,10	1,10	1,10	0,53	-0,56	0,58	1,07	0,06	0,54	2,21
Tonndorf	061 006	1.392	0,58	1,12	0,74	0,90	1,21	0,13	1,16	1,16	1,16	1,16	1,16	-0,38	1,05	0,11	0,91	-0,41	0,42	1,70
Tonndorf	061 007	792	-0,94	-1,16	-0,60	-0,17	-0,90	-0,70	-1,02	-1,02	-1,02	-1,02	-1,02	-0,17	-1,23	0,00	-0,80	0,49	-0,33	-2,03
Tonndorf	061 008	2.687	0,72	0,25	0,22	0,93	0,20	0,36	0,62	0,62	0,62	0,62	0,62	-0,67	-0,36	-0,54	-0,72	-0,30	-0,08	-2,67
Farmsen-Berne	062 001	1.747	-1,17	-0,94	-0,82	-0,99	-1,08	-0,83	-0,61	-0,61	-0,61	-0,61	-0,61	-0,30	0,10	-0,13	0,45	-0,07	-0,02	0,04
Farmsen-Berne	062 002	2.314	-1,24	-0,53	-0,69	-0,78	-0,61	-0,83	0,10	0,10	0,10	0,10	0,10	-0,18	0,10	-0,31	0,52	-0,14	-0,15	-0,15
Farmsen-Berne	062 003	2.984	-0,40	0,51	-0,26	-0,07	-0,26	-0,43	0,75	0,75	0,75	0,75	0,75	-0,08	0,53	-0,41	0,76	-0,40	-0,02	0,37
Farmsen-Berne	062 004	3.874	0,82	1,74	1,69	1,47	1,86	1,47	1,33	1,33	1,33	1,33	1,33	-0,10	0,65	-0,02	-0,49	-0,17	0,91	0,78
Farmsen-Berne	062 005	1.004	-0,91	-0,52	-0,66	-0,96	-0,60	-0,92	-0,74	-0,74	-0,74	-0,74	-0,74	0,25	0,87	-0,18	0,45	0,24	-0,26	1,38
Farmsen-Berne	062 006	1.570	1,10	-0,85	1,41	0,15	1,20	0,12	0,92	0,92	0,92	0,92	0,92	-0,46	-0,14	0,55	-0,10	2,59	-1,63	0,82
Farmsen-Berne	062 007	2.779	0,22	-0,01	0,19	0,04	0,62	-0,46	-0,26	-0,26	-0,26	-0,26	-0,26	-0,20	0,39	-0,05	0,83	0,16	0,18	1,31
Farmsen-Berne	062 008	2.618	-0,96	1,90	-0,10	0,01	0,05	0,21	1,76	1,76	1,76	1,76	1,76	-0,41	0,29	-0,36	-0,49	-0,28	0,12	-1,14
Farmsen-Berne	062 009	1.601	-0,99	1,17	-0,52	-0,21	-0,37	-0,49	2,02	2,02	2,02	2,02	2,02	0,06	-0,76	-0,49	0,91	-0,71	-0,19	-1,19
Farmsen-Berne	062 010	2.277	-0,06	0,18	-0,25	-0,07	-0,25	-0,40	0,73	0,73	0,73	0,73	0,73	0,28	-0,20	-0,10	0,13	-0,20	-0,26	-0,35
Farmsen-Berne	062 011	1.665	-0,82	0,10	-0,39	-0,46	-0,26	-0,33	1,16	1,16	1,16	1,16	1,16	-0,86	-0,02	-0,28	-0,33	0,16	-0,26	-1,59
Farmsen-Berne	062 012	2.614	0,86	0,89	0,89	0,90	1,20	0,76	1,56	1,56	1,56	1,56	1,56	-0,20	-0,04	-0,88	-1,19	-1,53	0,25	-3,58
Farmsen-Berne	062 013	1.664	-0,07	-1,29	-0,58	-0,78	-0,79	-0,70	-0,72	-0,72	-0,72	-0,72	-0,72	-0,04	-0,02	-0,20	0,68	-0,10	-0,10	0,21
Farmsen-Berne	062 014	2.207	-0,58	-0,48	-0,64	-0,60	-0,50	-0,83	-0,72	-0,72	-0,72	-0,72	-0,72	0,22	0,51	-0,15	0,91	-0,27	-0,15	1,07
Farmsen-Berne	062 015	2.464	-0,95	-0,89	-0,80	-1,03	-1,00	-0,68	-0,53	-0,53	-0,53	-0,53	-0,53	-0,34	0,51	-0,20	0,52	-0,01	-0,57	-0,10
Farmsen-Berne	062 016	1.252	0,61	0,22	-0,35	0,08	-0,23	-0,44	-0,36	-0,36	-0,36	-0,36	-0,36	0,36	1,50	-0,13	1,14	-0,50	-0,08	2,29

\* Gebietsstand: 31.12.2016

\*\* Stand 31.12.2016

Stadtteil*	Stat. Gebiet**	Indikator	Bev. **														Dynamiksumme		
			S1	S2	S3	S4	S5	S6	S7	S1	D2	D3	D4	D5	D6				
			S1 Kinder mit Migrationshintergrund S2 Kinder von Alleinerziehenden S3 SGB-II-Empfänger/-innen + Empfänger/-innen AsylbLG S4 Arbeitslose S5 Kinder (unter 15 Jahren) in Mindestsicherung S6 Mindestsicherung im Alter S7 Schulabschlüsse (Anteil RS, HS und oHS; bes. Gebietsausschluss)																
			D1 Kinder mit Migrationshintergrund 2016-2013 D2 Kinder von Alleinerziehenden 2016-2013 D3 SGB-II-Empfänger/-innen 2016-2013 D4 Arbeitslose 2016-2013 D5 Kinder in Mindestsicherung 2016-2013 D6 Mindestsicherung im Alter 2016-2013																
			hoch > -5,76 mittel -5,76 bis +5,76 niedrig +5,76 bis +8,64 sehr niedrig > +8,64																
			Statussumme																
			4,1% -2,2% 0,6% -0,4% -0,7% 1,2% 9,2% 5,0% 3,8% 1,3% 7,0% 4,5%																
Bramfeld	063 001	1.055	-0,77	-1,62	-0,83	-0,99	-1,02	-0,94	-0,94	-0,94	-0,94	-0,94	0,30	0,45	0,13	1,53	0,39	-0,10	2,69
Bramfeld	063 002	3.424	-0,17	0,53	0,17	0,43	0,77	-0,02	-0,75	-0,75	-0,75	-0,75	-0,25	0,61	0,13	0,45	0,67	-0,10	1,50
Bramfeld	063 003	2.412	-0,67	-1,27	-0,74	-1,10	-0,85	-0,69	-1,04	-1,04	-1,04	-1,04	0,21	-0,10	-0,15	-0,56	0,33	0,01	-0,27
Bramfeld	063 004	2.062	-1,04	-1,53	-0,70	-1,17	-0,88	-0,87	-0,52	-0,52	-0,52	-0,52	-0,03	0,20	0,19	-0,02	0,53	-0,28	0,59
Bramfeld	063 005	2.111	-0,74	-0,46	-0,17	-0,17	-0,23	-0,55	-0,01	-0,01	-0,01	-0,01	-0,06	-0,30	-0,07	-0,33	-0,61	-0,17	-1,55
Bramfeld	063 006	1.311	-0,53	0,99	-0,19	0,15	-0,06	-0,39	0,31	0,31	0,31	0,31	0,13	0,79	-0,33	-1,19	0,20	-0,08	-0,48
Bramfeld	063 007	2.317	-0,97	0,43	0,02	0,97	-0,27	0,13	-0,18	-0,18	-0,18	-0,18	0,02	-0,22	0,03	1,07	-0,08	-0,02	0,79
Bramfeld	063 008	1.768	-0,22	0,46	-0,25	-0,14	0,09	-0,44	0,27	0,27	0,27	0,27	0,17	0,61	-0,15	0,29	-0,39	0,03	0,56
Bramfeld	063 009	3.390	-0,27	0,14	-0,31	-0,42	-0,15	-0,47	0,62	0,62	0,62	0,62	0,00	1,17	-0,15	-0,64	0,16	-0,24	0,31
Bramfeld	063 010	2.119	-0,57	-0,02	-0,28	0,18	-0,13	-0,56	0,62	0,62	0,62	0,62	0,26	-0,72	-0,05	0,45	0,56	-0,68	-0,18
Bramfeld	063 011	2.709	-0,74	-0,47	-0,52	-0,49	-0,48	-0,43	-0,52	-0,52	-0,52	-0,52	0,29	0,26	-0,15	0,45	-0,18	-0,13	0,53
Bramfeld	063 012	3.187	0,20	0,40	-0,02	0,01	0,11	-0,53	0,65	0,65	0,65	0,65	0,09	-0,38	-0,36	-0,25	-1,04	0,20	-1,74
Bramfeld	063 013	1.858	0,44	1,15	1,56	1,18	1,63	1,02	1,44	1,44	1,44	1,44	-0,22	-2,06	0,71	-0,10	0,69	0,07	-0,91
Bramfeld	063 014	1.406	0,44	0,61	0,39	0,15	0,69	1,14	0,50	0,50	0,50	0,50	-0,25	-0,42	-0,41	-1,03	-0,53	0,98	-1,67
Bramfeld	063 015	1.713	0,20	1,87	0,77	0,61	1,67	0,59	1,16	1,16	1,16	1,16	0,39	-1,85	-0,78	-1,03	-0,71	-0,10	-4,08
Bramfeld	063 016	1.562	0,71	0,73	-0,17	-0,03	-0,03	0,27	1,22	1,22	1,22	1,22	0,12	1,03	-0,75	-0,49	-1,24	0,36	-0,97
Bramfeld	063 017	2.066	0,42	1,46	0,76	1,36	1,12	0,42	0,48	0,48	0,48	0,48	-0,58	0,20	0,16	-0,80	-0,08	0,18	-0,91
Bramfeld	063 018	1.206	-0,55	-0,09	-0,27	-0,57	0,04	-0,69	-0,29	-0,29	-0,29	-0,29	-0,29	-2,12	0,21	-0,25	-0,23	-0,52	-3,20
Bramfeld	063 019	3.113	0,76	1,52	0,49	0,75	0,93	-0,01	0,87	0,87	0,87	0,87	-0,51	0,20	-0,52	0,06	-1,20	-0,04	-2,01
Bramfeld	063 020	2.316	-0,46	-0,11	-0,26	-0,07	-0,28	-0,26	0,45	0,45	0,45	0,45	0,06	0,10	-0,13	-0,41	0,37	-0,33	-0,32
Bramfeld	063 021	3.414	0,31	1,09	0,35	0,43	0,65	0,01	1,12	1,12	1,12	1,12	0,55	-0,14	0,34	0,21	0,19	0,07	1,22
Bramfeld	063 022	1.679	-0,14	2,27	-0,13	0,22	0,12	-0,01	0,92	0,92	0,92	0,92	0,16	0,55	-0,49	0,29	-0,66	0,07	-0,08
Bramfeld	063 023	1.139	-0,60	-0,39	-0,49	-0,71	-0,45	-0,68	-1,65	-1,65	-1,65	-1,65	0,32	-0,08	0,16	0,06	0,83	0,16	1,45
Bramfeld	063 024	2.521	0,01	1,19	-0,16	-0,14	0,23	-0,06	0,51	0,51	0,51	0,51	-0,40	-0,02	-0,39	0,37	-0,44	-0,44	-1,31
Stellshoop	064 001	529	-0,87	-1,92	-0,86	-1,28	-1,15	-1,02	-2,10	-2,10	-2,10	-2,10	-0,60	0,35	0,08	-0,87	0,10	-0,26	-1,21

\* Gebietsstand: 31.12.2016

\*\* Stand 31.12.2016



Stadtteil*	Stat. Gebiet*	Indikator	Bev. **														Dynamiksumme										
			S1	S2	S3	S4	S5	S6	S7	S1	D2	D3	D4	D5	D6												
			S1 Kinder mit Migrationshintergrund S2 Kinder von Alleinerziehenden S3 SGB-II-Empfänger/-innen + Empfänger/-innen AsylbLG S4 Arbeitslose S5 Kinder (unter 15 Jahren) in Mindestsicherung S6 Mindestsicherung im Alter S7 Schulabschlüsse (Anteil RS, HS und oHS; bes. Gebietsausschluss)																								
		Mittelwert	48,0%	21,8%	10,8%	5,1%	17,8%	8,6%	38,7%	4,1%	-2,2%	0,6%	-0,4%	-0,7%	1,2%												
		SD	20,1%	8,9%	11,0%	2,8%	15,4%	8,4%	18,4%	9,2%	5,0%	3,8%	1,3%	7,0%	4,5%												
			hoch > -5,76 mittel -5,76 bis +5,76 niedrig +5,76 bis +8,64 sehr niedrig > +8,64																								
		Statussumme	8,35	15,88	5,75	9,08	15,05	2,82	8,11	8,58	1,22	-5,80	-7,85	-8,57	-7,95	-7,33	-5,98	-7,69	-6,37	-6,71	-5,97	-6,96	-6,65	-7,97	-7,98	-7,86	-7,61
Steishoop	064 002	2.726	1,36	0,26	1,86	1,36	2,32	0,34	0,85	0,85	0,12	-0,16	0,68	-0,33	0,19	0,42	0,93										
Steishoop	064 003	1.793	1,49	1,64	2,97	2,72	3,10	2,40	1,56	1,56	0,57	0,12	1,10	-0,87	0,89	0,49	2,29										
Steishoop	064 004	2.190	0,84	0,74	0,71	0,86	1,04	0,79	0,76	0,76	0,29	0,97	-0,52	0,06	0,02	0,51	1,33										
Steishoop	064 005	2.585	1,38	0,91	1,42	2,00	1,91	0,19	1,26	1,26	0,47	-0,64	0,71	1,38	0,12	0,31	2,34										
Steishoop	064 006	1.806	1,73	0,83	2,82	3,25	3,24	2,21	0,96	0,96	-0,32	0,69	2,11	0,52	1,79	0,42	5,22										
Steishoop	064 007	2.090	0,89	0,33	0,18	0,43	0,64	0,00	0,35	0,35	-0,43	1,25	-0,18	0,76	-0,53	0,03	0,90										
Steishoop	064 008	1.814	1,35	0,53	1,27	1,75	2,06	0,39	0,75	0,75	-0,21	0,10	0,73	1,22	0,63	0,16	2,64										
Steishoop	064 009	1.985	0,60	2,48	0,97	1,47	1,83	0,28	0,95	0,95	-0,46	0,47	-0,49	-1,73	-1,07	0,18	-3,10										
Steishoop	064 010	1.872	0,03	0,40	-0,02	0,33	0,18	-0,04	0,34	0,34	-0,29	0,41	-0,18	0,83	-0,73	-0,04	0,01										
Wellingsbüttel	065 001	875	-0,42	-0,81	-0,91	-0,99	-0,97	-1,02	-0,67	-0,67	1,16	-0,84	-0,07	1,53	0,09	-0,79	1,08										
Wellingsbüttel	065 002	1.816	-1,23	-1,02	-0,85	-1,24	-1,10	-0,88	-1,52	-1,52	-1,09	0,29	-0,33	-0,95	-0,24	-0,13	-2,46										
Wellingsbüttel	065 003	1.622	-1,42	-1,80	-0,88	-1,24	-1,10	-0,96	-1,17	-1,17	-0,13	-0,28	0,06	0,37	0,22	-0,15	0,09										
Wellingsbüttel	065 004	2.530	-1,43	-0,95	-0,89	-1,03	-1,14	-0,95	-1,56	-1,56	0,05	-0,44	-0,13	0,68	-0,01	-0,28	-0,13										
Wellingsbüttel	065 005	1.835	-0,90	-1,44	-0,89	-0,92	-1,04	-0,96	-1,17	-1,17	-0,11	-1,09	-0,10	0,68	0,20	-0,26	-0,68										
Wellingsbüttel	065 006	1.828	-0,83	-1,31	-0,69	-0,67	-0,88	-0,83	-0,77	-0,77	0,13	-0,26	0,03	0,13	0,44	-0,08	0,40										
Sasel	066 001	2.875	-1,20	-1,13	-0,92	-1,28	-1,12	-0,89	-1,15	-1,15	0,05	0,41	-0,10	-0,10	0,13	-0,28	0,11										
Sasel	066 002	2.104	-1,34	-0,30	-0,81	-1,17	-1,03	-0,95	-0,77	-0,77	-0,24	0,89	-0,15	-0,56	0,16	-0,13	-0,04										
Sasel	066 003	2.493	-1,08	-1,20	-0,79	-0,92	-0,97	-0,72	-1,03	-1,03	-0,14	0,49	0,00	0,29	0,43	-0,24	0,84										
Sasel	066 004	2.393	-0,91	-1,16	-0,76	-0,67	-0,88	-0,68	-0,92	-0,92	0,22	-0,18	-0,18	-0,02	0,04	-0,19	-0,30										
Sasel	066 005	2.127	-1,28	-0,97	-0,76	-1,06	-0,88	-0,87	-1,15	-1,15	0,09	0,83	-0,02	-0,10	0,34	-0,21	0,93										
Sasel	066 006	2.470	-0,90	-1,08	-0,79	-0,99	-0,94	-0,83	-1,11	-1,11	0,16	0,51	-0,15	-0,25	-0,01	-0,26	-0,01										
Sasel	066 007	2.323	-1,33	-1,76	-0,86	-1,10	-1,08	-0,94	-0,89	-0,89	-0,23	0,06	-0,10	0,13	0,19	-0,17	-0,12										
Sasel	066 008	2.263	-1,38	-1,42	-0,94	-1,35	-1,14	-1,00	-0,76	-0,76	-0,08	0,81	-0,10	0,13	0,06	-0,26	0,56										
Sasel	066 009	2.260	-1,45	-1,16	-0,95	-1,06	-1,13	-0,94	-1,18	-1,18	0,05	0,24	-0,23	0,37	0,00	-0,24	0,19										
Sasel	066 010	1.982	-1,35	-1,21	-0,94	-1,10	-1,15	-0,96	-0,89	-0,89	-0,56	0,43	-0,20	0,06	-0,03	-0,33	-0,63										

\* Gebietsstand: 31.12.2016

\*\* Stand 31.12.2016

Stadtteil*	Stat. Gebiet*	Indikator	Bev. **														Dynamiksumme
			S1	S2	S3	S4	S5	S6	S7	S1	S2	S3	S4	S5	S6	S7	
			S1 Kinder mit Migrationshintergrund S2 Kinder von Alleinerziehenden S3 SGB-II-Empfänger/-innen + Empfänger/-innen AsylbLG S4 Arbeitslose S5 Kinder (unter 15 Jahren) in Mindestsicherung S6 Mindestsicherung im Alter S7 Schulausschlüsse (Anteil RS, HS und oHS; bes. Gebietsausschluss)														
			hoch > -5,76 mittel -5,76 bis +5,76 niedrig +5,76 bis +8,64 sehr niedrig > +8,64														
			D1 Kinder mit Migrationshintergrund 2016-2013 D2 Kinder von Alleinerziehenden 2016-2013 D3 SGB-II-Empfänger/-innen 2016-2013 D4 Arbeitslose 2016-2013 D5 Kinder in Mindestsicherung 2016-2013 D6 Mindestsicherung im Alter 2016-2013														
			Statussumme 4,1% 9,2% -0,03 0,06 0,79 0,29 -0,25 0,82 0,12 0,21 0,02 -0,09 -2,24 0,68 0,25 0,47 0,57 0,20 -0,19 0,58 -0,62 0,15 -0,27 0,25 -0,37 0,65 -0,03														
			0,6% 3,8% 0,08 0,03 0,08 -0,18 0,13 -0,20 -0,28 -0,67 -0,05 -0,15 2,93 0,60 -0,80 0,08 1,88 -0,28 -1,24 1,56 -0,41 0,06 -0,20 0,03 0,42 0,03														
			0,54 -0,10 0,20 0,32 0,02 1,77 0,82 0,02 0,14 -1,37 0,36 -0,16 0,20 0,60 -0,18 2,31 -0,18 -0,25 0,37 -1,03 -0,80 0,27 -0,80 0,91 -0,10 0,29 0,60 0,27														
			1,2% 4,5% -0,26 -0,02 0,41 0,75 0,63 0,08 0,24 0,29 0,35 0,83 0,45 0,69 0,29 0,18 -0,74 0,29 0,41 -0,04 1,50 0,29 0,33 0,41 -0,37 -0,04 0,37 0,03 0,62 0,27														
Poppenbüttel	067 002	1.657	-0,97	-1,25	-0,84	-1,10	-0,90	-0,92	-0,64	-6,61	-0,03	-0,26	0,08	-0,56	0,54	-0,26	-0,48
Poppenbüttel	067 003	1.547	-0,74	-1,45	-0,93	-1,24	-1,09	-0,95	-1,02	-7,41	0,06	-0,02	-0,31	-0,02	-0,10	-0,19	-0,58
Poppenbüttel	067 004	1.390	-0,90	-1,52	-0,87	-1,14	-1,02	-0,98	-0,78	-7,20	0,79	0,41	0,03	0,99	0,20	-0,28	2,14
Poppenbüttel	067 005	1.836	-0,85	-1,15	-0,81	-0,99	-1,03	-0,84	-0,64	-6,31	0,29	0,75	0,08	0,45	0,32	0,01	1,88
Poppenbüttel	067 006	2.785	-0,96	-0,72	-0,86	-1,03	-1,07	-0,90	-0,97	-6,51	-0,25	0,63	-0,18	0,52	0,02	-0,24	0,50
Poppenbüttel	067 007	485	-1,22	-0,72	-0,79	-0,74	-0,83	-0,95	-2,10	-7,35	0,82	0,08	0,13	1,77	0,82	-0,39	3,22
Poppenbüttel	067 008	1.935	-0,95	-1,18	-0,85	-1,28	-1,02	-0,91	-1,40	-7,58	0,12	0,24	-0,20	-0,18	0,02	-0,26	-0,25
Poppenbüttel	067 009	1.459	-0,46	-0,84	-0,89	-0,78	-1,02	-0,63	-0,65	-5,28	0,21	0,29	-0,28	0,52	0,14	0,01	0,89
Poppenbüttel	067 010	1.644	0,32	0,98	0,08	0,50	0,17	-0,25	0,19	1,99	0,02	0,35	-0,67	-1,03	-1,37	0,23	-2,49
Poppenbüttel	067 011	1.696	-1,30	-1,16	-0,88	-1,24	-1,04	-0,96	-1,35	-7,93	-0,09	0,83	-0,05	-0,10	0,36	-0,19	0,76
Poppenbüttel	067 012	1.228	-1,82	-0,20	-0,96	-0,17	-0,73	-0,97	0,62	-4,25	-2,24	0,45	-0,15	2,93	-0,16	-0,90	-0,07
Poppenbüttel	067 013	1.049	-0,27	0,00	-0,87	-1,03	-0,93	-0,79	-1,02	-4,91	0,68	0,69	-0,13	0,60	0,20	-0,19	1,85
Poppenbüttel	067 014	2.332	-0,23	0,63	-0,61	-0,67	-0,32	-0,87	-1,14	-3,21	0,25	0,29	-0,18	-0,80	-0,11	-0,37	-0,92
Poppenbüttel	067 015	1.704	-0,79	-1,33	-0,84	-1,21	-0,93	-0,82	-0,89	-6,79	0,47	0,18	0,08	-0,18	0,60	-0,15	1,01
Hummelsbüttel	068 001	1.122	0,55	-1,64	1,00	1,90	0,22	-0,12	-0,95	0,96	0,57	-0,74	1,88	2,31	2,86	0,98	7,85
Hummelsbüttel	068 002	2.788	1,06	0,91	0,61	0,61	1,34	0,19	0,21	4,93	0,20	0,29	-0,28	-0,18	-0,30	0,03	-0,24
Hummelsbüttel	068 003	2.265	0,71	0,60	0,08	0,29	0,11	0,06	0,58	2,43	-0,19	0,41	-1,24	-0,25	-1,73	-0,17	-3,18
Hummelsbüttel	068 004	2.350	-0,11	-0,04	0,75	-0,32	-0,21	-0,46	0,55	0,16	0,58	-0,04	1,56	0,37	0,73	0,05	3,25
Hummelsbüttel	068 005	1.378	0,17	1,03	-0,23	-0,60	-0,23	-0,38	-0,09	-0,33	-0,62	1,50	-0,41	-1,03	-0,80	-0,19	-1,56
Hummelsbüttel	068 006	1.920	-0,81	-1,06	-0,71	-0,96	-0,76	-0,87	-0,55	-5,71	0,15	0,29	0,06	0,37	0,27	-0,39	0,74
Hummelsbüttel	068 007	2.806	0,53	0,51	0,33	0,33	0,60	-0,11	0,62	2,80	-0,27	0,33	-0,20	-0,80	-0,67	-0,15	-1,76
Hummelsbüttel	068 008	2.365	-0,98	0,09	-0,66	-0,71	-0,72	-0,71	-0,50	-4,18	0,25	0,41	0,03	0,91	-0,18	-0,13	1,29
Hummelsbüttel	068 009	661	-1,26	-0,75	-0,90	-1,14	-1,15	-0,85	-0,50	-6,56	-0,37	-0,74	-0,10	0,29	-0,07	-0,28	-1,28
Lemsahl-Mellingstedt	069 001	3.924	-0,82	-1,12	-0,18	-0,96	-0,71	-0,77	-1,27	-5,83	0,65	-0,04	0,42	0,60	0,62	-0,21	2,04
Lemsahl-Mellingstedt	069 002	2.993	-1,25	-1,24	-0,90	-1,17	-1,04	-0,95	-1,31	-7,86	-0,03	0,37	0,03	0,76	0,27	-0,33	1,07

\* Gebietsstand: 31.12.2016

\*\* Stand 31.12.2016

Stadtteil*	Stat. Gebiet*	Indikator	Bev. **														Dynamiksumme
			S1	S2	S3	S4	S5	S6	S7	S1	D2	D3	D4	D5	D6		
			S1 Kinder mit Migrationshintergrund S2 Kinder von Alleinerziehenden S3 SGB-II-Empfänger/-innen + Empfänger/-innen AsylbLG S4 Arbeitslose S5 Kinder (unter 15 Jahren) in Mindestsicherung S6 Mindestsicherung im Alter S7 Schulabschlüsse (Anteil RS, HS und oHS; bes. Gebietsausschluss)														
		Mittelwert	48,0%	21,8%	10,8%	5,1%	17,8%	8,6%	38,7%	4,1%	-2,2%	0,6%	-0,4%	-0,7%	1,2%		
		SD	20,1%	8,9%	11,0%	2,8%	15,4%	8,4%	18,4%	9,2%	5,0%	3,8%	1,3%	7,0%	4,5%		
Duvenstedt	070 001	2.607	-1,49	-1,53	-0,88	-1,28	-1,01	-0,92	-1,01	-0,92	-1,01	-0,92	-1,01	-0,92	-1,01		
Duvenstedt	070 002	3.640	-0,89	-0,04	-0,17	-0,92	-0,34	-0,70	-0,40	-0,70	-0,40	-0,70	-0,40	-0,70	-0,40		
Wohldorf-Ohlstedt	071 001	790	-1,41	-0,04	-0,80	-0,99	-0,94	-0,96	-1,50	-0,96	-1,50	-0,96	-1,50	-0,96	-1,50		
Wohldorf-Ohlstedt	071 002	1.918	-1,29	-1,24	-0,94	-1,60	-1,09	-1,00	-1,36	-1,00	-1,36	-1,00	-1,36	-1,00	-1,36		
Wohldorf-Ohlstedt	071 003	1.948	-1,40	-1,06	-0,80	-1,28	-0,96	-0,94	-1,16	-0,94	-1,16	-0,94	-1,16	-0,94	-1,16		
Bergstedt	072 001	2.854	-0,66	-1,16	0,35	-0,85	-0,26	-0,79	-0,93	-0,79	-0,93	-0,79	-0,93	-0,79	-0,93		
Bergstedt	072 002	1.965	-1,37	-0,95	-0,74	-1,14	-0,76	-0,95	-0,88	-0,95	-0,88	-0,95	-0,88	-0,95	-0,88		
Bergstedt	072 003	357	-1,18	0,05	-0,66	-0,21	-1,15	-0,45	-0,43	-0,45	-0,43	-0,45	-0,43	-0,45	-0,43		
Bergstedt	072 004	1.711	-0,68	-1,56	0,05	-0,53	-0,34	-0,85	-0,61	-0,85	-0,61	-0,85	-0,61	-0,85	-0,61		
Bergstedt	072 005	2.022	-1,55	-1,78	-0,91	-1,24	-1,15	-0,95	-0,95	-0,95	-0,95	-0,95	-0,95	-0,95	-0,95		
Bergstedt	072 006	1.778	-1,08	0,52	-0,56	-0,60	-0,43	-0,91	-0,58	-0,91	-0,58	-0,91	-0,58	-0,91	-0,58		
Volksdorf	073 001	2.037	-1,62	0,68	-0,47	-0,39	-0,77	-0,82	-0,84	-0,82	-0,84	-0,82	-0,84	-0,82	-0,84		
Volksdorf	073 002	301	-1,70	-0,52	-0,71	-0,89	-1,00	-0,85	-0,67	-0,85	-0,67	-0,85	-0,67	-0,85	-0,67		
Volksdorf	073 003	2.731	-0,92	-1,06	-0,33	-0,85	-0,75	-0,85	-0,99	-0,85	-0,99	-0,85	-0,99	-0,85	-0,99		
Volksdorf	073 004	1.253	-1,54	-1,22	-0,97	-1,06	-1,15	-1,02	-1,35	-1,02	-1,35	-1,02	-1,35	-1,02	-1,35		
Volksdorf	073 005	2.937	-1,55	-1,03	-0,93	-1,28	-1,10	-0,97	-1,36	-0,97	-1,36	-0,97	-1,36	-0,97	-1,36		
Volksdorf	073 006	411	-1,29	-2,07	-0,94	-0,92	-1,15	-1,02	-1,14	-1,02	-1,14	-1,02	-1,14	-1,02	-1,14		
Volksdorf	073 007	1.848	-0,94	-0,71	-0,89	-1,03	-1,15	-0,98	-1,16	-0,98	-1,16	-0,98	-1,16	-0,98	-1,16		
Volksdorf	073 008	2.699	-0,28	1,53	0,32	0,01	0,74	-0,04	0,41	-0,04	0,41	-0,04	0,41	-0,04	0,41		
Volksdorf	073 010	2.992	-1,17	-1,21	-0,60	-1,10	-0,85	-0,83	-0,70	-0,83	-0,70	-0,83	-0,70	-0,83	-0,70		
Volksdorf	073 012	3.223	-1,62	-1,03	-0,94	-1,28	-1,11	-0,91	-1,26	-0,91	-1,26	-0,91	-1,26	-0,91	-1,26		
Rahlstedt	074 001	1.807	-1,03	-0,81	-0,45	-0,67	-0,22	-0,78	-0,92	-0,78	-0,92	-0,78	-0,92	-0,78	-0,92		
Rahlstedt	074 002	2.403	-0,51	-1,72	0,23	-0,39	-0,59	-0,83	-1,07	-0,83	-1,07	-0,83	-1,07	-0,83	-1,07		
Rahlstedt	074 003	2.721	-0,29	-0,93	-0,61	-0,53	-0,59	-0,59	-0,39	-0,59	-0,39	-0,59	-0,39	-0,59	-0,39		
Rahlstedt	074 005	2.174	0,03	-0,55	-0,47	-0,24	-0,45	-0,49	-0,47	-0,49	-0,47	-0,49	-0,47	-0,49	-0,47		

\* Gebietsstand: 31.12.2016

\*\* Stand 31.12.2016

Stadtteil*	Stat. Gebiet*	Indikator	Bew. **														Dynamiksumme
			S1	S2	S3	S4	S5	S6	S7	Statussumme	D1	D2	D3	D4	D5	D6	
			S1 Kinder mit Migrationshintergrund S2 Kinder von Alleinerziehenden S3 SGB-II-Empfänger/-innen + Empfänger/-innen AsylbLG S4 Arbeitslose S5 Kinder (unter 15 Jahren) in Mindestsicherung S6 Mindestsicherung im Alter S7 Schulausschlüsse (Anteil RS, HS und oHS; bes. Gebietsausschluss)														
		Mittelwert	48,0%	21,8%	10,8%	5,1%	17,8%	8,6%	38,7%	hoch > -5,76	4,1%	-2,2%	0,6%	-0,4%	-0,7%	1,2%	
		SD	20,1%	8,9%	11,0%	2,8%	15,4%	8,4%	18,4%	mittel -5,76 bis +5,76	9,2%	5,0%	3,8%	1,3%	7,0%	4,5%	
Rahstedi	074 006	2.912	0,52	0,42	0,04	0,18	0,38	-0,28	0,33	hoch > -5,76	0,44	-0,62	-0,02	0,13	-0,34	0,07	
Rahstedi	074 007	1.403	-1,23	-0,95	-0,81	-1,24	-0,85	-0,76	-0,02	> -5,76	0,37	-0,32	-0,15	-0,72	0,32	-0,15	
Rahstedi	074 008	2.099	-0,67	0,41	-0,54	-0,81	-0,31	-0,89	-0,67	mittel	0,09	1,39	-0,07	-0,10	0,19	-0,21	
Rahstedi	074 009	3.716	0,77	1,81	0,59	1,22	1,29	1,01	0,97	-5,76 bis +5,76	-0,23	0,35	-0,31	0,99	-0,27	0,69	
Rahstedi	074 010	1.953	0,16	0,97	-0,03	0,08	0,34	-0,58	0,17	niedrig	-0,21	0,02	-0,07	0,60	-0,33	-0,37	
Rahstedi	074 011	2.796	-0,33	-0,34	-0,32	-0,21	-0,18	-0,59	-0,34	+5,76 bis +8,64	-0,20	0,04	-0,10	0,68	0,24	-0,26	
Rahstedi	074 012	3.040	0,01	0,64	0,01	-0,46	-0,23	-0,39	-0,08	sehr niedrig > +8,64	0,36	-0,34	-0,28	-0,10	-0,43	0,07	
Rahstedi	074 013	2.359	-0,75	-1,51	-0,86	-1,21	-1,00	-0,89	-0,54	sehr niedrig > +8,64	-0,10	-0,14	-0,13	0,37	0,04	-0,19	
Rahstedi	074 014	3.212	0,70	1,58	0,84	0,93	0,98	1,74	0,62	hoch	-0,41	0,51	-0,65	-0,49	-1,60	0,91	
Rahstedi	074 015	1.344	-0,90	-0,81	-0,69	-0,81	-0,79	-0,76	-1,18	hoch	-0,06	1,39	0,11	0,91	0,49	0,05	
Rahstedi	074 016	4.701	-0,45	-0,16	-0,48	-0,64	-0,41	-0,55	-0,11	hoch	-0,23	-0,93	-0,23	-0,49	-0,39	-0,13	
Rahstedi	074 017	2.954	-0,89	-0,25	-0,66	-0,92	-0,69	-0,75	-0,48	hoch	0,07	-0,42	-0,36	-0,02	-0,59	-0,35	
Rahstedi	074 018	2.536	-0,93	-0,98	-0,60	-0,81	-0,53	-0,58	-0,84	hoch	-0,16	-0,70	-0,05	0,29	0,34	-0,08	
Rahstedi	074 019	1.301	-0,86	-1,60	-0,73	-1,03	-0,89	-0,65	-1,24	hoch	0,38	0,33	-0,10	-0,41	0,00	-0,06	
Rahstedi	074 020	4.322	0,33	-0,75	0,16	-0,60	-0,25	-0,06	-0,12	hoch	0,30	0,35	0,06	0,45	-0,10	-0,17	
Rahstedi	074 021	7.101	0,06	1,06	0,17	0,11	0,49	-0,17	0,29	hoch	0,26	-0,08	-0,07	0,21	0,20	-0,21	
Rahstedi	074 022	1.308	0,29	0,29	-0,47	-0,03	-0,30	-0,52	0,41	hoch	0,45	0,33	-0,62	0,52	-0,96	-0,04	
Rahstedi	074 023	2.825	-1,13	-0,72	-0,79	-0,99	-0,88	-0,82	-0,43	hoch	-0,34	0,45	0,00	0,29	0,37	-0,35	
Rahstedi	074 024	2.655	0,81	1,15	1,28	2,00	1,41	1,35	1,34	hoch	-0,31	-0,82	-0,31	0,13	-0,51	0,71	
Rahstedi	074 025	3.077	0,55	1,12	1,38	1,11	1,86	0,61	1,88	hoch	-0,34	-2,14	-0,15	-1,11	-0,51	0,16	
Rahstedi	074 026	1.386	-0,52	0,11	-0,23	0,50	-0,10	-0,88	-0,42	hoch	-0,30	-0,68	-0,10	1,14	-1,10	-0,17	
Rahstedi	074 027	1.915	-0,74	-0,23	-0,74	-0,49	-0,89	-0,65	-1,02	hoch	-0,24	0,29	-0,46	1,14	-0,21	-0,26	
Rahstedi	074 028	1.179	0,89	-0,01	0,84	-0,10	0,86	-0,05	0,52	hoch	2,10	-0,88	1,28	-0,25	0,85	0,71	
Rahstedi	074 029	1.477	-1,26	-1,33	-0,71	-0,67	-0,87	-0,96	-0,71	hoch	-0,18	0,89	-0,13	0,91	0,13	-0,28	
Rahstedi	074 030	2.195	-0,74	-0,23	-0,71	-1,10	-0,65	-0,34	-1,31	hoch	0,48	0,61	0,06	0,37	0,60	-0,19	

\* Gebietsstand: 31.12.2016  
 \*\* Stand 31.12.2016



Stadtteil*	Stat. Gebiet*	Indikator	Bev.														Dynamiksumme	
			S1	S2	S3	S4	S5	S6	S7	S1	D2	D3	D4	D5	D6			
			S1 Kinder mit Migrationshintergrund S2 Kinder von Alleinerziehenden S3 SGB-II-Empfänger/-innen + Empfänger/-innen AsylbLG S4 Arbeitslose S5 Kinder (unter 15 Jahren) in Mindestsicherung S6 Mindestsicherung im Alter S7 Schulabschlüsse (Anteil RS, HS und oHS; bes. Gebietsausschluss)															
		Mittelwert	48,0%	21,8%	10,8%	5,1%	17,8%	8,6%	38,7%	hoch > -5,76	hoch > -5,76	D1 Kinder mit Migrationshintergrund 2016-2013	4,1%	-2,2%	0,6%	-0,4%	-0,7%	1,2%
		SD	20,1%	8,9%	11,0%	2,8%	15,4%	8,4%	18,4%	mittel -5,76 bis +5,76	mittel -5,76 bis +5,76	D2 Kinder von Alleinerziehenden 2016-2013	9,2%	5,0%	3,8%	1,3%	7,0%	4,5%
Rahstedt	074 031	2.549	-0,21	1,67	0,19	0,29	1,12	0,25	1,14	hoch > -5,76	hoch > -5,76	D3 SGB-II-Empfänger/-innen 2016-2013	0,11	-0,74	-0,31	-0,33	-0,07	0,12
Rahstedt	074 032	664	0,15	0,08	0,28	1,40	0,62	0,39	0,46	hoch > -5,76	hoch > -5,76	D4 Arbeitslose 2016-2013	-0,82	0,04	-0,80	2,08	-1,56	0,12
Rahstedt	074 033	2.351	0,16	1,19	0,19	0,54	0,44	0,06	1,20	mittel	mittel	D5 Kinder in Mindestsicherung 2016-2013	-0,41	1,23	-0,72	-0,56	-0,84	0,09
Rahstedt	074 034	1.307	0,27	1,44	0,42	0,93	1,00	0,63	0,79	mittel	mittel	D6 Mindestsicherung im Alter 2016-2013	-0,87	0,67	-1,06	-1,19	-1,54	0,51
Rahstedt	074 035	3.442	1,29	0,46	1,90	1,50	1,38	0,90	0,95	niedrig +5,76 bis +8,64	niedrig +5,76 bis +8,64	Statussumme	0,37	-0,86	-0,49	-0,72	-1,76	0,16
Rahstedt	074 036	1.991	0,87	0,77	0,64	1,18	1,30	0,14	1,41	niedrig +5,76 bis +8,64	niedrig +5,76 bis +8,64	Dynamiksumme	0,58	0,08	-0,46	-0,64	-0,76	-0,04
Rahstedt	074 037	3.114	0,16	0,71	0,43	0,68	0,78	-0,23	0,24	niedrig +5,76 bis +8,64	niedrig +5,76 bis +8,64	D1 Kinder mit Migrationshintergrund 2016-2013	0,96	-0,12	-0,23	-0,80	-0,14	-0,13
Lohbrügge	075 002	5.259	0,80	-0,97	-0,34	-0,96	-0,56	-0,53	-0,22	niedrig +5,76 bis +8,64	niedrig +5,76 bis +8,64	D2 Kinder von Alleinerziehenden 2016-2013	0,22	0,89	0,29	0,13	0,59	-0,02
Lohbrügge	075 003	1.820	0,70	-0,38	-0,32	-0,14	-0,15	-0,17	0,30	niedrig +5,76 bis +8,64	niedrig +5,76 bis +8,64	D3 SGB-II-Empfänger/-innen 2016-2013	0,29	0,47	-0,36	0,13	0,10	0,18
Lohbrügge	075 004	2.166	-0,43	-0,65	-0,84	-1,17	-1,13	-0,97	-0,01	niedrig +5,76 bis +8,64	niedrig +5,76 bis +8,64	D4 Arbeitslose 2016-2013	0,59	-0,58	-0,20	-0,02	-0,18	-0,50
Lohbrügge	075 005	2.458	0,88	1,07	0,14	0,61	1,01	0,31	0,21	niedrig +5,76 bis +8,64	niedrig +5,76 bis +8,64	D5 Kinder in Mindestsicherung 2016-2013	0,18	-0,74	-1,09	-2,51	-1,67	-0,02
Lohbrügge	075 006	3.714	0,96	1,01	0,57	0,72	1,18	0,00	1,17	niedrig +5,76 bis +8,64	niedrig +5,76 bis +8,64	D6 Mindestsicherung im Alter 2016-2013	-0,45	0,57	-0,44	-1,81	-0,01	0,16
Lohbrügge	075 007	2.324	0,01	0,29	-0,16	-0,10	-0,06	0,11	0,09	niedrig +5,76 bis +8,64	niedrig +5,76 bis +8,64	Statussumme	0,46	-0,14	0,13	-0,25	0,87	-0,13
Lohbrügge	075 008	2.081	0,93	1,83	0,59	0,79	1,03	0,24	1,14	niedrig +5,76 bis +8,64	niedrig +5,76 bis +8,64	Dynamiksumme	-0,59	0,85	-0,54	-1,19	-1,23	0,07
Lohbrügge	075 009	1.463	0,12	1,19	0,44	0,08	0,92	-0,37	1,37	niedrig +5,76 bis +8,64	niedrig +5,76 bis +8,64	D1 Kinder mit Migrationshintergrund 2016-2013	-0,85	0,93	-0,15	-0,33	-0,50	-0,26
Lohbrügge	075 010	1.753	-0,38	1,91	-0,31	-0,10	-0,04	-0,40	0,37	niedrig +5,76 bis +8,64	niedrig +5,76 bis +8,64	D2 Kinder von Alleinerziehenden 2016-2013	-0,14	-1,13	-0,41	-0,80	-0,33	-0,15
Lohbrügge	075 011	1.567	-0,55	0,78	-0,41	-0,24	-0,10	-0,32	0,15	niedrig +5,76 bis +8,64	niedrig +5,76 bis +8,64	D3 SGB-II-Empfänger/-innen 2016-2013	-0,51	0,37	-0,46	-0,49	0,16	0,14
Lohbrügge	075 012	893	0,25	1,53	0,04	-0,24	0,33	0,25	0,01	niedrig +5,76 bis +8,64	niedrig +5,76 bis +8,64	D4 Arbeitslose 2016-2013	0,18	-0,34	-0,70	-1,50	-0,59	0,07
Lohbrügge	075 013	1.790	0,05	0,13	-0,45	-0,67	-0,47	-0,64	0,24	niedrig +5,76 bis +8,64	niedrig +5,76 bis +8,64	D5 Kinder in Mindestsicherung 2016-2013	-0,31	-0,97	-0,46	-2,04	-0,34	-0,17
Lohbrügge	075 014	770	-0,80	-0,37	-0,32	0,72	-0,80	-0,89	-0,82	niedrig +5,76 bis +8,64	niedrig +5,76 bis +8,64	D6 Mindestsicherung im Alter 2016-2013	-0,06	0,29	0,06	1,53	0,00	-0,26
Lohbrügge	075 015	2.269	-0,48	1,40	-0,10	0,04	0,08	-0,57	0,77	niedrig +5,76 bis +8,64	niedrig +5,76 bis +8,64	Statussumme	-0,46	0,08	-0,49	-0,49	-0,66	-0,30
Lohbrügge	075 016	2.261	0,52	-0,41	-0,47	-0,71	-0,53	-0,89	0,30	niedrig +5,76 bis +8,64	niedrig +5,76 bis +8,64	Dynamiksumme	1,97	-0,44	-0,13	-0,33	-0,33	-0,26
Lohbrügge	075 017	1.314	-0,56	0,40	-0,25	-0,03	-0,05	-0,63	-0,45	niedrig +5,76 bis +8,64	niedrig +5,76 bis +8,64	D1 Kinder mit Migrationshintergrund 2016-2013	0,49	0,10	-0,49	-0,80	0,32	-0,35
Lohbrügge	075 018	1.341	1,26	1,26	0,02	0,18	0,69	-0,19	-0,89	niedrig +5,76 bis +8,64	niedrig +5,76 bis +8,64	D2 Kinder von Alleinerziehenden 2016-2013	-0,03	1,09	-0,23	0,60	-0,41	0,29
Lohbrügge	075 019	4.315	1,01	1,05	0,85	1,00	1,22	0,24	0,86	niedrig +5,76 bis +8,64	niedrig +5,76 bis +8,64	D3 SGB-II-Empfänger/-innen 2016-2013	-0,49	1,35	-0,18	-0,33	0,05	0,23

\* Gebietsstand: 31.12.2016

\*\* Stand 31.12.2016

Stadtteil*	Stat. Gebiet*	Indikator	Bev. **														Dynamiksumme								
			S1	S2	S3	S4	S5	S6	S7	S1	D2	D3	D4	D5	D6										
			S1 Kinder mit Migrationshintergrund S2 Kinder von Alleinerziehenden S3 SGB-II-Empfänger/-innen + Empfänger/-innen AsylbLG S4 Arbeitslose S5 Kinder (unter 15 Jahren) in Mindestsicherung S6 Mindestsicherung im Alter S7 Schulausschlüsse (Anteil RS, HS und oHS; bes. Gebietsausschluss)																						
		Mittelwert	48,0%	21,8%	10,8%	5,1%	17,8%	8,6%	38,7%	SD	20,1%	8,9%	11,0%	2,8%	15,4%	8,4%	18,4%	4,1%	-2,2%	0,6%	-0,4%	-0,7%	1,2%		
			3,495	1,04	1,30	0,46	0,90	0,83	-0,24	1,13	5,41	0,12	0,55	0,11	0,52	-0,16	0,05	1,20	-0,57	-0,22	-0,02	0,37	0,29	-0,26	
Bergedorf	076 001		2,195	1,77	0,09	2,25	2,05	2,34	1,20	11,92	11,92	-0,57	-0,22	-0,02	0,37	0,29	-0,41	1,20	-0,57	-0,22	-0,02	0,37	0,29	-0,26	
Bergedorf	076 002		1,527	0,80	-1,31	-0,41	-0,57	-0,42	-0,50	0,82	-1,59	0,66	-1,39	-0,28	0,13	0,07	-0,83	-1,63	0,66	-1,39	-0,28	0,13	0,07	-0,83	
Bergedorf	076 003		2,758	0,66	1,91	1,01	0,72	1,27	0,89	-0,19	6,27	0,37	1,19	1,04	-0,33	1,65	-0,57	3,36	0,37	1,19	1,04	-0,33	1,65	-0,57	
Bergedorf	076 004		1,295	-1,10	0,56	-0,38	-0,39	-0,35	-0,66	-0,89	-3,22	-0,41	0,12	-0,26	-0,10	-0,11	-0,19	-0,94	-0,41	0,12	-0,26	-0,10	-0,11	-0,19	
Bergedorf	076 005		2,499	-1,21	-0,53	-0,77	-1,10	-0,94	-0,81	-0,83	-6,20	-0,66	0,02	-0,44	-0,49	-0,26	-0,33	-2,14	-0,66	0,02	-0,44	-0,49	-0,26	-0,33	
Bergedorf	076 006		1,865	-1,43	-0,50	-0,93	-1,24	-1,11	-1,00	-1,79	-8,00	-0,17	-0,32	-0,36	0,13	-0,11	-0,39	-1,22	-0,17	-0,32	-0,36	0,13	-0,11	-0,39	
Bergedorf	076 010		3,872	-1,11	-0,79	-0,72	-0,92	-0,85	-0,84	-0,79	-6,03	-0,16	0,83	-0,33	0,13	-0,39	-0,26	-0,17	-0,16	0,83	-0,33	0,13	-0,39	-0,26	
Bergedorf	076 011		1,461	-0,18	1,90	0,16	-0,07	1,10	-0,41	0,70	3,20	-0,30	0,10	-0,20	-1,88	-0,26	-0,24	-2,78	-0,30	0,10	-0,20	-1,88	-0,26	-0,24	
Bergedorf	076 012		2,310	0,93	-0,80	1,23	0,50	0,55	0,69	-0,06	3,04	0,62	0,12	1,56	1,14	1,68	6,99	0,62	0,12	1,56	1,14	1,68	1,86	6,99	
Bergedorf	076 013		3,645	0,27	1,07	1,00	0,26	0,75	0,18	0,79	4,31	1,95	0,00	1,17	0,37	0,29	4,28	1,95	0,00	1,17	0,37	0,29	0,49	4,28	
Bergedorf	076 014		1,659	-0,32	1,15	-0,08	0,15	-0,02	-0,14	0,01	0,74	0,39	0,35	0,47	-0,10	1,05	1,72	0,39	0,35	0,47	-0,10	1,05	-0,44	1,72	
Bergedorf	076 015		1,042	-1,64	0,33	-0,79	-1,17	-0,81	-0,87	-1,38	-6,33	0,09	1,11	0,03	-0,72	0,56	0,92	-6,33	0,09	1,11	0,03	-0,72	0,56	-0,15	0,92
Bergedorf	076 016		1,175	-1,33	-0,49	-0,71	-1,03	-1,09	-0,38	-0,89	-5,93	-0,17	0,06	-0,67	-1,73	-0,73	-3,60	-0,17	0,06	-0,67	-1,73	-0,73	-0,37	-3,60	
Bergedorf	076 017		1,570	-1,50	1,17	-0,47	-0,35	-0,69	-0,62	-0,46	-2,92	0,09	0,26	-0,33	0,83	-0,44	0,13	-2,92	0,09	0,26	-0,33	0,83	-0,44	-0,28	
Bergedorf	076 018		1,382	-0,37	-0,08	-0,08	-0,14	-0,36	-0,44	0,74	-0,73	0,29	-0,18	0,13	-0,18	-0,16	-0,52	-0,73	0,29	-0,18	0,13	-0,18	-0,16	-0,52	
Bergedorf	076 024		1,282	-0,69	-0,89	-0,84	-1,39	-0,96	-1,02	-0,29	-6,07	0,51	-0,58	-0,02	-0,87	0,23	-0,99	-6,07	0,51	-0,58	-0,02	-0,87	0,23	-0,26	
Curslack	077 001		3,937	-0,45	-1,07	0,45	-0,42	0,03	-0,45	0,12	-1,79	0,07	-1,07	0,99	0,52	1,09	1,79	-1,79	0,07	-1,07	0,99	0,52	1,09	1,79	
Altengamme	078 001		2,229	-1,69	-0,27	-0,72	-1,06	-0,91	-0,91	-0,14	-5,71	-0,17	0,33	-0,33	0,13	-0,84	-1,19	-5,71	-0,17	0,33	-0,33	0,13	-0,84	-1,19	
Neuengamme	079 001		2,244	-1,77	-0,90	-0,67	-0,78	-0,80	-0,84	0,00	-5,75	-0,06	0,20	0,21	0,60	0,52	1,26	-5,75	-0,06	0,20	0,21	0,60	0,52	-0,21	
Neuengamme	079 002		1,447	-1,71	-0,68	-0,79	-1,17	-0,92	-0,89	0,12	-6,04	0,28	-0,54	-0,31	-0,49	-0,03	-1,57	-6,04	0,28	-0,54	-0,31	-0,49	-0,03	-0,48	
Kirchwerder	080 001		3,284	-1,51	-0,89	-0,83	-1,14	-1,04	-0,90	0,44	-5,87	-0,21	-0,20	-0,18	0,37	0,07	-0,25	-5,87	-0,21	-0,20	-0,18	0,37	0,07	-0,10	
Kirchwerder	080 002		1,762	-1,79	-0,39	-0,88	-1,17	-1,04	-0,98	0,73	-5,53	0,29	0,00	-0,26	-0,25	-0,40	-0,88	-5,53	0,29	0,00	-0,26	-0,25	-0,40	-0,26	
Kirchwerder	080 003		3,065	-0,91	-0,26	0,07	-0,78	-0,32	-0,75	0,62	-2,32	1,52	-0,04	0,89	0,21	1,23	-0,08	-2,32	1,52	-0,04	0,89	0,21	1,23	-0,08	
Kirchwerder	080 004		1,693	-1,91	-1,54	-0,86	-1,35	-1,02	-0,77	0,04	-7,40	-0,20	-0,36	-0,33	-0,10	0,03	-1,11	-7,40	-0,20	-0,36	-0,33	-0,10	0,03	-0,15	

\* Gebietsstand: 31.12.2016

\*\* Stand 31.12.2016

Stadtteil*	Stat. Gebiet**	Indikator	Bev. **														Dynamiksumme					
			S1	S2	S3	S4	S5	S6	S7	Statussumme	D1	D2	D3	D4	D5	D6						
			Mittelwert																			
			48,0%	21,8%	10,8%	5,1%	17,8%	8,6%	38,7%	hoch > -5,76	4,1%	-2,2%	0,6%	-0,4%	-0,7%	1,2%	4,1%	-2,2%	0,6%	-0,4%	-0,7%	1,2%
			SD	20,1%	8,9%	11,0%	2,8%	15,4%	8,4%	18,4%	mittel -5,76 bis +5,76	9,2%	5,0%	3,8%	1,3%	7,0%	9,2%	5,0%	3,8%	1,3%	7,0%	4,5%
Ochsenwerder	081 001		-1,14	-0,55	-0,76	-1,14	-0,82	-0,90	-0,47	-0,47	-5,77	0,19	0,95	-0,07	-0,56	0,29	-0,26	0,53				
Reitbrook	082 001		-1,63	-1,49	-0,91	-1,60	-1,15	-0,94	-0,62	-0,62	-8,34	-0,41	-0,48	-0,39	-0,25	-0,51	-0,10	-2,15				
Allermöhe	083 003		-0,78	-0,54	-0,70	-1,10	-0,67	-0,84	0,25	0,25	-4,38	0,39	-0,22	0,26	0,21	0,96	-0,15	1,46				
Billwerder	084 001		-0,28	-1,16	0,14	-0,49	-0,15	-0,59	1,09	1,09	-1,44	2,15	-1,05	1,07	-0,18	1,45	-0,13	3,31				
Billwerder	084 002		-1,35	0,36	-0,45	-0,85	-0,43	-0,12	-1,20	-1,20	-4,04	-0,68	-1,79	-1,01	0,21	-2,03	0,42	-4,87				
Moorfleet	085 001		-0,66	-0,62	0,08	-0,39	-0,36	-0,08	0,84	0,84	-1,18	-0,24	0,95	0,21	-0,18	0,49	0,34	1,57				
Tatenberg	086 001		-1,76	-1,36	-0,86	-1,14	-1,15	-1,02	-0,74	-0,74	-8,04	-0,36	0,61	-0,26	0,45	0,10	-0,48	0,06				
Spadenland	087 001		-1,93	-0,38	-0,82	-1,17	-1,15	-0,91	-1,61	-1,61	-7,98	-0,22	2,22	-0,18	-1,03	0,10	-0,50	0,39				
Neuallermöhe	107 001		1,68	-0,32	0,35	-0,53	0,23	2,24	0,34	0,34	3,99	-0,40	0,89	-0,49	-1,57	-0,17	1,77	0,03				
Neuallermöhe	107 002		1,77	-0,04	1,01	0,22	0,89	3,65	-0,16	-0,16	7,34	0,06	0,91	0,42	-0,56	-0,11	1,86	2,57				
Neuallermöhe	107 003		1,51	-0,68	-0,28	-0,81	-0,10	0,74	-0,33	-0,33	0,04	0,26	0,89	0,32	-0,25	0,99	-0,15	2,06				
Neuallermöhe	107 004		1,70	0,77	1,97	1,18	2,23	2,28	1,11	1,11	11,24	-0,03	0,16	-0,93	-2,19	-0,34	0,18	-3,15				
Neuallermöhe	107 005		1,82	0,44	1,19	0,33	1,58	3,15	1,06	1,06	9,56	-0,33	1,48	-0,93	-1,03	-0,77	0,23	-1,36				
Neuallermöhe	107 006		1,37	0,62	0,92	0,47	1,03	2,32	0,20	0,20	6,93	0,18	-0,44	0,24	-0,33	0,75	-0,13	0,26				
Neuallermöhe	107 007		0,98	-0,32	0,05	-0,46	0,07	0,17	0,62	0,62	1,10	-0,56	-0,38	-0,54	0,37	-0,73	1,33	-0,51				
Neuallermöhe	107 008		1,87	0,92	2,08	1,43	1,97	3,62	1,60	1,60	13,49	-0,27	0,99	0,42	-0,10	0,12	0,51	1,68				
Neuallermöhe	107 009		1,36	-1,65	-0,85	-1,17	-1,11	0,56	-0,76	-0,76	-3,63	0,96	-0,28	-0,18	-0,72	-0,04	0,67	0,41				
Neuallermöhe	107 010		1,74	0,34	2,00	1,57	2,00	1,52	1,70	1,70	10,87	-0,06	-1,69	0,29	-0,95	0,73	-0,92	-2,60				
Neuallermöhe	107 011		0,36	-1,52	-0,85	-0,96	-1,06	-1,02	-0,92	-0,92	-5,96	0,69	-0,38	-0,10	-0,33	0,10	-0,26	-0,28				
Neuallermöhe	107 012		1,24	1,97	1,10	1,43	1,40	0,78	0,71	0,71	8,64	-0,59	0,99	-0,78	-0,49	-1,37	0,27	-1,96				
Neuallermöhe	107 013		1,63	1,25	0,85	0,36	1,12	1,41	0,85	0,85	7,47	0,52	-0,64	-0,31	-0,80	-0,63	0,16	-1,69				
Neuallermöhe	107 014		0,34	-0,64	-0,43	-0,39	-0,44	-0,64	0,24	0,24	-1,96	-0,24	-0,52	-0,62	0,13	-1,20	-0,04	-2,49				
Neuallermöhe	107 015		0,94	-0,99	-0,63	-0,81	-0,58	-0,65	-0,19	-0,19	-2,91	0,38	0,53	-0,18	0,37	-0,04	0,01	1,06				
Harburg	088 001		1,72	-0,07	1,70	0,72	1,10	0,74	1,36	1,36	7,27	0,18	-1,57	0,50	-0,56	-0,40	-0,30	-2,16				
Harburg	088 002		1,22	-0,62	0,86	0,40	0,09	0,96	0,86	0,86	3,78	-1,24	-0,97	2,01	1,22	1,47	2,37	4,86				

\* Gebietsstand: 31.12.2016

\*\* Stand 31.12.2016

Stadtteil*	Stat. Gebiet*	Indikator	Bew. **														Dynamiksumme
			S1	S2	S3	S4	S5	S6	S7	Statussumme	D1	D2	D3	D4	D5	D6	
			S1 Kinder mit Migrationshintergrund S2 Kinder von Alleinerziehenden S3 SGB-II-Empfänger/-innen + Empfänger/-innen AsylbLG S4 Arbeitslose S5 Kinder (unter 15 Jahren) in Mindestsicherung S6 Mindestsicherung im Alter S7 Schulabschlüsse (Anteil RS, HS und oHS; bes. Gebietsausschluss)														
		Mittelwert	48,0%	21,8%	10,8%	5,1%	17,8%	8,6%	38,7%	hoch > -5,76	4,1%	-2,2%	0,6%	-0,4%	-0,7%	1,2%	
		SD	20,1%	8,9%	11,0%	2,8%	15,4%	8,4%	18,4%	mittel -5,76 bis +5,76	9,2%	5,0%	3,8%	1,3%	7,0%	4,5%	
Harburg	088 003	1.661	2,42	-2,29	5,65	1,08	0,90	3,72	3,33	hoch > -5,76	6,93	-2,46	1,82	-3,36	3,66	7,26	
Harburg	088 004	3.187	1,25	0,36	0,18	0,08	0,49	0,63	0,86	hoch > -5,76	-0,25	0,14	-0,44	-1,81	-0,84	0,54	
Harburg	088 005	2.492	2,02	0,68	0,53	0,15	2,15	0,87	1,03	mittel	0,19	0,89	0,81	-0,49	0,77	0,14	
Harburg	088 006	2.734	1,54	0,19	0,26	0,61	0,99	0,51	1,20	mittel	0,24	-0,08	-0,18	-0,33	-0,59	0,58	
Harburg	088 007	3.350	1,32	0,20	0,28	0,65	0,92	0,53	0,95	hoch -5,76 bis +5,76	0,22	-0,08	-0,67	-0,64	-1,04	0,03	
Harburg	088 008	2.003	1,63	-0,02	1,13	1,57	1,75	1,00	1,57	niedrig	-0,17	-0,60	1,25	0,76	1,03	0,60	
Harburg	088 009	5.537	1,83	1,30	1,77	2,11	2,58	1,71	2,00	hoch +5,76 bis +8,64	-0,16	-0,38	0,50	-0,95	0,34	0,69	
Harburg	088 010	1.535	1,60	0,79	1,05	1,50	1,50	1,23	2,09	hoch +5,76 bis +8,64	-0,04	0,55	0,13	-0,87	0,00	0,49	
Neuland	089 001	483	-0,45	-0,09	-0,28	-0,64	0,13	-0,66	2,08	niedrig	-0,55	0,65	-0,07	-0,95	0,63	0,40	
Neuland	089 002	449	-0,36	-0,71	-0,60	-0,67	-0,71	-1,02	0,92	hoch +5,76 bis +8,64	-0,25	-1,15	0,00	0,68	0,03	-0,48	
Neuland	089 003	633	1,93	-1,76	3,60	1,00	1,51	-0,27	0,86	niedrig	0,03	-2,40	5,33	2,31	5,02	0,40	
Wilstorf	091 001	2.330	0,92	-0,07	0,47	0,97	1,14	-0,31	0,21	hoch +5,76 bis +8,64	1,12	1,11	1,17	0,76	0,44	0,07	
Wilstorf	091 002	3.177	1,19	0,33	0,53	0,93	1,25	-0,15	1,43	niedrig	0,70	-0,86	0,08	-0,25	0,52	-0,46	
Wilstorf	091 003	2.283	1,16	0,98	0,61	0,65	1,24	-0,01	0,57	hoch +5,76 bis +8,64	0,02	-0,78	-0,67	-1,50	-1,32	-0,02	
Wilstorf	091 004	1.962	-0,02	0,01	-0,47	-0,74	-0,44	-0,60	0,29	niedrig	1,07	-0,56	-0,05	-0,80	-0,30	-0,26	
Wilstorf	091 005	1.341	0,09	-1,00	-0,29	-0,49	-0,24	-0,94	0,54	hoch +5,76 bis +8,64	0,17	-0,76	-0,02	-0,80	-0,53	-0,33	
Wilstorf	091 006	2.570	0,66	1,35	0,09	0,18	0,64	-0,40	0,32	mittel	0,47	0,73	0,16	-1,11	-0,27	-0,13	
Wilstorf	091 007	3.441	1,39	-0,39	0,53	1,08	0,83	-0,21	1,54	niedrig	-0,09	-0,30	0,47	1,45	-0,11	-0,24	
Rönneburg	092 001	3.190	-0,16	-0,62	-0,43	-0,67	-0,48	-0,88	0,02	hoch +5,76 bis +8,64	0,33	-0,04	0,21	0,06	0,37	-0,33	
Langenbek	093 001	4.020	-0,16	0,20	-0,39	-0,60	-0,18	-0,63	-0,18	niedrig	0,05	0,20	0,00	-0,49	0,20	-0,19	
Sinstorf	094 001	1.683	0,41	-0,03	0,01	0,01	0,18	-0,46	-0,11	hoch +5,76 bis +8,64	0,45	-0,40	0,50	0,45	0,75	-0,15	
Sinstorf	094 002	1.953	0,73	-1,72	0,47	-0,07	0,16	-0,85	0,49	niedrig	0,26	-1,15	0,03	1,07	0,24	-0,17	
Marmstorf	095 001	3.422	0,42	0,43	-0,13	-0,14	0,30	-0,44	0,12	hoch +5,76 bis +8,64	0,28	-0,84	-0,07	-1,19	-0,36	-0,02	
Marmstorf	095 002	932	-1,16	-0,54	-0,88	-1,10	-1,04	-1,02	-0,89	niedrig	0,57	1,72	-0,23	0,68	-0,16	-0,26	
Marmstorf	095 003	1.056	-0,80	-0,56	-0,78	-1,31	-0,94	-0,97	-1,05	hoch +5,76 bis +8,64	-0,27	1,68	0,13	-0,56	0,37	-0,17	

\* Gebietsstand: 31.12.2016

\*\* Stand 31.12.2016



Stadtteil*	Stat. Gebiet*	Indikator	Bev. **														Dynamiksumme
			S1	S2	S3	S4	S5	S6	S7	S1	D2	D3	D4	D5	D6		
			S1 Kinder mit Migrationshintergrund S2 Kinder von Alleinerziehenden S3 SGB-II-Empfänger/-innen + Empfänger/-innen AsylbLG S4 Arbeitslose S5 Kinder (unter 15 Jahren) in Mindestsicherung S6 Mindestsicherung im Alter S7 Schulausschlüsse (Anteil RS, HS und oHS; bes. Gebietsausschluss)														
		Mittelwert	48,0%	21,8%	10,8%	5,1%	17,8%	8,6%	38,7%	4,1%	-2,2%	0,6%	-0,4%	-0,7%	1,2%		
		SD	20,1%	8,9%	11,0%	2,8%	15,4%	8,4%	18,4%	9,2%	5,0%	3,8%	1,3%	7,0%	4,5%		
Marmstorf	095 004	1.995	-0,45	-0,43	-0,55	-0,53	-0,52	-0,84	-0,31	-3,63	0,06	0,13	-0,10	0,43	-0,10	0,42	
Marmstorf	095 005	1.445	-0,81	-0,10	-0,76	-0,85	-0,56	-0,79	-0,43	-4,31	0,73	0,14	-0,23	-0,64	0,57	-0,04	
Eißendorf	096 001	3.433	0,50	1,18	0,24	0,58	0,79	-0,21	0,88	3,95	-0,56	0,79	0,00	-0,41	-0,36	-0,17	
Eißendorf	096 002	2.827	0,72	0,04	0,19	0,47	0,51	0,14	0,84	2,90	0,87	-0,66	-0,05	-0,41	-0,30	0,38	
Eißendorf	096 003	1.946	0,04	-0,72	-0,38	-0,85	-0,23	-0,76	-0,20	-3,10	0,26	-0,28	0,52	-0,41	0,47	-0,06	
Eißendorf	096 004	2.456	1,41	2,03	0,91	1,57	1,41	1,01	1,12	9,46	0,16	0,43	0,06	-0,87	-0,01	0,87	
Eißendorf	096 005	2.417	0,84	0,78	0,27	0,93	1,15	-0,39	1,84	5,41	-0,27	0,65	-0,26	-0,02	-1,17	-0,44	
Eißendorf	096 006	4.021	-0,34	-0,31	-0,41	-0,60	-0,33	-0,71	-0,08	-2,79	0,16	0,81	0,26	0,21	0,26	-0,30	
Eißendorf	096 007	1.655	0,17	-0,01	-0,53	-0,35	-0,43	-0,44	-0,08	-1,66	0,90	-0,06	-0,07	0,52	-0,31	-0,57	
Eißendorf	096 008	890	1,62	0,59	1,18	1,86	1,38	-0,12	1,12	7,63	0,17	0,18	1,10	0,13	0,26	-0,28	
Eißendorf	096 009	2.271	0,47	-0,21	-0,15	-0,17	0,13	-0,81	0,07	-0,67	-0,13	0,47	0,00	0,52	0,44	-0,30	
Eißendorf	096 010	2.408	-0,11	-0,74	-0,40	-0,17	-0,37	-0,73	-0,35	-2,89	0,24	0,14	0,26	0,37	0,13	-0,06	
Heimfeld	097 001	1.211	0,76	-0,73	0,88	0,58	0,80	-0,68	0,34	1,96	1,91	-0,52	2,32	0,68	1,47	0,01	
Heimfeld	097 003	1.446	1,92	0,97	1,76	1,82	2,06	1,26	2,36	12,14	0,32	-2,12	0,81	-1,03	0,27	1,20	
Heimfeld	097 005	1.587	-0,47	-1,73	-0,69	-0,64	-0,88	-0,87	-1,09	-6,37	-0,36	0,53	0,06	0,45	0,13	-0,08	
Heimfeld	097 006	2.319	-0,55	-0,44	-0,52	-0,42	-0,50	-0,62	-0,74	-3,79	0,41	0,29	-0,10	-0,49	0,52	0,01	
Heimfeld	097 007	2.709	1,36	0,86	0,59	0,90	0,92	1,08	1,31	7,01	-0,02	0,45	-0,26	-0,02	0,50	0,93	
Heimfeld	097 008	2.868	0,58	0,00	-0,38	-0,39	-0,48	0,06	0,02	-0,58	-0,05	0,75	-0,13	0,06	0,17	-1,58	
Heimfeld	097 009	2.812	1,21	1,33	0,57	0,61	1,18	0,52	1,81	7,23	0,18	0,79	0,24	-0,56	-0,39	-0,35	
Heimfeld	097 010	3.639	0,70	-0,07	-0,05	0,11	-0,02	0,08	0,06	0,82	-0,49	0,10	-0,65	-0,49	-0,67	0,18	
Heimfeld	097 011	3.072	0,41	1,10	0,31	0,50	0,95	-0,32	1,24	4,21	0,05	0,63	0,42	0,76	0,60	-0,26	
Moorburg	098 002	557	-1,64	0,34	-0,17	-0,67	-0,30	0,27	1,22	-0,95	-0,29	0,51	0,11	-1,73	-0,06	0,47	
Hausbruch	100 002	2.824	0,98	-0,11	-0,32	-0,60	-0,02	-0,24	-0,24	-0,56	0,00	0,71	-0,26	-0,33	0,20	-0,44	
Hausbruch	100 004	3.848	1,87	0,65	1,87	2,75	2,07	1,35	1,24	11,80	-0,43	0,47	-0,59	-0,95	-0,63	0,23	
Hausbruch	100 005	1.799	0,42	-0,58	-0,29	-0,14	-0,26	-0,83	1,34	-0,34	-0,58	0,41	0,26	0,99	0,19	-0,15	

\* Gebietsstand: 31.12.2016

\*\* Stand 31.12.2016

Stadtteil*	Stat. Gebiet**	Indikator	Bev. **							hoch > -5,76	mittel -5,76 bis +5,76	niedrig +5,76 bis +8,64	sehr niedrig > +8,64	Migrationshintergrund 2016-2013						Dynamiksumme			
			S1	S2	S3	S4	S5	S6	S7					D1	D2	D3	D4	D5	D6				
			Mittelwert	SI										Statussumme									
Hausbruch	100 006	844	0,36	-1,53	-0,46	-0,39	-0,32	-0,96	-0,13	-3,42	0,56	-0,10	0,73	0,37	1,25	-0,35	2,46						
Hausbruch	100 007	4.273	1,77	1,09	0,74	1,36	1,40	1,12	1,06	8,53	0,09	0,55	-0,41	-0,41	-0,51	0,23	-0,47						
Hausbruch	100 008	647	1,16	1,87	0,81	1,04	1,92	-0,52	1,07	7,35	1,30	0,77	0,81	-1,11	-0,17	-0,46	1,15						
Hausbruch	100 009	1.936	-0,80	-1,33	-0,90	-1,39	-1,08	-0,84	0,11	-6,23	-0,21	0,04	-0,20	-1,03	0,16	-0,26	-1,50						
Hausbruch	100 010	426	-0,36	-1,20	-0,75	-0,92	-1,15	-0,90	-0,55	-5,84	2,04	0,45	-0,26	-0,10	0,10	-0,04	2,19						
Neugraben-Fischbek	101 003	798	2,59	-1,73	3,64	3,57	1,94	9,14	-2,10	17,06	10,38	1,74	13,11	12,01	6,93	18,65	62,81						
Neugraben-Fischbek	101 004	750	1,38	0,29	1,84	1,36	1,71	3,89	1,91	12,39	-0,93	0,49	-0,10	1,69	-0,54	0,78	1,38						
Neugraben-Fischbek	101 005	2.136	0,69	-1,63	-0,65	-0,67	-0,75	-0,89	0,18	-3,72	0,08	0,61	0,00	0,83	-0,03	-0,26	1,24						
Neugraben-Fischbek	101 006	1.793	1,42	-0,36	0,23	0,15	0,38	-0,08	0,89	2,64	0,34	0,53	-0,93	-1,11	-0,93	-0,63	-2,73						
Neugraben-Fischbek	101 007	2.966	1,41	0,89	0,82	1,33	0,99	0,39	0,97	6,81	-0,03	0,22	-0,78	-1,42	-1,49	0,31	-3,17						
Neugraben-Fischbek	101 009	3.124	1,44	1,24	1,14	2,15	1,03	1,30	1,44	9,74	-1,02	1,48	-0,93	-0,87	-1,00	1,02	-1,33						
Neugraben-Fischbek	101 010	3.449	-0,10	0,01	-0,27	0,01	-0,12	-0,77	0,06	-1,19	0,30	0,77	0,03	0,13	0,39	-0,10	1,51						
Neugraben-Fischbek	101 011	2.139	0,85	-0,31	0,48	1,15	1,34	-0,44	0,52	3,58	0,51	-0,46	-0,07	0,06	-0,73	-0,24	-0,93						
Neugraben-Fischbek	101 012	1.646	0,51	-0,74	0,15	0,47	0,57	-0,64	0,55	0,87	0,53	-0,10	0,73	0,13	1,03	-0,13	2,21						
Neugraben-Fischbek	101 013	3.052	1,16	1,49	0,83	1,61	1,33	1,09	1,22	8,73	-0,36	0,67	0,03	0,68	-0,43	0,54	1,12						
Neugraben-Fischbek	101 014	3.321	-0,18	-0,27	-0,28	-0,35	-0,01	-0,57	-0,24	-1,90	0,42	-0,16	-0,57	-0,64	-0,54	0,01	-1,49						
Neugraben-Fischbek	101 016	3.461	-1,01	-0,37	-0,67	-0,42	-0,89	-0,82	-1,06	-5,24	0,36	1,17	0,08	0,76	0,34	-0,26	2,46						
Francop	102 001	672	-1,90	-0,04	-0,65	-1,10	-0,63	-0,64	-0,29	-5,25	-0,09	0,57	-0,33	-0,64	-0,60	-0,28	-1,38						
Neuenfelde	103 001	935	1,03	-1,48	0,66	0,40	0,33	-0,78	0,62	0,76	1,95	0,61	3,44	1,84	1,62	-0,13	9,33						
Neuenfelde	103 002	2.013	1,52	-0,12	0,80	1,47	0,99	-0,32	1,25	5,58	0,11	1,09	-0,07	-2,12	0,59	0,25	-0,15						
Neuenfelde	103 003	1.137	-1,08	-0,31	-0,62	-0,53	-0,67	-0,69	0,37	-3,53	0,21	0,31	0,37	0,68	0,89	-0,13	2,32						
Neuenfelde	103 004	869	-0,36	-1,56	-0,40	-0,07	-0,58	-0,79	-0,06	-3,83	0,72	-0,30	0,26	1,38	0,26	-0,13	2,19						
Cranz	104 001	826	0,28	-0,26	0,10	0,54	0,55	-0,46	0,19	0,93	0,72	-0,18	0,60	0,52	1,22	-0,13	2,76						