

Hinweis:
 Die Verkehrsführung ist gem. RSA, ZTV-SA und der Baubeschreibung herzustellen. Sämtliche Verkehrszeichen, die der eingerichteten Verkehrsführung widersprechen, sind abzudecken. Fehlende Verkehrszeichen sind nach Bedarf zu ergänzen. Die wegweisende Beschilderung ist für die Bauzeit unbeleuchtet aufzustellen.
 Die Zugänge und Zufahrten zu den privaten Grundstücken werden während der gesamten Baumaßnahme aufrecht erhalten. Sofern dies für kurze Zeiträume nicht möglich ist, wird dies rechtzeitig mit dem Grundstückseigentümer abgestimmt.

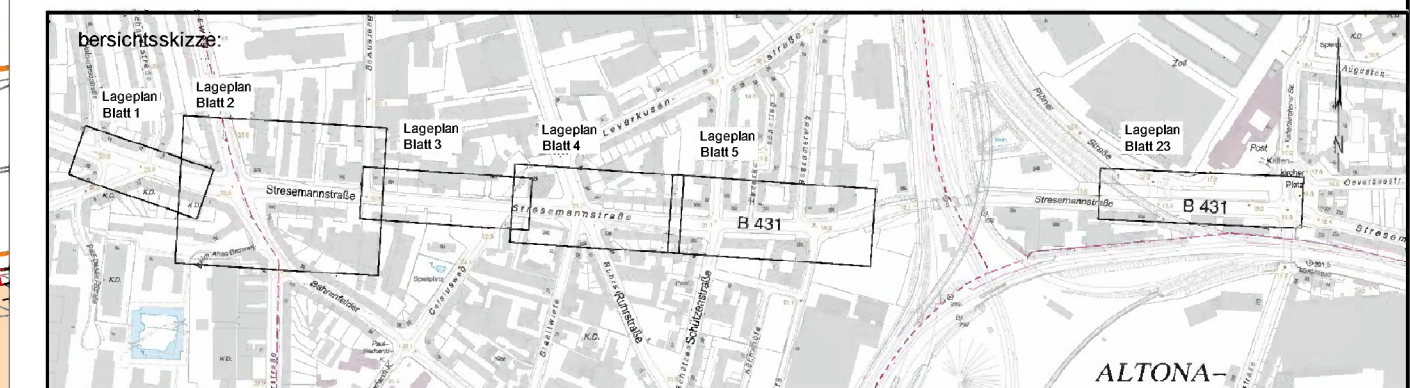

Ausführungsplanung	
gez.:	01.12.15/
bearb.:	01.12.15/
gepr.:	01.12.15/

Index	Änderungen und Ergänzungen	Aufgestellt	Datum
-------	----------------------------	-------------	-------

Legende

- Baufeld
- Fahrbahnbau in der laufenden Bauphase bereits hergestellt in vorigen Bauphasen
- Absperzung durch Leitbaken VZ605-10
- Absperzung durch Schranken VZ 600
- provisorische LSA
- An den entsprechenden Standorten aufstellen. Standorte sind vor Ort zu überprüfen
- Anliegerzufahrt temporär gesperrt
- Anliegerzufahrt bauzeitlich gesperrt
- provisorische Fahrbahnmarkierung
- Verkehrsrichtung (keine Markierung)
- geplante Bordkanten

Fußgänger / Radverkehr durch das Baufeld führen
 nach Baufortschritt innerhalb des Baufeldes umsetzen

FREIE UND HANSESTADT HAMBURG
 Landesbetrieb Straßen, Brücken und Gewässer
 Projekt Busbeschleunigung - GF/PB -

Bearbeitet: - GF/PB -

Datum: 08.12.15

Aufgestellt: - GF/PB -

Datum: 09.12.15

Freigegeben: - GF/PB -

Datum: 09.12.15

Maßstab: 1:250

Baumaßnahme: Busbeschleunigungsprogramm Metro - Bus Linen 2 und 3

Teilbaumaßnahme: Haltestellen Bornkampsweg und Schützenstraße Mitte sowie dazwischen liegende Straßenabschnitte

Planinhalt: Verkehrsführung Stresemannstr. zwischen Mendelssohnstr. und Bessemerweg Bauphase 1a

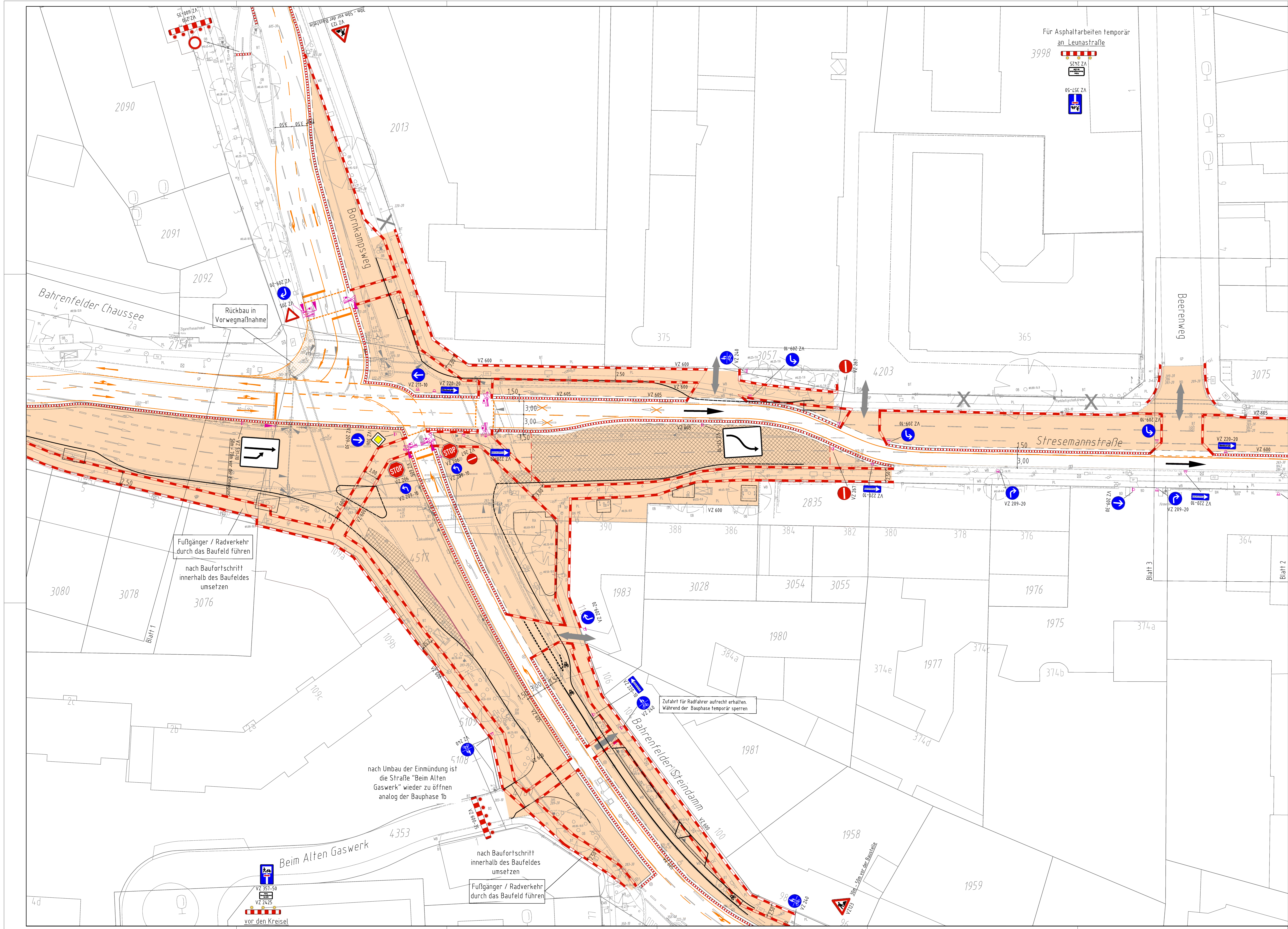

Für Asphaltarbeiten temporär
an Leunastraße
3998

Rückbau in
Vorwegmaßnahme

Fußgänger / Radverkehr
durch das Baufeld
nach Baufortschritt
innerhalb des Baufeldes
umsetzen

nach Umbau der Einmündung ist
die Straße "Beim Alten
Gaswerk" wieder zu öffnen
analog der Bauphase 1b

nach Baufortschritt
innerhalb des Baufeldes
umsetzen
Fußgänger / Radverkehr
durch das Baufeld führen

Zufahrt für Radfahrer aufrecht erhalten.
Während der Bauphase temporär sperren

Legende

- Baufeld
- Fahrbahnbau in der laufenden Bauphase bereits hergestellt in vorigen Bauphasen
- Abspernung durch Leitbaken VZ 600-10
- Abspernung durch Schranken VZ 600
- provisorische LSA
- An den entsprechenden Standorten aufstellen. Stabwerks sind vor Ort zu überprüfe
- Anliegerzufahrt temporär gesperrt
- Anliegerzufahrt bauzeitlich gesperrt
- provisorische Fahrbahnmarkierung
- Verkehrsrichtung (keine Markierung)
- geplante Bordkanten

Hinweis:
Die Verkehrsführung ist gen. RSA, ZTV-SA und der Baubeschreibung herzustellen. Sämtliche Verkehrszeichen, die der eingerichteten Verkehrsführung widersprechen, sind abzudecken. Fehlende Verkehrszeichen sind nach Bedarf zu ergänzen. Die wegweisende Beschilderung ist für die Bauzeit umbeleuchtet aufzustellen. Die Zugänge und Zufahrten zu den privaten Grundstücken werden während der gesamten Baumaßnahme aufrecht erhalten. Sofern dies für kurze Zeiträume nicht möglich ist, wird dies rechtzeitig mit den Grundstücks-eigenen/ern abgestimmt.

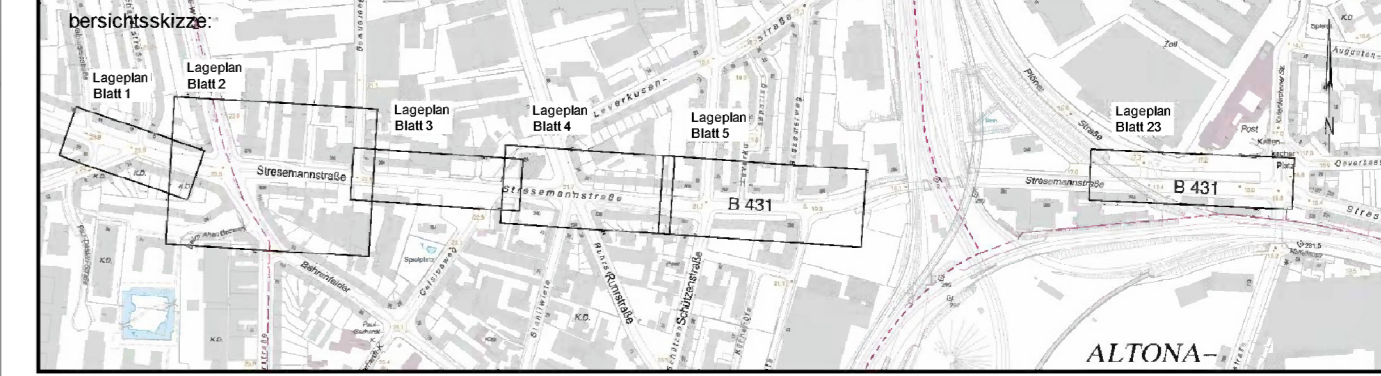

Ausführungsplanung	
von:	01.12.15
bis:	01.12.15
von:	01.12.15
bis:	01.12.15

Notiz:	Änderungen und Ergänzungen	Aufgezeichnet	Datum
--------	----------------------------	---------------	-------

FREIE UND HANSESTADT HAMBURG
Landesbetrieb Straßen, Brücken und Gewässer
Projekt Busbeschilderung - GRFB

Baumaßnahme:	Busbeschilderungsprogramm Metro - Bus Linien 2 und 3	Beauftragter:	GRFB
Teilbaumaßnahme:	Haltestellen Bornkampsweg und Schützenstraße Mitte sowie dazwischen liegende Straßenabschnitte	Datum:	08.12.15
Planmaß:	Verkehrsführung Stresemannstr. zwischen Mendelssohnstr. und Bessemerweg Bauphase 1a	Aufgezeichnet:	GRFB
		Datum:	09.12.15
		Freigegeben:	GRFB
		Datum:	09.12.15
Makro:	1:250		

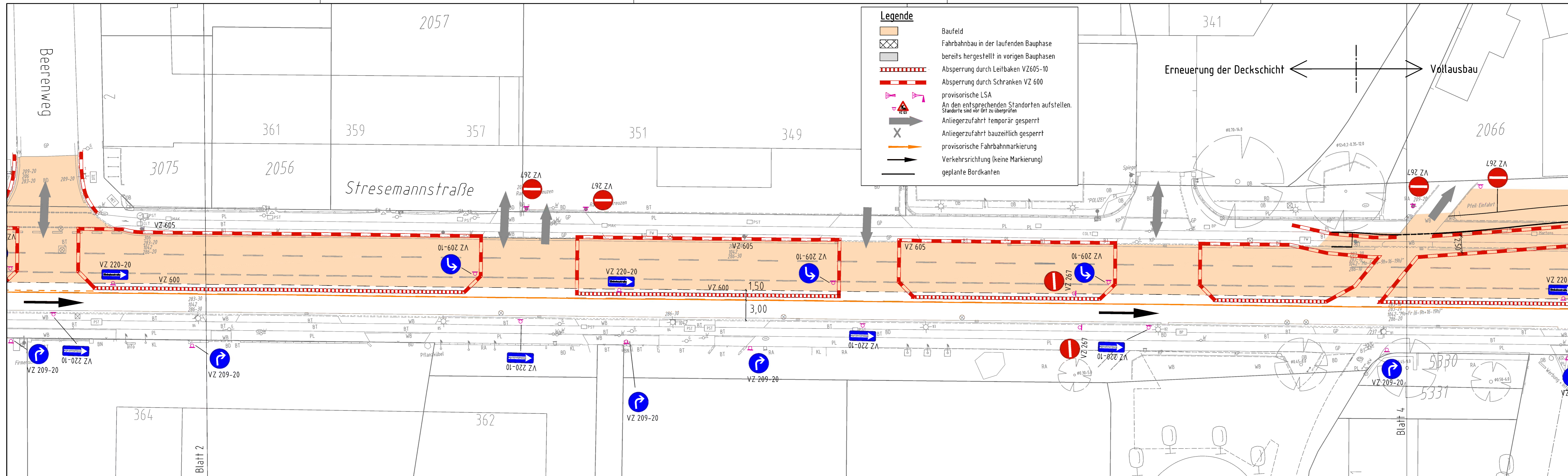

Hinweis:
 Die Verkehrsführung ist gem. RSA, ZTV-SA und der Baubeschreibung herzustellen. Sämtliche Verkehrszeichen, die der eingerichteten Verkehrsführung widersprechen, sind abzudecken. Fehlende Verkehrszeichen sind nach Bedarf zu ergänzen. Die wegweisende Beschilderung ist für die Bauzeit unbeleuchtet aufzustellen.

Die Zugänge und Zufahrten zu den privaten Grundstücken werden während der gesamten Baumaßnahme aufrecht erhalten. Sofern dies für kurze Zeiträume nicht möglich ist, wird dies rechtzeitig mit dem Grundstückseigentümer abgestimmt.

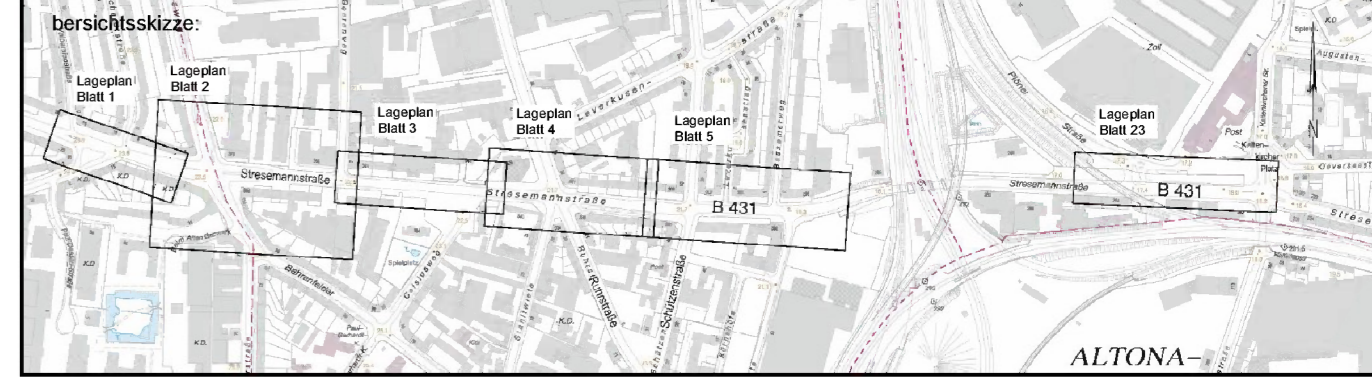

Ausführungsplanung	
gez.: 01.12.15	
bearb.: 01.12.15	
gepr.: 01.12.15	

Index	Änderungen und Ergänzungen	Aufgestellt	Datum

FREIE UND HANSESTADT HAMBURG
 Landesbetrieb Straßen, Brücken und Gewässer
 Projekt Busbeschleunigung
 - GF/PB -

Baumaßnahme: Busbeschleunigungsprogramm Metro - Bus Linen 2 und 3	Bearbeitet: - GF/PB -
Teilbaumaßnahme: Haltestellen Bornkampsweg und Schützenstraße Mitte sowie dazwischen liegende Straßenabschnitte	Datum: 08.12.15
Planinhalt: Verkehrsführung Stresemannstr. zwischen Mendelssohnstr. und Bessemerweg Bauphase 1a	Aufgestellt: - GF/PB -
	Datum: 09.12.15
	Freigegeben: - GF/PB -
	Datum: 09.12.15

Maßstab:
1:250

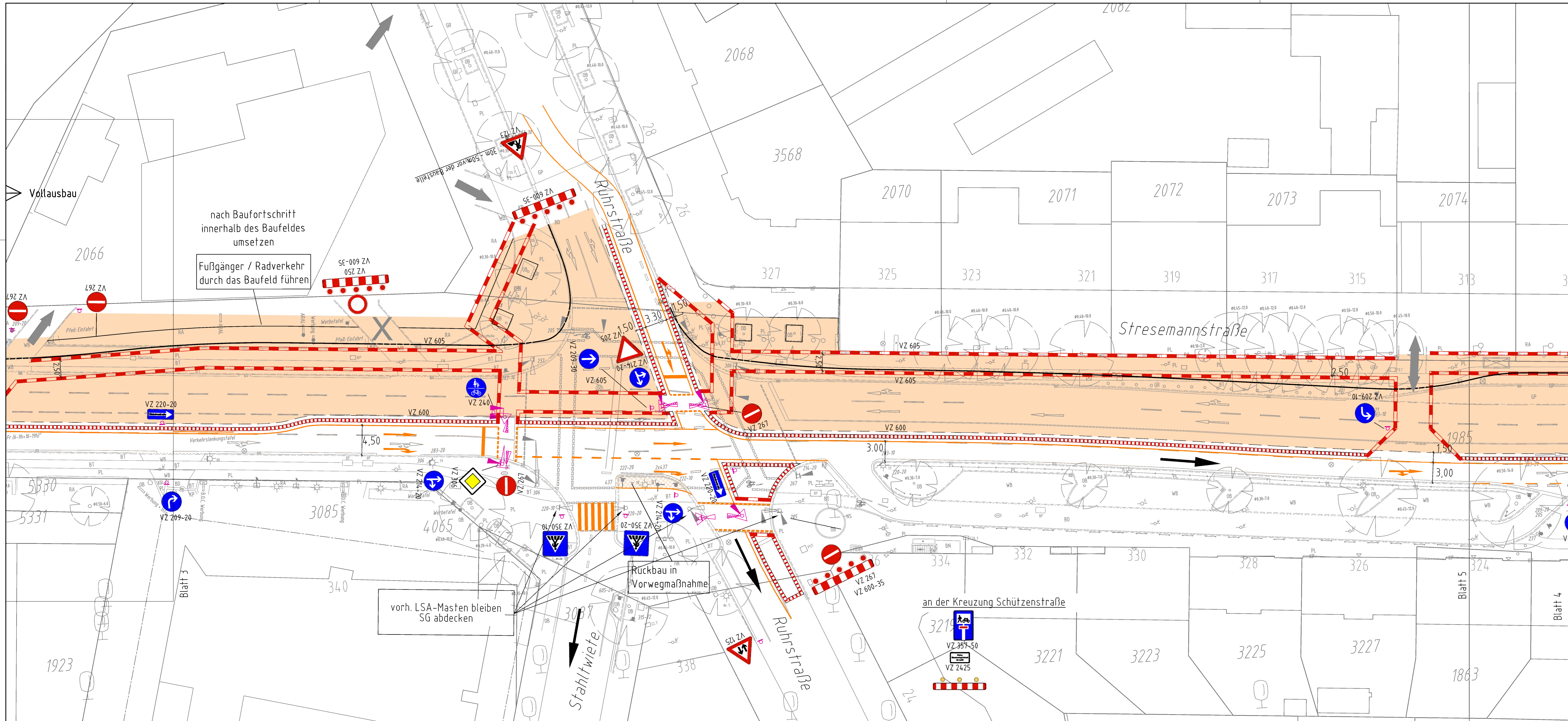

Legende

- Baufeld
- Fahrbahnbau in der laufenden Bauphase bereits hergestellt in vorigen Bauphasen
- Absperrung durch Leitbaken VZ605-10
- Absperrung durch Schranken VZ 600
- provisorische LSA
- An den entsprechenden Standorten aufstellen. Standorte sind vor Ort zu überprüfen
- Anliegerzufahrt temporär gesperrt
- Anliegerzufahrt bauzeitlich gesperrt
- provisorische Fahrbahnmarkierung
- Verkehrsrichtung (keine Markierung)
- geplante Bordkanten

Hinweis:
Die Verkehrsführung ist gem. RSA, ZTV-SA und der Baubeschreibung herzustellen. Sämtliche Verkehrszeichen, die der eingerichteten Verkehrsführung widersprechen, sind abzudecken. Fehlende Verkehrszeichen sind nach Bedarf zu ergänzen. Die wegweisende Beschilderung ist für die Bauzeit unbeleuchtet aufzustellen.

Die Zugänge und Zufahrten zu den privaten Grundstücken werden während der gesamten Baumaßnahme aufrecht erhalten. Sofern dies für kurze Zeiträume nicht möglich ist, wird dies rechtzeitig mit dem Grundstückseigentümer abgestimmt.

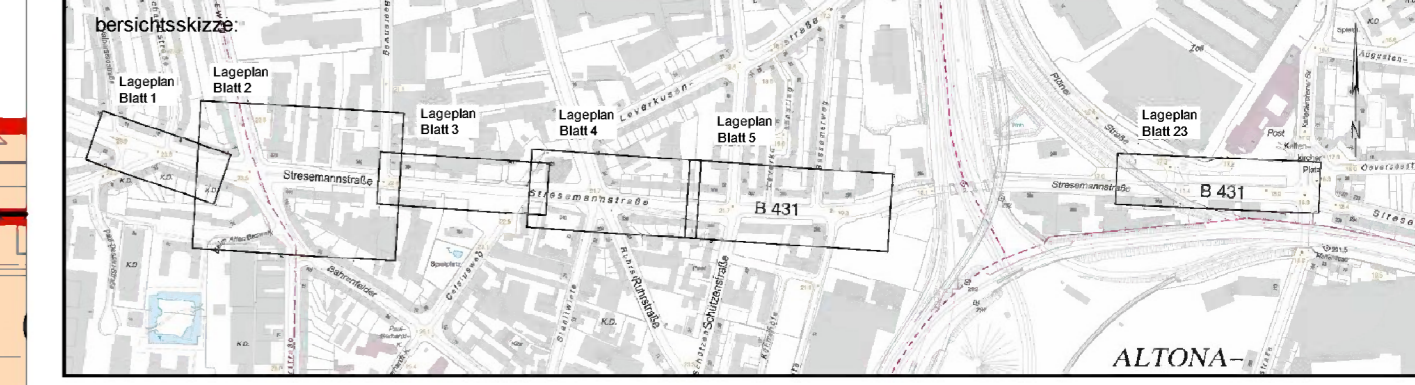

Ausführungsplanung	
gez.: 01.12.15	
bearb.: 01.12.15	
gepr.: 01.12.15	

Index	Änderungen und Ergänzungen	Aufgestellt	Datum

FREIE UND HANSESTADT HAMBURG
Landesbetrieb Straßen, Brücken und Gewässer
Projekt Busbeschleunigung
- GF/PB -

Baumaßnahme:	Busbeschleunigungsprogramm Metro - Bus Linien 2 und 3	Bearbeitet:	- GF/PB -
Teilbaumaßnahme:	Haltestellen Bornkampweg und Schützenstraße Mitte sowie dazwischen liegende Straßenabschnitte	Datum:	08.12.15
Planinhalt:	Verkehrsführung Strassemannstr. zwischen Mendelssohnstr. und Bessemerweg Bauphase 1a	Aufgestellt:	- GF/PB -
		Datum:	09.12.15
		Freigegeben:	- GF/PB -
		Datum:	09.12.15
Maßstab:	1:250		

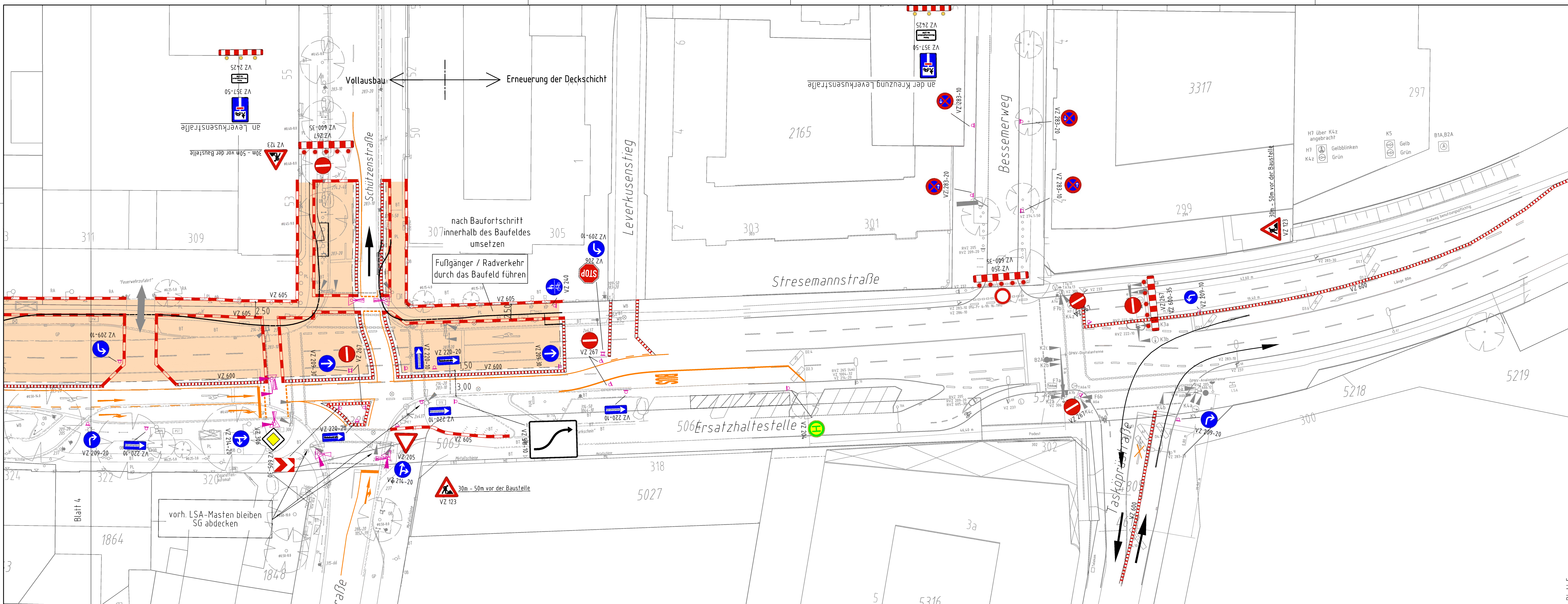

Legende

- Baufeld
- Fahrbahnbau in der laufenden Bauphase bereits hergestellt in vorigen Bauphasen
- Abspernung durch Leitbaken VZ 605-10
- Abspernung durch Schranken VZ 600
- provisorische LSA
- An den entsprechenden Standorten aufstellen. Standorte sind vor Ort zu überprüfen
- Anliegerzufahrt temporär gesperrt
- Anliegerzufahrt bauzeitlich gesperrt
- provisorische Fahrbahnmarkierung
- Verkehrsrichtung (keine Markierung)
- geplante Bordkanten

Hinweis:
 Die Verkehrsführung ist gem. RSA, ZTV-SA und der Baubeschreibung herzustellen. Sämtliche Verkehrszeichen, die der eingerichteten Verkehrsführung widersprechen, sind abzudecken. Fehlende Verkehrszeichen sind nach Bedarf zu ergänzen. Die wegweisende Beschilderung ist für die Bauzeit unbeleuchtet aufzustellen.
 Die Zugänge und Zufahrten zu den privaten Grundstücken werden während der gesamten Baumaßnahme aufrecht erhalten. Sofern dies für kurze Zeiträume nicht möglich ist, wird dies rechtzeitig mit dem Grundstückseigentümer abgestimmt.

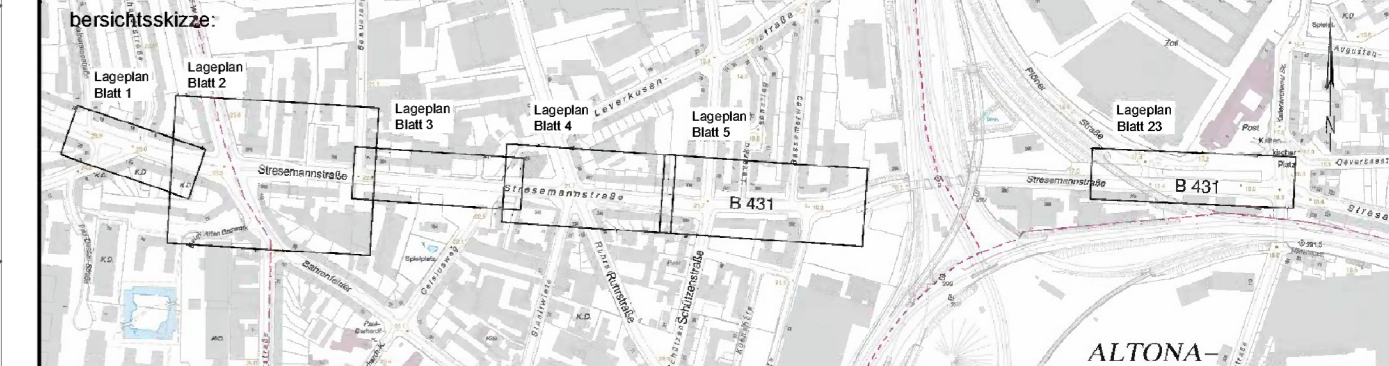

Ausführungsplanung	
gezeichnet:	01.12.15
bearbeitet:	01.12.15
geprüft:	01.12.15

Index	Änderungen und Ergänzungen	Aufgestellt	Datum

FREIE UND HANSESTADT HAMBURG

Landesbetrieb Straßen, Brücken und Gewässer
 Projekt Busbeschleunigung - GF/PB -

Baumaßnahme:	Busbeschleunigungsprogramm Metro - Bus Linien 2 und 3	Bearbeitet:	- GF/PB -
Teilbaumaßnahme:	Haltestellen Bornkampsweg und Schützenstraße Mitte sowie dazwischen liegende Straßenabschnitte	Datum:	08.12.15
Planinhalt:	Verkehrsführung Stresemannstr. zwischen Mendelssohnstr. und Bessemerweg Bauphase 1a	Aufgestellt:	- GF/PB -
		Datum:	09.12.15
		Freigegeben:	- GF/PB -
		Datum:	09.12.15

Maßstab: 1:250

Blatt 5

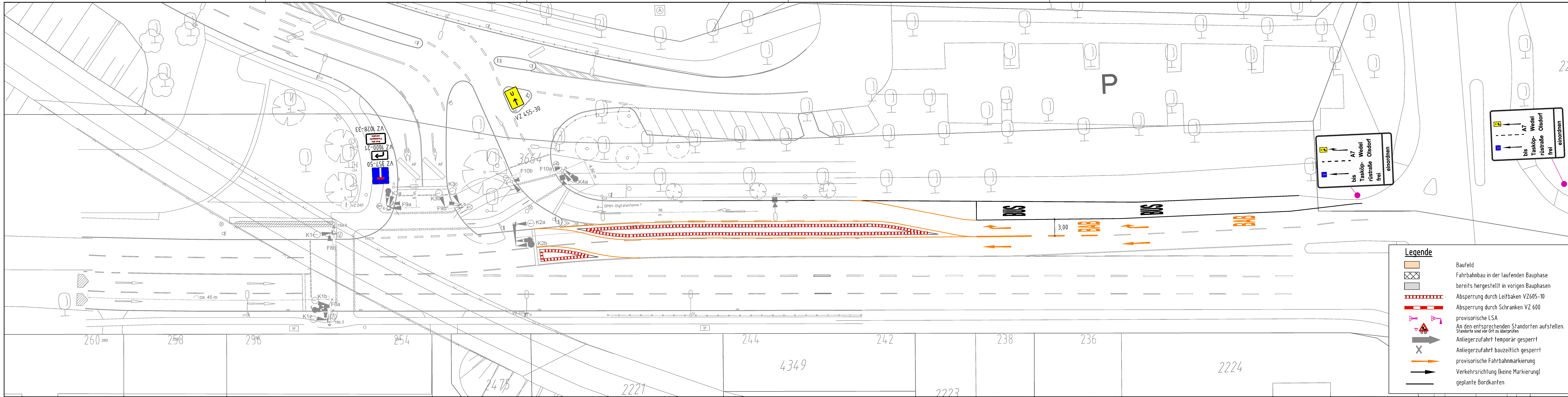

Legende

- Baufeld
- Fahrbahnbau in der laufenden Bauphase
- bereits hergestellt in vorigen Bauphasen
- Absperzung durch Leitbaken VZ 605-10
- Absperzung durch Schranken VZ 600
- provisorische LSA
- An den entsprechenden Standorten aufstellen. Standorte sind vor Ort zu überprüfen
- Anliegerzufahrt temporär gesperrt
- Anliegerzufahrt bauzeitlich gesperrt
- provisorische Fahrbahnmarkierung
- Verkehrsrichtung (keine Markierung)
- geplante Bordkanten

Hinweis:
Die Verkehrsführung ist gem. RSA, ZTV-SA und der Baubeschreibung herzustellen. Sämtliche Verkehrszeichen, die der eingerichteten Verkehrsführung widersprechen, sind abzudecken. Fehlende Verkehrszeichen sind nach Bedarf zu ergänzen. Die wegweisende Beschilderung ist für die Bauzeit unbeleuchtet aufzustellen.

Die Zugänge und Zufahrten zu den privaten Grundstücken werden während der gesamten Baumaßnahme aufrecht erhalten. Sofern dies für kurze Zeiträume nicht möglich ist, wird dies rechtzeitig mit dem Grundstückseigentümer abgestimmt.

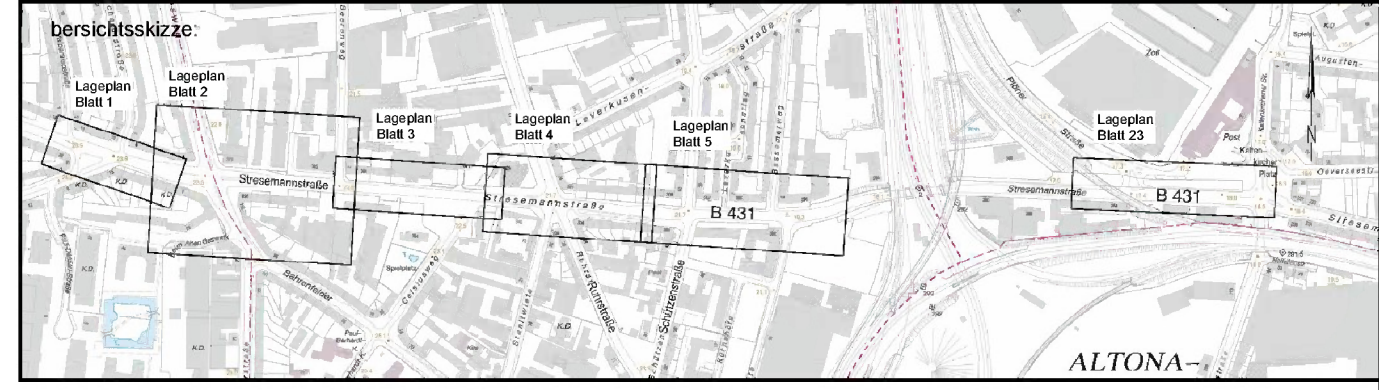

Ausführungsplanung	
gez.:	01.12.15
bearb.:	01.12.15
gepr.:	01.12.15

Index	Änderungen und Ergänzungen	Aufgestellt	Datum

FREIE UND HANSESTADT HAMBURG
Landesbetrieb Straßen, Brücken und Gewässer
Projekt Busbeschleunigung
- GF/PB -

Baumaßnahme:	Busbeschleunigungsprogramm Metro - Bus Linien 2 und 3	Bearbeitet:	- GF/PB -
Teilbaumaßnahme:	Haltestellen Bornkampsweg und Schützenstraße Mitte sowie dazwischen liegende Straßenabschnitte	Datum:	08.12.15
Planinhalt:	Verkehrsführung Stresemannstr. zwischen Mendelssohnstr. und Bessemerweg alle Bauphasen	Aufgestellt:	- GF/PB -
Maßstab:	1:250	Datum:	09.12.15

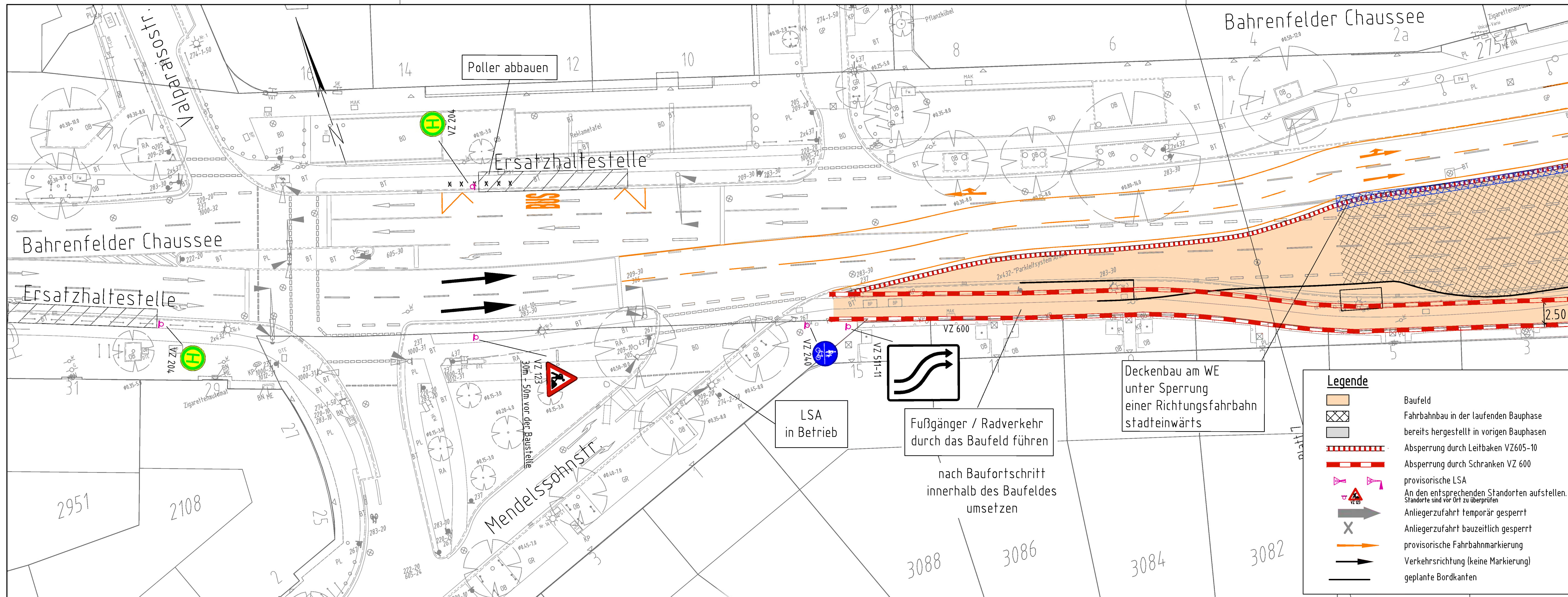

Hinweis:
 Die Verkehrsführung ist gem. RSA, ZTV-SA und der Baubeschreibung herzustellen. Sämtliche Verkehrszeichen, die der eingerichteten Verkehrsführung widersprechen, sind abzudecken. Fehlende Verkehrszeichen sind nach Bedarf zu ergänzen. Die wegweisende Beschilderung ist für die Bauzeit unbeleuchtet aufzustellen.

Die Zugänge und Zufahrten zu den privaten Grundstücken werden während der gesamten Baumaßnahme aufrecht erhalten. Sofern dies für kurze Zeiträume nicht möglich ist, wird dies rechtzeitig mit dem Grundstückseigentümer abgestimmt.

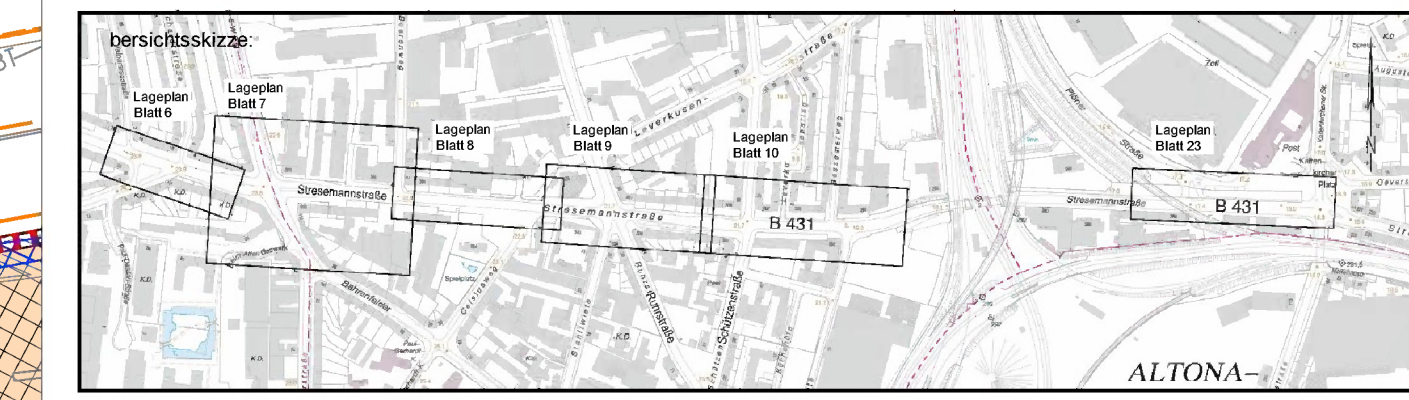

Ausführungsplanung	
gez.:	01.12.15
bearb.:	01.12.15
gepr.:	01.12.15

Index	Änderungen und Ergänzungen	Aufgestellt	Datum

FREIE UND HANSESTADT HAMBURG
 Landesbetrieb Straßen, Brücken und Gewässer
 Projekt Busbeschleunigung
 - GF/PB -

Baumaßnahme: Busbeschleunigungsprogramm Metro - Bus Linien 2 und 3

Teilbaumaßnahme: Haltestellen Bornkampsweg und Schützenstraße Mitte sowie dazwischen liegende Straßenabschnitte

Planinhalt: Verkehrsführung Stresemannstr. zwischen Mendelssohnstr. und Bessemerweg Bauphase 1b

Maßstab: 1:250

Bearbeitet:	- GF/PB -
Datum:	08.12.15
Aufgestellt:	- GF/PB -
Datum:	09.12.15
Freigegeben:	- GF/PB -
Datum:	09.12.15

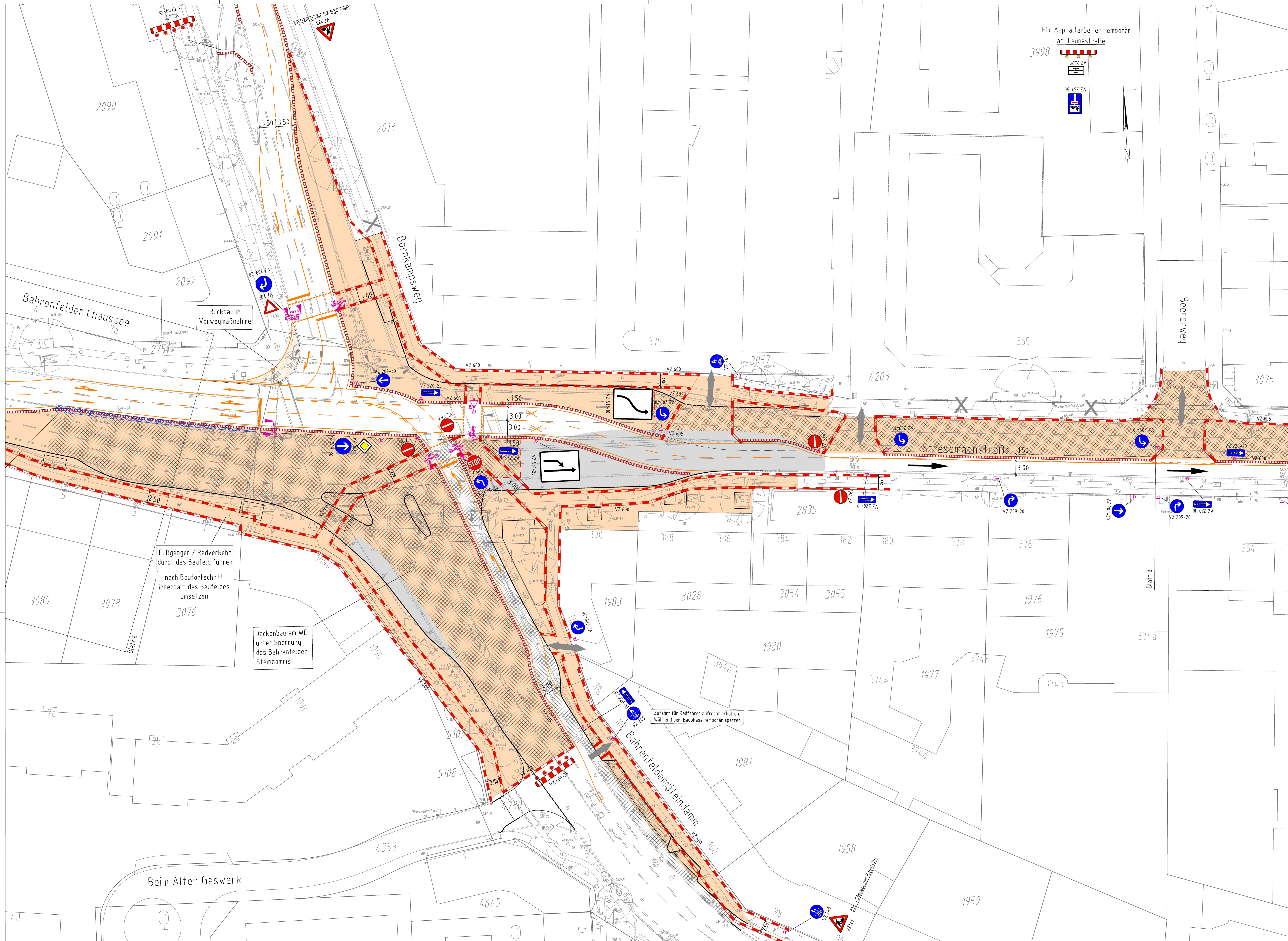

Für Asphaltarbeiten temporär
an Leunastraße

3998

- Legende**
- Baufeld
 - Fahrbahnbau in der laufenden Bauphase bereits hergestellt in vorigen Bauphasen
 - Absperzung durch Leitbänke VZ 605-10
 - Absperzung durch Leitbänke VZ 600
 - provisorische LSA
 - An den entsprechenden Standorten aufstellen, Standorte sind vor Ort zu überprüfen
 - Anliegerzufahrt temporär gesperrt
 - Anliegerzufahrt bauzeitlich gesperrt
 - provisorische Fahrbahnmarkierung
 - Verkehrsrichtung (keine Markierung)
 - geplante Bordkanten

Hinweis:
Die Verkehrsführung ist gem. BSA, ZfV-SA und der Baubeschreibung herzustellen. Sämtliche Verkehrszeichen, die der engerzielten Verkehrsführung widersprechen, sind abzudecken. Fehlende Verkehrszeichen sind nach Bedarf zu ergänzen. Die wegweisende Beschilderung ist für die Bauzeit unbeleuchtet aufzustellen. Die Zugänge und Zufahrten zu den privaten Grundstücken werden während der gesamten Baumaßnahme aufrecht erhalten. Sofern dies für kurze Zeiträume nicht möglich ist, wird dies rechtzeitig mit dem Grundstückseigentümer abgestimmt.

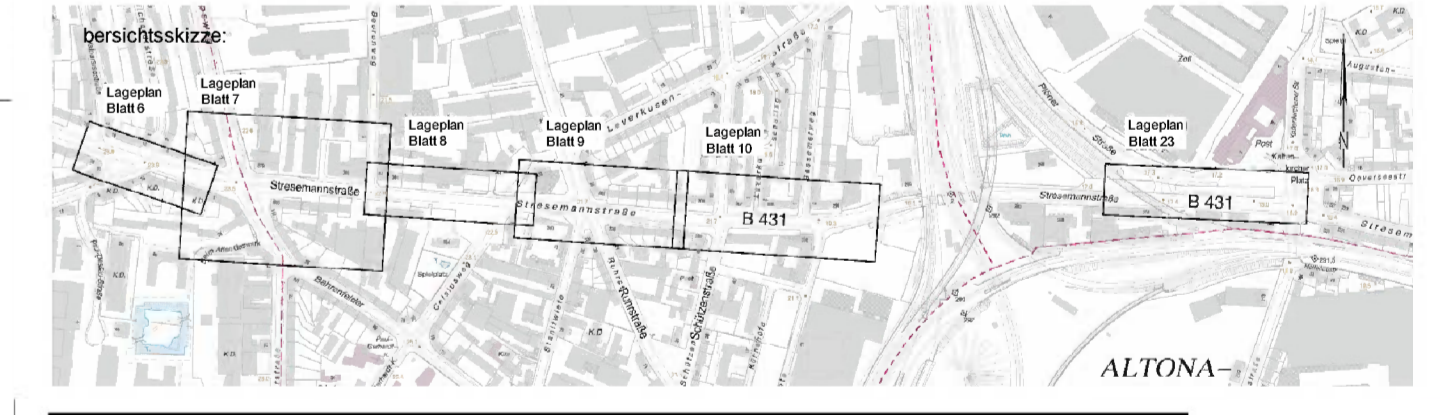

Index	Änderungen und Ergänzungen	Aufgestellt	Datum

Freie und Hansestadt Hamburg
Landesbetrieb Straßen, Brücken und Gewässer
Projekt Busbeschleunigung
- GP/PB -

Baumaßnahme: Busbeschleunigungsprogramm Metro - Bus Linien 2 und 3
Teilbaumaßnahme: Haltestellen Borkkampweg und Schützenstraße Mitte sowie dazwischen liegende Straßenabschnitte
Planinhalt: Verkehrsführung Stresemannstr. zwischen Mendelssohnstr. und Bessemerweg Bauphase 1b

Maststab: 1:250

Datum: 09.12.15

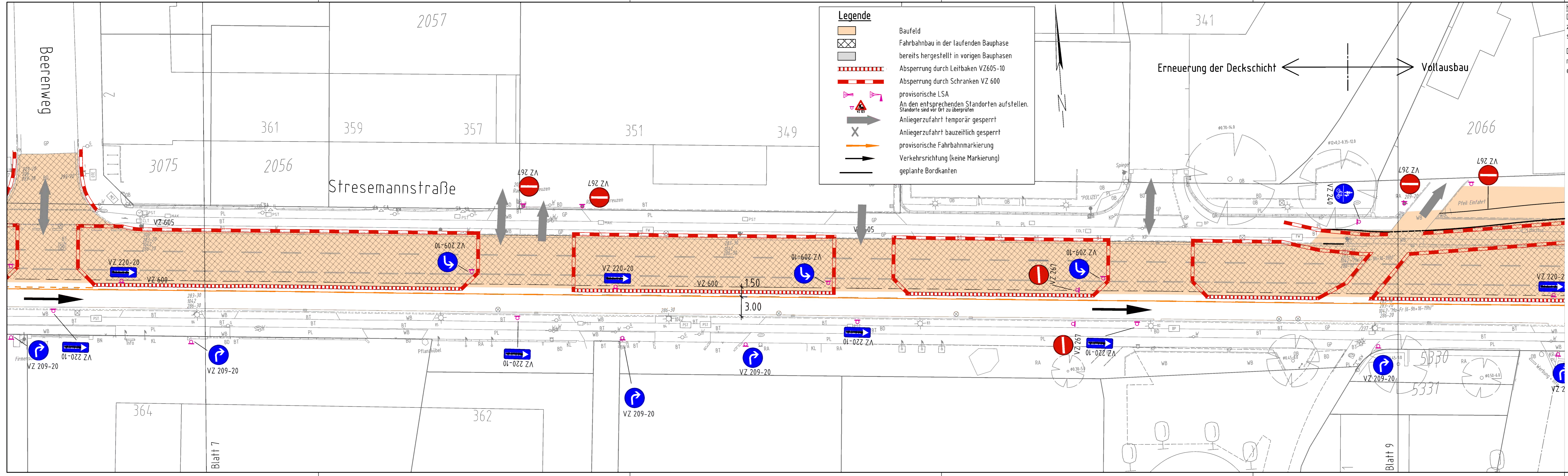

Legende

- Baufeld
- Fahrbahnbau in der laufenden Bauphase bereits hergestellt in vorigen Bauphasen
- Abspernung durch Leitbaken VZ605-10
- Abspernung durch Schranken VZ 600
- provisorische LSA
An den entsprechenden Standorten aufstellen. Standorte sind vor Ort zu überprüfen
- Anliegerzufahrt temporär gesperrt
- Anliegerzufahrt bauzeitlich gesperrt
- provisorische Fahrbahnmarkierung
- Verkehrsrichtung (keine Markierung)
- geplante Bordkanten

Hinweis:
Die Verkehrsführung ist gem. RSA, ZTV-SA und der Baubeschreibung herzustellen. Sämtliche Verkehrszeichen, die der eingerichteten Verkehrsführung widersprechen, sind abzudecken. Fehlende Verkehrszeichen sind nach Bedarf zu ergänzen. Die wegweisende Beschilderung ist für die Bauzeit unbeleuchtet aufzustellen.

Die Zugänge und Zufahrten zu den privaten Grundstücken werden während der gesamten Baumaßnahme aufrecht erhalten. Sofern dies für kurze Zeiträume nicht möglich ist, wird dies rechtzeitig mit dem Grundstückseigentümer abgestimmt.

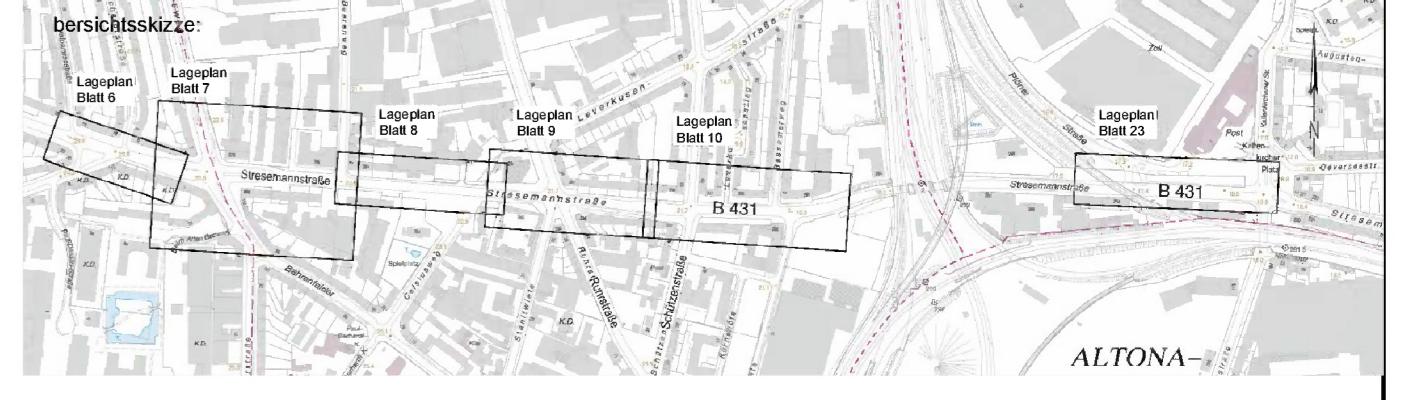

Ausführungsplanung	
gez.:	01.12.15
bearb.:	01.12.15
gepr.:	01.12.15

Index	Änderungen und Ergänzungen	Aufgestellt	Datum
-------	----------------------------	-------------	-------

FREIE UND HANSESTADT HAMBURG

Landesbetrieb Straßen, Brücken und Gewässer
Projekt Busbeschleunigung
- GF/PB -

<p>Baumaßnahme: Busbeschleunigungsprogramm Metro - Bus Linien 2 und 3</p>	<p>Bearbeitet: - GF/PB - [Redacted]</p>
<p>Teilbaumaßnahme: Haltestellen Bornkampsweg und Schützenstraße Mitte sowie dazwischen liegende Straßenabschnitte</p>	<p>Datum: 08.12.15 Aufgestellt: - GF/PB - [Redacted]</p>
<p>Planinhalt: Verkehrsführung Stresemannstr. zwischen Mendelssohnstr. und Bessemerweg Bauphase 1b</p>	<p>Datum: 09.12.15 Freigegeben: - GF/PB - [Redacted]</p>
<p>Maßstab: 1:250</p>	<p>Datum: 09.12.15</p>

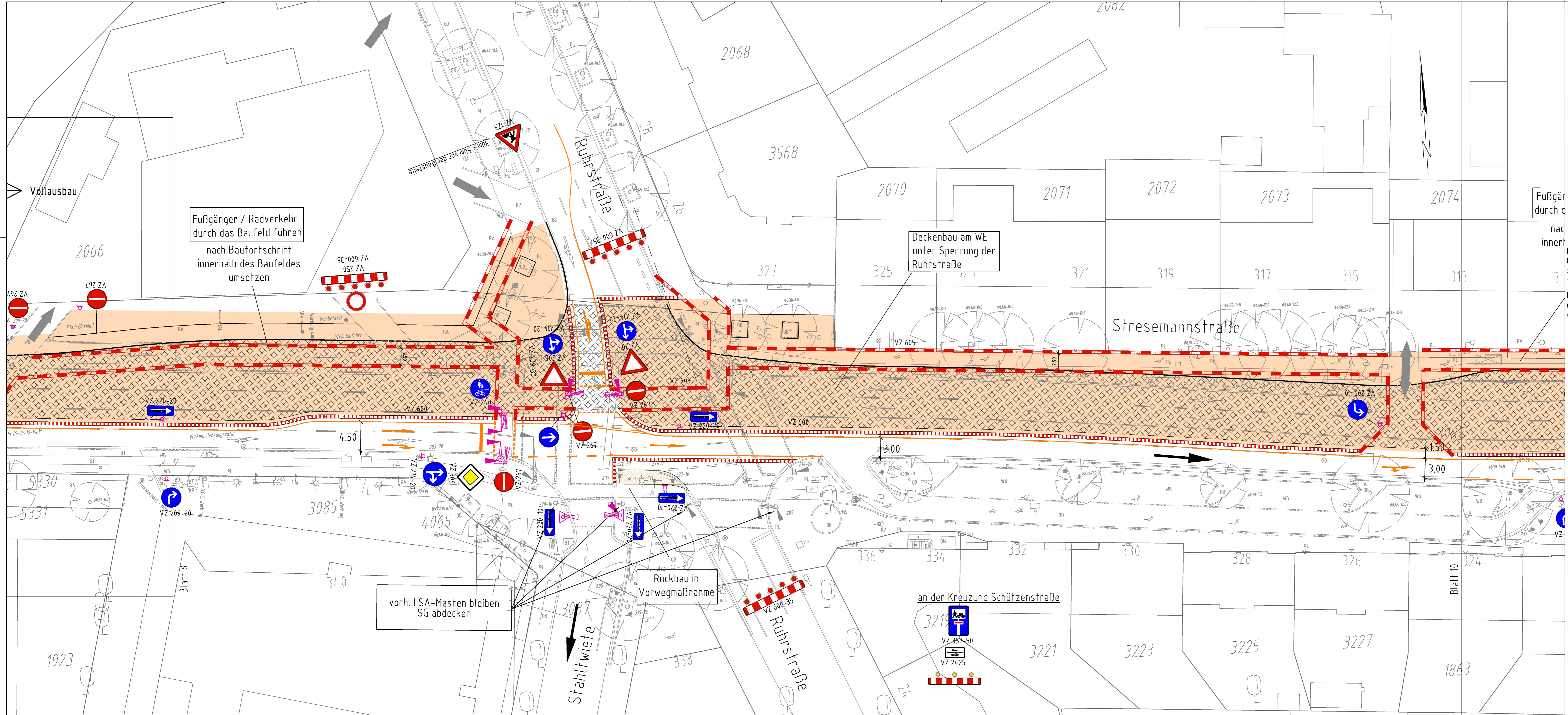

Legende

- Baufeld
- Fahrbahnbau in der laufenden Bauphase bereits hergestellt in vorigen Bauphasen
- Abspernung durch Leitbaken VZ605-10
- Abspernung durch Schranken VZ 600
- provisorische LSA
- An den entsprechenden Standorten aufstellen. Standorte sind vor Ort zu überprüfen
- Anliegerzufahrt temporär gesperrt
- Anliegerzufahrt bauzeitlich gesperrt
- provisorische Fahrbahnmarkierung
- Verkehrsrichtung (keine Markierung)
- geplante Bordkanten

Hinweis:
 Die Verkehrsführung ist gem. RSA, ZTV-SA und der Baubeschreibung herzustellen. Sämtliche Verkehrszeichen, die der eingerichteten Verkehrsführung widersprechen, sind abzudecken. Fehlende Verkehrszeichen sind nach Bedarf zu ergänzen. Die wegweisende Beschilderung ist für die Bauzeit unbeleuchtet aufzustellen.
 Die Zugänge und Zufahrten zu den privaten Grundstücken werden während der gesamten Baumaßnahme aufrecht erhalten. Sofern dies für kurze Zeiträume nicht möglich ist, wird dies rechtzeitig mit dem Grundstückseigentümer abgestimmt.

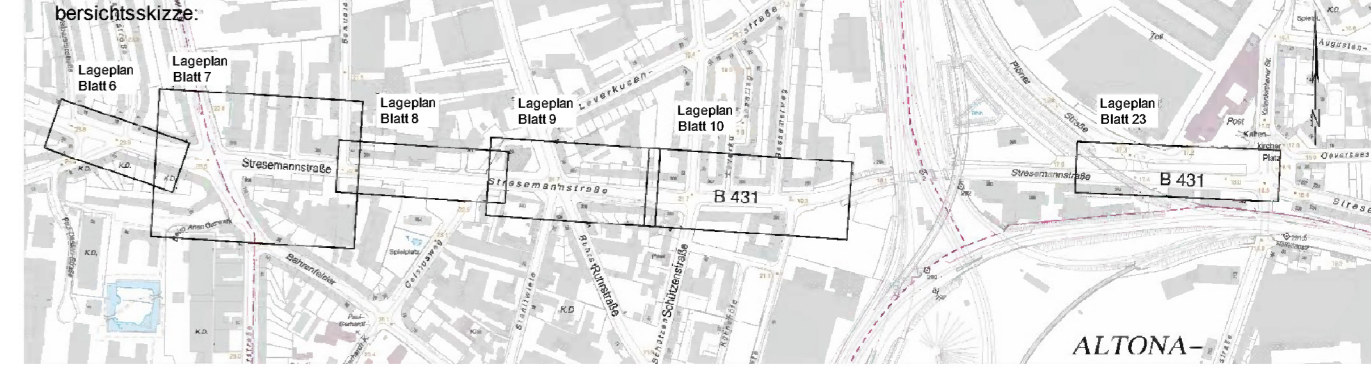

Ausführungsplanung	gez.:	01.12.15
	bear.:	01.12.15
	gepr.:	01.12.15

Index	Änderungen und Ergänzungen	Aufgestellt	Datum
-------	----------------------------	-------------	-------

FREIE UND HANSESTADT HAMBURG
 Landesbetrieb Straßen, Brücken und Gewässer
 Projekt Busbeschleunigung
 - GF/PB -

Baumaßnahme: **Busbeschleunigungsprogramm Metro - Bus Linien 2 und 3**

Teilbaumaßnahme: **Haltestellen Bornkampsweg und Schützenstraße Mitte sowie dazwischen liegende Straßenabschnitte**

Planinhalt: **Verkehrsführung Stresemannstr. zwischen Mendelssohnstr. und Bessemerweg Bauphase 1b**

Bearbeitet: - GF/PB -
 Datum: 08.12.15
 Aufgestellt: - GF/PB -
 Datum: 09.12.15
 Freigegeben: - GF/PB -
 Datum: 09.12.15

Maßstab: 1:250

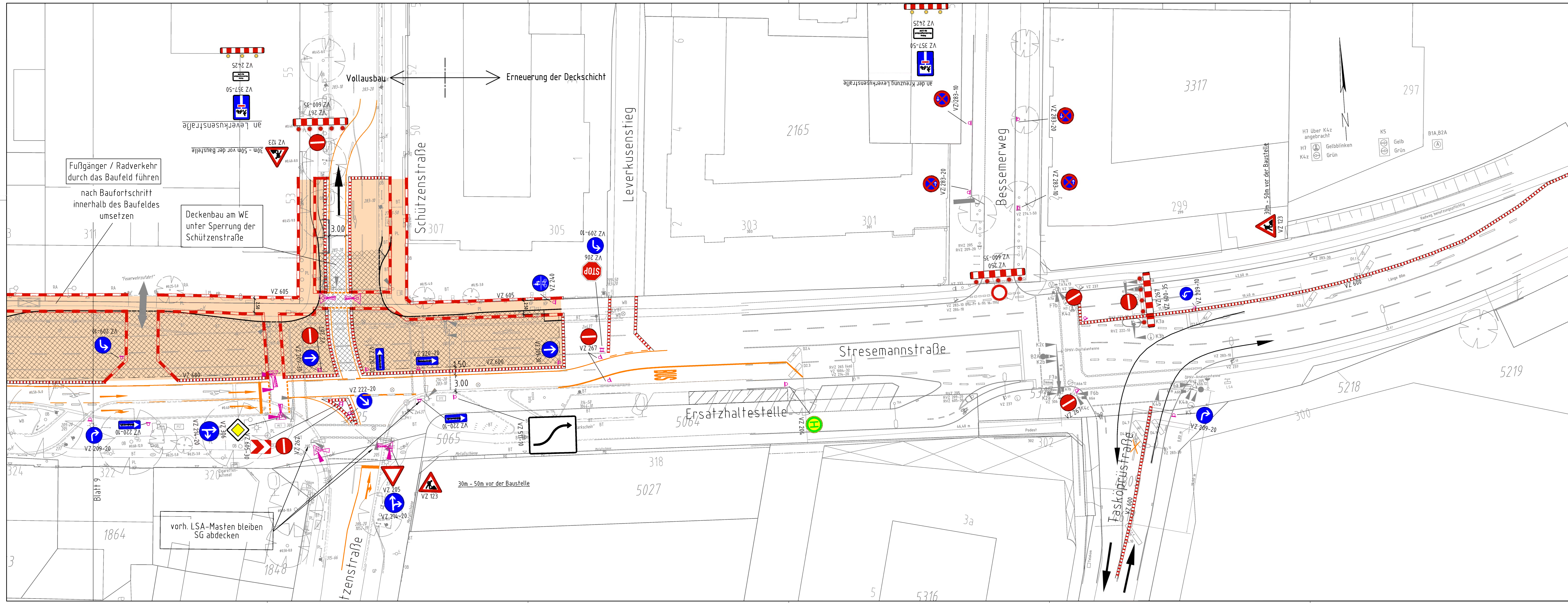

Legende

- Baufeld
- Fahrbahnbau in der laufenden Bauphase
- bereits hergestellt in vorigen Bauphasen
- Abspernung durch Leitbaken VZ605-10
- Abspernung durch Schranken VZ 600
- provisorische LSA
- An den entsprechenden Standorten aufstellen. Standorte sind vor Ort zu überprüfen
- Anliegerzufahrt temporär gesperrt
- Anliegerzufahrt bauzeitlich gesperrt
- provisorische Fahrbahnmarkierung
- Verkehrsrichtung (keine Markierung)
- geplante Bordkanten

Hinweis:
Die Verkehrsführung ist gem. RSA, ZTV-SA und der Baubeschreibung herzustellen. Sämtliche Verkehrszeichen, die der eingerichteten Verkehrsführung widersprechen, sind abzudecken. Fehlende Verkehrszeichen sind nach Bedarf zu ergänzen. Die wegweisende Beschilderung ist für die Bauzeit unbeleuchtet aufzustellen.

Die Zugänge und Zufahrten zu den privaten Grundstücken werden während der gesamten Baumaßnahme unrecht erhalten. Sofern dies für kurze Zeiträume nicht möglich ist, wird dies rechtzeitig mit dem Grundstückseigentümer abgestimmt.

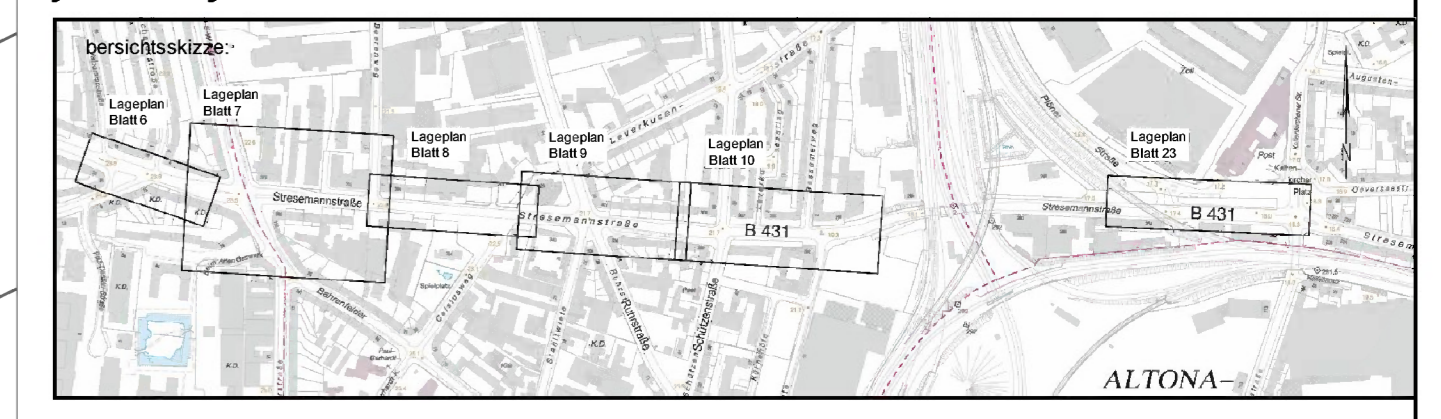

Ausführungsplanung	
gepl.: 01.12.15	
besch.: 01.12.15	
gepr.: 01.12.15	

Index	Änderungen und Ergänzungen	Aufgestellt	Datum

FREIE UND HANSESTADT HAMBURG
Landesbetrieb Straßen, Brücken und Gewässer
Projekt Busbeschleunigung
- GF/PB -

Baumaßnahme: Busbeschleunigungsprogramm
Metro - Bus Linien 2 und 3

Teilbaumaßnahme: Haltestellen Bornkampsweg und Schützenstraße Mitte sowie dazwischen liegende Straßenabschnitte

Planinhalt: Verkehrsführung Stresemannstr. zwischen Mendelssohnstr. und Bessemerweg
Bauphase 1b

Maßstab: 1:250

Bearbeitet: - GF/PB -
Datum: 08.12.15

Aufgestellt: - GF/PB -
Datum: 09.12.15

Freigegeben: - GF/PB -
Datum: 09.12.15

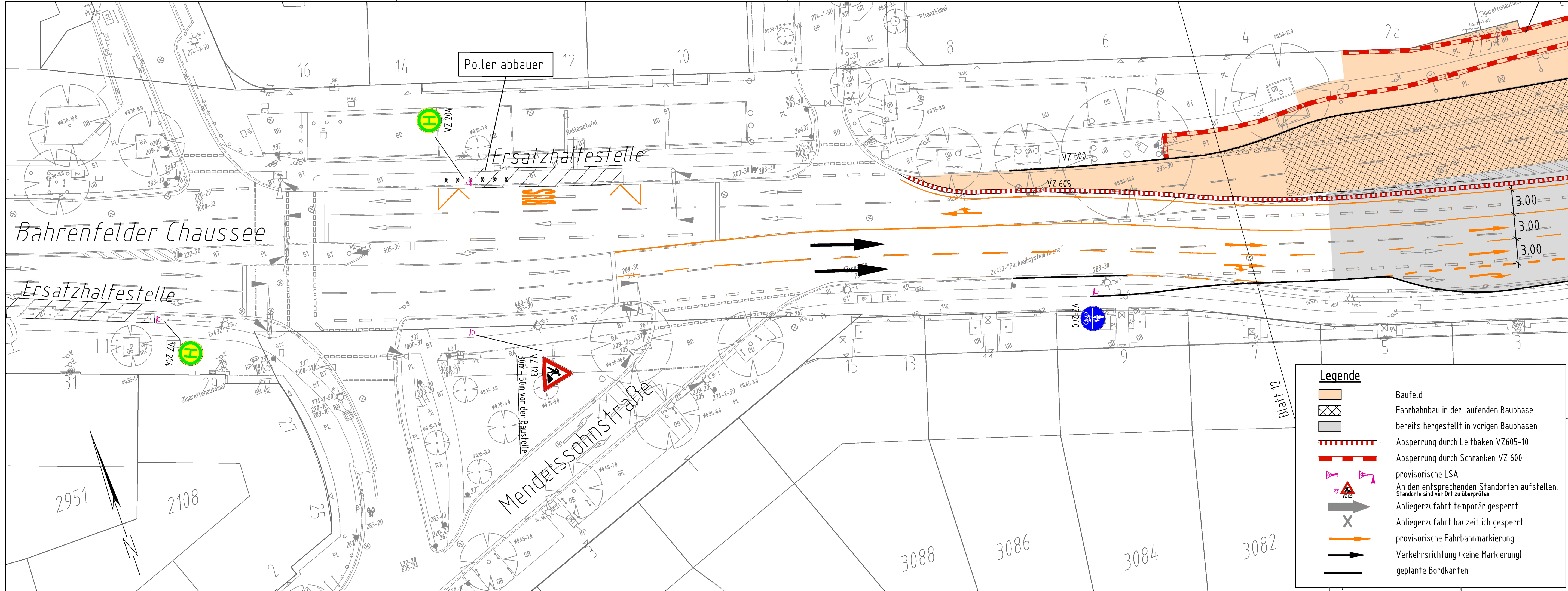

- Legende**
- Baufeld
 - Fahrbahnbau in der laufenden Bauphase
bereits hergestellt in vorigen Bauphasen
 - Abspernung durch Leitbaken VZ605-10
 - Abspernung durch Schranken VZ 600
 - provisorische LSA
 - An den entsprechenden Standorten aufstellen.
Standorte sind vor Ort zu überprüfen
 - Anliegerzufahrt temporär gesperrt
 - Anliegerzufahrt bauzeitlich gesperrt
 - provisorische Fahrbahnmarkierung
 - Verkehrsrichtung (keine Markierung)
 - geplante Bordkanten

Hinweis:
Die Verkehrsführung ist gem. RSA, ZTV-SA und der Baubeschreibung herzustellen. Sämtliche Verkehrszeichen, die der eingerichteten Verkehrsführung widersprechen, sind abzudecken. Fehlende Verkehrszeichen sind nach Bedarf zu ergänzen. Die wegweisende Beschilderung ist für die Bauzeit unbeleuchtet aufzustellen.

Die Zugänge und Zufahrten zu den privaten Grundstücken werden während der gesamten Baumaßnahme aufrecht erhalten. Sofern dies für kurze Zeiträume nicht möglich ist, wird dies rechtzeitig mit dem Grundstückseigentümer abgestimmt.

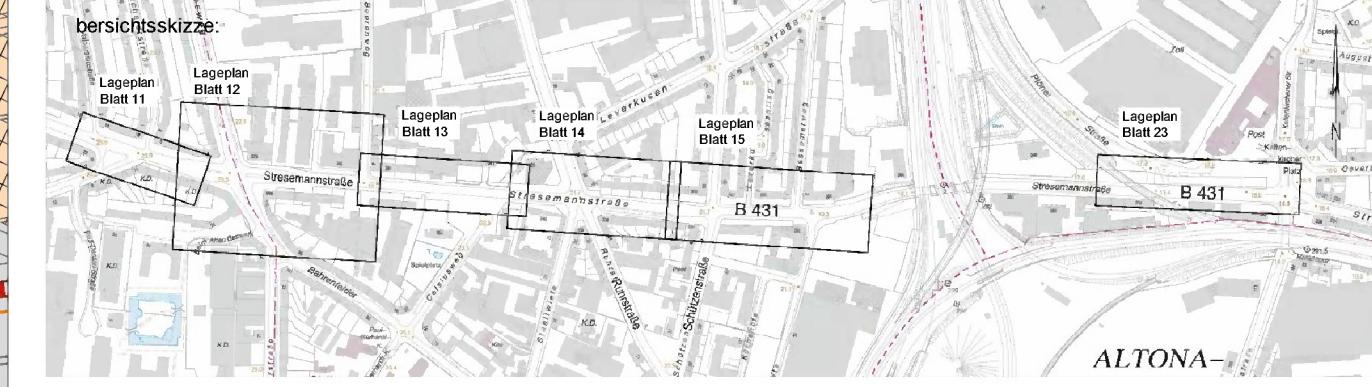

Ausführungsplanung	
gez.:	01.12.15 /
bearb.:	01.12.15 /
gepr.:	01.12.15 /

Index Änderungen und Ergänzungen Aufgestellt Datum

FREIE UND HANSESTADT HAMBURG
Landesbetrieb Straßen, Brücken und Gewässer
Projekt Busbeschleunigung
- GF/PB -

Baumaßnahme: **Busbeschleunigungsprogramm
Metro - Bus Linen 2 und 3**

Teilbaumaßnahme: **Haltestellen Bornkampsweg und
Schützenstraße Mitte
sowie dazwischen liegende Straßenabschnitte**

Planinhalt: **Verkehrsführung Stresemannstr. zwischen
Mendelssohnstr. und Bessemerweg
Bauphase 2a**

Maßstab: **1:250**
Datum: **09.12.15**

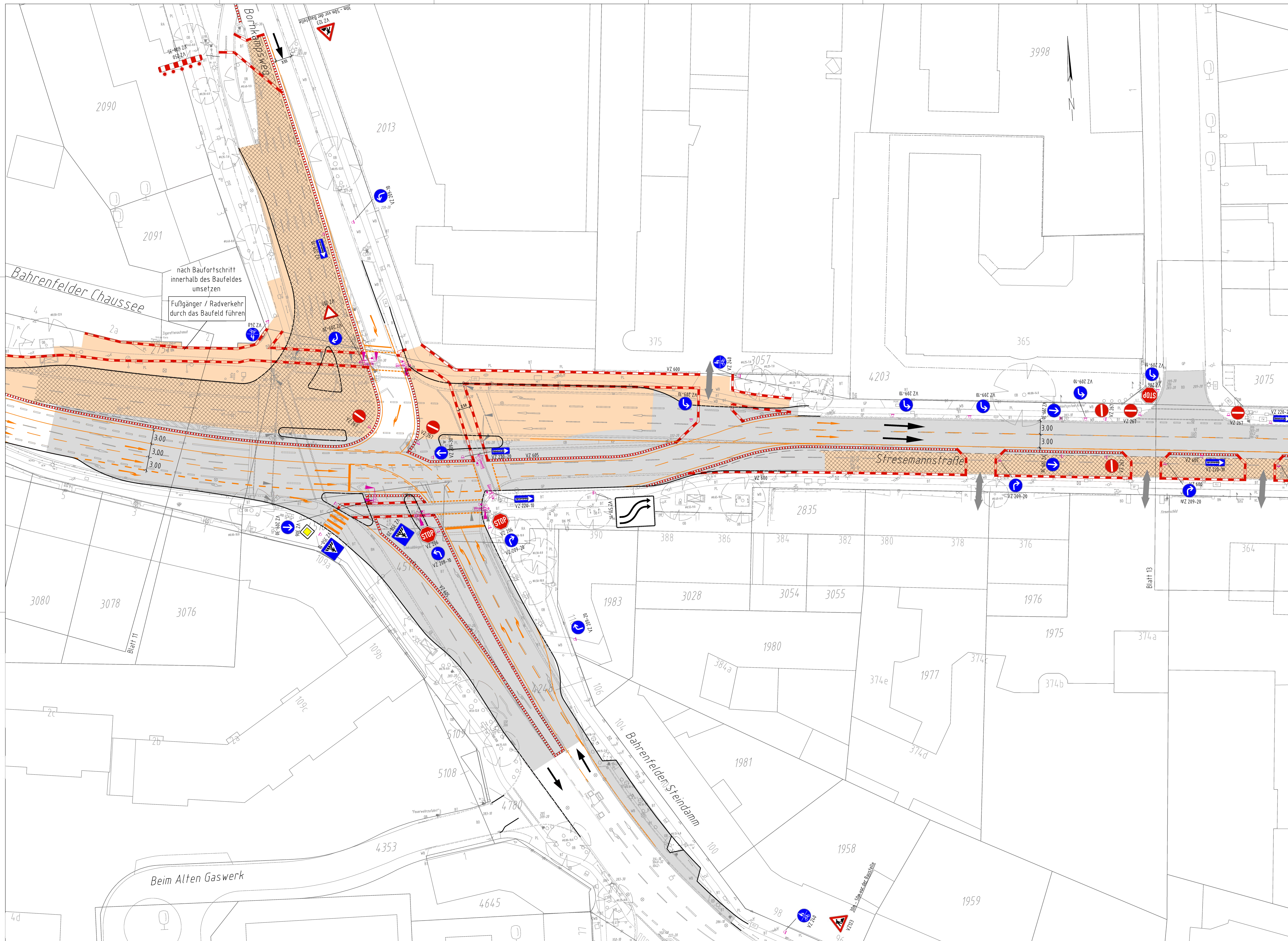

nach Baufortschritt
innerhalb des Baufeldes
umsetzen
Fußgänger / Radverkehr
durch das Baufeld führen

Legende

- Baufeld
- Fahrbahnbauphase in der laufenden Bauphase bereits hergestellt in vorigen Bauphasen
- Absperzung durch Leitbalken VZ605-10
- Absperzung durch Schranken VZ 600
- provisorische LSA
An den entsprechenden Standorten aufstellen. Standort und vor Ort überprüfen
- Anliegerzufahrt temporär gesperrt
- Anliegerzufahrt bauzeitlich gesperrt
- provisorische Fahrbahnmarkierung
- Verkehrsrichtung (keine Markierung)
- geplante Bordkanten

Hinweis:
Die Verkehrsführung ist gem. BSA, ZTV-SA und der Baubeschreibung herzustellen. Sämtliche Verkehrszeichen, die der eingerichteten Verkehrsführung widersprechen, sind abzudecken. Fehlende Verkehrszeichen sind nach Bedarf zu ergänzen. Die wegweisende Beschilderung ist für die Bauzeit unbeleuchtet aufzustellen.
Die Zugänge und Zufahrten zu den privaten Grundstücken werden während der gesamten Baumaßnahme aufrecht erhalten. Sofern dies für kurze Zeiträume nicht möglich ist, wird dies rechtzeitig mit den Grundstückseigentümern abgestimmt.

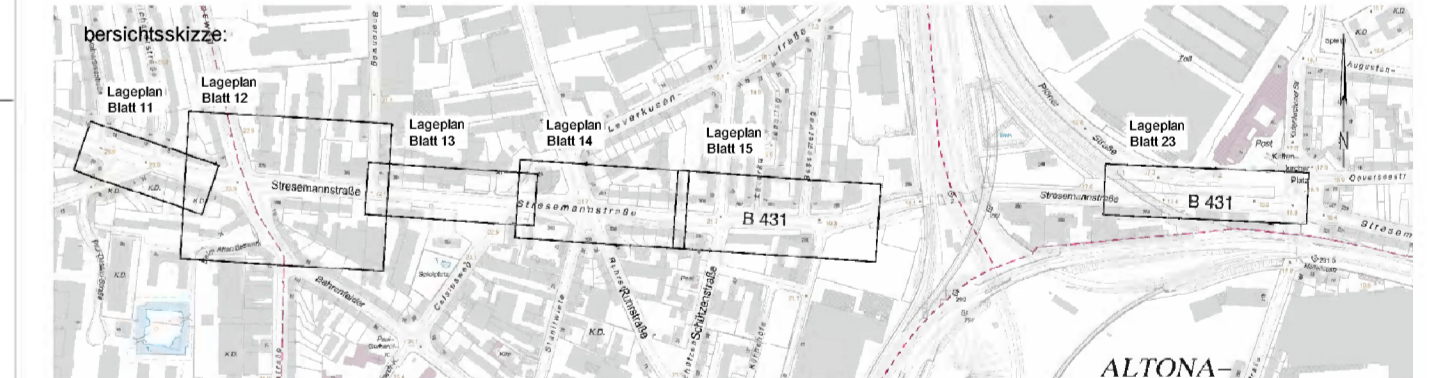

Index	Änderungen und Ergänzungen	Aufgestellt	Datum
1			
2			
3			

Index Änderungen und Ergänzungen Aufgestellt Datum

FREIE UND HANSESTADT HAMBURG
Landesbetrieb Straßen, Brücken und Gewässer
Projekt Busbeschleunigung - GP/PB -

Baumabnahme: Busbeschleunigungsprogramm Metro - Bus Linien 2 und 3 Bearbeiter: GP/PB

Teilbaumabnahme: Haltestellen Borkampsweg und Schützenstraße Mitte sowie dazwischen liegende Straßenabschnitte Datum: 08.12.15 Ausgerollt: GP/PB

Planinhalt: Verkehrsführung Stresemannstr. zwischen Mendelssohnstr. und Bessemerweg Bauphase 2a Datum: 09.12.15 Freigegeben: GP/PB

Mastab: 1:250 Datum: 09.12.15

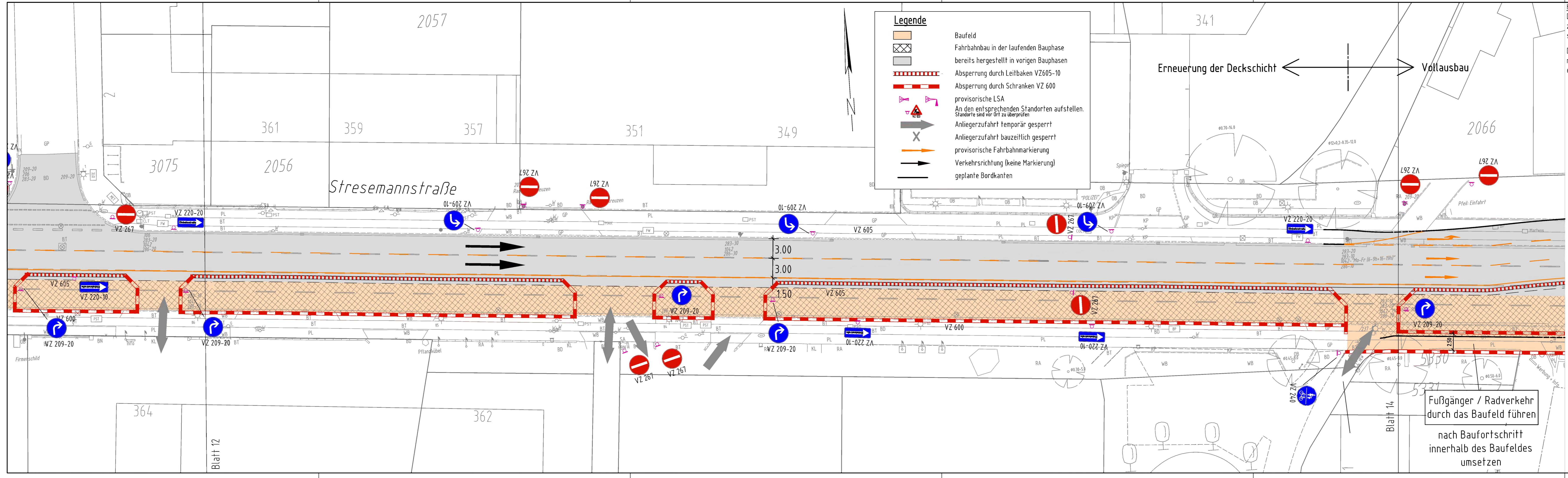

Hinweis:
Die Verkehrsführung ist gem. RSA, ZTV-SA und der Baubeschreibung herzustellen. Sämtliche Verkehrszeichen, die der eingerichteten Verkehrsführung widersprechen, sind abzudecken. Fehlende Verkehrszeichen sind nach Bedarf zu ergänzen. Die wegweisende Beschilderung ist für die Bauzeit unbeleuchtet aufzustellen.

Die Zugänge und Zufahrten zu den privaten Grundstücken werden während der gesamten Baumaßnahme aufrecht erhalten. Sofern dies für kurze Zeiträume nicht möglich ist, wird dies rechtzeitig mit dem Grundstückseigentümer abgestimmt.

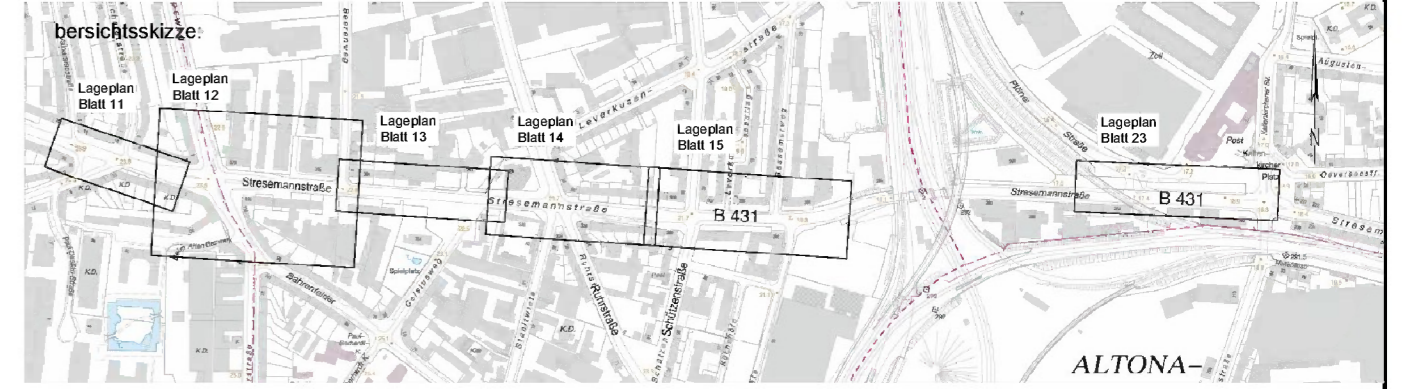

Ausführungsplanung	
gez.:	01.12.15
bearb.:	01.12.15
gepr.:	01.12.15

Index	Änderungen und Ergänzungen	Aufgestellt	Datum
FREIE UND HANSESTADT HAMBURG			
Landesbetrieb Straßen, Brücken und Gewässer Projekt Busbeschleunigung - GF/PB -			
Baumaßnahme:	Busbeschleunigungsprogramm Metro - Bus Linien 2 und 3	Bearbeitet:	- GF/PB -
Teilbaumaßnahme:	Haltestellen Bornkampsweg und Schützenstraße Mitte sowie dazwischen liegende Straßenabschnitte	Datum	08.12.15
Planinhalt:	Verkehrsführung Stresemannstr. zwischen Mendelssohnstr. und Bessemerweg Bauphase 2a	Angestellt:	- GF/PB -
		Datum	09.12.15
		Freigegeben:	- GF/PB -
		Datum	09.12.15
		Maßstab:	1:250

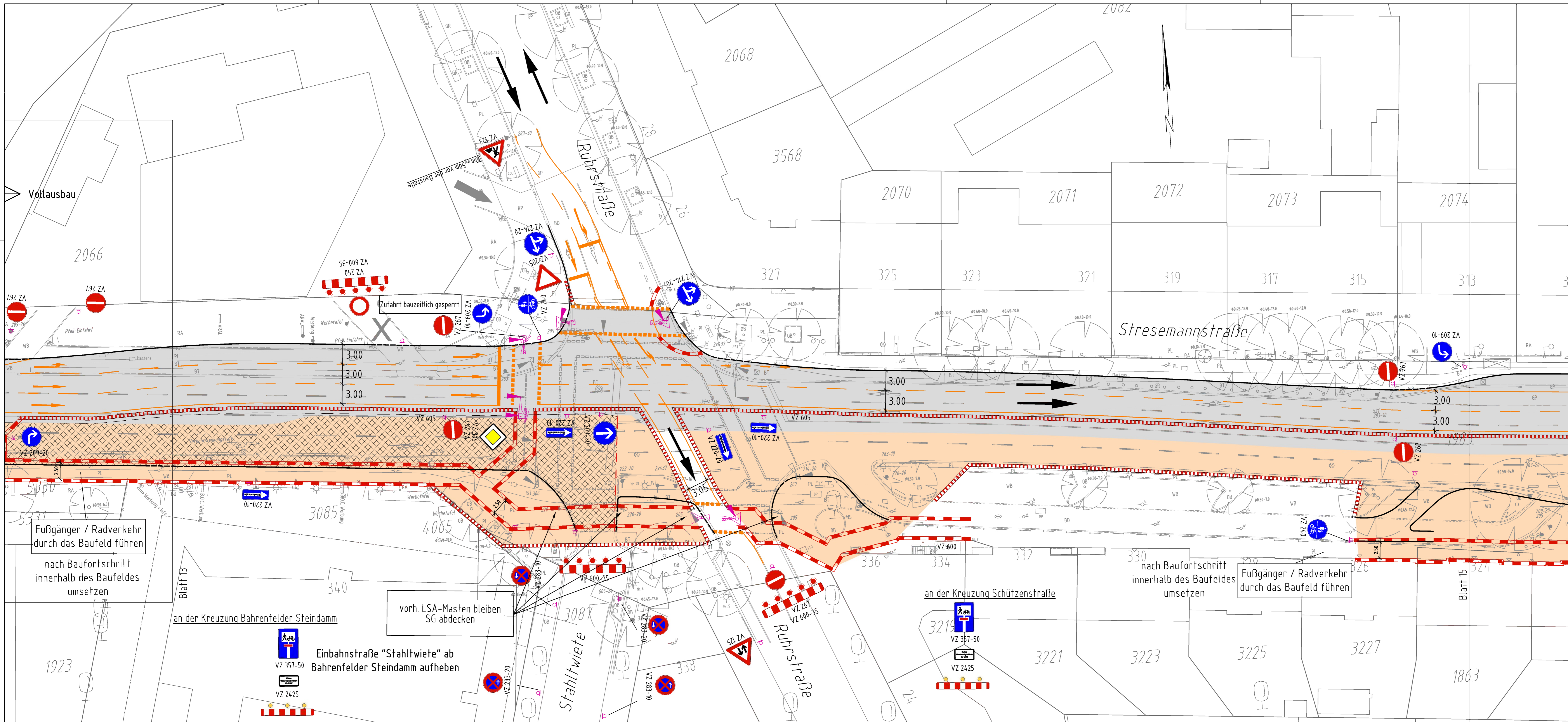

Legende	
	Baufeld
	Fahrbahnbau in der laufenden Bauphase
	bereits hergestellt in vorigen Bauphasen
	Absperrung durch Leitbaken VZ605-10
	Absperrung durch Schranken VZ 600
	provisorische LSA
	An den entsprechenden Standorten aufstellen. Standorte sind vor Ort zu überprüfen
	Anliegerzufahrt temporär gesperrt
	Anliegerzufahrt bauzeitlich gesperrt
	provisorische Fahrbahnmarkierung
	Verkehrsrichtung (keine Markierung)
	geplante Bordkanten

Hinweis:
Die Verkehrsführung ist gem. RSA, ZTV-SA und der Baubeschreibung herzustellen. Sämtliche Verkehrszeichen, die der eingerichteten Verkehrsführung widersprechen, sind abzudecken. Fehlende Verkehrszeichen sind nach Bedarf zu ergänzen. Die wegweisende Beschilderung ist für die Bauzeit unbeleuchtet aufzustellen.

Die Zugänge und Zufahrten zu den privaten Grundstücken werden während der gesamten Baumaßnahme aufrecht erhalten. Sofern dies für kurze Zeiträume nicht möglich ist, wird dies rechtzeitig mit dem Grundstückseigentümer abgestimmt.

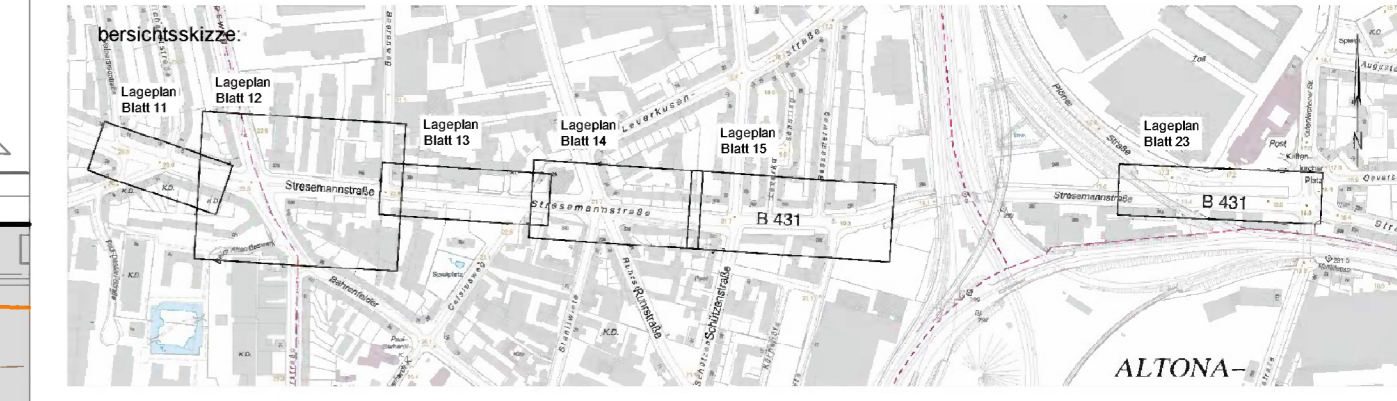

Ausführungsplanung	
gez.	01.12.15
bean.	01.12.15
gepr.	01.12.15

Index	Änderungen und Ergänzungen	Aufgestellt	Datum
FREIE UND HANSESTADT HAMBURG			
Landesbetrieb Straßen, Brücken und Gewässer Projekt Busbeschleunigung - GF/PB -			
Baumaßnahme:	Busbeschleunigungsprogramm Metro - Bus Linien 2 und 3	Bearbeitet:	- GF/PB -
Teilbaumaßnahme:	Haltestellen Bornkampsweg und Schützenstraße Mitte sowie dazwischen liegende Straßenabschnitte	Datum:	08.12.15
Planinhalt:	Verkehrsführung Stresemannstr. zwischen Mendelssohnstr. und Bessermweg Bauphase 2a	Augestellt:	- GF/PB -
		Datum:	09.12.15
		Freigegeben:	- GF/PB -
		Datum:	09.12.15
	Maßstab:		
	1:250		

Fußgänger / Radverkehr durch das Baufeld führen
nach Baufortschritt innerhalb des Baufeldes umsetzen

nach Baufortschritt innerhalb des Baufeldes Fußgänger / Radverkehr durch das Baufeld führen

vorh. LSA-Masten bleiben SG abdecken

an der Kreuzung Bahrenfelder Steindamm

an der Kreuzung Schützenstraße

Einbahnstraße "Stahlwiete" ab Bahrenfelder Steindamm aufheben

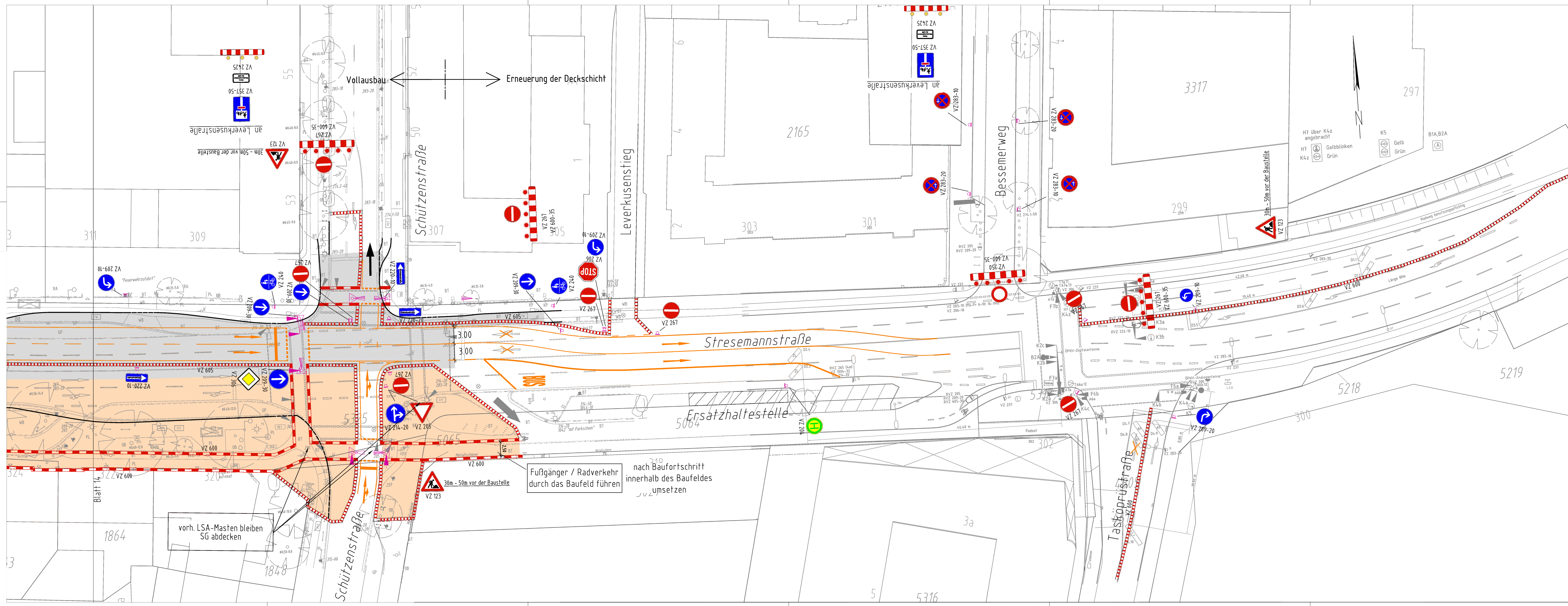

Legende

- Baufeld
- Fahrbahnbau in der laufenden Bauphase
- bereits hergestellt in vorigen Bauphasen
- Absperzung durch Leitbaken VZ605-10
- Absperzung durch Schranken VZ 600
- provisorische LSA
- An den entsprechenden Standorten aufstellen. Standorte sind vor Ort zu überprüfen
- Anliegerzufahrt temporär gesperrt
- Anliegerzufahrt bauzeitlich gesperrt
- provisorische Fahrbahnmarkierung
- Verkehrsrichtung (keine Markierung)
- geplante Bordkanten

Hinweis:
 Die Verkehrsführung ist gem. RSA, ZTV-SA und der Baubeschreibung herzustellen. Sämtliche Verkehrszeichen, die der eingerichteten Verkehrsführung widersprechen, sind abzudecken. Fehlende Verkehrszeichen sind nach Bedarf zu ergänzen. Die wegweisende Beschilderung ist für die Bauzeit unbeleuchtet aufzustellen.
 Die Zugänge und Zufahrten zu den privaten Grundstücken werden während der gesamten Baumaßnahme aufrecht erhalten. Sofern dies für kurze Zeiträume nicht möglich ist, wird dies rechtzeitig mit dem Grundstückseigentümer abgestimmt.

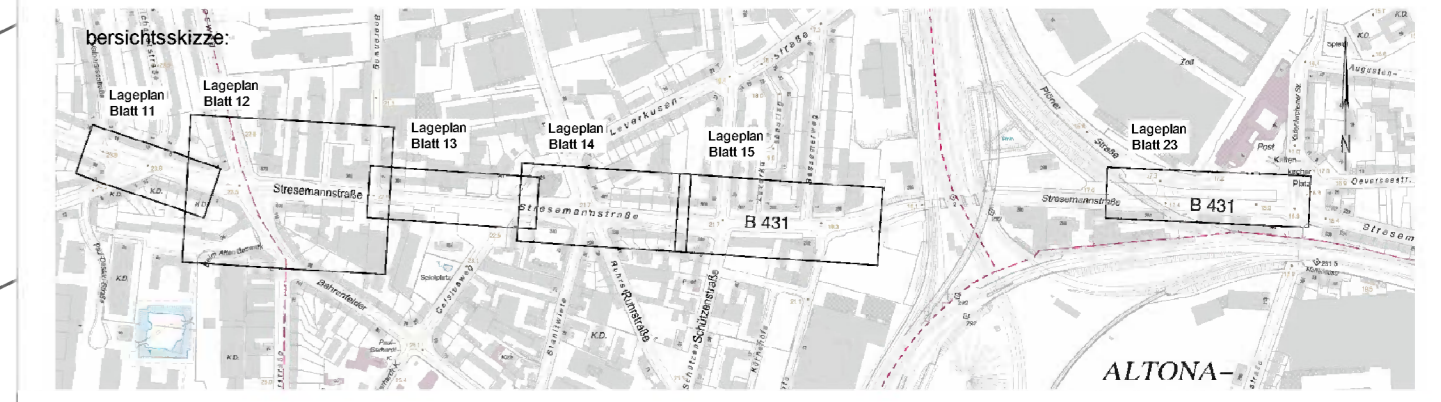

Ausführungsplanung	
gepr.:	01.12.15
beam.:	01.12.15
gepr.:	01.12.15

Index	Änderungen und Ergänzungen	Aufgestellt	Datum
FREIE UND HANSESTADT HAMBURG			
Landesbetrieb Straßen, Brücken und Gewässer Projekt Busbeschleunigung - GF/PB -			
Baumaßnahme:	Busbeschleunigungsprogramm Metro - Bus Linen 2 und 3	Bearbeitet:	- GF/PB -
Teilbaumaßnahme:	Haltestellen Bornkampsweg und Schützenstraße Mitte sowie dazwischen liegende Straßenabschnitte	Datum:	08.12.15
Planinhalt:	Verkehrsführung Stresemannstr. zwischen Mendelssohnstr. und Bessemerweg Bauphase 2a	Ausgestellt:	- GF/PB -
Maßstab:	1:250	Datum:	09.12.15
Datum:	09.12.15	Freigegeben:	- GF/PB -

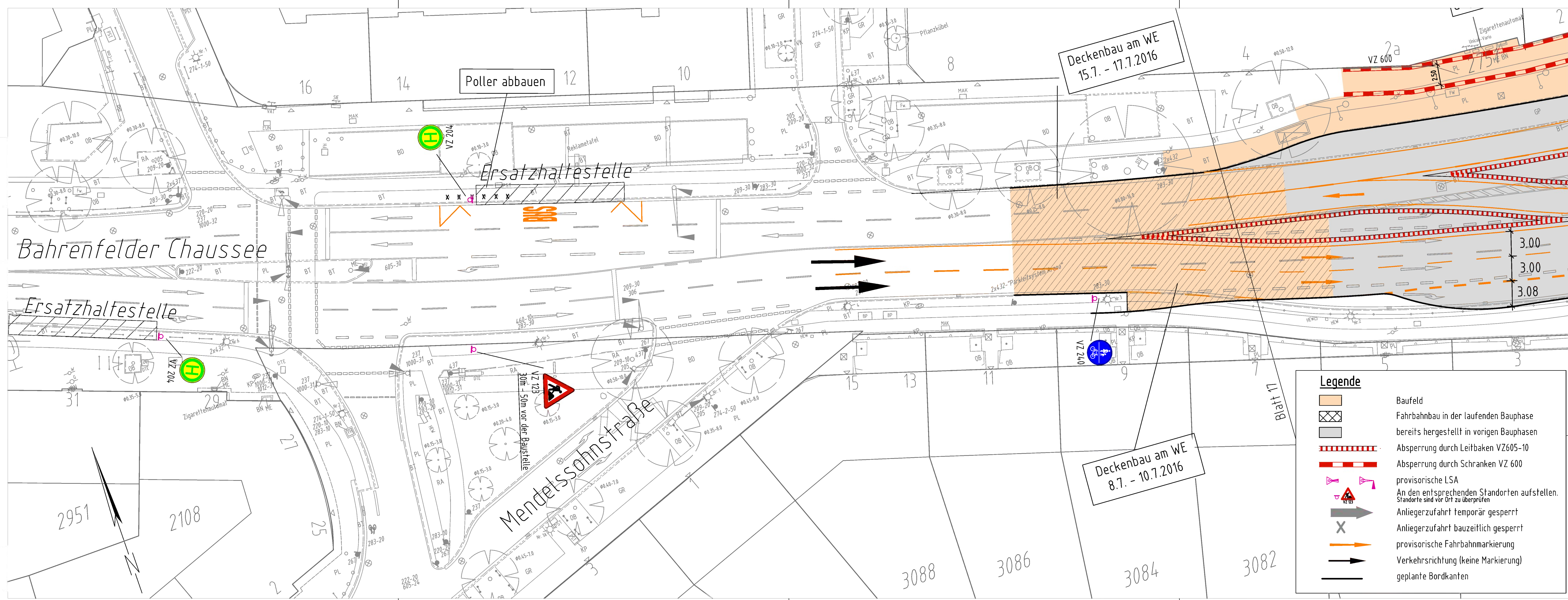

Hinweis:
Die Verkehrsführung ist gem. RSA, ZTV-SA und der Baubeschreibung herzustellen. Sämtliche Verkehrszeichen, die der eingerichteten Verkehrsführung widersprechen, sind abzudecken. Fehlende Verkehrszeichen sind nach Bedarf zu ergänzen. Die wegweisende Beschilderung ist für die Bauzeit unbeleuchtet aufzustellen.

Die Zugänge und Zufahrten zu den privaten Grundstücken werden während der gesamten Baumaßnahme aufrecht erhalten. Sofern dies für kurze Zeiträume nicht möglich ist, wird dies rechtzeitig mit dem Grundstückseigentümer abgestimmt.

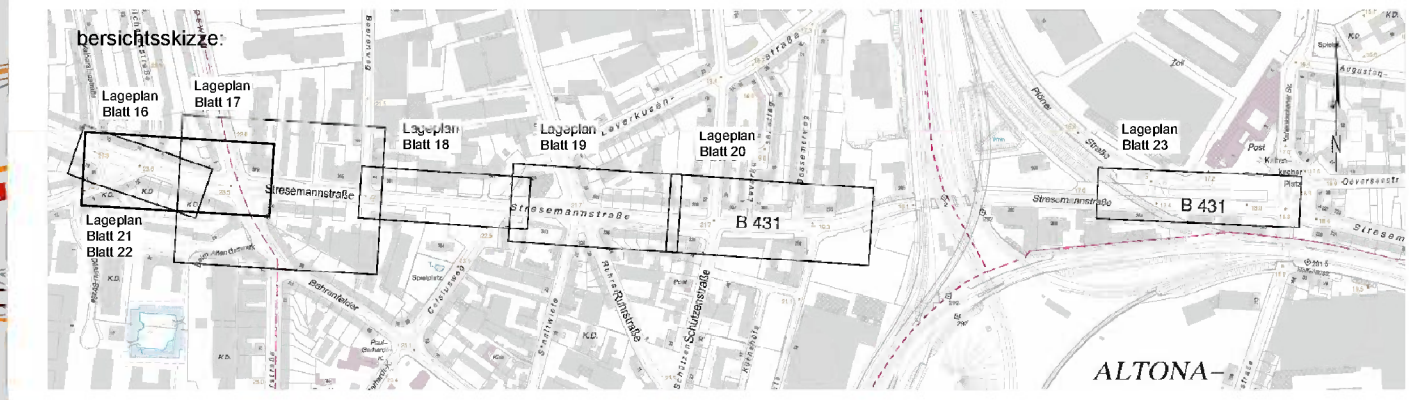

Ausführungsplanung	
gepr.:	01.12.15
bearb.:	01.12.15
gepr.:	01.12.15

Legende

- Baufeld
- Fahrbahnbau in der laufenden Bauphase bereits hergestellt in vorigen Bauphasen
- Absperrung durch Leitbaken VZ605-10
- Absperrung durch Schranken VZ 600
- provisorische LSA
- An den entsprechenden Standorten aufstellen. Standorte sind vor Ort zu überprüfen
- Anliegerzufahrt temporär gesperrt
- Anliegerzufahrt bauzeitlich gesperrt
- provisorische Fahrbahnmarkierung
- Verkehrsrichtung (keine Markierung)
- geplante Bordkanten

Index	Änderungen und Ergänzungen	Aufgestellt	Datum
FREIE UND HANSESTADT HAMBURG			
Landesbetrieb Straßen, Brücken und Gewässer Projekt Busbeschleunigung - GF/PB -			
Baumaßnahme:	Busbeschleunigungsprogramm Metro - Bus Linien 2 und 3	Bearbeitet:	- GF/PB -
Teilbaumaßnahme:	Haltestellen Bornkampsweg und Schützenstraße Mitte sowie dazwischen liegende Straßenabschnitte	Datum:	08.12.15
Planinhalt:	Verkehrsführung Stresemannstr. zwischen Mendelssohnstr. und Bessemerweg Bauphase 2b	Aufgestellt:	- GF/PB -
Maßstab:	1:250	Datum:	09.12.15
Freigegeben: - GF/PB -			

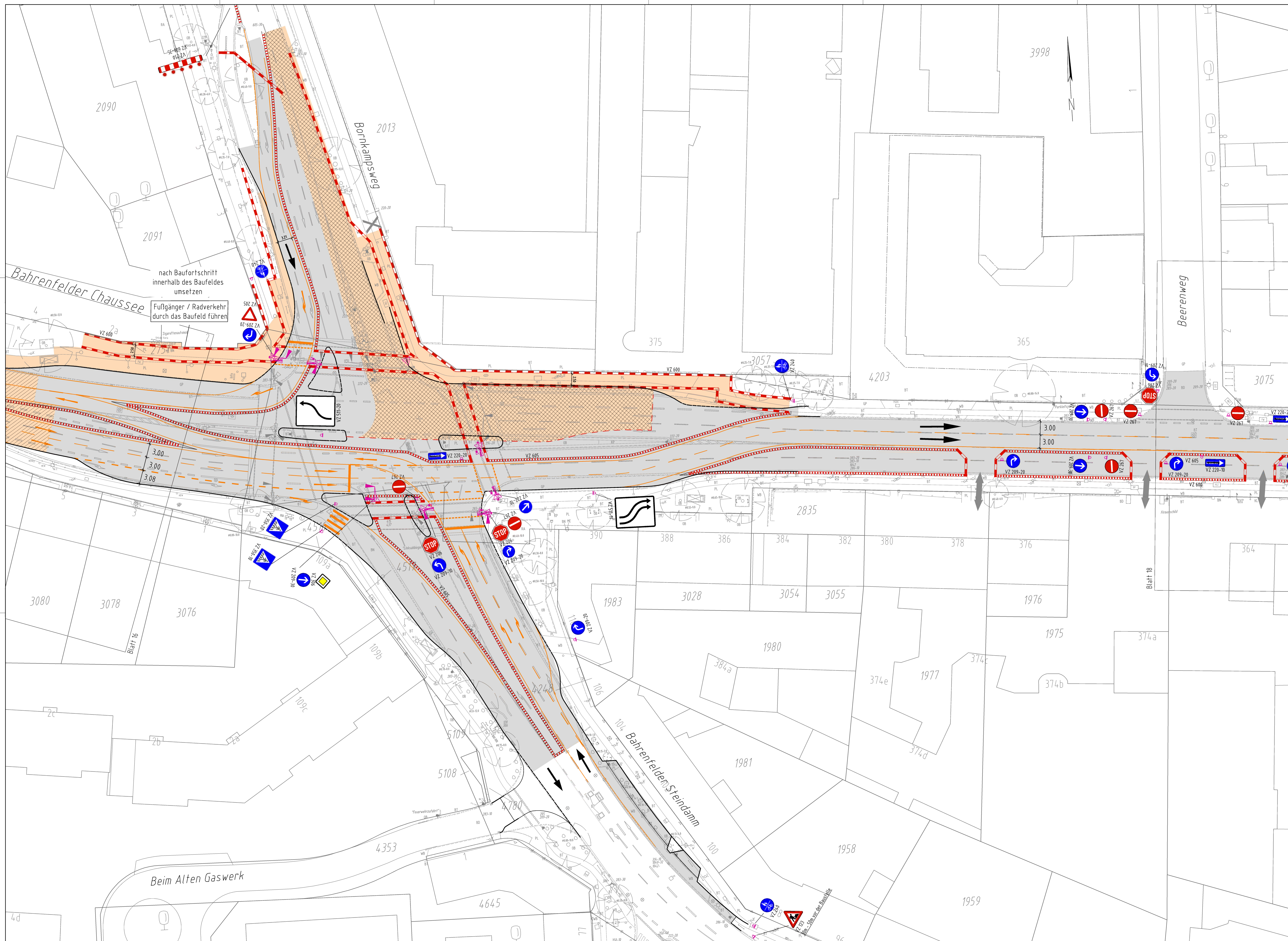

Legende

- Baufeld
- Fahrbahnbau in der laufenden Bauphase bereits hergestellt in vorigen Bauphasen
- Absperzung durch Leitbaken VZ 605-10
- Absperzung durch Schranken VZ 600
- provisorische LSA
- An den entsprechenden Standorten aufstellen. Standorte sind vor zu überprüfe
- Anliegerzufahrt temporär gesperrt
- Anliegerzufahrt bauzeitlich gesperrt
- provisorische Fahrbahnmarkierung
- Verkehrsrichtung (keine Markierung)
- geplante Bordkanten

Hinweis:
 Die Verkehrsführung ist gen. BSA, ZTV-SA und der Baubeschreibung herzustellen. Sämtliche Verkehrszeichen, die der angeordneten Verkehrsführung widersprechen, sind abzudecken. Fahrende Verkehrszeichen sind nach Bedarf zu ergänzen. Die wegwesende Beschilderung ist für die Bauzeit unbelichtet aufzustellen. Die Zugänge und Zufahrten zu den privaten Grundstücken werden während der gesamten Baumaßnahme aufrecht erhalten. Sofern dies für kurze Zeiträume nicht möglich ist, wird dies rechtzeitig mit dem Grundstückseigentümer abgestimmt.

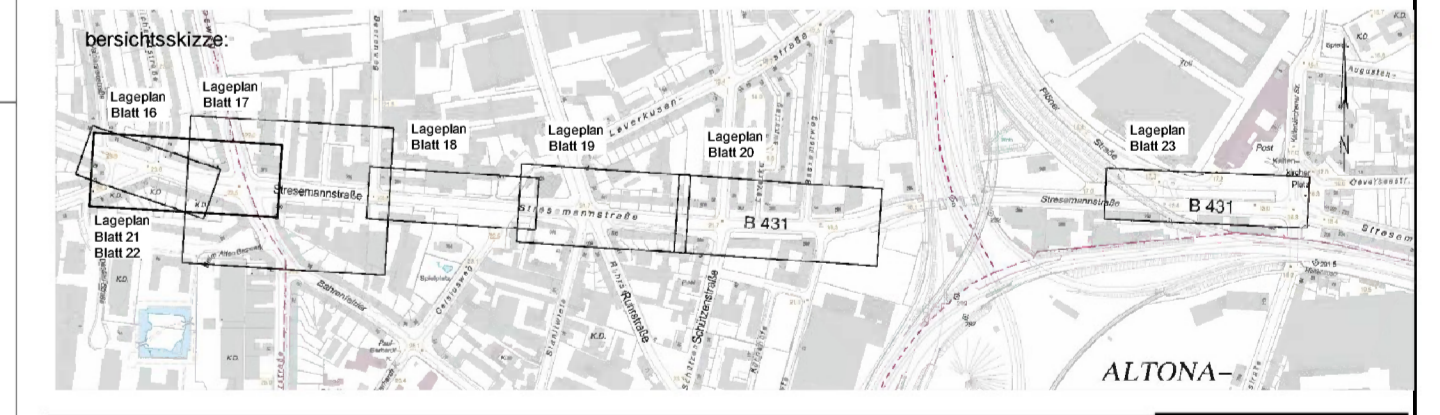

Index	Anderungen und Ergänzungen	Aufgestellt	Datum
FREIE UND HANSESTADT HAMBURG			
Landesbetrieb Straßen, Brücken und Gewässer Projekt Busbeschleunigung - GP/FPB -			
Baumaßnahme	Busbeschleunigungsprogramm Metro - Bus Linien 2 und 3	Beauftragter	- GP/FPB -
Teilbaumaßnahme	Haltestellen Bornkampsweg und Schützenstraße Mitte sowie dazwischen liegende Straßenabschnitte	Aufgestellt	08.12.15
Planinhalt	Verkehrsführung Stresemannstr. zwischen Mendelssohnstr. und Bessemerweg Bauphase 2b	Aufgestellt	09.12.15
Maßstab	1:250	Freigegeben	- GP/FPB -
		Datum	09.12.15

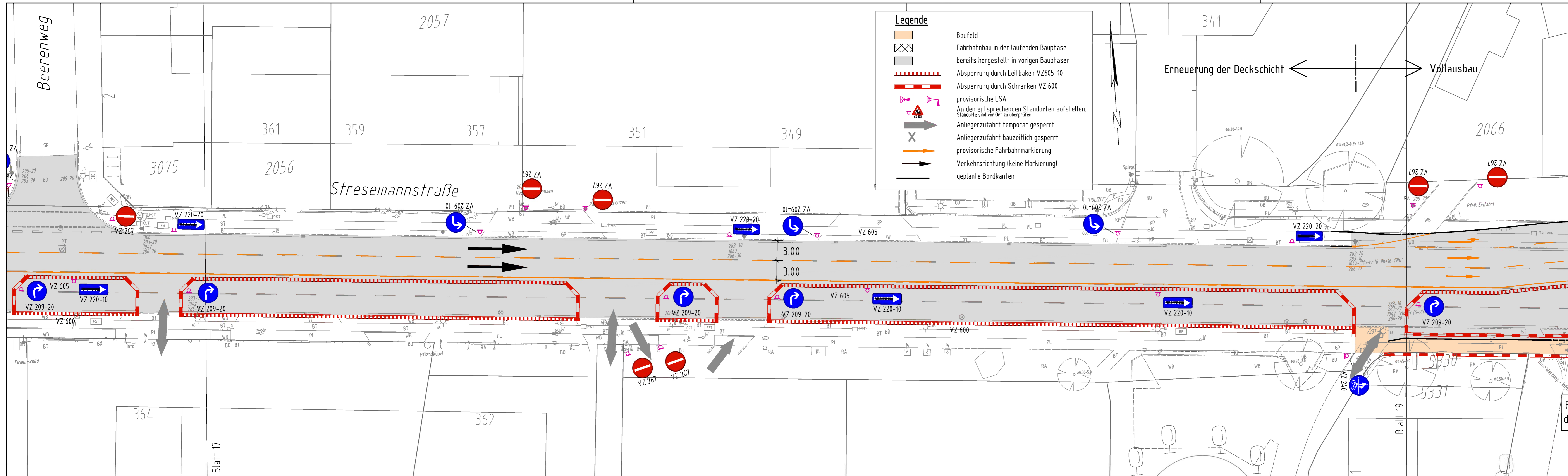

Legende

- Baufeld
- Fahrbahnbau in der laufenden Bauphase bereits hergestellt in vorigen Bauphasen
- Abspernung durch Leitbaken VZ605-10
- Abspernung durch Schranken VZ 600
- provisorische LSA
- An den entsprechenden Standorten aufstellen. Standorte sind vor Ort zu überprüfen
- Anliegerzufahrt temporär gesperrt
- Anliegerzufahrt bauzeitlich gesperrt
- provisorische Fahrbahnmarkierung
- Verkehrsrichtung (keine Markierung)
- geplante Bordkanten

Hinweis:
 Die Verkehrsführung ist gem. RSA, ZTV-SA und der Baubeschreibung herzustellen. Sämtliche Verkehrszeichen, die der eingerichteten Verkehrsführung widersprechen, sind abzudecken. Fehlende Verkehrszeichen sind nach Bedarf zu ergänzen. Die wegweisende Beschilderung ist für die Bauzeit unbeleuchtet aufzustellen.
 Die Zugänge und Zufahrten zu den privaten Grundstücken werden während der gesamten Baumaßnahme aufrecht erhalten. Sofern dies für kurze Zeiträume nicht möglich ist, wird dies rechtzeitig mit dem Grundstückseigentümer abgestimmt.

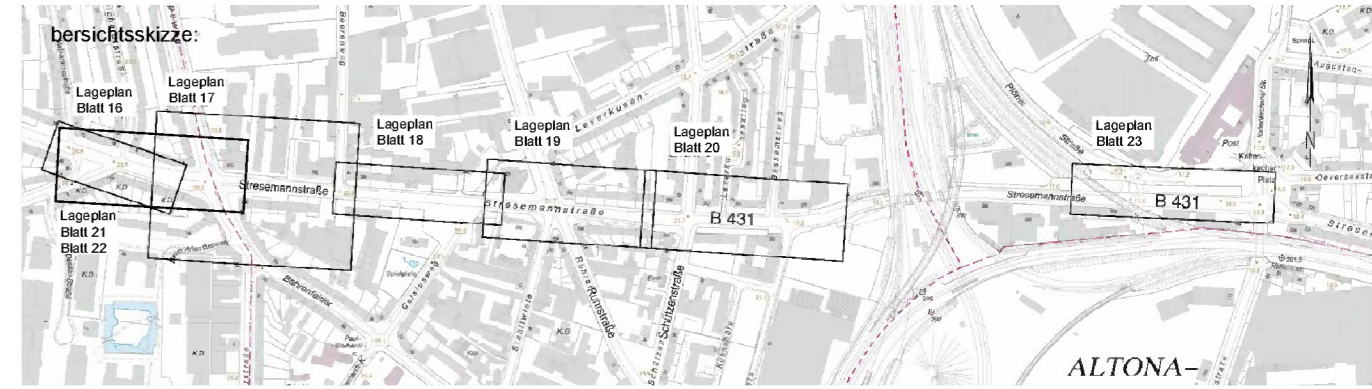

Ausführungsplanung	
gez.:	01.12.15
bearb.:	01.12.15
gepr.:	01.12.15

Index	Änderungen und Ergänzungen	Aufgestellt	Datum
FREIE UND HANSESTADT HAMBURG			
Landesbetrieb Straßen, Brücken und Gewässer Projekt Busbeschleunigung - GF/PB -			
Baumaßnahme:	Busbeschleunigungsprogramm Metro - Bus Linien 2 und 3	Bearbeitet:	- GF/PB -
Teilbaumaßnahme:	Haltestellen Bornkampsweg und Schützenstraße Mitte sowie dazwischen liegende Straßenabschnitte	Datum	08.12.15
Planinhalt:	Verkehrsführung Stresemannstr. zwischen Mendelssohnstr. und Bessemerweg Bauphase 2b	Aufgestellt:	- GF/PB -
		Datum	09.12.15
		Freigegeben:	- GF/PB -
		Datum	09.12.15
		Maßstab:	1:250

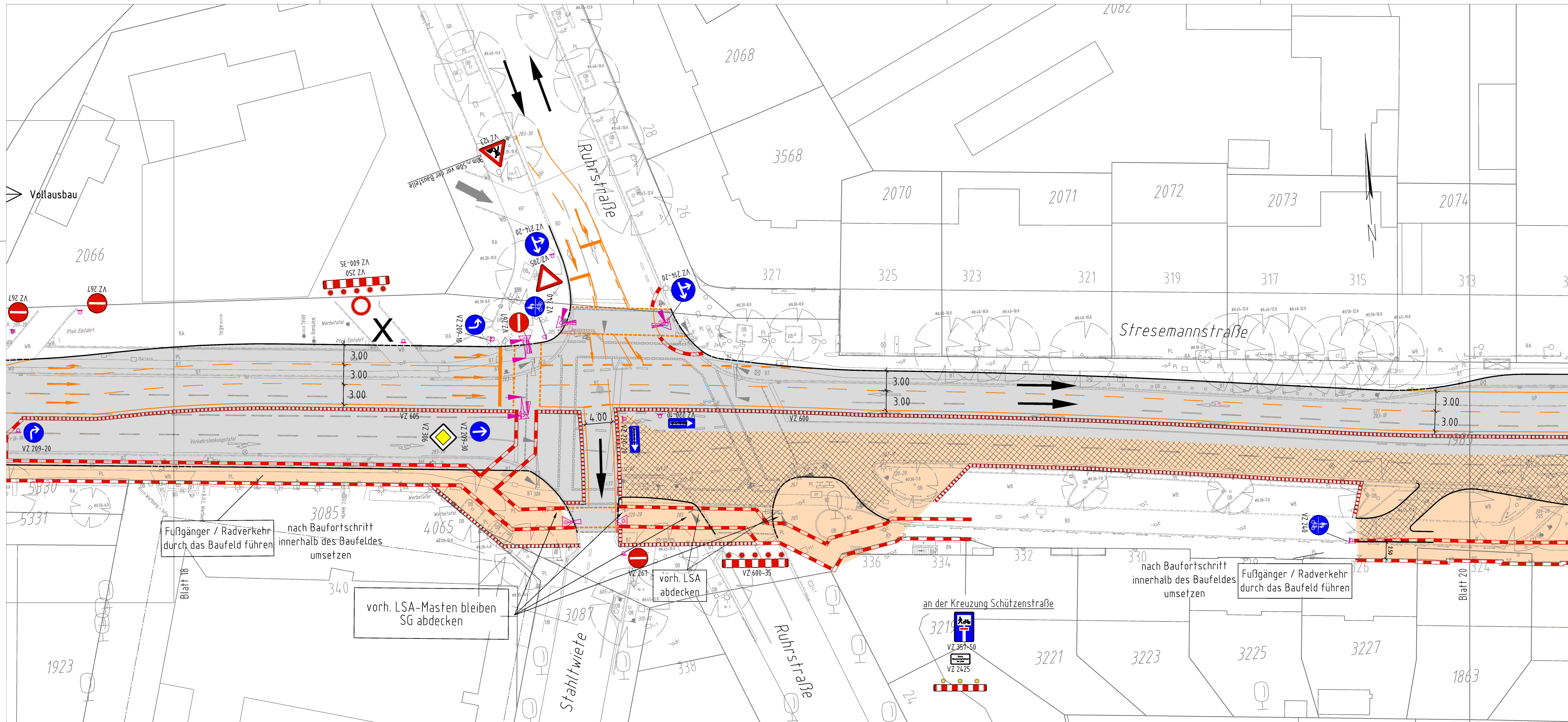

Hinweis:
 Die Verkehrsführung ist gem. RSA, ZTV-SA und der Baubeschreibung herzustellen. Sämtliche Verkehrszeichen, die der eingerichteten Verkehrsführung widersprechen, sind abzudecken. Fehlende Verkehrszeichen sind nach Bedarf zu ergänzen. Die wegweisende Beschilderung ist für die Bauzeit unbeleuchtet aufzustellen. Die Zugänge und Zufahrten zu den privaten Grundstücken werden während der gesamten Baumaßnahme aufrecht erhalten. Sofern dies für kurze Zeiträume nicht möglich ist, wird dies rechtzeitig mit dem Grundstückseigentümer abgestimmt.

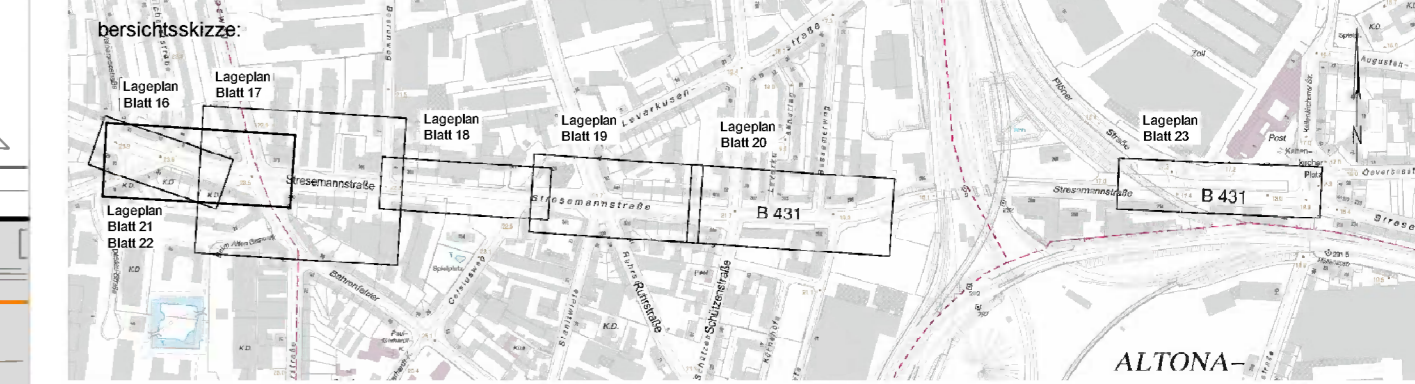

Index	Änderungen und Ergänzungen	Aufgestellt	Datum
1			

Freie und Hansestadt Hamburg
 Landesbetrieb Straßen, Brücken und Gewässer
 Projekt Busbeschleunigung - GF/PB -

Baumaßnahme: Busbeschleunigungsprogramm Metro - Bus Linien 2 und 3

Teilbaumaßnahme: Haltestellen Bornkampsweg und Schützenstraße Mitte sowie dazwischen liegende Straßenabschnitte

Planinhalt: Verkehrsführung Stresemannstr. zwischen Mendelssohnstr. und Bessemerweg Bauphase 2b

Maßstab: 1:250

Datum: 09.12.15

Ausführungsplanung:
 gez.: 01.12.15
 bearb.: 01.12.15
 gepr.: 01.12.15

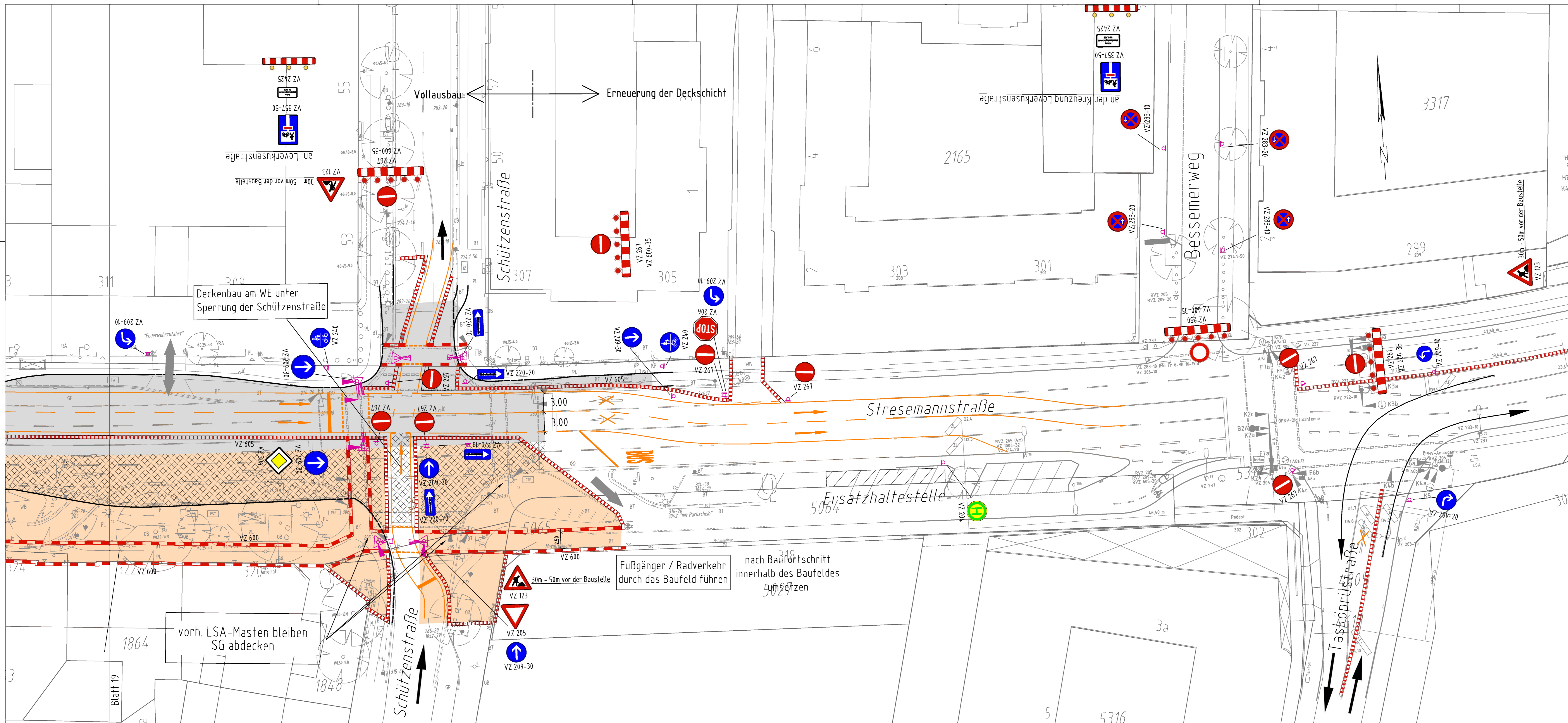

Hinweis:
 Die Verkehrsführung ist gem. RSA, ZTV-SA und der Baubeschreibung herzustellen. Sämtliche Verkehrszeichen, die der eingerichteten Verkehrsführung widersprechen, sind abzudecken. Fehlende Verkehrszeichen sind nach Bedarf zu ergänzen. Die wegweisende Beschilderung ist für die Bauzeit unbeleuchtet aufzustellen.
 Die Zugänge und Zufahrten zu den privaten Grundstücken werden während der gesamten Baumaufnahme unverändert erhalten. Sofern dies für kurze Zeiträume nicht möglich ist, wird dies rechtzeitig mit dem Grundstückseigentümer abgestimmt.

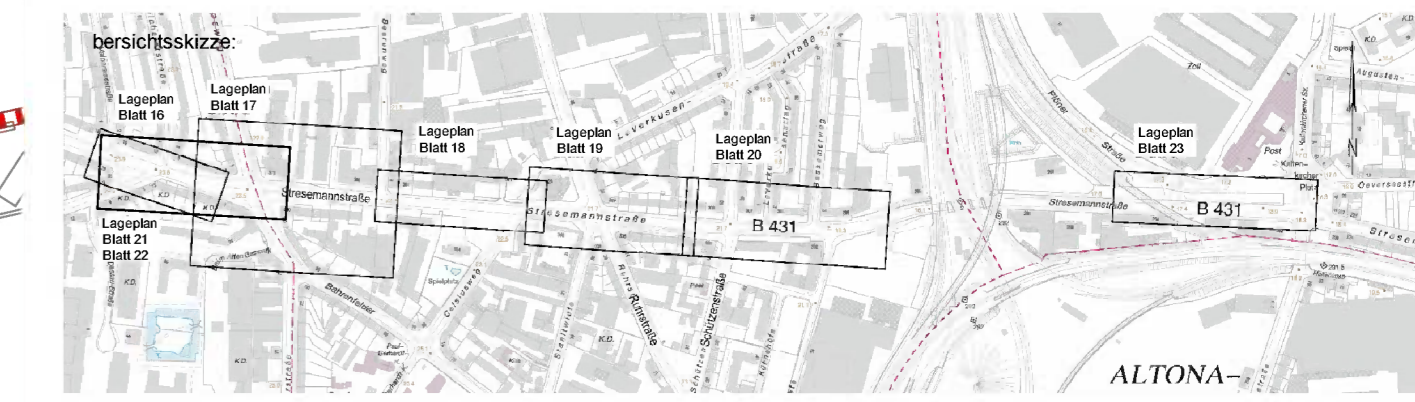

Ausführungspl.	gez.: 01.12.15
	beab.: 01.12.15
	gepr.: 01.12.15

Index	Änderungen und Ergänzungen	Aufgestellt	Datum
FREIE UND HANSESTADT HAMBURG Landesbetrieb Straßen, Brücken und Gewässer Projekt Busbeschleunigung - GF/PB -			
Baumaßnahme:	Busbeschleunigungsprogramm Metro - Bus Linien 2 und 3	Bearbeitet:	- GF/PB -
Teilbaumaßnahme:	Haltestellen Bornkampsweg und Schützenstraße Mitte sowie dazwischen liegende Straßenabschnitte	Datum:	08.12.15
Planinhalt:	Verkehrsführung Stresemannstr. zwischen Mendelsohnstr. und Bessemerweg Bauphase 2b	Aufgestellt:	- GF/PB -
		Datum:	09.12.15
		Freigegeben:	- GF/PB -
		Datum:	09.12.15
Maßstab:	1:250		

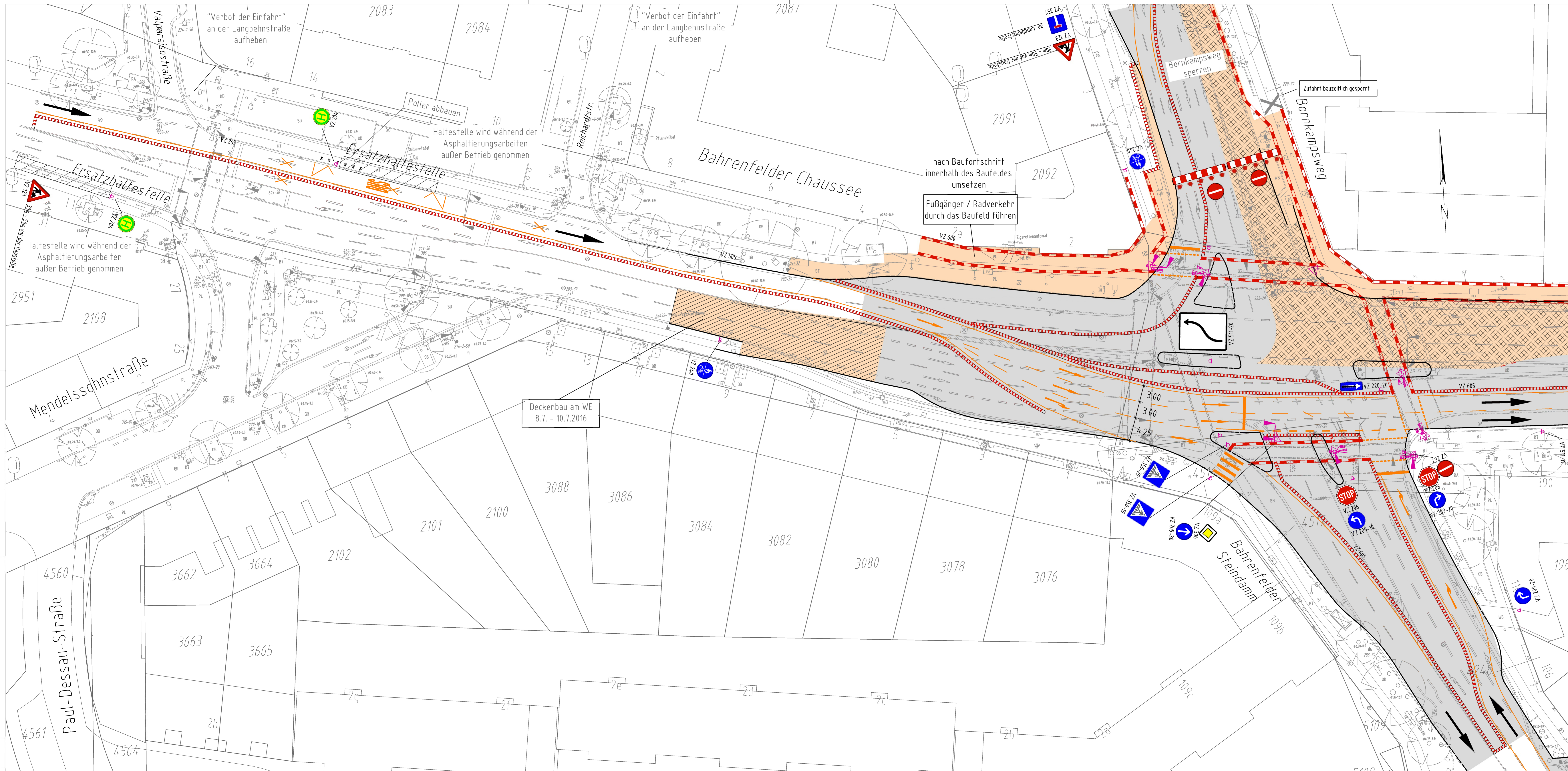

Legende

	Baufeld
	Fahrbahnbau in der laufenden Bauphase
	Fahrbahnbau durch Dritte
	bereits hergestellt in vorigen Bauphasen
	Absperrung durch Leitbaken VZ605-10
	Absperrung durch Schranken VZ 600
	provisorische LSA
	An den entsprechenden Standorten aufstellen. Standorte sind vor Ort zu überprüfen
	Anliegerzufahrt temporär gesperrt
	Anliegerzufahrt bauzeitlich gesperrt
	provisorische Fahrbahnmарkingung
	Verkehrsrichtung (keine Markierung)
	geplante Bordkanten

Hinweise:
 Die Verkehrsführung ist gen. RSA, ZTV-SA und der Baubeschreibung herzustellen. Sämtliche Verkehrszeichen, die der eingerichteten Verkehrsführung widersprechen, sind abzudecken. Fehlende Verkehrszeichen sind nach Bedarf zu ergänzen. Die wegweisende Beschilderung ist für die Bauzeit unbeleuchtet aufzustellen.
 Die Zugänge und Zufahrten zu den privaten Grundstücken werden während der gesamten Baumaßnahme aufrecht erhalten. Sofern dies für kurze Zeiträume nicht möglich ist, wird dies rechtzeitig mit dem Grundstückseigentümer abgestimmt.

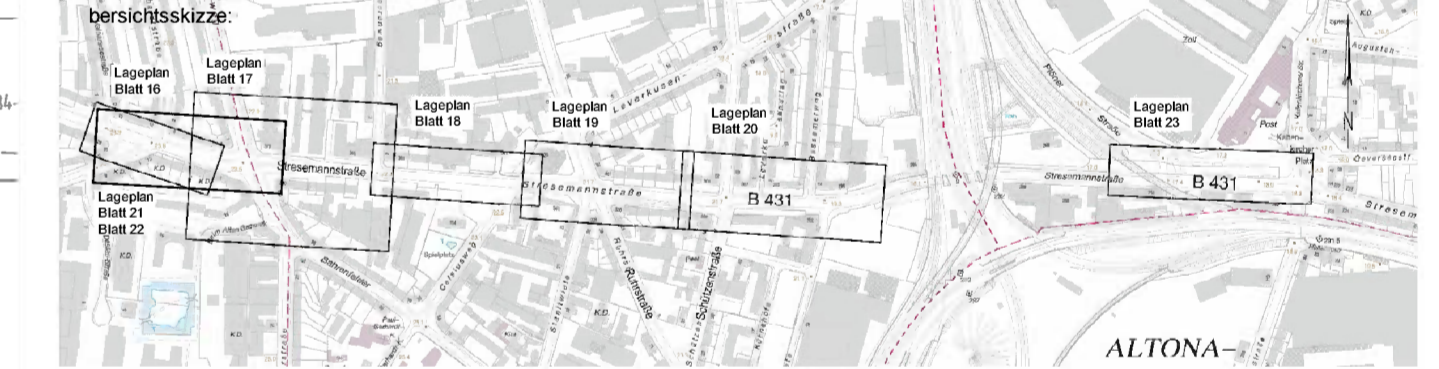

Ausführungstermin

per:	01.12.15
bis:	01.12.15
per:	01.12.15

Index Änderungen und Ergänzungen Aufgestellt Datum

FREIE UND HANSESTADT HAMBURG
 Landesbetrieb Straßen, Brücken und Gewässer
 Projekt Busbeschleunigung - GF/PB -

Baumaßnahme: Busbeschleunigungsprogramm Metro - Bus Linien 2 und 3 Bearbeiter: [Redacted] -GF/PB-

Teilbaumaßnahme: Haltestellen Bornkampsweg und Schützenstraße Mitte sowie dazwischen liegende Straßenabschnitte Datum: 08.12.15 Aufgestellt: [Redacted] -GF/PB-

Planinhalt: Verkehrsführung Stresemannstr. zwischen Mendelssohnstr. und Bessemerweg Bauphase 2b Datum: 09.12.15 Freigegeben: [Redacted] -GF/PB-

Maßstab: 1:250 Datum: 09.12.15

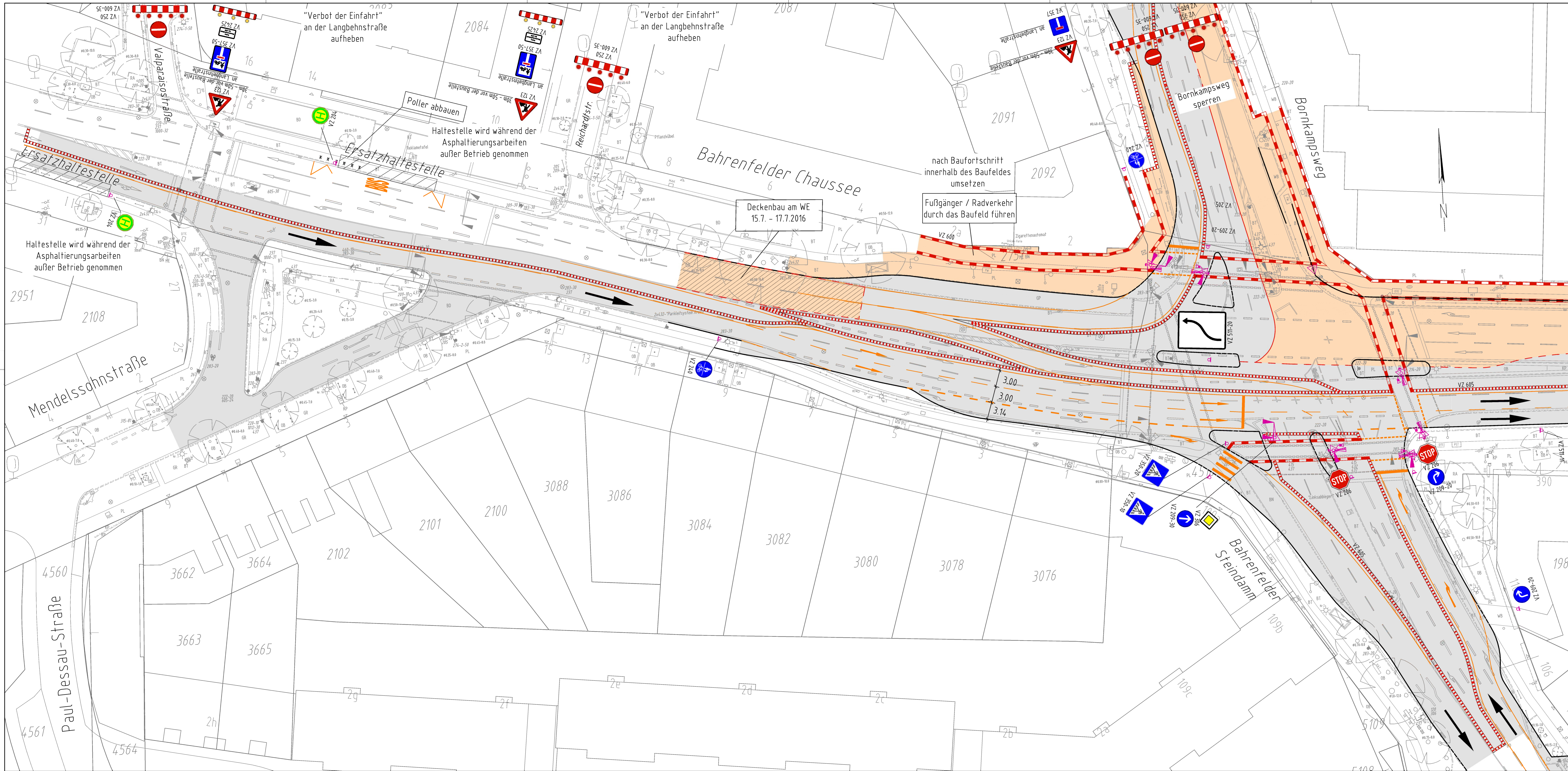

Legende

	Baufeld
	Fahrbahnbau in der laufenden Bauphase
	Fahrbahnbau durch Dritte
	bereits hergestellt in vorigen Bauphasen
	Absperzung durch Leitbaken VZ 605-10
	Absperzung durch Schranken VZ 600
	provisorische LSA
	An den entsprechenden Standorten aufstellen. Standorte sind vor Ort zu überprüfen.
	Anliegerzufahrt temporär gesperrt
	Anliegerzufahrt bauzeitlich gesperrt
	provisorische Fahrbahnmarkierung
	Verkehrsrichtung (keine Markierung)
	geplante Bordkanten

Hinweis:
 Die Verkehrsführung ist gem. RSA, ZTV-SA und der Baubeschreibung herzustellen. Sämtliche Verkehrszeichen, die der eingerichteten Verkehrsführung widersprechen, sind abzudecken. Fehlende Verkehrszeichen sind nach Bedarf zu ergänzen. Die wegweisende Beschilderung ist für die Bauzeit unbeleuchtet aufzustellen.
 Die Zugänge und Zufahrten zu den privaten Grundstücken werden während der gesamten Baumaßnahme aufrecht erhalten. Sofern dies für kurze Zeiträume nicht möglich ist, wird dies rechtzeitig mit dem Grundstückseigentümer abgestimmt.

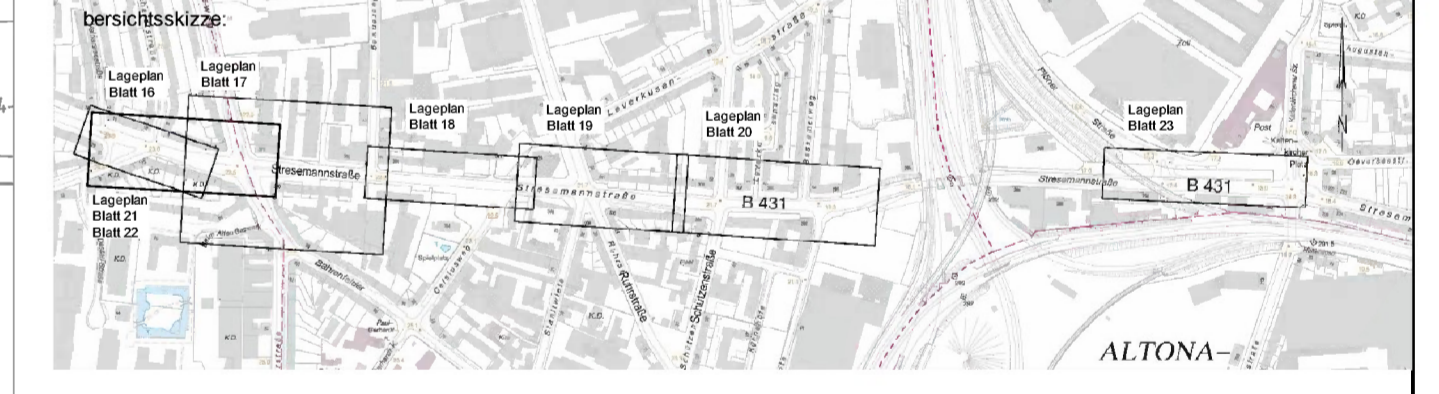

Ausführungsplanung

ver:	01.12.15
bean:	01.12.15
gepr:	01.12.15

Index	Änderungen und Ergänzungen	Aufgestellt	Datum
FREIE UND HANSESTADT HAMBURG			
Landesbetrieb Straßen, Brücken und Gewässer Projekt Busbeschleunigung - GF/IPB -			
Baumaßnahme:	Busbeschleunigungsprogramm Metro - Bus Linien 2 und 3	Aufgestellt:	- GF/IPB -
Teilbaumaßnahme:	Haltestellen Bornkampsweg und Schützenstraße Mitte sowie dazwischen liegende Straßenabschnitte	Datum:	08.12.15
Planinhalt:	Verkehrsführung Stresemannstr. zwischen Mendelssohnstr. und Bessmerweg Bauphase 2b	Geprüft:	- GF/IPB -
		Datum:	09.12.15
		Gesehen:	- GF/IPB -
Maßstab:	1:250	Datum:	09.12.15