



0 10 20 30 40m

1:1000

Herausgeber:

Freie und Hansestadt Hamburg
Landesbetrieb Geoinformation und Vermessung

Erstellt am: 19.10.2018

KSP Bruhnrögenredder



0 10 20 30 40m

1:1000

Herausgeber:
Freie und Hansestadt Hamburg
Landesbetrieb Geoinformation und Vermessung

Erstellt am: 03.09.2018

KSP Bürgerpark



0 10 20 30 40m

1:1000

KSP Eichtalpark



0 10 20 30 40m

1:1000

Herausgeber:
Freie und Hansestadt Hamburg
Landesbetrieb Geoinformation und Vermessung

Erstellt am: 03.09.2018

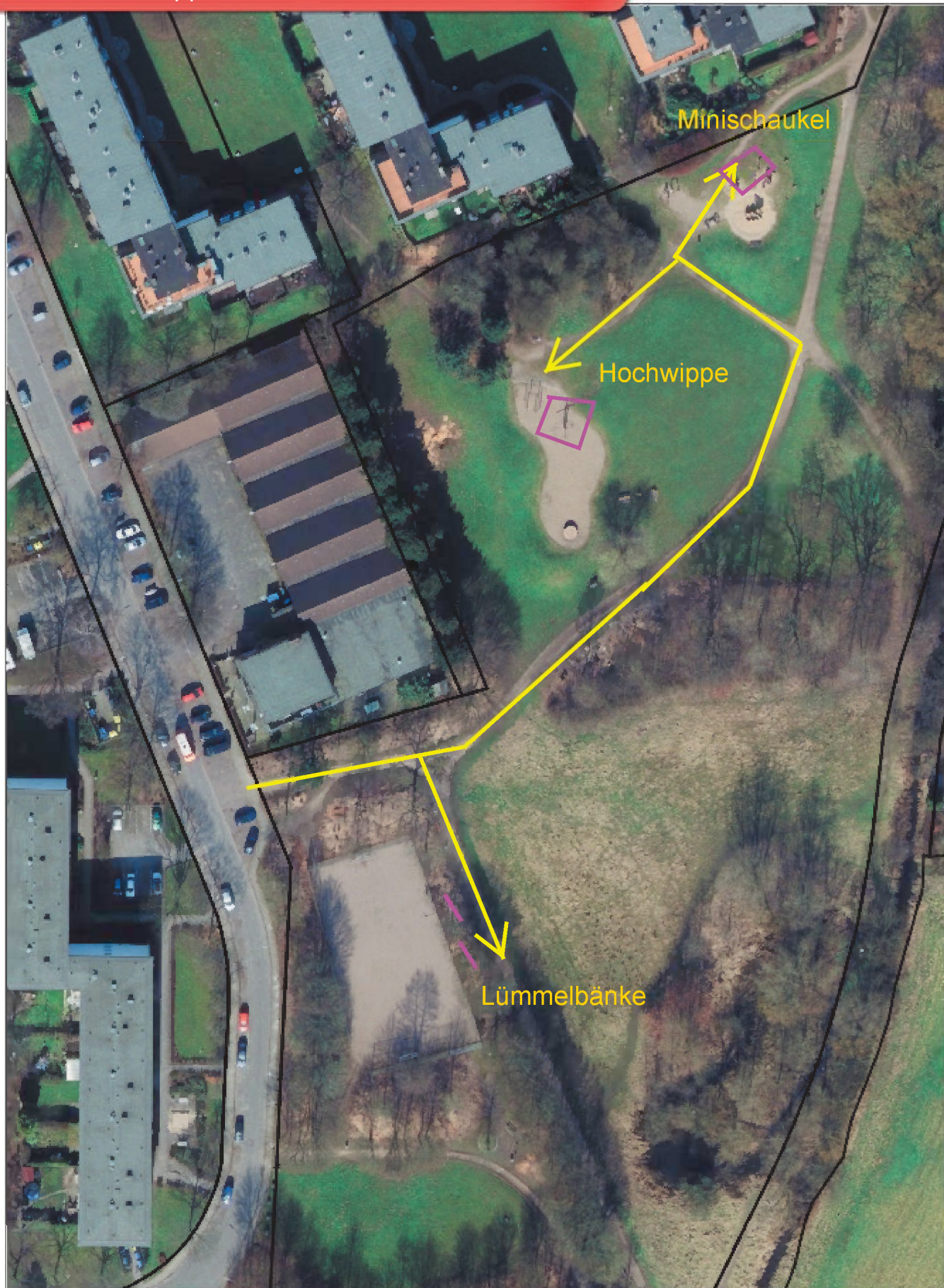

0 10 20 30 40m

1:1000

Herausgeber:

Freie und Hansestadt Hamburg
Landesbetrieb Geoinformation und Vermessung

Erstellt am: 19.10.2018



0 10 20 30 40m

Herausgeber:

Freie und Hansestadt Hamburg
Landesbetrieb Geoinformation und Vermessung

1:1000

Erstellt am: 19.10.2018

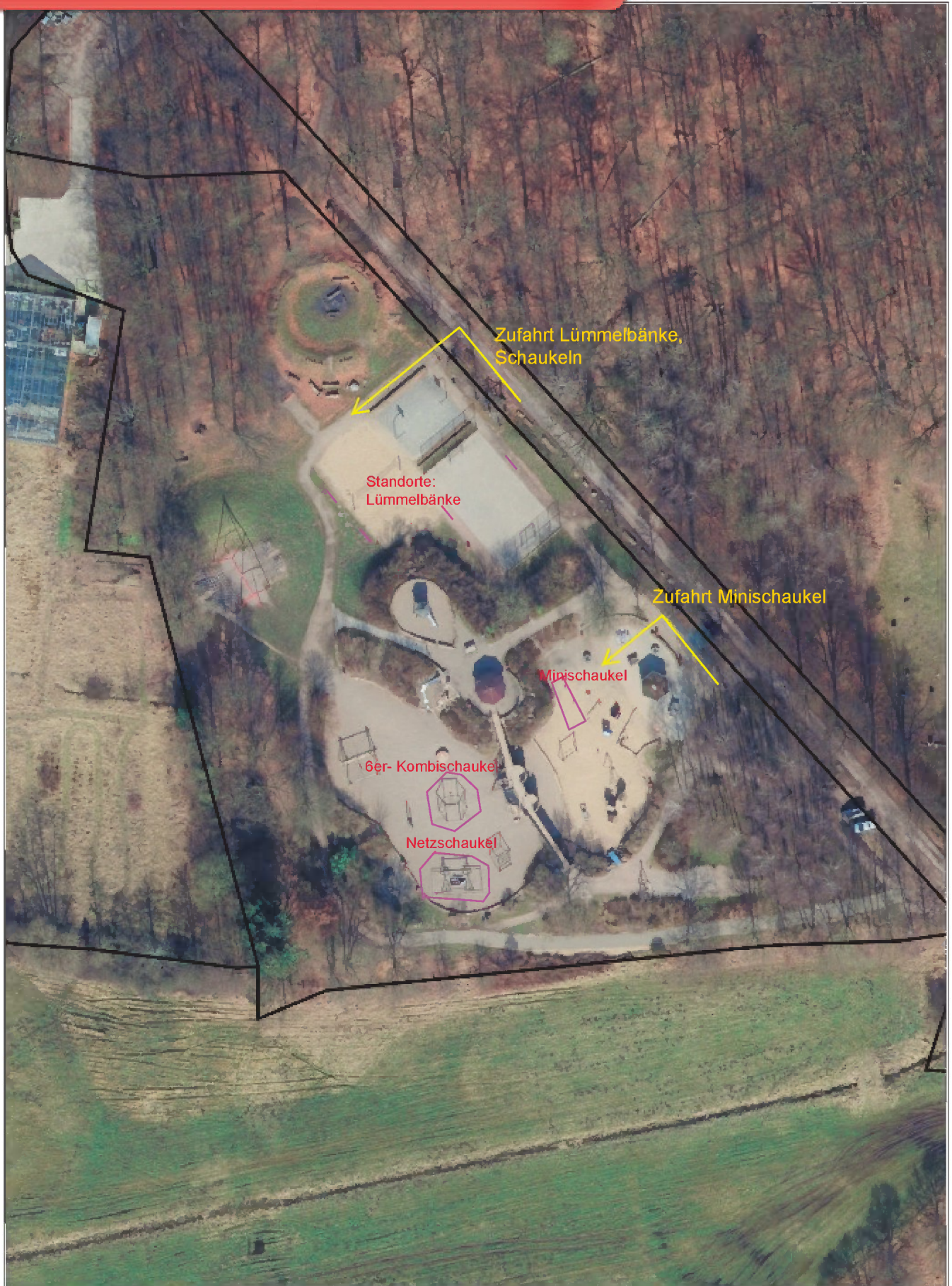

Zufahrt Lümmelbänke,
Schaukeln

Standorte:
Lümmelbänke

Zufahrt Minischaukel

Minischaukel

6er- Kombischaukel

Netzschaukel

0 10 20 30 40m

1:1000

Herausgeber:

Freie und Hansestadt Hamburg
Landesbetrieb Geoinformation und Vermessung

Erstellt am: 18.10.2018

KSP Schöneberger Str.



0 10 20 30 40m

1:1000

Herausgeber:

Freie und Hansestadt Hamburg
Landesbetrieb Geoinformation und Vermessung

Erstellt am: 03.09.2018

[Name und Anschrift des Bieters]

[Name und Anschrift der Vergabestelle]

FHH, Bezirksamt Altona
Dezernat Wirtschaft, Bauen und Umwelt
SUBMISSION -A/D4 G2-
ZIMMER 2 -EG-
Jessenstraße 1 - 3
22767 HAMBURG

Die Form bzw. Übermittlung des Angebots erfolgt gemäß der Vorgabe der Vergabestelle:

- schriftlich (mit Unterschrift)
 elektronisch (mit Signatur nach § 2 SigG)
 in Textform (§ 126b BGB) über System „eVa“

Vergabeart: Beschränkte Ausschreibung

Bindefrist endet am: .201

ANGEBOT – VOB –

[Bearbeiterhinweis: Die Bearbeiterhinweise sind Ausfüllhilfen für die Vergabestellen und gegenüber Teilnehmern nicht darzustellen. Die anderen Hinweise sind als Erläuterungen für die Teilnehmer im Vordruck zu belassen.]

Baumaßnahme Austausch von Schaukeln und Seilbahnen

Vergabe-Nr. A/D4 G2 - 51 /2018

Leistung Landschaftsbauarbeiten

Anlagen:

[Bearbeiterhinweis: Zutreffendes ist von der Vergabestelle anzukreuzen]

- Leistungsbeschreibung
 Vordruck *Eignung*
 Preisermittlungsblatt 1 (Papierversion)
 Preisermittlungsblatt 2 (Papierversion)
 Vordruck *Instandhaltungsvertrag*

Hinweis: Folgende Angaben sind bitte vom Bieter anzukreuzen.

- Vordruck *Antrag Nachunternehmereinsatz und Vordruck Erklärung des Nachunternehmers*
Hinweis: Die beiden Vordrucke sind stets zusammen einzureichen!
 Vordruck *Bietergemeinschaft*
 Datenträger mit GAEB-Angebotsdatei
 Formblatt HmbTG

1 Ich/Wir biete(n) die Ausführung der beschriebenen Leistungen zu den von mir/uns eingesetzten Preisen und mit allen den Preis betreffenden Angaben (unten Nr. 3) an.

An mein/unser Angebot halte ich mich/halten wir uns bis zum Ablauf der Bindefrist gebunden.

2 Bestandteil dieses Angebotes sind neben diesem Angebotsschreiben (einschließlich aller Anlagen) die folgenden Unterlagen in der jeweils geltenden Fassung:

- die landesrechtlichen Bestimmungen der Freien und Hansestadt Hamburg gemäß Hinweisblatt *Landesrecht*
- die *Teilnahmebedingungen (TNB)*
- die *Zusätzlichen Vertragsbedingungen (ZVB)*
- die *Besonderen Vertragsbedingungen (BVB)*
- die in der Leistungsbeschreibung angegebenen Zusätzlichen Technischen Vertragsbedingungen
- die Allgemeinen Vertragsbedingungen für die Ausführung von Bauleistungen (VOB/B)
- die Allgemeinen Technischen Vertragsbedingungen für Bauleistungen (VOB/C)
-

3 Preisangaben

Hinweis: Ist nicht ausdrücklich etwas anderes vereinbart, wird ein als Prozentsatz angebotener Preisnachlass bei Abrechnung und Zahlungen von den Einheits- und Pauschalpreisen abgezogen. Das gilt auch für Nachträge, deren Preise auf Grundlage der Preisermittlung für die Vertragsleistung zu bilden sind. Änderungssätze bzw. Erstattungsbeträge bei vereinbarter Gleitklausel werden durch den Preisnachlass nicht verringert.

3.1 Bei fehlender Losaufteilung (siehe Vorgabe der Vergabestelle):

Hauptangebot	Endbetrag einschl. Umsatzsteuer (ohne Nachlass) in Euro	Preisnachlass ohne Bedingung auf die Abrechnungssumme für Haupt- und alle Nebenangebote
Summe Angebot		%

3.2 Bei Losaufteilung (siehe Vorgabe der Vergabestelle):

Hauptangebot	Endbetrag einschl. Umsatzsteuer (ohne Nachlass) in Euro	Preisnachlass ohne Bedingung auf die Abrechnungssumme für Haupt- und alle Nebenangebote
Summe Los 1		%
Summe Los 2		%
Summe Los 3		%
Summe Los 4		%
Summe Gesamtangebot		

3.3 Sonderregelung bei Auf- und Abgebotsverfahren

Angebot zu den Preisen des Leistungsverzeichnisses mit einem Abgebot von %
Aufgebot von %

Angebot für zur Leistungserfüllung erforderliche, zusätzliche Leistungen ohne Preisvorgabe:

Lohn-/Gehaltsgruppe („Berufsgruppe“ laut Tarifvertrag) <i>[Bearbeiterhinweis: Vorgabe der Vergabestelle]</i>	geschätzte Anzahl Stunden pro Los <i>[Bearbeiterhinweis: Vorgabe der Vergabestelle]</i>	Verrechnungssatz EUR (ohne USt) <i>Hinweis: Angabe durch Bieter</i>	Gesamtbetrag EUR (ohne USt) <i>Hinweis: Angabe durch Bieter</i>
1.
2.
3.
4.
5. Auszubildende a) im 1.Jahr	XXXXXXXXXXXXXX	XXXXXXXXXXXXXX
b) im 2.Jahr	XXXXXXXXXXXXXX	XXXXXXXXXXXXXX
c) im 3.Jahr	XXXXXXXXXXXXXX	XXXXXXXXXXXXXX

Hinweis: Im Verrechnungssatz sind Lohn-/Gehaltskosten, Lohn-/Gehaltsnebenkosten, Sozialkassenbeiträge, Gemeinkostenanteile und Gewinn enthalten. Zuschläge für Mehr-, Nacht-, Sonn- und Feiertagsarbeiten werden gesondert vergütet.

3.4 Nebenangebote (sofern durch die Vergabestelle zugelassen): Anzahl nicht zugelassen

4 Ich/Wir erkläre(n), dass

- die im Vordruck *Eignung* gemachten Angaben vollständig, zutreffend und Bestandteil dieses Angebots sind;
- alle Leistungen im eigenen Betrieb ausgeführt werden, sofern sie nicht in den Vordrucken *Eignung* und *Antrag Nachunternehmereinsatz* als Leistungen anderer Unternehmen ausdrücklich bezeichnet sind.

Die folgenden (Teil-)Leistungen werden an Nachunternehmer vergeben:

Pos.-Nr.	Bezeichnung der Teilleistungen

Entsprechend der Vorgabe in Nr. 5 *Aufforderung Angebotsabgabe* werden die zwei Vordrucke *Antrag Nachunternehmereinsatz* und *Erklärung des Nachunternehmers*

- diesem Angebot beigelegt.
- binnen sechs Tagen nach der gesonderten Aufforderung der Vergabestelle vorgelegt.

- zugegangene Änderungen der Vergabeunterlagen Gegenstand dieses Angebots sind;
- bei Verwendung einer selbstgefertigten Kopie oder Kurzfassung des Leistungsverzeichnisses das vom Auftraggeber verfasste Leistungsverzeichnis (Langtext) als allein verbindlich anerkannt wird;
- das im Leistungsverzeichnis des Auftraggebers genannte Produkt angeboten wird, wenn bei einer Teilleistungsbeschreibung des Auftraggebers mit dem Zusatz „oder gleichwertig“ keine Produktangaben (Hersteller- und Typenbezeichnung) eingetragen wurde;
- falls mehrere (zugelassene) Nebenangebote abgegeben wurden, dieses Angebot auch die Kumulation der Nebenangebote, die sich nicht gegenseitig ausschließen, umfasst;
- der zu benennende Sicherheits- und Gesundheitsschutzkoordinator gemäß Baustellenverordnung und dessen Stellvertreter über ausreichende berufliche und arbeitsschutzfachliche Kenntnisse und darüber hinaus mehrjährige Berufserfahrung verfügen, um die nach der Baustellenverordnung übertragenen Aufgaben fachgerecht zu erfüllen. Entsprechende Referenzen werden bei der Auftragserteilung vorgelegt.

5 Mittelstandsförderung

Bei meinem/unserem Unternehmen handelt es sich um ein „kleines oder mittleres Unternehmen (KMU)“ im Sinne der europäischen Vorgaben: ja nein

Hinweis: Kleinstunternehmen, kleine und mittlere Unternehmen (KMU) werden in der EU-Empfehlung 2003/361 definiert. Danach zählt ein Unternehmen zu den KMU, wenn es nicht mehr als 249 Beschäftigte hat und einen Jahresumsatz von höchstens 50 Millionen € erwirtschaftet oder eine Bilanzsumme von maximal 43 Millionen € aufweist.

6 Die Vergabestelle möge etwaige Kontaktaufnahmen richten an:

E-Mail-Adresse:

Telefax Nr.:

7 Mir/Uns ist bekannt, dass eine falsche Erklärung in diesem Vordruck den Ausschluss von laufenden und künftigen Vergabeverfahren zur Folge haben kann.

Ort, Datum, Stempel und Unterschrift:

Das Angebot wird ausgeschlossen, wenn

- ein schriftliches Angebot nicht an dieser Stelle unterschrieben ist;
- bei einem elektronisch übermitteltem Angebot in Textform der Name der natürlichen Person, die die Erklärung abgibt, nicht angegeben ist;
- ein elektronisches Angebot, das signiert werden muss, nicht wie vorgegeben signiert ist.

Unterhaltung Stadtgrün, Naturschutz

Leistungsverzeichnis

Austausch von Schaukeln

und Seilbahnen

Bezirksamt Wandsbek
Management des öffentlichen Raumes
Unterhaltung Stadtgrün, Naturschutz
Postfach 70 21 41
22021 Hamburg

Besucheranschrift:
Am Alten Posthaus 2
22041 Hamburg



Freie und Hansestadt Hamburg

Bezirksamt Wandsbek
Dezernat für Wirtschaft, Bauen und Umwelt
MR 31 Planung und Bau



Angebotsaufforderung

Projekt: 2018-6-200 Unterhaltung Spielplätze 2018
LV: 10 Landschaftsbauarbeiten

Ordnungszahl	Leistungsbeschreibung	Menge	ME	Einheitspreis in EUR	Gesamtbetrag in EUR
--------------	-----------------------	-------	----	-------------------------	------------------------

Leistungsbeschreibung

Träger der Baumaßnahme:

Freie- und Hansestadt Hamburg,
Bezirksamt Wandsbek
Dezernat für Wirtschaft, Bauen und Umwelt
Management des öffentlichen Raumes
MR 312 - Abt. Unterhaltung Stadtgrün, Naturschutz
Am Alten Posthaus 2
22041 Hamburg

Verfasser der Ausschreibungsunterlagen ist:

Freie- und Hansestadt Hamburg,
Bezirksamt Wandsbek
Dezernat für Wirtschaft, Bauen und Umwelt
Management des öffentlichen Raumes
MR 311- Abt. Planung und Bau Stadtgrün
Am Alten Posthaus 2
22041 Hamburg

Bauvorhaben:

Austausch von diversen Schaukel und Seilbahnen auf acht
Spielplätzen im gesamten Bezirk Wandsbek:

Eilbek:	Bürgerpark,
Wandsbek- Kern:	Eichtalpark
Marienthal:	Osterkamp
Jenfeld:	Bruhnrögenredder Bei den Höfen
Rahlstedt:	Schöneberger Straße Hüllenkoppel
Volksdorf:	Schemmannstraße

inkl. Landschaftsbauarbeiten

Die nachstehenden Angaben befreien den Auftragnehmer nicht von der Verpflichtung zur Prüfung der für das Angebot und die Ausführung der Bauleistung maßgebenden Verhältnisse.

Baubeschreibung:

Die nachfolgend beschriebenen Landschaftsbauarbeiten sind zur Instandsetzung der oben genannten Spielplätze auszuführen.

Freie und Hansestadt Hamburg

Bezirksamt Wandsbek
Dezernat für Wirtschaft, Bauen und Umwelt
MR 31 Planung und Bau



Angebotsaufforderung

Projekt: 2018-6-200 Unterhaltung Spielplätze 2018
LV: 10 Landschaftsbauarbeiten

Ordnungszahl	Leistungsbeschreibung	Menge ME	Einheitspreis in EUR	Gesamtbetrag in EUR
--------------	-----------------------	----------	-------------------------	------------------------

1. Lage und Anfahrt

Stadtteile (siehe oben bzw. Karten Gesamtübersicht)

Die Zufahrt zur Baustelle:

Spielplatz Bürgerpark (Papenstr. 68):

der Spielplatz ist über den Grünanlagenweg zwischen
Ritterstraße 24 und 32 erreichbar oder
gegenüber Papenstr. Nr. 70, leicht angesenkter
Bordstein.

3 m breiten Grünanlagen in Asphalt

Die Geräte stehen in einer Spielsandfläche.

(siehe Anlage - Zufahrten).

Spielplatz Eichtalpark:

der Spielplatz ist über den Grünanlagenweg von der
Walddörferstr. 195 aus zu erreichen.

Zufahrt ist durch zwei verschränkte Tore erreichbar.

Die Seilbahn steht in einer ausgespielten

Rindenmulchfläche.

Sie ist direkt anfahrbar (siehe Anlage - Zufahrten).

Spielplatz Osterkamp:

der Spielplatz ist über den Grünanlagenweg von der
Osterkamp Nr. 61 aus zu erreichen.

Zufahrt ist durch zwei verschränkte Tore erreichbar.

Die Turmkombination steht in einer

Fallschutzkiesfläche

Sie ist direkt anfahrbar (siehe Anlage - Zufahrten).

Spielplatz Bei den Höfen:

der Spielplatz ist über den Grünanlagenweg von der
Straße bei den Höfen, neben Nr. 17 a aus zu
erreichen.

Die Zufahrt ist durch zwei Poller gesichert

Der Grünanlagenweg beinhaltet zwei 90° Kurven

Die Schaukel ist direkt anfahrbar

(siehe Anlage - Zufahrten)

Spielplatz Bruhnrögenredder:

die Anlage ist über eine geneigte Rasenfläche neben
Hausnummer 38 zu erreichen.

Der Zugang ist durch ein Tor gesichert.

(siehe Anlage - Zufahrten).

Spielplatz Schöneberger Straße (Höhe Nr. 40):

der Spielplatz ist direkt über die Zufahrt Schöneberger
Str. 40 zu erreichen.

Die Zufahrt ist durch zwei Poller gesichert

(siehe Anlage - Zufahrten).

Freie und Hansestadt Hamburg

Bezirksamt Wandsbek
Dezernat für Wirtschaft, Bauen und Umwelt
MR 31 Planung und Bau



Angebotsaufforderung

Projekt: 2018-6-200 Unterhaltung Spielplätze 2018
LV: 10 Landschaftsbauarbeiten

Ordnungszahl	Leistungsbeschreibung	Menge ME	Einheitspreis in EUR	Gesamtbetrag in EUR
--------------	-----------------------	----------	-------------------------	------------------------

Spielplatz Hüllenkoppel:

Der Spielplatz ist über den Grünanlagenweg Hüllenkoppel 56 anfahrbar
Die Minischaukel wird parallel zum vorh. Weg in eine neu zu schaffende Fallschutzkiesfläche gebaut
Die Lümmelbänke sind parallel zum Bolzplatz, nach Anweisung der Bauleitung aufzustellen
(siehe Anlage - Zufahrten).

Spielplatz Schemmannstraße:

Zufahrt über 3 m schmalen Weg mit 90-Grad- Kurve auf das Spielplatzgelände.
Die Zufahrt ist durch einen Hängebalken gesichert.
Ab- und Aufbau der beiden Geräte erfolgt in Fallschutzkiesfläche.
Entfernung zum befestigten Weg mind. 30 m (Kombischaukel) bzw. ca. 40 m (Netzschaukel)
HIER SIND LASTVERTEILUNGSPLETTEN AUSZULEGEN
Der Einbau der Minischaukeln erfolgt in vorh. Sandspielfläche und ist direkt anfahrbar, durch einen Zufahrt (siehe Anlage - Zufahrten).

Die Materialtransporte über die öffentlichen Grandwege sind maximal mit 3-Achs LKW durchzuführen.

2. Örtlichkeit

Die Spielplatzflächen sind so gestaltet, dass der Ausbau der maroden Altgeräte, nebst Fundament und der Aufbau der neu gelieferten Spielgeräte möglich ist.
Die Nutzung der öffentlichen Wege ist aufrecht zu erhalten.

3. Lager- und Arbeitsplätze

Da es sich um Tagesbaustellen handelt, wird auf eine Baustelleneinrichtungsfläche im klassischen Sinne verzichtet.
Sollten öffentliche Straßenflächen als Baustelleneinrichtungsfläche genutzt werden, hat der AN hierfür alle entsprechenden Sondernutzungen und daraus resultierenden Gebühren zu beantragen und zu tragen.
Eine Sicherung der Fläche muss vom AN vorgenommen werden.

4. Besondere örtliche Gegebenheiten und Pflichten

Arbeitsspuren an der Bauzufahrt sind durch den AN nach Abschluss der Arbeiten täglich zu beseitigen.

5. Ausführungen der Arbeiten, Ablauf

1. Ausbau des Altgerätes, inkl. Fundamenten und Entsorgung.
2. Ggf. Ausführen von Ausbesserungsarbeiten nach Anweisung der Bauleitung.

Freie und Hansestadt Hamburg

Bezirksamt Wandsbek
Dezernat für Wirtschaft, Bauen und Umwelt
MR 31 Planung und Bau



Angebotsaufforderung

Projekt: 2018-6-200 Unterhaltung Spielplätze 2018
LV: 10 Landschaftsbauarbeiten

Ordnungszahl	Leistungsbeschreibung	Menge	ME	Einheitspreis in EUR	Gesamtbetrag in EUR
--------------	-----------------------	-------	----	-------------------------	------------------------

3. Einbau des neu gelieferten Gerätes, Fallschutzkies bzw. Spielsand aufbringen und Sichern.
4. Räumen der Baustelle inkl. Spurenbeseitigung.

6. Ausführungsunterlagen

Lagepläne und Details zu den Geräten werden dem AN zur Verfügung gestellt als zweifacher Papiersatz sowie als pdf. Datei.

7. Aufmass

- entfällt -

8. Abnahme

Nach Beendigung der Arbeiten erfolgt eine gemeinsame Abnahme die neben der geleisteten Arbeit auch eventuell entstandene Schäden / Arbeitsspuren bzw. deren Ausbesserung zum Inhalt hat.

Die Abnahme erfolgt zwischen AN, Bauleitung und Unterhaltungsabteilung Bezirk Wandsbek.

9. Ausführungszeitraum

Aufgrund der derzeitigen Lieferzeiten für Metall-Spielgeräte, von mindestens 10 Wochen, gehen wir von einer Ausführung in 2019 aus.

10. Abrechnung

- Aus haushalttechnischen Gründen erfolgt die Abrechnung in neun Einzelrechnungen (siehe Liste- Abrechnungsdaten).
- Abweichend von der VOB können die Spielgeräte, nach Bestellungsbestätigung durch den Lieferanten, anteilig abgerechnet werden.

11. Bieterverzeichnis

Das Leistungsverzeichnis enthält im Anhang ein Bieterverzeichnis, welches anstelle der einzelnen Einträge ausgefüllt werden kann.

12. Sonstiges

Wasser- und Stromanschlüsse sind bauseits nicht gestellt und durch den AN selbstständig zu organisieren.

Es wird dem Bieter empfohlen, das Gelände vor Gebotsabgabe zu besichtigen, um die örtlichen Gegebenheiten in der Kalkulation berücksichtigen zu können.

Hinweis: Den Arbeiten wird ein Mitarbeiter eines Kampfmittelräumdienstes zur Seite gestellt.

Freie und Hansestadt Hamburg

Bezirksamt Wandsbek
Dezernat für Wirtschaft, Bauen und Umwelt
MR 31 Planung und Bau



Angebotsaufforderung

Projekt: 2018-6-200 Unterhaltung Spielplätze 2018
LV: 10 Landschaftsbauarbeiten

Ordnungszahl	Leistungsbeschreibung	Menge	ME	Einheitspreis in EUR	Gesamtbetrag in EUR
--------------	-----------------------	-------	----	-------------------------	------------------------

Leistungsverzeichnis

100. Abbruchmaßnahmen

Die gesamte Gruppenstufe wird **zusammen mit der Gruppenstufe 300** abgerechnet über:

PSP Element: 3-22403010-000013.07

100.10. Ausbau 6er Kontaktschaukel - Spielplatz Bürgerpark und Entsorgung

Ausbau 3er- Kontaktschaukel aus Holz in Spielsandfläche.

Standort: HH- Eilbek
Spielplatz: Bürgerpark (Papenstr. 68)

Hersteller: Richter
Baujahr: 1992
(siehe Foto)

Zufahrt zum Spielgerät und Standort:
siehe Leistungsbeschreibung.

Ein Pfosten von acht steht im Pfostenschuh.

Arbeiten inkl. Ausbau der sechs Fundamente und ihrer Entsorgung. Fundamentlöcher soweit nicht weiter benötigt schließen incl. aller Nebenarbeiten.



Angebotsaufforderung

Projekt: 2018-6-200 Unterhaltung Spielplätze 2018
LV: 10 Landschaftsbauarbeiten

Ordnungszahl	Leistungsbeschreibung	Menge ME	Einheitspreis in EUR	Gesamtbetrag in EUR
--------------	-----------------------	----------	-------------------------	------------------------



1,000 Stk

100.20. Ausbau Holzpfeiler von Gummimattenwippe - Spielplatz Bürgerpark und Entsorgung
Ausbau von sechs Holzpfeiler einer Gummimattenwippe im Spielsandbereich.

Standort: HH- Eilbek
Spielplatz: Bürgerpark (Papenstr. 68)

Hersteller nicht mehr nachvollziehbar, ebenso das Baujahr (siehe Foto)

Zufahrt zum Spielgerät und Standort:
siehe Leistungsbeschreibung.

Arbeiten inkl. Ausbau der sechs Fundamente und ihrer Entsorgung. Fundamentlöcher schließen incl. aller Nebenarbeiten.



Angebotsaufforderung

Projekt: 2018-6-200
LV: 10

Unterhaltung Spielplätze 2018
Landschaftsbauarbeiten

Ordnungszahl	Leistungsbeschreibung	Menge	ME	Einheitspreis in EUR	Gesamtbetrag in EUR
--------------	-----------------------	-------	----	-------------------------	------------------------





Angebotsaufforderung

Projekt: 2018-6-200 Unterhaltung Spielplätze 2018
LV: 10 Landschaftsbauarbeiten

Ordnungszahl	Leistungsbeschreibung	Menge ME	Einheitspreis in EUR	Gesamtbetrag in EUR
--------------	-----------------------	----------	-------------------------	------------------------

1,000 Stk

100.30. Ausbau Seilbahn - Spielplatz Eichtalpark Süd und Entsorgung
Ausbau Seilbahn aus Holz in schräger Rindenmulchfläche.

Standort: HH- Wandsbek- Kern
Spielplatz: Südlicher Eichtalpark

Hersteller: Richter
Baujahr: 1984
(siehe Foto)

Zufahrt zum Spielgerät und Standort:
siehe Leistungsbeschreibung.

Arbeiten inkl. Ausbau der acht Fundamente (3 Stück in Pfostenschuhen, 5 ohne) und ihrer Entsorgung.
Fundamentlöcher schließen incl. aller Nebenarbeiten.

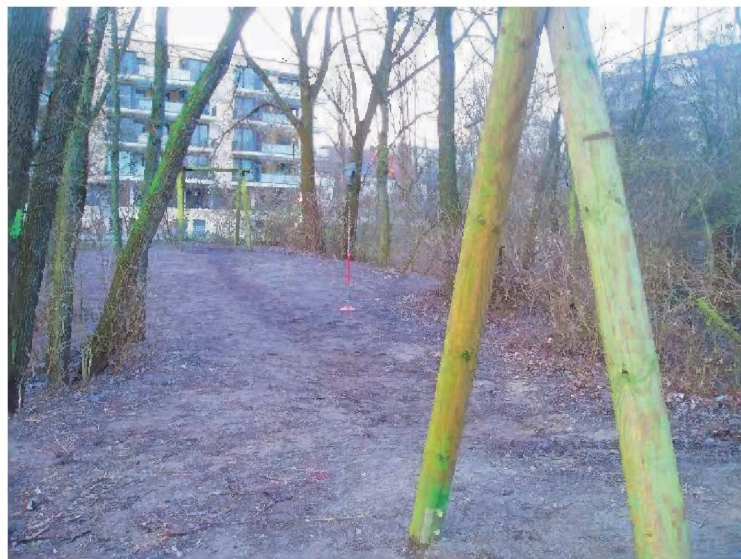

Freie und Hansestadt Hamburg

Bezirksamt Wandsbek
Dezernat für Wirtschaft, Bauen und Umwelt
MR 31 Planung und Bau



Angebotsaufforderung

Projekt: 2018-6-200 Unterhaltung Spielplätze 2018
LV: 10 Landschaftsbauarbeiten

Ordnungszahl	Leistungsbeschreibung	Menge	ME	Einheitspreis in EUR	Gesamtbetrag in EUR
--------------	-----------------------	-------	----	-------------------------	------------------------

1,000 Stk

100.40. Ausbau Turmkombination - Spielplatz Osterkamp und Entsorgung

Ausbau Turmkombination 60 von Richter- Spielplatz Osterkamp
in Fallschutzkiesfläche.

Standort: HH- Marienthal
Spielplatz: Osterkamp/ Husarenweg

Hersteller: Richter
Aufbaujahr: 2000
(siehe Foto)

Zufahrt zum Spielgerät und Standort:
siehe Leistungsbeschreibung.

Arbeiten inkl. Ausbau der 12 Fundamente (8 Stck. an den
Türmen und 7 x Anbauten) und ihrer Entsorgung.
Fundamentlöcher schließen incl. aller Nebenarbeiten.





Angebotsaufforderung

Projekt: 2018-6-200 Unterhaltung Spielplätze 2018
LV: 10 Landschaftsbauarbeiten

Ordnungszahl	Leistungsbeschreibung	Menge ME	Einheitspreis in EUR	Gesamtbetrag in EUR
--------------	-----------------------	----------	-------------------------	------------------------

1,000 Stck

100.50. Ausbau Netzschaukel mit Einlaufschutz - Spielplatz Bei den Höfen und Entsorgung
Ausbau Netzschaukel mit Einlaufschutz -
Spielplatz Bei den Höfen in Fallschutzkiesfläche.

Standort: HH- Jenfeldt
Spielplatz: Bei den Höfen

Hersteller: Kinderland
Aufbaujahr: 2003
(siehe Foto)

Zufahrt zum Spielgerät und Standort:
siehe Leistungsbeschreibung.

Drei von acht Pfosten stehen in Pfostenschuhen.

Arbeiten inkl. Ausbau der 18 Fundamente (8 Stck. an der Schaukel und 10 x Einlaufschutz) und ihrer Entsorgung.
Fundamentlöcher schließen incl. aller Nebenarbeiten.



Freie und Hansestadt Hamburg

Bezirksamt Wandsbek
Dezernat für Wirtschaft, Bauen und Umwelt
MR 31 Planung und Bau



Angebotsaufforderung

Projekt: 2018-6-200 Unterhaltung Spielplätze 2018
LV: 10 Landschaftsbauarbeiten

Ordnungszahl	Leistungsbeschreibung	Menge	ME	Einheitspreis in EUR	Gesamtbetrag in EUR
--------------	-----------------------	-------	----	-------------------------	------------------------

1,000 Stk

100.60. Ausbau 1-er Reck - Spielplatz Bruhnrögenredder und Entsorgung

Ausbau 1-er Reck in Holz - Spielplatz Bruhnrögenredder in Spielsand.

Standort: HH- Jenfeld
Spielplatz: Bruhnrögenredder

Hersteller: Richter
Aufbaujahr: 1988
(siehe Foto).

Zufahrt zum Spielgerät und Standort:
siehe Leistungsbeschreibung.

Ein Pfosten steht im Pfostenschuhen, einer nicht.

Arbeiten inkl. Ausbau der zwei Fundamente (siehe Foto) und ihrer Entsorgung. Fundamentlöcher schließen incl. aller Nebenarbeiten.





Angebotsaufforderung

Projekt: 2018-6-200 Unterhaltung Spielplätze 2018
LV: 10 Landschaftsbauarbeiten

Ordnungszahl	Leistungsbeschreibung	Menge ME	Einheitspreis in EUR	Gesamtbetrag in EUR
--------------	-----------------------	----------	-------------------------	------------------------

1,000 Stk

100.70. Ausbau Netzschaukel mit Einlaufschutz - Spielplatz Bruhrögenredder und Entsorgung
Ausbau Netzschaukel mit Einlaufschutz - Spielplatz
Bruhrögenredder in Fallschutzkiesfläche

Standort: HH- Jenfeld
Spielplatz: Bruhrögenredder

Hersteller: Kinderland
Aufbaujahr: 1999
(siehe Foto)

Zufahrt zum Spielgerät und Standort:
siehe Leistungsbeschreibung.

Alle acht Pfosten stehen in Pfostenschuhen.

Arbeiten inkl. Ausbau der 18 Fundamente (8 Stck. in Pfostenschuhen an der Schaukel und 10 x Einlaufschutz) und ihrer Entsorgung. Fundamentlöcher schließen incl. aller Nebenarbeiten.



Freie und Hansestadt Hamburg

Bezirksamt Wandsbek
Dezernat für Wirtschaft, Bauen und Umwelt
MR 31 Planung und Bau



Angebotsaufforderung

Projekt: 2018-6-200 Unterhaltung Spielplätze 2018
LV: 10 Landschaftsbauarbeiten

Ordnungszahl	Leistungsbeschreibung	Menge ME	Einheitspreis in EUR	Gesamtbetrag in EUR
--------------	-----------------------	----------	-------------------------	------------------------

1,000 Stk

100.80. Ausbau Seilbahn - Spielplatz Schöneberger Straße und Entsorgung

Ausbau Seilbahn - Spielplatz Schöneberger Straße in
Fallschutzkiesfläche

Standort: HH- Rahlstedt
Spielplatz: Schöneberger Straße

Hersteller: Kaiser & Kühne
Baujahr: 1997
(siehe Foto)

Zufahrt zum Spielgerät und Standort:
siehe Leistungsbeschreibung.

Drei von acht Pfosten stehen in Pfostenschuhen.

Arbeiten inkl. Ausbau der acht Fundamente und ihrer
Entsorgung. Fundamentlöcher schließen incl. aller
Nebenarbeiten.





Angebotsaufforderung

Projekt: 2018-6-200
LV: 10

Unterhaltung Spielplätze 2018
Landschaftsbauarbeiten

Ordnungszahl	Leistungsbeschreibung	Menge	ME	Einheitspreis in EUR	Gesamtbetrag in EUR
--------------	-----------------------	-------	----	-------------------------	------------------------

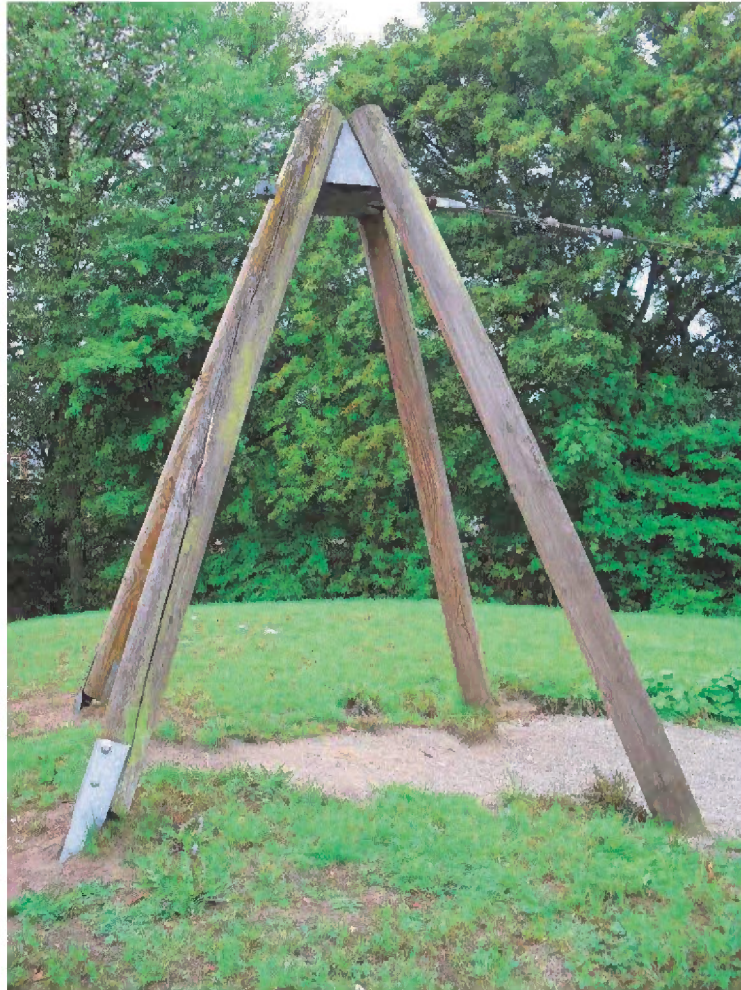



Angebotsaufforderung

Projekt: 2018-6-200 Unterhaltung Spielplätze 2018
LV: 10 Landschaftsbauarbeiten

Ordnungszahl	Leistungsbeschreibung	Menge	ME	Einheitspreis in EUR	Gesamtbetrag in EUR
--------------	-----------------------	-------	----	-------------------------	------------------------

1,000 Stk

100.90. Ausbau Kreuzpendelwaage - Spielplatz Hüllenkoppel und Entsorgung

Ausbau Kreuzpendelwaage - Spielplatz Hüllenkoppel in Fallschutzkiesfläche.

Standort: HH- Rahlstedt
Spielplatz: Hüllenkoppel

Hersteller: Richter
Baujahr: 1988
(siehe Foto)

Zufahrt zum Spielgerät und Standort:
siehe Leistungsbeschreibung

Arbeiten inkl. Ausbau der drei Fundamente und ihrer Entsorgung. Fundamentlöcher schließen incl. aller Nebenarbeiten.





Angebotsaufforderung

Projekt: 2018-6-200 Unterhaltung Spielplätze 2018
LV: 10 Landschaftsbauarbeiten

Ordnungszahl	Leistungsbeschreibung	Menge ME	Einheitspreis in EUR	Gesamtbetrag in EUR
--------------	-----------------------	----------	-------------------------	------------------------

1,000 Stk

100.110. Ausbau 6er- Kontaktschaukel - Spielplatz Schemmannstraße und Entsorgung
Ausbau 6- Kontaktschaukel - Spielplatz Schemmannstraße in
Fallschutzkiesfläche

Standort: HH- Volksdorf
Spielplatz: Schemmannstraße

Hersteller: Richter
Baujahr: 1998
(siehe Foto)

Zufahrt zum Spielgerät und Standort:
siehe Leistungsbeschreibung.

Alle Pfosten stehen in Pfostenschuhen.

Arbeiten inkl. Ausbau der sechs Fundamente und ihrer
Entsorgung. Fundamentlöcher schließen incl. aller
Nebenarbeiten.





Angebotsaufforderung

Projekt: 2018-6-200 Unterhaltung Spielplätze 2018
LV: 10 Landschaftsbauarbeiten

Ordnungszahl	Leistungsbeschreibung	Menge ME	Einheitspreis in EUR	Gesamtbetrag in EUR
--------------	-----------------------	----------	-------------------------	------------------------

1,000 Stk

100.120. Ausbau Netzschaukel mit Einlaufschutz - Spielplatz Schemmannstraße und Entsorgung

Ausbau Netzschaukel mit Einlaufschutz - Spielplatz
Schemmannstraße in Fallschutzkiesfläche.

Standort: HH- Volksdorf
Spielplatz: **Schemmannstraße**

Hersteller: Kinderland
Baujahr: 1995
(siehe Foto)

Zufahrt zum Spielgerät und Standort:
siehe Leistungsbeschreibung.

Alle Pfosten stehen in Pfostenschuhen.

Arbeiten inkl. Ausbau der 22 Fundamente (8 Stck. an der Schaukel und 14 x Einlaufschutz) und ihrer Entsorgung. Fundamentlöcher schließen incl. aller Nebenarbeiten.



1,000 Stk

Freie und Hansestadt Hamburg

Bezirksamt Wandsbek
Dezernat für Wirtschaft, Bauen und Umwelt
MR 31 Planung und Bau



Angebotsaufforderung

Projekt: 2018-6-200 Unterhaltung Spielplätze 2018
LV: 10 Landschaftsbauarbeiten

Ordnungszahl	Leistungsbeschreibung	Menge	ME	Einheitspreis in EUR	Gesamtbetrag in EUR
--------------	-----------------------	-------	----	-------------------------	------------------------

Summe 100.	Abbruchmaßnahmen			
------------	------------------	--	--	--	-------

Freie und Hansestadt Hamburg

Bezirksamt Wandsbek
Dezernat für Wirtschaft, Bauen und Umwelt
MR 31 Planung und Bau



Angebotsaufforderung

Projekt: 2018-6-200 Unterhaltung Spielplätze 2018
LV: 10 Landschaftsbauarbeiten

Ordnungszahl	Leistungsbeschreibung	Menge ME	Einheitspreis in EUR	Gesamtbetrag in EUR
--------------	-----------------------	----------	-------------------------	------------------------

210. Spielplatz Bürgerpark

Die gesamte **Gruppenstufe 210: Spielplatz Bürgerpark** als Einzelrechnung abgerechnet über:

PSP Element: 2-22403010-100002.27

210.10. Abtrag der Vegetationsschicht (Rasen), abschälen, laden und entsorgen

Abtrag der Vegetationsschicht nach Angaben der Bauleitung, für zukünftige Fallschutzfläche der Minischaukel abschälen, laden und entsorgen.

Rasensoden, Dicke bis max. 0,10 m

Aufwuchs: Rasen, Höhe bis 0,20 m

Abrechnung: Abrechnung nach gemeinsamen Aufmaß mit der Bauleitung, nach dem Abschieben der Decke.

Halbe Fallschutzfläche hier:

Maße: 4,5 qm für Minischaukel
4,70 x 0,90 m
Standort: Parallel zum vorh. Spielsandbereich, daher ist nur die halbe Fläche auszukoffern

Bereich: Papenstr. 68 - Bürgerpark, Kleinkindspielbereich.

Sämtliche Arbeiten sind mit kleineren Baggern und kleinen Radladern auszuführen.

4,500 qm

210.20. Boden für zukünftige Fallschutzfläche auskoffern und einplanieren

Fläche der Vorpostion für zukünftige Fallschutzfläche auskoffern und vor Ort nach Angaben der Bauleitung einplanieren bzw. Fundamentlöcher damit schließen.

Halbe Fallschutzfläche hier:

Maße: 4,5 qm für Minischaukel
4,70 x 0,90 m
Tiefe: 0,25 m
Randausbildung: angeschrägt, max. 45°
Standort: Parallel zum vorh. Spielsandbereich,



Angebotsaufforderung

Projekt: 2018-6-200 Unterhaltung Spielplätze 2018
 LV: 10 Landschaftsbauarbeiten

Ordnungszahl	Leistungsbeschreibung	Menge ME	Einheitspreis in EUR	Gesamtbetrag in EUR
--------------	-----------------------	----------	----------------------	---------------------

daher sind nur 4,5 qm (die halbe Fläche) auszukoffern

Incl. aller Nebenarbeiten.

Fallschutzbereich in Absprache mit der Bauleitung festlegen.

4,500 qm

210.30. Baugrund verdichten, Planum Spielfläche herstellen
 Fläche der Vorposition verdichten und das Planum herstellen.

Untergrund der Spielflächen planieren und verdichten.
 Ungenauigkeiten unter der 4m-Meßlatte <2 cm,
 Verdichtung 100% Dpr.
 Ev2 >= 45 MN/m².

4,500 qm

210.40. Spielbelag gewaschener Spielsand 0/2 liefern und einbauen
 Gewaschener Spielsand, gem. DIN EU1176, **Körnung 0-2 mm**,
 liefern und profilgerecht im Fallschutzbereich des neuen
 Spielgerätes einbauen.

Eignung/Zertifikation ist der Bauleitung im Rahmen des
 Einbau nachzuweisen.
 Incl. aller Nebenarbeiten.

Standorte:

Kombirutsche: **ca. 5 cm im Fallschutzbereich** der
 Rutsche aufbringen (~4 t), ca. 40 qm

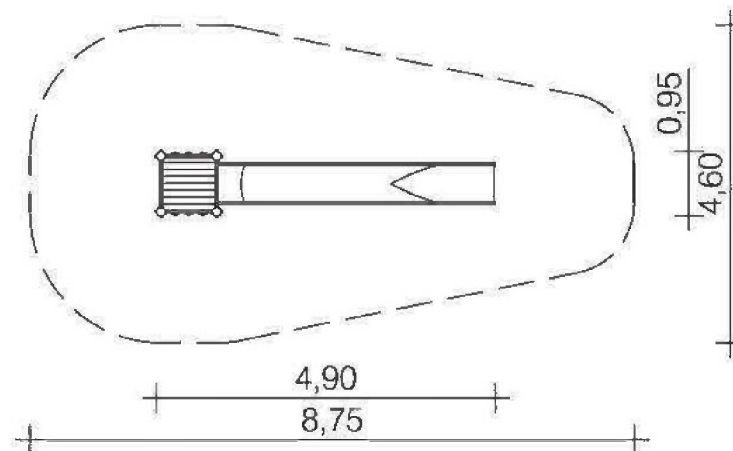



Angebotsaufforderung

Projekt: 2018-6-200 Unterhaltung Spielplätze 2018
LV: 10 Landschaftsbauarbeiten

Ordnungszahl	Leistungsbeschreibung	Menge ME	Einheitspreis in EUR	Gesamtbetrag in EUR
--------------	-----------------------	----------	-------------------------	------------------------

3er- Kontaktsch.: ca. 5 cm im Fallschutzbereich der Schaukel aufbringen (~ 8 t), ca. 80 qm

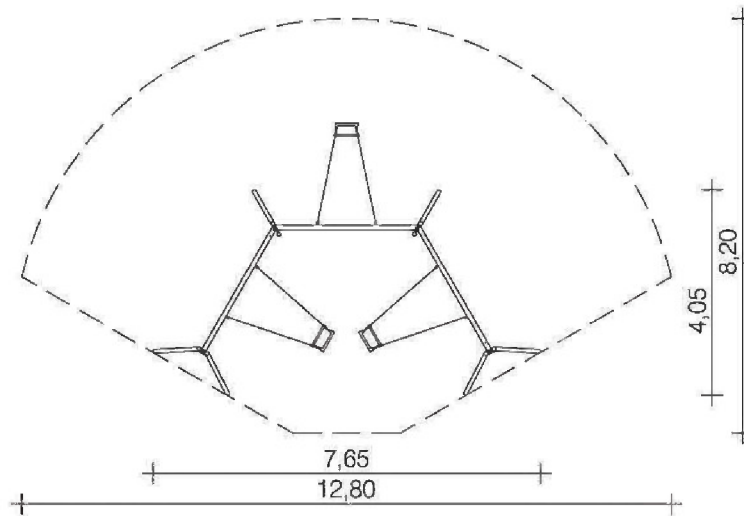

Minischaukel: (halbe Fläche) ca. 25 cm im neu ausgekofferten Umlaufbereich (Pos. 210.10- 210.30) aufbringen (~ 3 t), ca. 4,5 qm

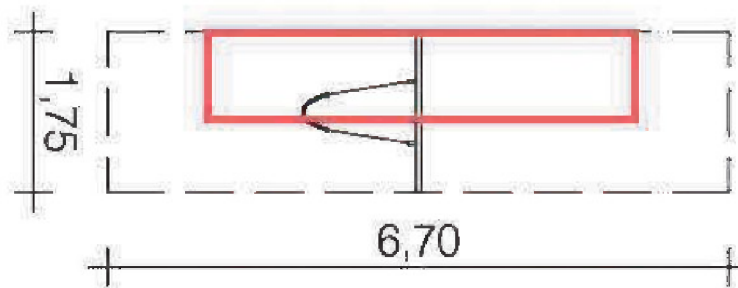

Abrechnung nach Lieferschein und Einzelaufmaß.
Umrechnungsfaktor 1,6 t/ cbm.

Freie und Hansestadt Hamburg

Bezirksamt Wandsbek
Dezernat für Wirtschaft, Bauen und Umwelt
MR 31 Planung und Bau



Angebotsaufforderung

Projekt: 2018-6-200 Unterhaltung Spielplätze 2018
LV: 10 Landschaftsbauarbeiten

Ordnungszahl	Leistungsbeschreibung	Menge ME	Einheitspreis in EUR	Gesamtbetrag in EUR
--------------	-----------------------	----------	-------------------------	------------------------

15,000 t

210.50. Spielgerät neu, Kombirutsche, liefern und einbauen
Spielgerät neu, Kombirutsche, liefern und gem.
Herstellervorgaben auf dem Spielplatz Bürgerpark nach
Angaben der Bauleitung aufstellen.

Spielplatz: **Bürgerpark (Papenstr. 68)**
Standort: nach Angaben der Bauleitung direkt im
Spielsandbereich

Technische Daten der Kombirutsche:

Grundfläche: 0,95 x 4,90 m
Mindestraum: 4,60 x 8,75 m
Gesamthöhe: 2,95 m
Podesthöhe: 2,00 m
Einsitzhöhe: 2,10 m
Rutschenneigung: 36 Grad
Freie Fallhöhe: 2,10 m

Standpfosten: Edelstahl
Durchmesser: 120 mm
mit nicht lösbarem Pfostenkappen aus
Edelstahl abgedeckt.

Podestboden: Robinien-Bretter
Stärke: 30 mm
Umlaufende
Kantholzunterzüge: 45 x 100 mm
Bearbeitung: Gehobelt, gefast und frei von Fäulästen
Bodenbefestigung: kranktschlüssige Befestigung durch
spezielle Edelstahlwinkel mit
krallenförmigen Spitzen und einer
durchgehenden Bolzenverschraubung.

Anbauteile
Holzbrüstung: Robinien, 125 x 30 mm, Befestigung
zwischen Edelstahlrohren,
Durchm. 33,7 x 2 mm
Geländer: Bügelgeländer, abrollverhindernd, aus
Edelstahlrohr, Durchm. 33,7 x 2 mm
Rutsche: Anbau- Muldenrutsche, 0,60 m breit,
einteilige Edelstahlkonstruktion,
Blechdicke: 2,5 mm, mit
abrollverhindernder Absturzsicherung
über Einsitzteil.
Sprossen: Edelstahlrohr, Durchm. 38 mm,
verdrehungssicher.
Metallbauteile: Edelstahl.

Freie und Hansestadt Hamburg

Bezirksamt Wandsbek
Dezernat für Wirtschaft, Bauen und Umwelt
MR 31 Planung und Bau



Angebotsaufforderung

Projekt: 2018-6-200 Unterhaltung Spielplätze 2018
LV: 10 Landschaftsbauarbeiten

Ordnungszahl	Leistungsbeschreibung	Menge ME	Einheitspreis in EUR	Gesamtbetrag in EUR
--------------	-----------------------	----------	-------------------------	------------------------

INFO- Robinienholz:

Das Holz wird mit einem wasserabweisenden, atmungsaktiven Schutzanstrich versehen. Neben dem Schutz vor Feuchtigkeit reduziert diese Behandlung die Rissbildung. Die modularen anbauteile leiten ihre Kräfte über eine spezielle Adapterbefestigung direkt in die Standpfosten ein. Die Schraubverbindungen sind gegen unbefugtes Lösen gesichert.

Betonbodenfundament: C20/25

Größe: 4 Stck. 0,40 x 0,40 x 0,40 m
1 Stck. 0,75 x 0,40 x 0,40 m

Einbau in Fallschutzkiesbereich
Incl. aller Erd- und Nebenarbeiten.

Leitprodukt:

'Kaiser und Kühne (Art. Nr. 0-41219-501)
oder gleichwertig

Hersteller/Typ '

'

.....'

vom Bieter einzutragen.

1,000 Stk

210.60. **Spielgerät neu, Minischaukel, liefern und einbauen**

Spielgerät neu, Minischaukel, liefern und gem.
Herstellervorgaben in HH- Eilbek aufstellen.

Spielplatz: Bürgerpark (Papenstr. 68)

Standort: nach Angaben der Bauleitung im
Randbereich des Sandspielbereichs

Einbau nach Angaben der Bauleitung in neu
geschaffener Spielsandfläche aufstellen.
Incl. aller Fundament- und Nebenarbeiten.

Technische Daten der Minischaukel:

Mindestraum: 1,75 x 6,70 m
Höhe des Gestells: 2,05 m
Schaukelaufhängung: 1,60 m

Schaukelgestell: Edelstahlrohr
Durchmesser: 60 mm
Wandstärke: 2,9 mm



Angebotsaufforderung

Projekt: 2018-6-200 Unterhaltung Spielplätze 2018
LV: 10 Landschaftsbauarbeiten

Ordnungszahl	Leistungsbeschreibung	Menge ME	Einheitspreis in EUR	Gesamtbetrag in EUR
--------------	-----------------------	----------	-------------------------	------------------------

**Schaukel-
aufhängung:**

Edelstahl mit Gleitlagern,
incl. Drehwirbel

Schaukelsitz:

KleinKindersitz mit umlaufendem oberen
Rahmen aus Edelstahlrohr

Sitzfläche:

Gummi mit formstabiler Edelstahleinlage

Höhe vom Boden:

0,35 m

Kettenabhängung

Freie Fallhöhe: 1,00 m

Betonbodenfundament:

C20/25 (Stampfbeton)

Größe:

2 Stck. 0,60 x 0,60 x 0,60 m

Fundamentlöcher mit Stampfbeton C20/25 ausgießen, die Kanten abrunden und mit dem Bodenmaterial abdecken (siehe Zeichnung unten).

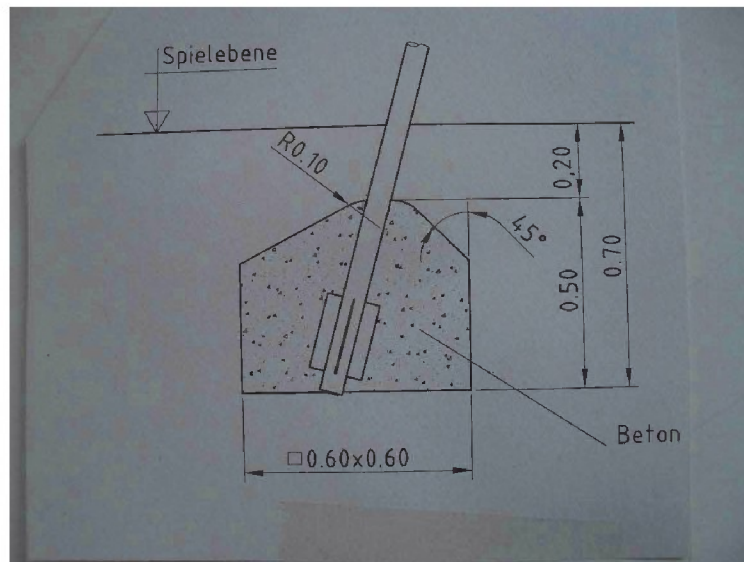

Leitprodukt:

'Kaiser und Kühne, Minischaukel (1,60 m),
Art. Nr. 9-40160-012 '



Angebotsaufforderung

Projekt: 2018-6-200 Unterhaltung Spielplätze 2018
LV: 10 Landschaftsbauarbeiten

Ordnungszahl	Leistungsbeschreibung	Menge ME	Einheitspreis in EUR	Gesamtbetrag in EUR
--------------	-----------------------	----------	-------------------------	------------------------

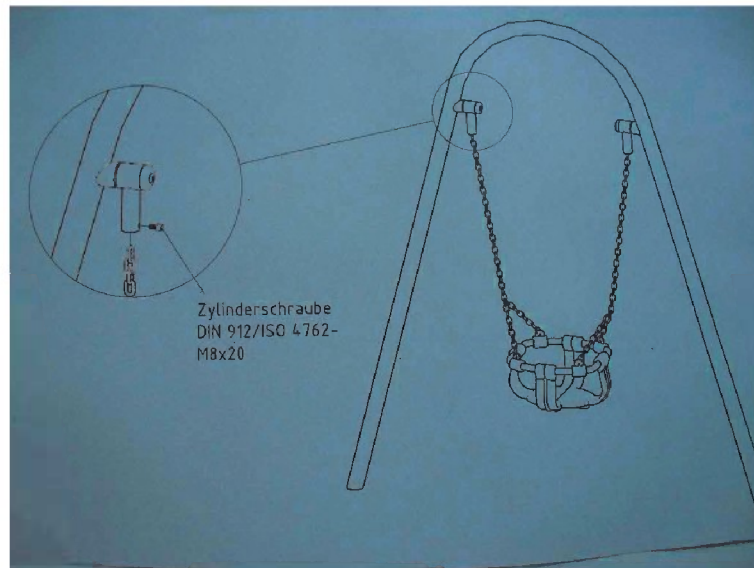

oder gleichwertig

Hersteller/Typ '
"....."
vom Bieter einzutragen

1,000 Stk

210.70. Spielgerät neu, 3er- Kontaktschaukel, Blutorange, liefern und einbauen
Spielgerät neu, 3er- Metall- Kontaktschaukel, **Farbe: Blutorange**, liefern und gem. Herstellervorgaben auf dem Spielplatz Bürgerpark (Papenstr. 68) im Spielsand aufstellen.

Spielplatz: Bürgerpark (Papenstr. 68)
Standort: Austauschgerät für das vorher abgebaute

Technische Daten der 3er- Schaukel:

Grundfläche: 4,05 x 7,65 m
Mindestraum: 8,20 x 12,80 m
Schaukelhöhe: 2,50 m
Freie Fallhöhe: 1,50 m

Schaukelstützen: Stahl
Durchmesser: 76 mm
Wandstärke: 2,9 mm
Behandlung: Feuerverzinkt
Farbe Träger: RAL 2002 (Blutorange)
Anschluss an Schaukelträger: Anschlussplatten

Freie und Hansestadt Hamburg

Bezirksamt Wandsbek
Dezernat für Wirtschaft, Bauen und Umwelt
MR 31 Planung und Bau



Angebotsaufforderung

Projekt: 2018-6-200 Unterhaltung Spielplätze 2018
LV: 10 Landschaftsbauarbeiten

Ordnungszahl	Leistungsbeschreibung	Menge	ME	Einheitspreis in EUR	Gesamtbetrag in EUR
--------------	-----------------------	-------	----	-------------------------	------------------------

Schaukelachse: Edelstahl
innenliegende Lagerachse
Durchmesser: 28 mm aus Vollmaterial
Außenrohr: 42,4 mm
2 mm Wandstärke
Gleitachse

Schaukelsitze: Sicherheitsschaukelsitze mit
Absprungssperre
integrierte Kettenadapter an
gleitgelagerten Gelenken

Kettenaufnahme: mit Kettenadapter aus Edelstahl

Betonbodenfundament: C20/25
Größe mittige Fund.: 2 x 1,60 x 0,50 x 0,50 m
Größe äußere Fund.: 4 x 0,70 x 0,50 x 0,50 m

Einbau in Spielsandbereich
Incl. aller Erd- und Nebenarbeiten.

Leitprodukt:
'Kaiser und Kühne (Art. Nr. 0-40553-000)'
oder gleichwertig

Hersteller/Typ '
'.....'
vom Bieter einzutragen

1,000 Stk

210.80. Bauzaun stellen, vorhalten und abbauen
Bauzaun um die neuen Spielgeräte aufstellen und für die Bauzeit bis zur Abnahme der Baumaßnahme vorhalten. Nach Abschluß der Bauarbeiten vollständig beseitigen.

Ausführung: Stahlgitterelemente mit transportablen
Betonfundamenten, die Einzelemente
sind fest miteinander zu Verschrauben,
Fundamente sind Abschnitten mit
Bodenanker zu sichern

Maschenweite: ca. 5x30 cm
Schutzhöhe: 2,00 m über Boden
Zaunelementmaße: 2,00 x 3,50 m
Anzahl Felder: 20 Stck. nach Bedarf um alle neuen
Spielgeräte

Vorhaltung: Gesamte Bauzeit ca. 4 Wochen

HINWEIS
Der AN hat während seiner Bauzeit darauf zu achten, dass der

Freie und Hansestadt Hamburg

Bezirksamt Wandsbek
Dezernat für Wirtschaft, Bauen und Umwelt
MR 31 Planung und Bau



Angebotsaufforderung

Projekt: 2018-6-200 Unterhaltung Spielplätze 2018
LV: 10 Landschaftsbauarbeiten

Ordnungszahl	Leistungsbeschreibung	Menge	ME	Einheitspreis in EUR	Gesamtbetrag in EUR
	Bauzaun ständig geschlossen/ verankert ist. Beschädigungen durch Fremdgewerke sind direkt mit dem Verursachen zu klären und gehen nicht zu Lasten des Bauherren.				
		56,000	m
Summe 210.	Spielplatz Bürgerpark			

Freie und Hansestadt Hamburg

Bezirksamt Wandsbek
Dezernat für Wirtschaft, Bauen und Umwelt
MR 31 Planung und Bau



Angebotsaufforderung

Projekt: 2018-6-200 Unterhaltung Spielplätze 2018
LV: 10 Landschaftsbauarbeiten

Ordnungszahl	Leistungsbeschreibung	Menge ME	Einheitspreis in EUR	Gesamtbetrag in EUR
--------------	-----------------------	----------	-------------------------	------------------------

220. Spielplatz Eichtalpark

Die gesamte **Gruppenstufe 220: Spielplatz Eichtalpark** als Einzelrechnung abgerechnet über:

PSP Element: 2-22403010-100002.26

220.10. Boden für zukünftige Fallschutzfläche auskoffern und einplanieren

Boden der zukünftige Rindenmulchflächen unter Seilbahn auskoffern und vor Ort nach Angaben der Bauleitung einplanieren.

Tiefe: 10 cm.
Standort: 35 x 3 m unterm Seilbahnverlauf

Incl. aller Nebenarbeiten.

Fallschutzbereich in Absprache mit der Bauleitung festlegen.

90,000 qm

220.20. Rindenmulch liefern und unter Seilbahnstrecke aufbringen

Rindenmulch, **0/80 mm** liefern und unter Seilbahnstrecke aufbringen.

Rindemulch frei von spitzem Splint- und Kernholz.

Einbau im Verlauf der Seilbahn inkl. Start- und Endpunkt

Fläche: 35 x 2,50 m
Stärke: 0,15 m.

Abrechnung nach Lieferschein und Einzelaufmaß.

90,000 qm

220.30. Spielgerät neu, Seilbahn, L: 30 m liefern und einbauen

Spielgerät neu, Seilbahn, Länge: 30 m, **Farbe: Gelbgrün**, liefern und gem. Herstellervorgaben auf dem Spielplatz Eichtalpark aufstellen.

Technische Daten der Seilbahn:

Grundfläche: 3,65 x 32,20 m
Mindestraum: 4,00 x 34,45 m (131qm)
Seilbahnlänge: 30,00 m
Höhe Startstation: 2,90 m (oberhalb Hügel= Spielebene)
Höhe Endstation: 2,90 m (über Spielebene)

Freie und Hansestadt Hamburg

Bezirksamt Wandsbek
Dezernat für Wirtschaft, Bauen und Umwelt
MR 31 Planung und Bau



Angebotsaufforderung

Projekt: 2018-6-200 Unterhaltung Spielplätze 2018
LV: 10 Landschaftsbauarbeiten

Ordnungszahl	Leistungsbeschreibung	Menge	ME	Einheitspreis in EUR	Gesamtbetrag in EUR
--------------	-----------------------	-------	----	-------------------------	------------------------

Gewicht: 60 kg schweres Einzelteil
575 kg insgesamt

Konstruktion:

Seilbahnträger: feuerverzinktes Stahl- Rundrohr,
pulverbeschichtet,

Farbe: RAL 6018 (Gelbgrün)

Seilbahnstütze Stahl, feuerverzinkt

Durchmesser: 88,9 x 5,6 mm

Seilbefestigung: Mit Spannvorrichtung zur problemlosen,
linearen Seilspannung durch
selbsthemmende Trapezgewindestange

Tragseil: Stahldraht, verzinkt, mit dämpfenden
Anschlägen

Durchmesser: 10 mm

Seilbahnwagen: Edelstahl mit drei wälzgelagerten
Polyamidrollen
Edelstahlkette mit thermisch
aufgepresstem, flexiblem Kautschuk-
Handgriff und Sicherheitspendelsitz

Kreuzgelenk zur Minimierung der Abnutzung an der
Verbindungsstelle Kettenadapter- Kette.

Betonbodenfundament: C20/25

Bewehrungs- Mattenkorb wird mitgeliefert

Größe: 4 Stck. 0,80 x 0,80 x 0,80 m

4 Stck. 1,0 x 1,0 x 0,80 m

Menge: 5,25 cbm

Einbau im Hügelbereichen
Incl. aller Erd- und Nebenarbeiten.

Leitprodukt:

'Kaiser und Kühne (Art. Nr. 0-42230-001) '
gleichwertig

Hersteller/Typ '

'.....'

vom Bieter einzutragen.

1,000 Stk

220.40.

Bauzaun stellen, vorhalten und abbauen

Bauzaun um die Start- und Zielstation der Seilbahn aufstellen
und für die Bauzeit bis zur Abnahme der Baumaßnahme
vorhalten. Nach Abschluß der Bauarbeiten vollständig
beseitigen.

Freie und Hansestadt Hamburg

Bezirksamt Wandsbek
Dezernat für Wirtschaft, Bauen und Umwelt
MR 31 Planung und Bau



Angebotsaufforderung

Projekt: 2018-6-200 Unterhaltung Spielplätze 2018
LV: 10 Landschaftsbauarbeiten

Ordnungszahl	Leistungsbeschreibung	Menge ME	Einheitspreis in EUR	Gesamtbetrag in EUR
--------------	-----------------------	----------	-------------------------	------------------------

Ausführung: Stahlgitterelemente mit transportablen
Betonfundamenten, die Einzelemente
sind fest miteinander zu Verschrauben,
Fundamente sind Abschnitten mit
Bodenanker zu sichern

Maschenweite: ca. 5x30 cm
Schutzhöhe: 2,00 m über Boden
Zaunelementmaße: 2,00 x 3,50 m
Anzahl Felder: 4 Stck. je Start- und Zielstation
Vorhaltung: Gesamte Bauzeit ca. 4 Wochen

HINWEIS

Der AN hat während seiner Bauzeit darauf zu achten, dass der
Bauzaun ständig geschlossen/ verankert ist. Beschädigungen
durch Fremdgewerke sind direkt mit dem Verursachen zu klären
und gehen nicht zu Lasten des Bauherren.

28,000 m

Summe 220. Spielplatz Eichtalpark

Freie und Hansestadt Hamburg

Bezirksamt Wandsbek
Dezernat für Wirtschaft, Bauen und Umwelt
MR 31 Planung und Bau



Angebotsaufforderung

Projekt: 2018-6-200 Unterhaltung Spielplätze 2018
LV: 10 Landschaftsbauarbeiten

Ordnungszahl	Leistungsbeschreibung	Menge ME	Einheitspreis in EUR	Gesamtbetrag in EUR
--------------	-----------------------	----------	-------------------------	------------------------

230. Spielplatz Osterkamp/ Husarenweg

Die gesamte **Gruppenstufe 230: Spielplatz Osterkamp**
als Einzelrechnung abgerechnet über:

PSP Element: 2-22403010-100002.34

230.10. Unbelasteten Füllboden liefern und Fundamentlöcher verfüllen

Unbelasteten Füllboden liefern und nicht mehr nutzbare
Fundamentlöcher der abzubauenen Turmkombination
verfüllen.

Unnutzte Fundamentlöcher der mit den Boden verfüllen.

Nachweis für die Nichtbelastung des Füllbodens ist der
Bauleitung unaufgefordert vorzulegen.

Abrechnung nach Lieferschein.

2,000 cbm

230.20. Spielbelag Fallschutzkies 2/8 liefern und einbauen

Fallschutzkies, gem. DIN EU1176, **Körnung 2-8 mm**, liefern und
profilgerecht im Bereich des Spielkombination einbauen.

Eignung/Zertifikation ist der Bauleitung im Rahmen des
Einbau nachzuweisen.
Incl. aller Nebenarbeiten.

Einbau im Bereich des Fallbereiches der Spielkombination.

Fläche: ca. 90 qm

Stärke: 5 cm



Angebotsaufforderung

Projekt: 2018-6-200 Unterhaltung Spielplätze 2018
LV: 10 Landschaftsbauarbeiten

Ordnungszahl	Leistungsbeschreibung	Menge ME	Einheitspreis in EUR	Gesamtbetrag in EUR
--------------	-----------------------	----------	-------------------------	------------------------

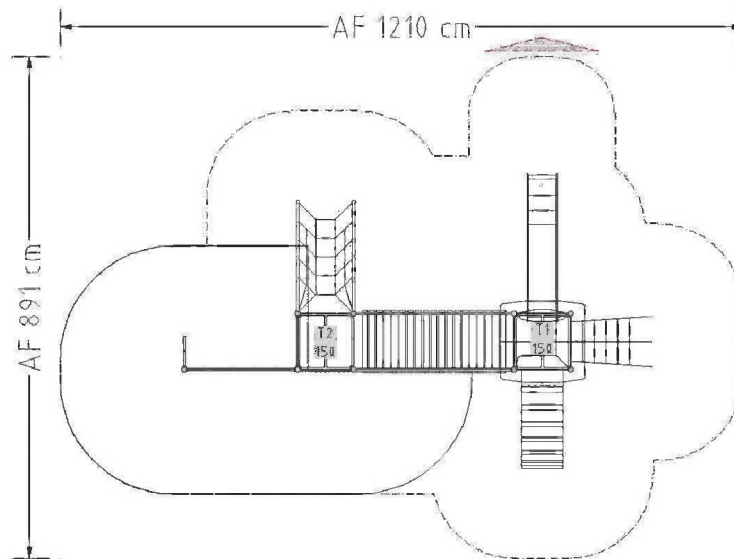

Abrechnung nach Lieferschein und Einzelaufmaß.
Umrechnungsfaktor 1,8 t/ cbm.

10,000 t

230.30. Spielgerät neu, Spielkombination, liefern und einbauen
Spielgerät neu, Spielkombination Corina 9045,
liefern und gem. Herstellervorgaben auf dem
Spielplatz Osterkamp nach Angaben der Bauleitung aufstellen.

Technische Daten der Spielkombination:

Grundfläche: 12,10 x 9,18 m
Freie Fallhöhe: 2,30 m
Gesamthöhe: 3,74 m

Standpfosten feuerverzinkt und pulverbeschichtet
Ø 101,6 mm
Pfostenfarbe: **Verkehrsgelb (RAL 1023)**
Orangegelb(RAL 2000)
zum Einbetonieren (siehe Fundamente)

Podestrahmen/ Geländer:

feuerverzinkt und pulverbeschichtet
Maße: 40 x 40 mm
Farbe: Brillantsilber

Podest:

Bodenmaterial: HPLX,
Stärke: 12 mm

Freie und Hansestadt Hamburg

Bezirksamt Wandsbek
Dezernat für Wirtschaft, Bauen und Umwelt
MR 31 Planung und Bau



Angebotsaufforderung

Projekt: 2018-6-200 Unterhaltung Spielplätze 2018
LV: 10 Landschaftsbauarbeiten

Ordnungszahl	Leistungsbeschreibung	Menge ME	Einheitspreis in EUR	Gesamtbetrag in EUR
--------------	-----------------------	----------	-------------------------	------------------------

Farbe: Biberbraun
Eigenschaften: Rutschhemmende Oberfläche

Schnittholz Eiche kerngetrennt, natur

4-Eck-Spielturm, PH 150 cm

Achsmaß Standpfosten:

100 cm

Standpfosten: siehe oben

Geländerrohr: siehe oben

Podestrahmen/ Unterzug:

feuerverzinkt und pulverbeschichtet
40 x 40 mm

Anschluss von Geländerahmen und Podestrahmen am

Standpfosten: form- und kraftschlüssig

Kraftschluss durch Verschraubung mittels Sechskantschraube &
innenliegender Gewindehülsen mit Innensechskant.

Formschluss durch passgenauen Anschluss

Bodenbelag: HPLX

Stärke: 12 mm

Giebeldach, Dachfläche:

HPL,

Farbe: Koalagrau

Verschraubung auf am Standpfosten eingeschweißtem
Flachstahl

Plattenverbindung durch Winkelschiene aus Edelstahl,

Maße: 40 x 40 mm

Anbaurutschbahn: Edelstahl

Breite: 50 cm

Verkleidung am Turm: HPL

Farbe: Kirschrot

Breite: 50 cm

Anbauhöhe: 150 cm

Rutschfläche, Seitenwangen und Handläufe: sind aus

Edelstahl, 2 mm

Handlauf Rundrohr

Ø: 33,7 mm

Seitenwangenhöhe: im Startbereich 51 cm

im Rutschbereich: 15 cm

Rutschflächenblech ist im Auslaufbereich bis auf die
Fundamentoberkante (= 40 cm unter der Sandoberfläche)
verlängert.

Verbindung von Rutschfläche und Seitenwangen:
fugenlos

Verkleidung halbhoch: HPL

Freie und Hansestadt Hamburg

Bezirksamt Wandsbek
Dezernat für Wirtschaft, Bauen und Umwelt
MR 31 Planung und Bau



Angebotsaufforderung

Projekt: 2018-6-200 Unterhaltung Spielplätze 2018
LV: 10 Landschaftsbauarbeiten

Ordnungszahl	Leistungsbeschreibung	Menge	ME	Einheitspreis in EUR	Gesamtbetrag in EUR
--------------	-----------------------	-------	----	-------------------------	------------------------

Farbe: Pflaumenrot
Theke HPL
Farbe: Kirschrot

Verkleidung hoch: HPL
Farbe: Pflaumenrot
Fensteröffnung mit Applikation "Fenster":
HPL
Farbe: Kirschrot

Verkleidung halbhoch: HPL
Farbe: Pflaumenrot
Sitzbank aus HPL
Farbe: Kirschrot

Rundbogeneingang: HPL
Farbe: Pflaumenrot
im EG unter der Hängebrücke

Schräges Kletternetz: Herkulesmaterial
Anschluss am Podestrahmen:
geschweiftem Schäkel an
angeschweißter Lasche
Fundament: feuerverzinkter Bodenanker zum
Einbetonieren

Bogenrampe
Unterzüge: feuerverzinkt und pulverbeschichtet,
Maße: 40 x 40 mm
zum Einbetonieren.
Rampenbelag: HPLX
Stärke: 12 mm
Farbe: Kirschrot
Trithilfen, Schnittholz
Holzart: Eiche
Fertigmaß: 9,5 x 3,5 cm

Hängebrücke mit Herkulesnetzgeländer:
Länge: ca. 300 cm

Druckaussteifung feuerverzinkt und pulverbeschichtet,
Maße: 40 x 40 mm
tragendes Element: Edelstahlketten
Ø: 8 mm
(Werkstoffnr.: mindestens 1.4306)
mit Gelenkbefestigung aus Edelstahl
Laufflächenbelag: Schnittholz
Holzart: Eiche
Fertigmaß: 10 x 5 cm

Freie und Hansestadt Hamburg

Bezirksamt Wandsbek
Dezernat für Wirtschaft, Bauen und Umwelt
MR 31 Planung und Bau



Angebotsaufforderung

Projekt: 2018-6-200 Unterhaltung Spielplätze 2018
LV: 10 Landschaftsbauarbeiten

Ordnungszahl	Leistungsbeschreibung	Menge	ME	Einheitspreis in EUR	Gesamtbetrag in EUR
--------------	-----------------------	-------	----	-------------------------	------------------------

4-Eck-Spielturm, PH 150 cm

Kletterwand: HPL,
Höhe: 0 : 230 cm
Farbe: Koalagrau

Kletternetz: senkrecht
Höhe: ca. 230 cm,
Mit einem nach innen führenden Haltegriff aus Edelstahl
Anschluss: mittels geschweiftem Schäkkel
an angeschweißter Lasche

Metallstandpfosten: feuerverzinkt und pulverbeschichtet
Ø: 101,6 mm
zum Einbetonieren
Druckaussteifung/ Edelstahlrundrohr
Ø: 60,3 mm
Kletter-/ Rutschstange:Edelstahl
Haltegriff: Edelstahl
Material: Edelstahlrundrohr
Ø: 33,7 mm
zum Einbetonieren

Sprossenaufstieg:
Haltegriff: Edelstahl
Sprossen: Edelstahlrundrohr
Ø: 33,7 mm
verdreh sicher eingebaut

Schräger Seilaufstieg aus Herkulesmaterial
Einstiegsbegrenzung: HPL,
Farbe: **Kirschrot**
Standrohre: Edelstahlrundrohr
Ø: 48,3 mm
zum Einbetonieren

Alle Seile in Netzkonstruktionen müssen EINZELN austauschbar sein!!!

Verbindungselemente und Anbauteile mit Hautkontakt müssen aus V2A Edelstahl gefertigt sein.

Edelstahlschrauben sind für alle Verschraubungen zu verwenden.

Betonbodenfundamente insgesamt:
C20/25

Größen: 8 Stck. 0,60 x 0,60 x 0,85 m
1 Stck. 0,80 x 0,80 x 0,85 m
1 Stck. 0,50 x 1,40 x 0,85 m
1 Stck. 0,40 x 1,40 x 0,85 m

Freie und Hansestadt Hamburg

Bezirksamt Wandsbek
Dezernat für Wirtschaft, Bauen und Umwelt
MR 31 Planung und Bau



Angebotsaufforderung

Projekt: 2018-6-200 Unterhaltung Spielplätze 2018
LV: 10 Landschaftsbauarbeiten

Ordnungszahl	Leistungsbeschreibung	Menge	ME	Einheitspreis in EUR	Gesamtbetrag in EUR
--------------	-----------------------	-------	----	-------------------------	------------------------

1 Stck. 0,40 x 1,00 x 0,85 m
1 Stck. 0,40 x 0,70 x 0,85 m
1 Stck. 0,40 x 0,40 x 0,85 m

Maße größtes Einzelteil: ca. 10 x 150 x 450 cm
Gewicht größtest Einzelteil: ca. 320 kg

Einbau in Fallschutzkiesbereich
Incl. aller Erd- und Nebenarbeiten.

Leitprodukt:

'Spielplatzgeräte Maier
(Art. Nr. EM-C-9045-EI/FVZ/PULV/EST) '
oder gleichwertig

Hersteller/Typ '

'.....'
vom Bieter einzutragen.

1,000 Stk

230.40. Bauzaun stellen, vorhalten und abbauen

Bauzaun um die neuen Spielgeräte aufstellen und für die Bauzeit bis zur Abnahme der Baumaßnahme vorhalten. Nach Abschluß der Bauarbeiten vollständig beseitigen.

Ausführung: Stahlgitterelemente mit transportablen
Betonfundamenten, die Einzelemente
sind fest miteinander zu Verschrauben,
Fundamente sind Abschnitten mit
Bodenanker zu sichern

Maschenweite: ca. 5x30 cm
Schutzhöhe: 2,00 m über Boden
Zaunelementmaße: 2,00 x 3,50 m
Anzahl Felder: 9 Stck.

Vorhaltung: Gesamte Bauzeit ca. 4 Wochen

HINWEIS

Der AN hat während seiner Bauzeit darauf zu achten, dass der Bauzaun ständig geschlossen/ verankert ist. Beschädigungen durch Fremdgewerke sind direkt mit dem Verursachen zu klären und gehen nicht zu Lasten des Bauherren.

31,500 m

Freie und Hansestadt Hamburg

Bezirksamt Wandsbek
Dezernat für Wirtschaft, Bauen und Umwelt
MR 31 Planung und Bau



Angebotsaufforderung

Projekt: 2018-6-200 Unterhaltung Spielplätze 2018
LV: 10 Landschaftsbauarbeiten

Ordnungszahl	Leistungsbeschreibung	Menge	ME	Einheitspreis in EUR	Gesamtbetrag in EUR
--------------	-----------------------	-------	----	-------------------------	------------------------

Summe 230.	Spielplatz Osterkamp/ Husarenweg			
------------	----------------------------------	--	--	--	-------

Freie und Hansestadt Hamburg

Bezirksamt Wandsbek
Dezernat für Wirtschaft, Bauen und Umwelt
MR 31 Planung und Bau



Angebotsaufforderung

Projekt: 2018-6-200 Unterhaltung Spielplätze 2018
LV: 10 Landschaftsbauarbeiten

Ordnungszahl	Leistungsbeschreibung	Menge ME	Einheitspreis in EUR	Gesamtbetrag in EUR
--------------	-----------------------	----------	-------------------------	------------------------

240. Spielplatz Bei den Höfen

Die gesamte **Gruppenstufe 240: Spielplatz Bei den Höfen** als Einzelrechnung abgerechnet über:

PSP Element: 2-22403010-100002.33

240.10. Spielbelag Fallschutzkies 2/8, liefern und einbauen

Fallschutzkies, gem. DIN EU1176, **Körnung 2-8 mm**, liefern und profilgerecht im Schaukelbereich einbauen.

Eignung/Zertifikation ist der Bauleitung im Rahmen des Einbau nachzuweisen.
Incl. aller Nebenarbeiten.

Einbau im Bereich der Netzschaukel einbauen.
Flächen innen: 10,2 x 4,60 m
Einbauhöhe: ca. 7 cm

Abrechnung nach Lieferschein und Einzelaufmaß.
Umrechnungsfaktor 1,8 t/ cbm.

7,500 t

240.20. Spielgerät neu, Netzschaukel mit Einlaufschutz, Gelbgrün, liefern und einbauen

Spielgerät neu, Netzschaukel mit Einlaufschutz, Stahl, verzinkt und lackiert, **Farbe: Gelbgrün**, liefern und gem. Herstellervorgaben auf dem Spielplatz Bei den Höfen im Fallschutzkies aufstellen.

Technische Daten der Netzschaukel:

Grundfläche: 10,20 x 4,50 m
Schaukelhöhe: ~ 2,46 m
OK- Einlaufschutz: 0,45 m

Netzschaukel-

Grundkonstruktion: Stahlrohr Ø 159 x 5,6 / 133 mm mit formschlüssigem Stecksystem an den Standrohren

Farbe: RAL 6018 (Gelbgrün)

Netzschaukel:

Aufhängung: Vierpunkt-Kardanaufhängung, kugelgelagert, mit Abrissicherung

Ketten: A6 aus Edelstahl nach DIN 766

Freie und Hansestadt Hamburg

Bezirksamt Wandsbek
Dezernat für Wirtschaft, Bauen und Umwelt
MR 31 Planung und Bau



Angebotsaufforderung

Projekt: 2018-6-200 Unterhaltung Spielplätze 2018
LV: 10 Landschaftsbauarbeiten

Ordnungszahl	Leistungsbeschreibung	Menge ME	Einheitspreis in EUR	Gesamtbetrag in EUR
--------------	-----------------------	----------	-------------------------	------------------------

Zugseil:	Herkulesmaterial Ø 26 mm, Farbe: natur
Netz:	Herkulesmaterial MW 12,5 x 12,5 cm, Farbe Rot
Grundkonstruktion des Schaukelrahmens:	Rohr DIN 2440, Ø 48 mm, mit umlaufender Schlauchabpolsterung aus gewebeverstärktem Gummischlauch Ø 80 mm
Farbe:	Rahmen lackiert in RAL 1007 Narzissengelb
Außenmaße des Schaukelrahmens:	ca. 2,40 x 1,30 m

Schrauben: verzinkt
Beschläge: verzinkt

Einlaufschutz: kerngetrennten Douglasienkanthölzern
Maße: 10 x 10 cm
Stützen: 5 verzinkte Rohrstützen pro Seite

Betonbodenfundament: C20/25
Größe: 4 Stck. 1,00 x 0,6 x 0,5 m
10 Stck. 0,3 x 0,3 x 0,5 m
(Fundamente sind 0,2 m unter Bodenniveau)

Einbau in Fallschutzkiesbereich
Incl. aller Erd- und Nebenarbeiten.

Leitprodukt:

'Kinderland Emsland Spielgeräte (Art. Nr. 02-3021-XVL-0-000)

oder gleichwertig

Hersteller/Typ '

'.....'
vom Bieter einzutragen

1,000 Stk

240.30.

Bauzaun stellen, vorhalten und abbauen

Bauzaun um das aufzubauende Spielgerät aufstellen und für die Bauzeit bis zur Abnahme der Baumaßnahme vorhalten. Nach Abschluß der Bauarbeiten vollständig beseitigen.

Ausführung: Stahlgitterelemente mit transportablen Betonfundamenten, die Einzelemente sind fest miteinander zu Verschrauben, Fundamente sind Abschnitten mit Bodenanker zu sichern

Freie und Hansestadt Hamburg

Bezirksamt Wandsbek
Dezernat für Wirtschaft, Bauen und Umwelt
MR 31 Planung und Bau



Angebotsaufforderung

Projekt: 2018-6-200 Unterhaltung Spielplätze 2018
LV: 10 Landschaftsbauarbeiten

Ordnungszahl	Leistungsbeschreibung	Menge	ME	Einheitspreis in EUR	Gesamtbetrag in EUR
--------------	-----------------------	-------	----	-------------------------	------------------------

Maschenweite: ca. 5x30 cm
Schutzhöhe: 2,00 m über Boden
Zaunelementmaße: 2,00 x 3,50 m
Anzahl Felder: 10 Stck. um neue Netzschaukel
Vorhaltung: Gesamte Bauzeit ca. 4 Wochen

HINWEIS

Der AN hat während seiner Bauzeit darauf zu achten, dass der Bauzaun ständig geschlossen/ verankert ist. Beschädigungen durch Fremdgewerke sind direkt mit dem Verursachen zu klären und gehen nicht zu Lasten des Bauherren.

Bereich: Einzäunung der neu aufgestellten Reifenschwinger.

		35,000 m
--	--	----------	-------	-------

Summe 240.	Spielplatz Bei den Höfen	
-------------------	---------------------------------	--	-------	-------

Freie und Hansestadt Hamburg

Bezirksamt Wandsbek
Dezernat für Wirtschaft, Bauen und Umwelt
MR 31 Planung und Bau



Angebotsaufforderung

Projekt: 2018-6-200 Unterhaltung Spielplätze 2018
LV: 10 Landschaftsbauarbeiten

Ordnungszahl	Leistungsbeschreibung	Menge ME	Einheitspreis in EUR	Gesamtbetrag in EUR
--------------	-----------------------	----------	-------------------------	------------------------

250. Spielplatz Bruhnrögenredder

Die gesamte **Gruppenstufe 250: Spielplatz Bruhnrögenredder** als Einzelrechnung abgerechnet über:

PSP Element: 2-22403010-100002.28

250.10. Abtrag der Vegetationsschicht (Rasen), abschälen, laden und entsorgen

Abtrag der Vegetationsschicht nach Angaben der Bauleitung, für zukünftige Fallschutzfläche des 2er-Recks abschälen, laden und entsorgen.

Rasensoden, Dicke bis max. 0,05 m
Aufwuchs: Rasen, Höhe bis 0,20 m

Abrechnung: Abrechnung nach gemeinsamen Aufmaß mit der Bauleitung, nach dem Abschieben der Decke.

Fallschutzfläche: 22 qm für 2er-Reck
Maße: 6,20 x 3,50 m
Standort: Um vorh. 1er- Reck wieder herrichten, nach Abstimmung mit der Bauleitung

Sämtliche Arbeiten sind mit kleineren Baggern und kleinen Radladern auszuführen.

22,000 qm

250.20. Boden für zukünftige Fallschutzfläche auskoffern und einplanieren

Fläche der Vorpostion für zukünftige Fallschutzfläche auskoffern und vor Ort nach Angaben der Bauleitung einplanieren

Fallschutzfläche: 22 qm für 2er-Reck
Maße: 6,20 x 3,50 m
Tiefe: 0,2 m
Randausbildung: angeschrägt, max. 45°
Standort: Um vorh. 1er- Reck wieder herrichten, nach Abstimmung mit der Bauleitung

Incl. aller Nebenarbeiten.

Fallschutzbereich in Absprache mit der Bauleitung festlegen.

22,000 qm

Freie und Hansestadt Hamburg

Bezirksamt Wandsbek
Dezernat für Wirtschaft, Bauen und Umwelt
MR 31 Planung und Bau



Angebotsaufforderung

Projekt: 2018-6-200 Unterhaltung Spielplätze 2018
LV: 10 Landschaftsbauarbeiten

Ordnungszahl	Leistungsbeschreibung	Menge ME	Einheitspreis in EUR	Gesamtbetrag in EUR
--------------	-----------------------	----------	-------------------------	------------------------

250.30. Spielbelag gewaschener Spielsand 0/2 liefern und unter 2er-Reck einbauen

Gewaschener Spielsand, gem. DIN EU 1176, **Körnung 0-2 mm**, liefern und profilgerecht im Fallschutzbereich des neuen Recks einbauen.

Eignung/Zertifikation ist der Bauleitung im Rahmen des Einbau nachzuweisen.
Incl. aller Nebenarbeiten.

Standort: 2er- Reck
Fläche: 6,14 x 3,43 m
Einbaustärke: 0,2 m

Abrechnung nach Lieferschein und Einzelaufmaß.
Umrechnungsfaktor 1,6 t/ cbm.

6,500 t

250.40. Spielbelag Fallschutzkies 2/8 liefern und unter Netzschaukel einbauen

Fallschutzkies, gem. DIN EU1176, **Körnung 2-8 mm**, liefern und profilgerecht im Netzschaukelbereich einbauen.

Eignung/Zertifikation ist der Bauleitung im Rahmen des Einbau nachzuweisen.
Incl. aller Nebenarbeiten.

Einbau im Bereich der Netzschaukel einbauen.
Flächengröße (innen): 10,2 x 4,60 m
Einbauhöhe: ca. 7 cm

Abrechnung nach Lieferschein und Einzelaufmaß.
Umrechnungsfaktor 1,8 t/ cbm.

7,500 t

250.50. Spielgerät neu, 2er- Reck, Blau, liefern und einbauen

Spielgerät neu, 2er- Metall- Reck, **Farbe: Blau**, liefern und gem. Herstellervorgaben auf dem Spielplatz Bruhnrögenredder aufstellen.

Technische Daten des 2er- Recks:

Grundfläche: 3,0 x 0,14 m
Sicherheitsbereich: 6,14 x 3,43 m
Gesamthöhe: 1,90 m
Freie Fallhöhe: 1,70/ 1,30 m

Standpfosten: Stahl- Rundrohr

Freie und Hansestadt Hamburg

Bezirksamt Wandsbek
Dezernat für Wirtschaft, Bauen und Umwelt
MR 31 Planung und Bau



Angebotsaufforderung

Projekt: 2018-6-200 Unterhaltung Spielplätze 2018
LV: 10 Landschaftsbauarbeiten

Ordnungszahl	Leistungsbeschreibung	Menge	ME	Einheitspreis in EUR	Gesamtbetrag in EUR
--------------	-----------------------	-------	----	-------------------------	------------------------

Ø: 114 mm

verzinkt

Farbe: RAL 5005 (Blau)

Reckstangen: V2A-Edelstahl

Betonbodenfundament: C20/25

Größe: 3 Stck. 0,50 x 0,50 x 0,40 m

Einbau in Fallschutzkiesbereich
Incl. aller Erd- und Nebenarbeiten.

Leitprodukt:

'Sauerland- Spielgeräte (Art. Nr. 05.70.360.02) '
oder gleichwertig

Hersteller/Typ '

'.....'

vom Bieter einzutragen.

1,000 Stk

250.60.

Spielgerät neu, Netzschaukel mit Einlaufschutz, Blau, liefern und einbauen

Spielgerät neu, Netzschaukel mit Einlaufschutz, Stahl, verzinkt
und lackiert, **Farbe: Blau**, liefern und gem. Herstellervorgaben
auf dem
Spielplatz Bruhnrögenredder im Fallschutzkies aufstellen.

Technische Daten der Netzschaukel:

Grundfläche: 10,20 x 4,50 m

Schaukelhöhe: ~ 2,46 m

OK- Einlaufschutz: 0,45 m

Netzschaukel-

Grundkonstruktion: Stahlrohr Ø 159 x 5,6 / 133 mm
mit formschlüssigem Stecksystem an den
Standrohren

Farbe: RAL 5005 (Blau)

Netzschaukel:

Aufhängung: Vierpunkt-Kardanaufhängung,
kugelgelagert, mit Abrissicherung

Ketten: A6 aus Edelstahl nach DIN 766

Zugseil: Herkulesmaterial Ø 26 mm,

Farbe: natur

Netz: Herkulesmaterial MW 12,5 x 12,5 cm,

Farbe Rot

Grundkonstruktion des

Schaukelrahmens: Rohr DIN 2440, Ø 48 mm,

Freie und Hansestadt Hamburg

Bezirksamt Wandsbek
Dezernat für Wirtschaft, Bauen und Umwelt
MR 31 Planung und Bau



Angebotsaufforderung

Projekt: 2018-6-200 Unterhaltung Spielplätze 2018
LV: 10 Landschaftsbauarbeiten

Ordnungszahl	Leistungsbeschreibung	Menge ME	Einheitspreis in EUR	Gesamtbetrag in EUR
--------------	-----------------------	----------	-------------------------	------------------------

mit umlaufender Schlauchabpolsterung
aus gewebeverstärktem Gummischlauch
Ø: 80 mm
Rahmen lackiert
Farbe: Narzissengelb (RAL 1007)

Außenmaße des
Schaukelrahmens: ca. 2,40 x 1,30 m

Schrauben: verzinkt
Beschläge: verzinkt

Einlaufschutz: kerngetrennten Douglasienkanthölzern
Maße: 10 x 10 cm
Stützen: 5 verzinkte Rohrstützen pro Seite

Betonbodenfundament: C20/25
Größe: 4 Stck. 1,00 x 0,6 x 0,5 m
10 Stck. 0,3 x 0,3 x 0,5 m
(Fundamente sind 0,2 m unter Bodenniveau)

Einbau in Fallschutzkiesbereich
Incl. aller Erd- und Nebenarbeiten.

Leitprodukt:
'Kinderland Emsland Spielgeräte (Art. Nr. 02-3021-XVL-0-000)'
oder gleichwertig

Hersteller/Typ '
'.....'
vom Bieter einzutragen

1,000 Stk

250.70. Bauzaun stellen, vorhalten und abbauen
Bauzaun um die neuen Spielgeräte aufstellen und für die
Bauzeit bis zur Abnahme der Baumaßnahme vorhalten. Nach
Abschluß der Bauarbeiten vollständig beseitigen.

Ausführung: Stahlgitterelemente mit transportablen
Betonfundamenten, die Einzelemente
sind fest miteinander zu Verschrauben,
Fundamente sind Abschnitten mit
Bodenanker zu sichern
Maschenweite: ca. 5x30 cm
Schutzhöhe: 2,00 m über Boden
Zaunelementmaße: 2,00 x 3,50 m
Anzahl Felder: je 10 und 4 Stck. um die neuen
Spielgeräte stellen

Freie und Hansestadt Hamburg

Bezirksamt Wandsbek
Dezernat für Wirtschaft, Bauen und Umwelt
MR 31 Planung und Bau



Angebotsaufforderung

Projekt: 2018-6-200 Unterhaltung Spielplätze 2018
LV: 10 Landschaftsbauarbeiten

Ordnungszahl	Leistungsbeschreibung	Menge	ME	Einheitspreis in EUR	Gesamtbetrag in EUR
--------------	-----------------------	-------	----	-------------------------	------------------------

Vorhaltung: Gesamte Bauzeit ca. 4 Wochen

HINWEIS

Der AN hat während seiner Bauzeit darauf zu achten, dass der Bauzaun ständig geschlossen/ verankert ist. Beschädigungen durch Fremdgewerke sind direkt mit dem Verursachen zu klären und gehen nicht zu Lasten des Bauherren.

		49,000 m
--	--	----------	-------	-------

Summe 250.	Spielplatz Bruhnrögenredder		
-------------------	------------------------------------	--	--	-------

Freie und Hansestadt Hamburg

Bezirksamt Wandsbek
Dezernat für Wirtschaft, Bauen und Umwelt
MR 31 Planung und Bau



Angebotsaufforderung

Projekt: 2018-6-200 Unterhaltung Spielplätze 2018
LV: 10 Landschaftsbauarbeiten

Ordnungszahl	Leistungsbeschreibung	Menge ME	Einheitspreis in EUR	Gesamtbetrag in EUR
--------------	-----------------------	----------	-------------------------	------------------------

260. Spielplatz Schöneberger Straße

Die gesamte **Gruppenstufe 260: Spielplatz Schöneberger Str.** als Einzelrechnung abgerechnet über:

PSP Element: 2-22403010-100002.30

260.10. Spielbelag Fallschutzkies 2/8 liefern und unter Seilbahnstrecke einbauen

Fallschutzkies, gem. DIN EU1176, **Körnung 2-8 mm**, liefern und profilgerecht im Seilbahnbereich 5 cm hoch einbauen.

Eignung/Zertifikation ist der Bauleitung im Rahmen des Einbau nachzuweisen.
Incl. aller Nebenarbeiten.

Einbau im Verlauf der Seilbahn inkl. Start- und Endpunkt

Fläche: 30 x 2,5 m
Stärke: ca. 5 cm

Abrechnung nach Lieferschein und Einzelaufmaß.
Umrechnungsfaktor 1,8 t/ cbm.

8,500 t

260.20. Spielgerät neu, Seilbahn, L: 25 m liefern und einbauen

Spielgerät neu, Seilbahn, Länge: **Farbe: Feuerrot**, liefern und gem. Herstellervorgaben auf dem Spielplatz Schöneberger Straße aufstellen.

Technische Daten der Seilbahn:

Grundfläche: 3,65 x 27,20 m
Mindestraum: 4,00 x 29,45 m (111qm)
Seilbahnlänge: 25,00 m
Höhe Startstation: 2,90 m (oberhalb Hügel= Spielebene)
Höhe Endstation: 2,90 m (über Spielebene)
Gewicht: 60 kg schweres Einzelteil
575 kg insgesamt

Konstruktion:

Seilbahnträger: feuerverzinktes Stahl- Rundrohr,
pulverbeschichtet,

Farbe: RAL 3000 (Feuerrot)

Seilbahnstütze: Stahl, feuerverzinkt
Durchmesser: 88,9 x 5,6 mm

Seilbefestigung: Mit Spannvorrichtung zur problemlosen,

Freie und Hansestadt Hamburg

Bezirksamt Wandsbek
Dezernat für Wirtschaft, Bauen und Umwelt
MR 31 Planung und Bau



Angebotsaufforderung

Projekt: 2018-6-200 Unterhaltung Spielplätze 2018
LV: 10 Landschaftsbauarbeiten

Ordnungszahl	Leistungsbeschreibung	Menge	ME	Einheitspreis in EUR	Gesamtbetrag in EUR
--------------	-----------------------	-------	----	-------------------------	------------------------

Tragseil: linearen Seilspannung durch
selbsthemmende Trapezgewindestange
Stahldraht, verzinkt, mit dämpfenden
Anschlägen
Durchmesser: 10 mm

Seilbahnwagen: Edelstahl mit drei wälzgelagerten
Polyamidrollen
Edelstahlkette mit thermisch
aufgepresstem, flexiblem Kautschuk-
Handgriff und Sicherheitspendelsitz
Kreuzgelenk zur Minimierung der Abnutzung an der
Verbindungsstelle Kettenadapter- Kette.

Betonbodenfundament: C20/25
Bewerungs- Mattenkorb wird mitgeliefert
Größe: 4 Stck. 0,80 x 0,80 x 0,80 m
4 Stck. 1,0 x 1,0 x 0,80 m
Menge: 5,25 cbm

Einbau im Hügelbereichen
Incl. aller Erd- und Nebenarbeiten.

Leitprodukt:
'Kaiser und Kühne (Art. Nr. 0-4225-001) '
oder gleichwertig

Hersteller/Typ '
'.....'
vom Bieter einzutragen.

1,000 Stk

260.30. Bauzaun stellen, vorhalten und abbauen
Bauzaun um die Start- und Zielstation der Seilbahn aufstellen
und für die Bauzeit bis zur Abnahme der Baumaßnahme
vorhalten. Nach Abschluß der Bauarbeiten vollständig
beseitigen.

Ausführung: Stahlgitterelemente mit transportablen
Betonfundamenten, die Einzelelemente
sind fest miteinander zu Verschrauben,
Fundamente sind Abschnitten mit
Bodenanker zu sichern

Maschenweite: ca. 5x30 cm
Schutzhöhe: 2,00 m über Boden
Zaunelementmaße: 2,00 x 3,50 m
Anzahl Felder: 4 Stck. je Start- und Zielstation
Vorhaltung: Gesamte Bauzeit ca. 4 Wochen

Freie und Hansestadt Hamburg

Bezirksamt Wandsbek
Dezernat für Wirtschaft, Bauen und Umwelt
MR 31 Planung und Bau



Angebotsaufforderung

Projekt: 2018-6-200 Unterhaltung Spielplätze 2018
LV: 10 Landschaftsbauarbeiten

Ordnungszahl	Leistungsbeschreibung	Menge	ME	Einheitspreis in EUR	Gesamtbetrag in EUR
--------------	-----------------------	-------	----	-------------------------	------------------------

HINWEIS

Der AN hat während seiner Bauzeit darauf zu achten, dass der Bauzaun ständig geschlossen/ verankert ist. Beschädigungen durch Fremdgewerke sind direkt mit dem Verursachen zu klären und gehen nicht zu Lasten des Bauherren.

		28,000 m	
--	--	----------	--	-------	-------

Summe 260.	Spielplatz Schöneberger Straße			
-------------------	---------------------------------------	--	--	--	-------

Freie und Hansestadt Hamburg

Bezirksamt Wandsbek
Dezernat für Wirtschaft, Bauen und Umwelt
MR 31 Planung und Bau



Angebotsaufforderung

Projekt: 2018-6-200 Unterhaltung Spielplätze 2018
LV: 10 Landschaftsbauarbeiten

Ordnungszahl	Leistungsbeschreibung	Menge ME	Einheitspreis in EUR	Gesamtbetrag in EUR
--------------	-----------------------	----------	-------------------------	------------------------

270. Spielplatz Hüllenkoppel

Die gesamte **Gruppenstufe 270: Spielplatz Hüllenkoppel** als Einzelrechnung abgerechnet über:

PSP Element: 2-22403010-100002.29

270.10. Abtrag der Vegetationsschicht (Rasen), abschälen, laden und entsorgen

Abtrag der Vegetationsschicht nach Angaben der Bauleitung, für zukünftige Fallschutzfläche der Minischaukel abschälen, laden und entsorgen.

Rasensoden, Dicke bis max. 0,10 m

Aufwuchs: Rasen, Höhe bis 0,20 m

Abrechnung: Abrechnung nach gemeinsamen Aufmaß mit der Bauleitung, nach dem Abschieben der Decke.

Umlauffläche: 12 qm für Minischaukel
Fallschutzbaufläche: 4,70 x 1,80 m
Standort: Parallel zum vorh. Weg

Sämtliche Arbeiten sind mit kleineren Baggern und kleinen Radladern auszuführen.

9,000 qm

270.20. Boden für zukünftige Fallschutzfläche auskoffern und einplanieren

Boden der zukünftigen Fallschutzflächen auskoffern und vor Ort nach Angaben der Bauleitung einplanieren.

Umlauffläche: 12 qm
Fallschutzfläche: 9 qm 4,7 x 1,8 m
Tiefe: 0,25 cm.
Ränder: angeschrägt max. 45° Winkel
Standort: Parallel zum vorh. Weg

Incl. aller Nebenarbeiten.

Fallschutzbereich in Absprache mit der Bauleitung festlegen.

9,000 qm



Angebotsaufforderung

Projekt: 2018-6-200 Unterhaltung Spielplätze 2018
 LV: 10 Landschaftsbauarbeiten

Ordnungszahl	Leistungsbeschreibung	Menge ME	Einheitspreis in EUR	Gesamtbetrag in EUR
--------------	-----------------------	----------	----------------------	---------------------

270.30. Baugrund verdichten, Planum Spielfläche herstellen

Baugrund der Vorposition verdichten und das Planum herstellen.

Untergrund der Spielflächen planieren und verdichten.
 Ungenauigkeiten unter der 4m-Meßlatte <2 cm,
 Verdichtung 100% Dpr.
 Ev2 >= 45 MN/m²

9,000 qm

270.40. Spielbelag Fallschutzkies 2/8 liefern und einbauen

Fallschutzkies, gem. DIN EU1176, **Körnung 2-8 mm**, liefern und profilgerecht im Fallschutzbereich der Schaukel und der Hochwippe einbauen.

Eignung/Zertifikation ist der Bauleitung im Rahmen des Einbau nachzuweisen.
 Incl. aller Nebenarbeiten.

Standorte:

Hochwippe: **ca. 4 cm im Fallschutzbereich** der Hochwippe 4-sitzig aufbringen (~ 9 t), **ca. 90 qm**

Maße: 9,70 x 9,70 m (ohne Ecken)

Minischaukel: **ca. 30cm im neu ausgekofferten Umlaufbereich** (Pos. 270.10- 270.30) aufbringen (~ 5 t), **ca. 9 qm**

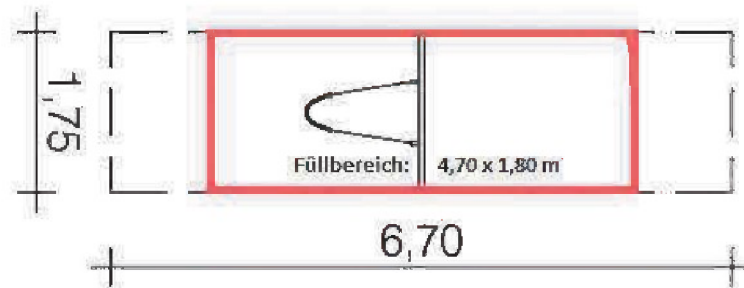

Einbau unter das jeweilige neu aufzustellenden Spielgerät.

Abrechnung nach Lieferschein.

14,000 t

Freie und Hansestadt Hamburg

Bezirksamt Wandsbek
Dezernat für Wirtschaft, Bauen und Umwelt
MR 31 Planung und Bau



Angebotsaufforderung

Projekt: 2018-6-200 Unterhaltung Spielplätze 2018
LV: 10 Landschaftsbauarbeiten

Ordnungszahl	Leistungsbeschreibung	Menge ME	Einheitspreis in EUR	Gesamtbetrag in EUR
--------------	-----------------------	----------	-------------------------	------------------------

270.50. **Spielgerät neu, Hochwippe 4-sitzig, Farbe: Rot m liefern und einbauen**
Spielgerät neu, Hochwippe 4-sitzig, Länge: **Farbe: Rot**, liefern und gem. Herstellervorgaben auf dem Spielplatz Hüllenkoppel aufstellen.

Technische Daten der Seilbahn:

Grundfläche: 3,90 x 3,90 m
Sicherheitsbereich: 9,70 x 9,70 m
Höhe: 3,10 m
max. Fallhöhe: 1,39 m

Standpfosten: Stahl- Rundrohr
Durchmesser: 168,0 mm
Behandlung: verzinkt und pulverbeschichtet
Farbe: **RAL 3000 (Rot)**

Kopfbalken Stahl- Rundrohr
Durchmesser: 114,0 mm

Innenliegende Soßdämpfung mit Torsionsfeder
Kardangelenke V2A- Edelstahl als Schaukelelemente

Sitz: Pendelsitz aus Gummi
Kette: feingliedrig, verzinkt und schlauch-überzogen (B8)

Tiefenverankerung aus verzinktem Stahl Bodenverankerung zum Einbetonieren

Betonbodenfundament: C20/25
Größe: 1 Stck. 0,80 x 0,80 x 0,50 m

Einbau in Fallschutzkiesbereich
Incl. aller Erd- und Nebenarbeiten.

Leitprodukt:

'Sauerland- Spielgeräte (Art. Nr. 06.50.366.02) '
oder gleichwertig

Hersteller/Typ '

'.....'
vom Bieter einzutragen.

1,000 Stk

Freie und Hansestadt Hamburg

Bezirksamt Wandsbek
Dezernat für Wirtschaft, Bauen und Umwelt
MR 31 Planung und Bau



Angebotsaufforderung

Projekt: 2018-6-200 Unterhaltung Spielplätze 2018
LV: 10 Landschaftsbauarbeiten

Ordnungszahl	Leistungsbeschreibung	Menge	ME	Einheitspreis in EUR	Gesamtbetrag in EUR
--------------	-----------------------	-------	----	-------------------------	------------------------

270.60. Spielgerät neu, Minischaukel, liefern und einbauen

Spielgerät neu, Minischaukel, liefern und gem.
Herstellervorgaben in HH- Rahlstedt aufstellen.

Einbau nach Angaben der Bauleitung in neu
geschaffener Fallschutzfläche aufstellen.
Incl. aller Fundament- und Nebenarbeiten.

Technische Daten der Minischaukel:

Mindestraum: 1,75 x 6,70 m
Höhe des Gestells: 2,05 m
Schaukelabhängung: 1,60 m

Schaukelgestell: Edelstahlrohr
Durchmesser: 60 mm
Wandstärke: 2,9 mm

**Schaukel-
abhängung:** Edelstahl mit Gleitlagern,
incl. Drehwirbel

Schaukelsitz: KleinKindersitz mit umlaufendem oberen
Rahmen aus Edelstahlrohr

Sitzfläche: Gummi mit formstabiler Edelstahleinlage
Höhe vom Boden: 0,35 m

Kettenabhängung

Freie Fallhöhe: 1,00 m

Betonbodenfundament:

C20/25 (Stampfbeton)
Größe: 2 Stck. 0,60 x 0,60 x 0,60 m

Fundamentlöcher mit Stampfbeton C20/25 ausgießen, die
Kanten abrunden und mit dem Bodenmaterial abdecken (siehe
Zeichnung unten).



Angebotsaufforderung

Projekt: 2018-6-200 Unterhaltung Spielplätze 2018
LV: 10 Landschaftsbauarbeiten

Ordnungszahl	Leistungsbeschreibung	Menge ME	Einheitspreis in EUR	Gesamtbetrag in EUR
--------------	-----------------------	----------	----------------------	---------------------

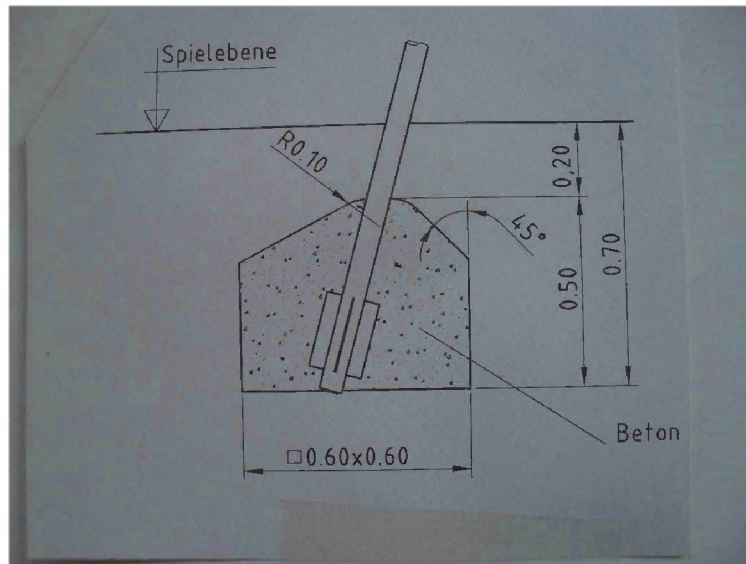

Leitprodukt:

'Kaiser und Kühne, Minischaukel (1,60 m)
Art. Nr. 9-40160-012 '

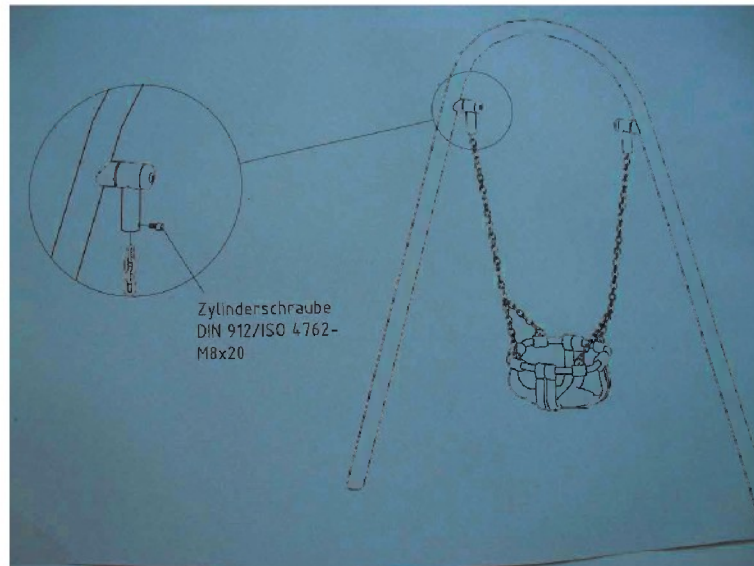

oder gleichwertig

Hersteller/Typ '

Freie und Hansestadt Hamburg

Bezirksamt Wandsbek
Dezernat für Wirtschaft, Bauen und Umwelt
MR 31 Planung und Bau



Angebotsaufforderung

Projekt: 2018-6-200 Unterhaltung Spielplätze 2018
LV: 10 Landschaftsbauarbeiten

Ordnungszahl	Leistungsbeschreibung	Menge ME	Einheitspreis in EUR	Gesamtbetrag in EUR
--------------	-----------------------	----------	-------------------------	------------------------

'.....'
vom Bieter einzutragen

1,000 Stk

270.70. Bank neu, Pro Kids 'Design', liefern und einbauen
Spielgerät neu, Lümmelbank - Pro kids 'Design', liefern und
gem. Herstellervorgaben in HH- Rahlstedt aufstellen.

Spielplatz: Hüllenkoppel
Standort: am Spielfeld,
nach Angaben der Bauleitung

Einbau in Rasenfläche parallel zum Bolzplatz nach Angaben der
Bauleitung an zwei verschiedenen Standorten (siehe Lageplan).
Incl. aller Fundament- und Nebenarbeiten.

Technische Daten der Lümmelbank:

Mindestraum: 1,54 x 0,48 m
Höhe des Gestells: 0,80 m
Material: Edelstahlrohr Konstruktion

Standrohre:

Durchmesser: 60,3 mm
Wandstärke: 2,9 mmm

Sitzrohre:

Durchmesser: 38 mm
Wandstärke: 2,6 mmm

Freie Fallhöhe: 0,80 m

Betonbodenfertigungsfundament:

Größe: 2 Stck. 0,30 x 0,27 x 0,85 m
Einbautiefe: 20 cm unter GOK

Leitprodukt:

'Fritz Müller, Pro kids Design
Artikel- Nr. 10000295 '

oder gleichwertig

Hersteller/Typ '

'.....'
vom Bieter einzutragen

2,000 Stk

Freie und Hansestadt Hamburg

Bezirksamt Wandsbek
Dezernat für Wirtschaft, Bauen und Umwelt
MR 31 Planung und Bau



Angebotsaufforderung

Projekt: 2018-6-200 Unterhaltung Spielplätze 2018
LV: 10 Landschaftsbauarbeiten

Ordnungszahl	Leistungsbeschreibung	Menge	ME	Einheitspreis in EUR	Gesamtbetrag in EUR
--------------	-----------------------	-------	----	-------------------------	------------------------

270.80. Bauzaun stellen, vorhalten und abbauen
Bauzaun um die neuen Spielgeräte aufstellen und für die Bauzeit bis zur Abnahme der Baumaßnahme vorhalten. Nach Abschluß der Bauarbeiten vollständig beseitigen.

Ausführung: Stahlgitterelemente mit transportablen
Betonfundamenten, die Einzelemente
sind fest miteinander zu Verschrauben,
Fundamente sind Abschnitten mit
Bodenanker zu sichern

Maschenweite: ca. 5x30 cm
Schutzhöhe: 2,00 m über Boden
Zaunelementmaße: 2,00 x 3,50 m
Anzahl Felder: 12 Stck. nach Bedarf um alle
vier neuen Einbauten

Vorhaltung: Gesamte Bauzeit ca. 4 Wochen

HINWEIS

Der AN hat während seiner Bauzeit darauf zu achten, dass der Bauzaun ständig geschlossen/ verankert ist. Beschädigungen durch Fremdgewerke sind direkt mit dem Verursachen zu klären und gehen nicht zu Lasten des Bauherren.

42,000 m

Summe 270. Spielplatz Hüllenkoppel

Freie und Hansestadt Hamburg

Bezirksamt Wandsbek
Dezernat für Wirtschaft, Bauen und Umwelt
MR 31 Planung und Bau



Angebotsaufforderung

Projekt: 2018-6-200 Unterhaltung Spielplätze 2018
LV: 10 Landschaftsbauarbeiten

Ordnungszahl	Leistungsbeschreibung	Menge ME	Einheitspreis in EUR	Gesamtbetrag in EUR
--------------	-----------------------	----------	-------------------------	------------------------

280. Spielplatz Schemmannstraße

Die gesamte **Gruppenstufe 290: Spielplatz Schemmannstr.**
als Einzelrechnung abgerechnet über:

PSP Element: 2-22403010-100002.32

280.10. Spielbelag Fallschutzkies 2/8 mm, liefern und einbauen

Fallschutzkies, gem. DIN EU1176, **Körnung 2-8 mm**, liefern und
profilgerecht im Schaukelbereich einbauen.

Eignung/Zertifikation ist der Bauleitung im Rahmen des
Einbau nachzuweisen.
Incl. aller Nebenarbeiten.

Standorte: Netzschaukel und
6er- Kontaktschaukel

Netzschaukel: ca. 7,5 t
Flächengröße (innen): 10,2 x 4,60 m
Einbauhöhe: ca. 7 cm

6er- Kombischaukel: ca. 10,5 t
Flächengröße: 71qm
Einbauhöhe: ca. 7 cm

Abrechnung nach Lieferschein und Einzelaufmaß.
Umrechnungsfaktor 1,8 t/ cbm.

18,000 t

280.20. Spielbelag gewaschener Spielsand 0/2 liefern und einbauen

Gewaschenen Spielsand, gem. DIN EU1176, **Körnung 0-2 mm**,
liefern und profilgerecht im Fallschutzbereich der neuen
Minischaukel einbauen.

Eignung/Zertifikation ist der Bauleitung im Rahmen des
Einbau nachzuweisen.
Incl. aller Nebenarbeiten.

Standort: Minischaukel
Maße: 6,7 x 1,8 m
Einbaustärke: ca. 2 cm auf der gesamten Fläche



Angebotsaufforderung

Projekt: 2018-6-200 Unterhaltung Spielplätze 2018
LV: 10 Landschaftsbauarbeiten

Ordnungszahl	Leistungsbeschreibung	Menge ME	Einheitspreis in EUR	Gesamtbetrag in EUR
--------------	-----------------------	----------	-------------------------	------------------------

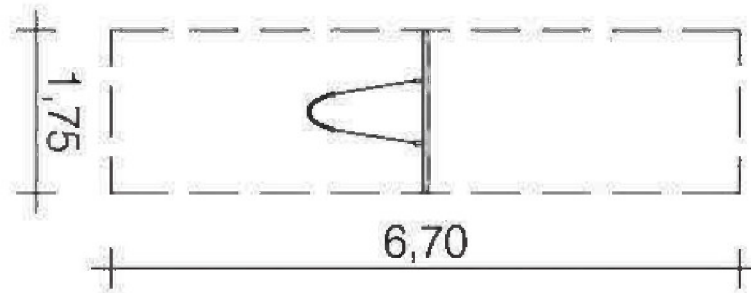

Abrechnung nach Lieferschein und Einzelaufmaß.
Umrechnungsfaktor 1,6 t/ cbm.

1,000 t

280.30. Spielgerät neu, 6er- Kontaktschaukel, Reinorange, liefern und einbauen

Spielgerät neu, 6er- Metall- Kontaktschaukel, Farbe: Reinorange, liefern und gem. Herstellervorgaben auf dem Spielplatz Schemmannstr. im Fallschutzkies aufstellen.

Technische Daten der 6er- Schaukel:

Grundfläche: 4,05 x 7,65 m
Mindestraum: 8,20 x 12,80 m
Schaukelhöhe: 2,50 m
Freie Fallhöhe: 1,50 m

Schaukelstützen: Stahl
Durchmesser: 76 mm
Wandstärke: 2,9 mm
Behandlung: Feuerverzinkt
Farbe Träger: RAL 2004 (Reinorange)
Anschluss an Schaukelträger: Anschlussplatten

Schaukelachse: Edelstahl
innenliegende Lagerachse
Durchmesser: 28 mm aus Vollmaterial
Außenrohr: 42,4 mm
2 mm Wandstärke
Gleitachse

Schaukelsitze: Sicherheitsschaukelsitze mit Absprungsperr
integrierte Kettenadapter an gleitgelagerten Gelenken

Kettenaufnahme: mit Kettenadapter aus Edelstahl

Betonbodenfundament: C20/25
Größe mittige Fund.: 2 x 1,60 x 0,50 x 0,50 m

Freie und Hansestadt Hamburg

Bezirksamt Wandsbek
Dezernat für Wirtschaft, Bauen und Umwelt
MR 31 Planung und Bau



Angebotsaufforderung

Projekt: 2018-6-200 Unterhaltung Spielplätze 2018
LV: 10 Landschaftsbauarbeiten

Ordnungszahl	Leistungsbeschreibung	Menge	ME	Einheitspreis in EUR	Gesamtbetrag in EUR
--------------	-----------------------	-------	----	-------------------------	------------------------

Größe äußere Fund.: 4 x 0,70 x 0,50 x 0,50 m

Einbau in Fallschutzkiesbereich
Incl. aller Erd- und Nebenarbeiten.

Leitprodukt:

'Kaiser und Kühne (Art. Nr. 0-40556-000)'
oder gleichwertig

Hersteller/Typ '

'.....'
vom Bieter einzutragen

1,000 Stk

280.40. Spielgerät neu, Netzschaukel mit Einlaufschutz, Reinorange, liefern und einbauen

Spielgerät neu, Netzschaukel mit Einlaufschutz, Stahl, verzinkt
und lackiert, **Farbe: Reinorange**, liefern und gem.
Herstellervorgaben auf dem
Spielplatz Schemmannstr. im Fallschutzkies aufstellen.

Technische Daten der Netzschaukel:

Grundfläche: 10,20 x 4,50 m
Schaukelhöhe: ~ 2,46 m
OK- Einlaufschutz: 0,45 m

Netzschaukel-

Grundkonstruktion: Stahlrohr Ø 159 x 5,6 / 133 mm
mit formschlüssigem Stecksystem an den
Standrohren

Farbe: **RAL 2004 (Reinorange)**

Netzschaukel:

Aufhängung: Vierpunkt-Kardanaufhängung, kugelgelagert,
mit Abrissicherung

Ketten: A6 aus Edelstahl nach DIN 766

Zugseil: Herkulesmaterial Ø 26 mm,
Farbe: natur

Netz: Herkulesmaterial MW 12,5 x 12,5 cm,
Farbe Rot

**Grundkonstruktion des
Schaukelrahmens:** Rohr DIN 2440, Ø 48 mm,
mit umlaufender Schlauchabpolsterung aus
gewebeverstärktem Gummischlauch Ø 80
mm

Farbe: Rahmen lackiert in RAL 1007 Narzissengelb

**Außenmaße des
Schaukelrahmens:** ca. 2,40 x 1,30 m

Freie und Hansestadt Hamburg

Bezirksamt Wandsbek
Dezernat für Wirtschaft, Bauen und Umwelt
MR 31 Planung und Bau



Angebotsaufforderung

Projekt: 2018-6-200 Unterhaltung Spielplätze 2018
LV: 10 Landschaftsbauarbeiten

Ordnungszahl	Leistungsbeschreibung	Menge	ME	Einheitspreis in EUR	Gesamtbetrag in EUR
--------------	-----------------------	-------	----	-------------------------	------------------------

Schrauben: verzinkt
Beschläge: verzinkt

Einlaufschutz: kerngetrennten Douglasienkanthölzern
Maße: 10 x 10 cm
Stützen: 5 verzinkte Rohrstützen pro Seite

Betonbodenfundament: C20/25
Größe: 4 Stck. 1,00 x 0,6 x 0,5 m
10 Stck. 0,3 x 0,3 x 0,5 m
(Fundamente liegen 0,2 m unter Bodenniveau)

Einbau in Fallschutzkiesbereich
Incl. aller Erd- und Nebenarbeiten.

Leitprodukt:
'Kinderland Emsland Spielgeräte (Art. Nr. 02-3021-XVL-0-000) '
oder gleichwertig

Hersteller/Typ '
'.....'
vom Bieter einzutragen

1,000 Stk

280.50. Spielgerät neu, Minischaukel, liefern und einbauen
Spielgerät neu, Minischaukel, liefern und gem.
Herstellervorgaben in HH- Volksdorf aufstellen.

Spielplatz: Schemmannstraße
Standort im Kleinkind- Spielbereich,
nach Angaben der Bauleitung

Einbau in vorhandene Spielsandfläche nach
Angaben der Bauleitung (siehe Lageplan)
Incl. aller Fundament- und Nebenarbeiten.

Technische Daten der Minischaukel:

Mindestraum: 1,75 x 6,70 m
Höhe des Gestells: 2,05 m
Schaukelaufhängung: 1,60 m

Schaukelgestell: Edelstahlrohr
Durchmesser: 60 mm
Wandstärke: 2,9 mmm

**Schaukel-
aufhängung:** Edelstahl mit Gleitlagern,
incl. Drehwirbel

Freie und Hansestadt Hamburg

Bezirksamt Wandsbek
Dezernat für Wirtschaft, Bauen und Umwelt
MR 31 Planung und Bau



Angebotsaufforderung

Projekt: 2018-6-200 Unterhaltung Spielplätze 2018
LV: 10 Landschaftsbauarbeiten

Ordnungszahl	Leistungsbeschreibung	Menge ME	Einheitspreis in EUR	Gesamtbetrag in EUR
--------------	-----------------------	----------	-------------------------	------------------------

Schaukelsitz:	KleinKindersitz mit umlaufendem oberen Rahmen aus Edelstahlrohr
Sitzfläche:	Gummi mit formstabiler Edelstahleinlage
Höhe vom Boden:	0,35 m

Kettenabhängung

Freie Fallhöhe: 1,00 m

Betonbodenfundament:

C20/25 (Stampfbeton)
Größe: 2 Stck. 0,60 x 0,60 x 0,60 m

Fundamentlöcher mit Stampfbeton C20/25 ausgießen, die Kanten abrunden und mit dem Bodenmaterial abdecken (siehe Zeichnung unten).

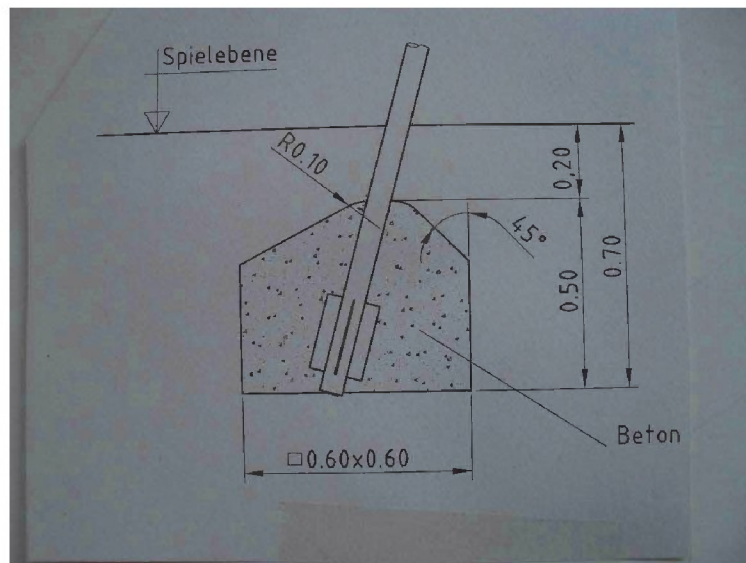

Leitprodukt:

'Kaiser und Kühne, Minischaukel (1,60 m)
(Art. Nr. 9-40160-012) '



Angebotsaufforderung

Projekt: 2018-6-200 Unterhaltung Spielplätze 2018
 LV: 10 Landschaftsbauarbeiten

Ordnungszahl	Leistungsbeschreibung	Menge ME	Einheitspreis in EUR	Gesamtbetrag in EUR
--------------	-----------------------	----------	-------------------------	------------------------

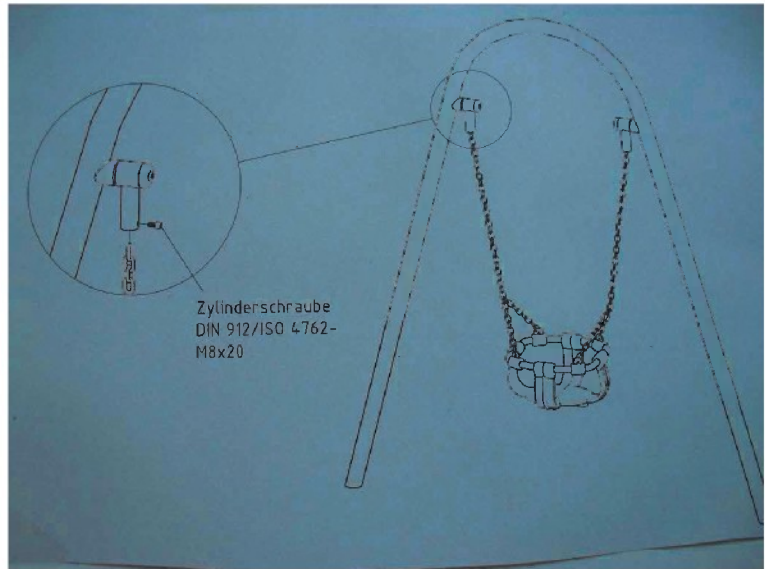

oder gleichwertig

Hersteller/Typ '

'.....'
 vom Bieter einzutragen

1,000 Stk

280.60. Bank neu, Pro Kids 'Design', liefern und einbauen
 Spielgerät neu, Lümmelbank - Pro kids 'Design', liefern und
 gem. Herstellervorgaben in HH- Volksdorf aufstellen.

Spielplatz: Schemmannstraße
 Standort: am Spielfeld,
 nach Angaben der Bauleitung

Einbau in Rasenfläche parallel zum Bolzplatz nach Angaben der
 Bauleitung an zwei verschiedenen Standorten (siehe Lageplan).
 Incl. aller Fundament- und Nebenarbeiten.

Technische Daten der Lümmelbank:

Mindestraum: 1,54 x 0,48 m
 Höhe des Gestells: 0,80 m
 Material: Edelstahlrohr Konstruktion

Standrohre:
 Durchmesser: 60,3 mm
 Wandstärke: 2,9 mmm

Freie und Hansestadt Hamburg

Bezirksamt Wandsbek
Dezernat für Wirtschaft, Bauen und Umwelt
MR 31 Planung und Bau



Angebotsaufforderung

Projekt: 2018-6-200 Unterhaltung Spielplätze 2018
LV: 10 Landschaftsbauarbeiten

Ordnungszahl	Leistungsbeschreibung	Menge	ME	Einheitspreis in EUR	Gesamtbetrag in EUR
--------------	-----------------------	-------	----	-------------------------	------------------------

Sitzrohre:

Durchmesser: 38 mm
Wandstärke: 2,6 mm

Freie Fallhöhe: 0,80 m

Betonbodenfertigfundament:

Größe: 2 Stck. 0,30 x 0,27 x 0,85 m
Einbautiefe: 20 cm unter GOK

Leitprodukt:

'Fritz Müller, Pro kids Design
(Artikel- Nr. 10000295)'

oder gleichwertig

Hersteller/Typ '

'.....'

vom Bieter einzutragen

4,000 Stk

280.70.

Bauzaun stellen, vorhalten und abbauen

Bauzaun um die neuen Spielgeräte aufstellen und für die Bauzeit bis zur Abnahme der Baumaßnahme vorhalten. Nach Abschluß der Bauarbeiten vollständig beseitigen.

Ausführung: Stahlgitterelemente mit transportablen Betonfundamenten, die Einzelemente sind fest miteinander zu Verschrauben, Fundamente sind Abschnitten mit Bodenanker zu sichern

Maschenweite: ca. 5x30 cm

Schutzhöhe: 2,00 m über Boden

Zaunelementmaße: 2,00 x 3,50 m

Anzahl Felder: 20 Stck. nach Bedarf um alle neuen Spielgeräte

Vorhaltung: Gesamte Bauzeit ca. 4 Wochen

HINWEIS

Der AN hat während seiner Bauzeit darauf zu achten, dass der Bauzaun ständig geschlossen/ verankert ist. Beschädigungen durch Fremdgewerke sind direkt mit dem Verursachen zu klären und gehen nicht zu Lasten des Bauherren.

91,000 m

Freie und Hansestadt Hamburg

Bezirksamt Wandsbek
Dezernat für Wirtschaft, Bauen und Umwelt
MR 31 Planung und Bau



Angebotsaufforderung

Projekt: 2018-6-200 Unterhaltung Spielplätze 2018
LV: 10 Landschaftsbauarbeiten

Ordnungszahl	Leistungsbeschreibung	Menge	ME	Einheitspreis in EUR	Gesamtbetrag in EUR
--------------	-----------------------	-------	----	-------------------------	------------------------

Summe 280.	Spielplatz Schemmannstraße			
------------	----------------------------	--	--	--	-------

Freie und Hansestadt Hamburg

Bezirksamt Wandsbek
Dezernat für Wirtschaft, Bauen und Umwelt
MR 31 Planung und Bau



Angebotsaufforderung

Projekt: 2018-6-200 Unterhaltung Spielplätze 2018
LV: 10 Landschaftsbauarbeiten

Ordnungszahl	Leistungsbeschreibung	Menge ME	Einheitspreis in EUR	Gesamtbetrag in EUR
--------------	-----------------------	----------	-------------------------	------------------------

300. Sonstige Maßnahmen für Außenanlagen

Die gesamte Gruppenstufe wird **zusammen mit der Gruppenstufe 100** abrechnet über:

PSP Element: 3-22403010-000013.07

STUNDENLOHNARBEITEN DÜRFEN NUR AUF BESONDERE ANWEISUNG DER BAULEITUNG AUSGEFÜHRT WERDEN!

Verrechnungssatz für Arbeitskraft

Stundenlohnarbeiten durch Arbeitskräfte auf Anordnung der Bauleitung ausführen.

Angeboten wird für die jeweilige Arbeitskraft ein Verrechnungssatz, der sämtliche Aufwendungen enthält, insbesondere den tatsächlichen Lohn mit den Zuschlägen für Gemeinkosten, Sozialkassenbeiträge, vermögenswirksame Leistungen usw. sowie Lohn- bzw. Gehaltskosten; Zuschläge für Nacht-, Sonntags- und Feiertagsarbeit sind jedoch nicht eingerechnet.

Der Verrechnungssatz ist unter Beachtung der preisrechtlichen Vorschriften ermittelt. Er gilt unabhängig von der Anzahl der abgerechneten Stunden.

Verrechnungssatz für Baugerät

Stundenlohnarbeiten durch Baugeräte auf Anordnung der Bauleitung ausführen.

Angeboten wird für das jeweilige Gerät ein Verrechnungssatz, der sämtliche Aufwendungen für den Einsatz enthält, insbesondere Gerätevorhalte- und Betriebskosten sowie sämtliche Zuschläge einschließlich der Kosten für das Bedienungspersonal.

Abgerechnet wird nach tatsächlich geleisteten Arbeitsstunden. Der Verrechnungssatz ist unter Beachtung der preisrechtlichen Vorschriften ermittelt. Er gilt unabhängig von der Zahl der abgerechneten Stunden.

Baustellendurchschnittslohn

In den Stundenlohnsatz sind sämtliche Zuschläge und außertarifliche Zulagen einzurechnen. Die Stundenlöhne sind nur nach Aufforderung durch die Bauleitung zu leisten.

Freie und Hansestadt Hamburg

Bezirksamt Wandsbek
Dezernat für Wirtschaft, Bauen und Umwelt
MR 31 Planung und Bau



Angebotsaufforderung

Projekt: 2018-6-200 Unterhaltung Spielplätze 2018
LV: 10 Landschaftsbauarbeiten

Ordnungszahl	Leistungsbeschreibung	Menge ME	Einheitspreis in EUR	Gesamtbetrag in EUR
--------------	-----------------------	----------	-------------------------	------------------------

Der Nachweis hat täglich durch Tagelohnzettel zu erfolgen, die dem Auftraggeber spätestens 3 Werktage nach Ausführung zur Anerkennung vorzulegen ist.

Später vorgelegte Tagelohnzettel werden nicht mehr akzeptiert.

300.10.	Vorarbeiter/ Bauleiter Baustellendurchschnittslohn In den Stundenlohnsatz sind sämtliche Zuschläge und außertarifliche Zulagen einzurechnen. Die Stundenlöhne sind nur nach Aufforderung durch die Bauleitung zu leisten. Der Nachweis hat täglich durch Tagelohnzettel zu erfolgen, die dem Auftraggeber spätestens 3 Werktage nach Ausführung zur Anerkennung vorzulegen ist. Später vorgelegte Tagelohnzettel werden nicht mehr akzeptiert.	9,000 h
300.20.	Facharbeiter Baustellendurchschnittslohn In den Stundenlohnsatz sind sämtliche Zuschläge und außertarifliche Zulagen einzurechnen. Die Stundenlöhne sind nur nach Aufforderung durch die Bauleitung zu leisten. Der Nachweis hat täglich durch Tagelohnzettel zu erfolgen, die dem Auftraggeber spätestens 3 Werktage nach Ausführung zur Anerkennung vorzulegen ist. Später vorgelegte Tagelohnzettel werden nicht mehr akzeptiert.	9,000 h
300.30.	Hilfskraft Stundenlohnarbeiten Hilfskraft, sonst wie vor.	9,000 h
	Maschineneinsatz incl. Bedienungspersonal			
300.40.	Minibagger Minibagger			

Freie und Hansestadt Hamburg

Bezirksamt Wandsbek
Dezernat für Wirtschaft, Bauen und Umwelt
MR 31 Planung und Bau



Angebotsaufforderung

Projekt: 2018-6-200 Unterhaltung Spielplätze 2018
LV: 10 Landschaftsbauarbeiten

Ordnungszahl	Leistungsbeschreibung	Menge	ME	Einheitspreis in EUR	Gesamtbetrag in EUR
	mit Kettenfahrwerk und Tieflöffel Korbinhalt bis 0,3 m3, einschließlich Fahrer.				
		9,000	h
Summe 300.	Sonstige Maßnahmen für Außenanl..			

Freie und Hansestadt Hamburg

Bezirksamt Wandsbek
Dezernat für Wirtschaft, Bauen und Umwelt
MR 31 Planung und Bau



Angebotsaufforderung Zusammenstellung

Projekt: 2018-6-200 Unterhaltung Spielplätze 2018
LV: 10 Landschaftsbauarbeiten

Ordnungszahl	Leistungsbeschreibung	Betrag in EUR
LV	10	
100.	Abbruchmaßnahmen
210.	Spielplatz Bürgerpark
220.	Spielplatz Eichtalpark
230.	Spielplatz Osterkamp/ Husarenweg
240.	Spielplatz Bei den Höfen
250.	Spielplatz Bruhnrögenredder
260.	Spielplatz Schöneberger Straße
270.	Spielplatz Hüllenkoppel
280.	Spielplatz Schemmannstraße
300.	Sonstige Maßnahmen für Außenanlagen
Summe LV 10 Landschaftsbauarbeiten	

Zuzüglich der gesetzlichen Mehrwertsteuer aus EUR
in Höhe von 19,00 % EUR
..... EUR

Das LV besteht aus den Seiten 1 bis 68

(Ort)

(Datum)

(rechtsgültige Unterschrift)



**Angebotsaufforderung
Bieterangabenverzeichnis**

Projekt: 2018-6-200 Unterhaltung Spielplätze 2018
LV: 10 Landschaftsbauarbeiten

- 210.50. **Spielgerät neu, Kombirutsche, liefern und einbauen**
 (TB62)
 '.....'

- 210.60. **Spielgerät neu, Minischaukel, liefern und einbauen**
 (TB62)
 '.....'

- 210.70. **Spielgerät neu, 3er- Kontaktschaukel, Blutorange, liefern und einbauen**
 (TB62)
 '.....'

- 220.30. **Spielgerät neu, Seilbahn, L: 30 m liefern und einbauen**
 (TB63)
 '.....'

- 230.30. **Spielgerät neu, Spielkombination, liefern und einbauen**
 (TB62)
 '.....'

- 240.20. **Spielgerät neu, Netzschaukel mit Einlaufschutz, Gelbgrün, liefern und einbauen**
 (TB62)
 '.....'

- 250.50. **Spielgerät neu, 2er- Reck, Blau, liefern und einbauen**
 (TB62)
 '.....'

- 250.60. **Spielgerät neu, Netzschaukel mit Einlaufschutz, Blau, liefern und einbauen**
 (TB62)
 '.....'

- 260.20. **Spielgerät neu, Seilbahn, L: 25 m liefern und einbauen**
 (TB62)
 '.....'

- 270.50. **Spielgerät neu, Hochwippe 4-sitzig, Farbe: Rot m liefern und einbauen**
 (TB62)
 '.....'

- 270.60. **Spielgerät neu, Minischaukel, liefern und einbauen**
 (TB62)
 '.....'

- 270.70. **Bank neu, Pro Kids 'Design', liefern und einbauen**
 (TB62)
 '.....'



**Angebotsaufforderung
Bieterangabenverzeichnis**

Projekt: 2018-6-200 **Unterhaltung Spielplätze 2018**
LV: 10 **Landschaftsbauarbeiten**

280.30. **Spielgerät neu, 6er- Kontaktschaukel, Reinorange, liefern und einbauen**
(TB62)
'.....'

280.40. **Spielgerät neu, Netzschaukel mit Einlaufschutz, Reinorange, liefern und einbauen**
(TB62)
'.....'

280.50. **Spielgerät neu, Minischaukel, liefern und einbauen**
(TB62)
'.....'

280.60. **Bank neu, Pro Kids 'Design', liefern und einbauen**
(TB62)
'.....'

FREIE UND HANSESTADT HAMBURG - Bezirksamt Wandsbek
Management des öffentlichen Raumes – MR 310 - Stadtgrün

Baumaßnahme

Austausch von Schaukeln und Seilbahnen

Angebot für

Landschaftsbauarbeiten

Besondere Vertragsbedingungen (BVB)

Hinweis: Die §§ beziehen sich auf die Allgemeinen Vertragsbedingungen für die Ausführung von Bauleistungen (VOB/B).

1 Objekt-, Bauüberwachung (§ 4 Abs. 1)

Für die Objekt-, Bauüberwachung ist ausschließlich die von der Auftraggeberin benannte Person zuständig. Anordnungen Dritter dürfen nicht befolgt werden.

Die Objekt-/Bauüberwachung obliegt dem Bezirksamt Wandsbek, Management des öffentlichen Raumes - MR 311 - Planung und Bau Stadtgrün, vertreten durch Frau Julie Jochem (MR 311-5)

Diese/r hat _____ als Architekt/Ingenieur mit der Wahrnehmung beauftragt.

Die für die Objekt-/Bauüberwachung zuständige Person wird mit der Auftragserteilung bekannt gegeben.

2 Ausführungsfristen (§ 5)

2.1 Mit der Ausführung ist zu beginnen

am(Datum).

spätestens am(Datum).

unverzüglich nach Erteilung des Auftrages.

nach gesonderter schriftlicher Aufforderung durch die Auftraggeberin, die spätestens _____ Werktagen nach der Auftragserteilung erfolgt.

Hinweis: Gesonderte Aufforderung ist stets bei Veröffentlichung im HmbTG vorzunehmen, siehe Ziffer 7.5 VV-Bau.

spätestens _____ Werktagen nach Aufforderung. Späteste Aufforderung erfolgt am: _____ (Datum).

2.2 Die Leistung ist fertig zu stellen

spätestens am 31.05.2019 .

innerhalb von _____ Werktagen nach dem vereinbarten Beginn der Ausführung.

im Zeitraum von Januar bis Mai 2019.

spätestens _____ Werktagen nach _____ .

2.3 Einzelfristen

Einzelfristen für die Vollendung der Ausführung

- = spätestens _____ Werktagen nach _____

- = spätestens _____ (Datum)

Einzelfristen für den Ausführungsbeginn am Leistungsort

- = spätestens _____ Werktagen nach _____

- = spätestens _____ (Datum)

Einzelfristen für Verkehrsbeschränkungen

- = _____ Kalendertage

- = von _____ bis _____ (Datum)

Verbindliche Vertragsfristen gemäß § 5 Abs. 1 VOB/B sind die vorstehenden Fristen für den Ausführungsbeginn (2.1) und die Fertigstellung (2.2) sowie die folgenden Einzelfristen:

2.4 Die Auftraggeberin behält sich vor, vorstehend nicht datierte Zeitpunkte (Beginn und Ende der Ausführungsfrist und etwaiger Einzelfristen) im Zuschlagsschreiben datumsmäßig festzulegen.

3 Vertragsstrafe bei Fristüberschreitung (§ 11 Abs. 1)

Bei Überschreitung der Vertragsfristen hat der Auftragnehmer gemäß § 11 VOB/B für jeden Werktag des Verzugs folgende Vertragsstrafe zu zahlen:

- 3.1 Bei Überschreitung der Fristen für die Vollendung der Ausführung 75 EUR (netto)/Werktag
- 3.2 Bei Überschreitung der Einzelfristen für die Vollendung der Ausführung
- EUR (netto)/Werktag
- 3.3 Bei Überschreitung der Einzelfristen für den Ausführungsbeginn am Leistungsort
- EUR (netto)/Werktag
- 3.4 Bei Überschreitung der Einzelfristen für Verkehrsbeschränkungen
- EUR (netto)/Kalendertag
- 3.5 Die Vertragsstrafe wird auf insgesamt Prozent der Abrechnungssumme (netto) begrenzt.
Die Summe der zu zahlenden Vertragsstrafen wird auf insgesamt fünf Prozent der Abrechnungssumme begrenzt.
Hinweis: Zur Höhe der Vertragsstrafe wegen Fristüberschreitung siehe **Ziffer 6.12.2 VV-Bau**.

4 Beschleunigungsvergütung

- Nur für Tief- und sonstigen Ingenieurbau:** Die Geltung einer Beschleunigungsvergütung wird vereinbart gemäß beigefügten Formblatt „Beschleunigungsvergütung für Bauaufträge im Straßen- und Brückenbau auf BAB-Betriebsstrecken – Nutzungsausfallkosten“.

Hinweis: Bei Bedarf ankreuzen und das Formblatt beifügen!

- 4.1 Höhe der Beschleunigungsvergütung bei Unterschreitung der Einzelfristen
- EUR (netto) / Kalendertag
- EUR (netto) / Kalendertag
- EUR (netto) / Kalendertag
- 4.2 Die Beschleunigungsvergütung wird auf insgesamt fünf Prozent der Abrechnungssumme (netto) begrenzt.

5 Mängelansprüche

Als Verjährungsfristen für Mängelansprüche

- gelten die Fristen der Zusätzlichen Technischen Vertragsbedingungen bzw. des § 13 Abs. 4 VOB/B.

- gelten für folgende Leistungen die folgenden Fristen:

für Landschaftsbauarbeiten = 5 Jahre
für = Jahre

Hinweis: Die Frist darf max. fünf Jahre betragen, siehe **Ziffern 6.12.2 und 7.13 VV-Bau**.

6 Abrechnung mit IT-Anlagen

Führt der Auftragnehmer die Abrechnung mit IT-Anlagen durch, gelten folgende Bedingungen:

- 6.1 Für die Anwendung der „Sammlung REB“ ist deren Stand maßgebend.
- 6.2 Die Auftraggeberin beabsichtigt,
- alle Berechnungen mit IT-Anlagen zu prüfen, die der Auftragnehmer mit IT-Anlagen aufgestellt hat und
- folgende REB-VB nicht anzuwenden:
- 6.3 Der Auftragnehmer darf bei der Aufstellung der Abrechnung
- folgende IT-Programme nicht verwenden:
- folgende Rechenstelle nicht einsetzen:
- 6.4 Die Datenträger für die Prüfberechnung
 sind vom Auftragnehmer als Doppel der von ihm für die Leistungsberechnung verwendeten Datenträger zu liefern;
IT-spezifische Einzelheiten der Datenträger:

 werden von der Auftraggeberin selbst erstellt.

7 Rechnungen (§ 14)

- 7.1 Alle Rechnungen sind bei Bezirksamt Wandsbek, Management des öffentliche Raumes
MR 311 - Planung und Bau Stadtgrün, Am Alten Posthaus 2, 22041 Hamburg, 2-fach
-fach und zugleich
bei

-fach einzureichen.
- 7.2 Die notwendigen Rechnungsunterlagen (z.B. Mengenerrechnungen, Abrechnungszeichnungen, Handskizzen) sind einfach einzureichen.

8 Zahlung (§ 16 Abs. 3 Nr. 1)

Die Frist für die Prüfung der Schlussrechnung und die Fälligkeit der Schlusszahlung gemäß § 16 Abs. 3 Nr. 1 VOB/B

beträgt 30 Kalendertage.

wird aufgrund der besonderen Natur oder Merkmale der Vereinbarung auf 60 Kalendertage verlängert.

Hinweis: Zum Begründungserfordernis bei Fristverlängerung siehe **Ziffer 7.16** VV-Bau.

9 Sicherheitsleistung (§ 17)

9.1 Der Auftragnehmer hat Sicherheit nach Nr. 8 bzw. Nr. 11 *Zusätzliche Vertragsbedingungen (ZVB)* zu leisten, soweit in Nr. 9.2 oder Nr. 9.3 keine abweichende Vereinbarung getroffen ist.

Hinweis: Soll eine von den ZVB abweichende Sicherheitsleistung vereinbart werden, sind Nr. 9.2 bzw. 9.3 anzukreuzen.

9.2 Bei Aufträgen der **Freien und Hansestadt Hamburg** gilt abweichend von Nr. 8.1 ZVB:

Der Auftragnehmer stellt eine Sicherheit für die Vertragserfüllung in Höhe von 5 Prozent der Netto-Auftragssumme.

Der Auftragnehmer stellt eine Sicherheit für die Erfüllung von Mängelansprüchen in Höhe von drei Prozent der Netto-Auftragssumme bzw. der festgestellten Abrechnungssumme

bei Bauaufträgen ab einer Auftragssumme von 250.000 EUR (Regelfall).

ausnahmsweise unabhängig von der Höhe der Auftragssumme.

Sind festgestellte Mängel zu beseitigen, erhöht sich die Sicherheit um den zweifachen Betrag der voraussichtlichen Aufwendungen für die Mängelbeseitigung.

9.3 Bei Aufträgen in **Bundesauftragsverwaltung** gilt abweichend von Nr. 11 ZVB:

10 Weitere Besondere Vertragsbedingungen

10.1 Lohnänderungen

werden nicht berücksichtigt

werden bei Erfüllung der Voraussetzungen gemäß der Anlage *Lohngleitklausel* berücksichtigt.

Hinweis: Der Vordruck *Lohngleitklausel* ist beizufügen.

10.2 Führung von Bautageberichten

Bautagebuch ist zu führen und wöchentlich der Bauaufsicht zur Unterschrift vorzulegen.

10.3 ----

10.4 ----

11 Sonderregelung für Rahmenvereinbarungen

Für die Vergabe von Bauleistungen über eine Rahmenvereinbarung gilt Nr. 10 *Zusätzliche Vertragsbedingungen (ZVB)*. Darüber hinaus gelten allein folgende Maßgaben:

11.1 Die vorliegende Rahmenvereinbarung ist eine Rahmenvereinbarung für die Zeit vombis.....

11.2 Zur Erteilung von Einzelaufträgen ist/sind folgende Stelle(n) berechtigt:

11.3 Verlangt die Auftraggeberin die Ausführung eines Einzelauftrags sehr geringen Umfangs bis zu einem Nettowert von Euro wird eine zusätzliche Aufwandpauschale von Euro (netto) gezahlt, sofern die Ausführung nicht mit anderen Arbeiten zusammen durchgeführt werden kann.

11.4 Alle Rechnungen sind bei -fach und zugleich
bei -fach einzureichen.

Die notwendigen Rechnungsunterlagen (z.B. Mengenberechnungen, Abrechnungszeichnungen, Handskizzen) sind einfach/.....fach einzureichen.



Freie und Hansestadt Hamburg
Bezirksamt Wandsbek-Management des öffentlichen Raumes -
MR311- Planung und Bau Stadtgrün

Garten- und Landschaftsbau
Hans- Otto Voß, Inh. Matthias Voß

Lütten Hall 15

25496 Halstenbek

Auftrags-Nr.: Datum: 21.01.2019
BA-A/D4 G2 51- /2018
Vergabeart: Beschränkte
Ausschreibung
PSP-Element: 3-22403010-000013.07
2-22403010-100002.26 bis ...02.34
Sachkonto: 61300080/
86410000
HÜL-Nr.: siehe Liste

Sachbearbeiter/in: Frau Jochem
Tel.: / Fax: 040-42881-2579 / 040-42790- 5652

ZUSCHLAGSSCHREIBEN

2. Ausfertigung

- Baumaßnahme: Landschaftsbauarbeiten
 Rahmenvertragsleistungen:

Ihr Angebot vom 12.12.2018 für Landschaftsbauarbeiten

Sehr geehrte Damen und Herren,

aufgrund Ihres Angebots erhalten Sie im Namen und für Rechnung der Freien und Hansestadt Hamburg, Bezirksamt Wandsbek, Dezernat für Wirtschaft, Bauen und Umwelt, Management des öffentlichen Raumes, Planung und Bau Stadtgrün den

- Auftrag
 Rahmenauftrag

Hinweis: Zutreffendes ist angekreuzt.

zur Ausführung der oben bezeichneten Leistungen. Für die Auftragserteilung gelten die zusätzlichen Maßgaben dieses Schreibens (Nr. 1 – 3 unten).

Bitte reichen Sie eine Kopie dieses Schreibens mit der ausgefüllten und rechtsgültig unterschriebenen „Empfangsbestätigung und Mitteilung der Vertretungen“ (Nr. 4 unten) unverzüglich per Post, Telefax oder E-Mail an uns zurück.

Mit Eingang der von Ihnen unterzeichneten Empfangsbestätigung ist das Vergabeverfahren beendet. Ihr Ansprechpartner für die nachfolgende Auftragsausführung ist

Frau Ziegler - Management des öffentlichen Raumes - Planung und Bau-Stadtgrün - MR 311 – 2
Telefon 040-42881-2638; mail jule.ziegler@wandsbek.hamburg.de
(Name, Amt, Telefon, E-Mail)

1. Für die Erteilung des Auftrags gilt:

- a. Auftragssumme: brutto insgesamt 184.556,62 EUR
b. Fristen:

Es gelten die Ausführungsfristen der *Besonderen Vertragsbedingungen (BVB)*.

Gemäß Nr. 2.4 BVB werden die Fristen datumsmäßig wie folgt festgelegt:

Beginn der Arbeiten	am 01.03.2019
Fertigstellung der Arbeiten	am 30.06.2019
Ende der Einzelfristen -Arbeiten	am ---
-Arbeiten	am ---

c. Nachunternehmer:

Der Einsatz von Nachunternehmern bei der Leistungsausführung ist nicht gestattet.

Bei der Leistungsausführung ist ein Nachunternehmereinsatz

für bestimmte (Teil-)Leistungen wie folgt erlaubt:

Nachunternehmer:	für Leistungsanteil:
Nachunternehmer:	für Leistungsanteil:
Nachunternehmer:	für Leistungsanteil:

2. Für die Erteilung des Rahmenauftrags gilt:

Die Einzelaufträge werden Ihnen durch die in Nr. 11.2 *Besondere Vertragsbedingungen (BVB)* bezeichnete(n) Stelle(n) schriftlich mit Vordruck *Einzelauftrag (R)* erteilt.

3. Sonstige Hinweise und Erläuterungen

a. Objekt-/Bauüberwachung:

Die Objekt-/Bauüberwachung obliegt der/den in den *BVB* benannten Person(en).

Gemäß Nr. 1 *BVB* obliegt die Objekt-/Bauüberwachung der/den folgenden Person(en):

Dip.- Ing. Carsten Sempf (MR 311-4)

b. Sonstige Erläuterungen:

Abgerechnet wird, wie in der Leistungsbeschreibung Nr. 10 ausgeführt, in neun Einzelrechnungen, gem. angehängter Liste: Abrechnung der Spielplätze (Zusammenstellung) vom 04.01.2019.

Unterschrift(en) Dezernatsleitung

Fachamtsleitung

Hinweis: Zum Zwecke der ordnungsgemäßen Durchführung von Kontrollen auf den Baustellen durch die Auftraggeberin hat die Vergabestelle eine Kopie dieses Auftrags an die BSW (ABH 42) zu übersenden.

4. Empfangsbestätigung und Mitteilung der Vertretungen vom Auftragnehmer auszufüllen und zu unterschreiben

a. Ich/Wir bestätige(n) den Empfang Ihres vorstehenden Zuschlagsschreibens.

b. Für die Leitung der Ausführung des vorgenannten Bauauftrags wird als bevollmächtigte/r Vertreter/in bestellt:

Name Mathias Voß Tel. 09101-41650

Anschrift Lützen Hall 15 25469 Halstenbek

Ein Wechsel in der Vertretung wird der Dienststelle unverzüglich mitgeteilt.

c. Zur Entgegennahme von Anordnungen wird als bevollmächtigte/r Vertreter/in bestellt (falls abweichend von Nr.2):

Name Tel.

Anschrift

Ein Wechsel in der Vertretung wird der Dienststelle unverzüglich mitgeteilt.

Garten- und Landschaftsbau

Hans-Otto Voß

Inh. Mathias Voß e. K.

Lützen Hall 15, 25469 Halstenbek

Telefon 09101-41650 / Fax 40 26 44

info@grnbau-vooss.de

Halstenbek, 22.01.19
(Ort und Datum)

Mathias Voß
(Stempel und rechtsverbindliche Unterschrift)

(Zusammenstellung)

LV-Pos.	Name des Spielplatzes	HUEL-Nr.	PSP-Element	Sachkonto:	Preise	Gesamtsumme
100.	Abbruchmaßnahmen					
	Sonstige Maßnahmen f.	1241/ 2018	3-22403010-000013.07	61300080	14.445,41 €	
300.	Außenanlagen					
220.	KSP Eichtalpark	1208/ 2018	2-22403010-100002.26	8641 0000	15.096,10 €	
210.	KSP Bürgerpark	1206/ 2018	2-22403010-100002.27	8641 0000	20.449,20 €	
250.	KSP Bruhnrögenredder	1205/ 2018	2-22403010-100002.28	8641 0000	20.984,52 €	
270.	KSP Hüllenkoppel	1210/ 2018	2-22403010-100002.29	8641 0000	13.288,85 €	184.556,62 €
260.	KSP Schöneberger Str.	1212/ 2018	2-22403010-100002.30	8641 0000	14.232,76 €	
	KSP Timmendorfer Str.	entfällt				
280.	KSP Schemmannstr.	1211/ 2018	2-22403010-100002.32	8641 0000	41.274,31 €	
240.	KSP Bei den Höfen	1207/ 2018	2-22403010-100002.33	8641 0000	18.024,04 €	
230.	KSP Osterkamp	1214/ 2018	2-22403010-100002.34	8641 0000	26.761,43 €	

Bezirksamt Wandsbek

Management des öffentlichen Raumes
 Planung und Bau Stadtgrün HH, 04.01.19
 Postfach: 70 21 41, 22021 Hamburg

Besucher- u. Lieferadresse:
 Am Alten Posthaus 2, 22041 Hamburg

TIR-3M-3

Stoß