Landesbetrieb Erziehung und Beratung (LEB)

Stand: 1. Dezember 2018

Hamburg

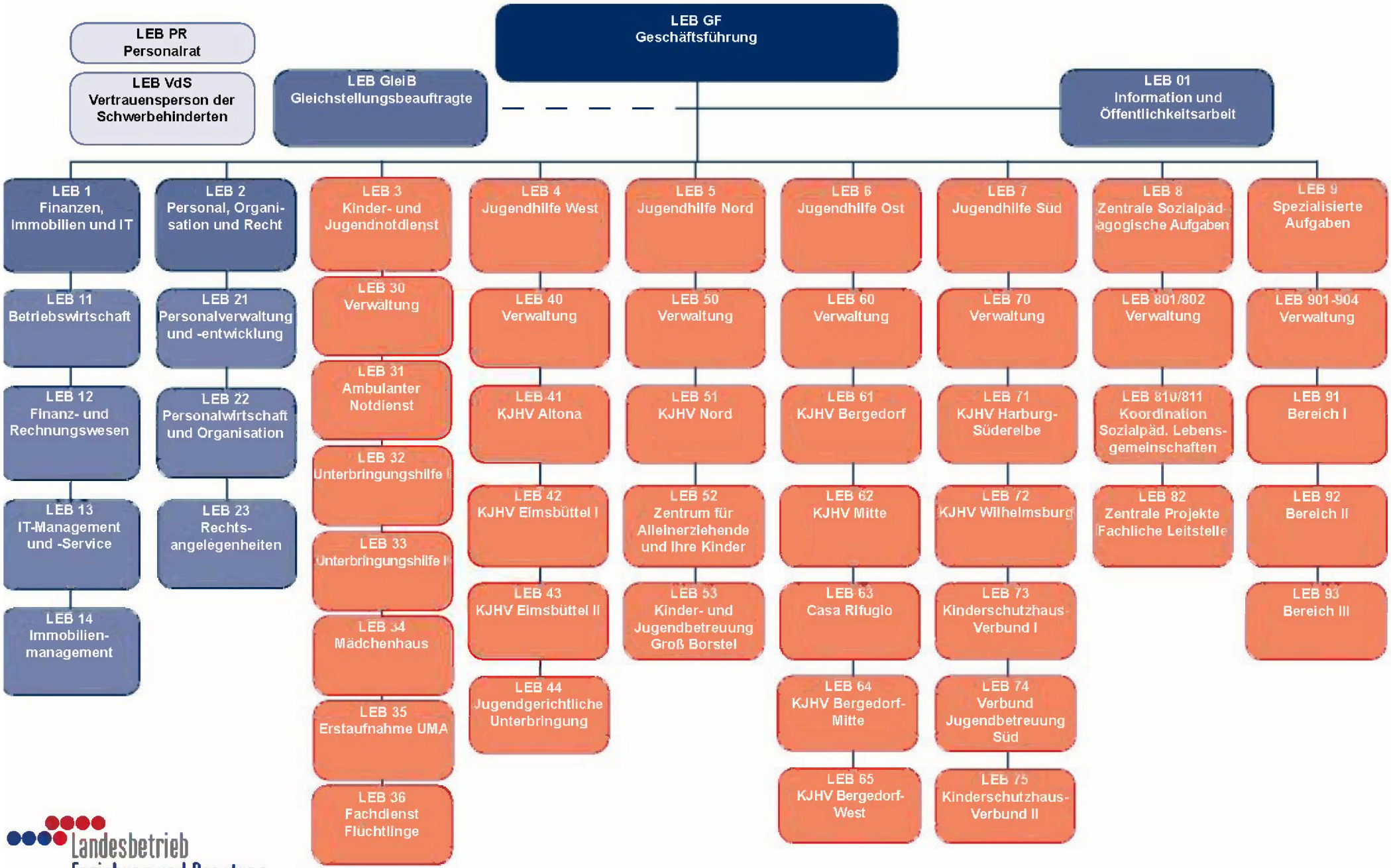

Landesbetrieb Erziehung und Beratung