



Hamburg. Deine Perlen.
Integrierte Stadtteilentwicklung

Sozialmonitoring Integrierte Stadtteilentwicklung

Ergebnisbericht

Karten- und Tabellenband 2018

Anhang

**F+B Forschung und Beratung für Wohnen,
Immobilien und Umwelt GmbH**

Jannis von Lüde

Telefon (040) 28 08 10 – 0
Telefax (040) 28 08 10 – 20
E-Mail service@f-und-b.de
Homepage <https://www.f-und-b.de>



Im Auftrag der Freien und Hansestadt Hamburg, vertreten durch:

Behörde für Stadtentwicklung und Wohnen
Amt für Wohnen, Stadterneuerung und Bodenordnung
Neuenfelder Straße 19
21109 Hamburg

Hamburg, Dezember 2018

Inhaltsverzeichnis

Inhaltsverzeichnis	3
Karten- und Abbildungsverzeichnis	4
Tabellenverzeichnis	6
A Ergebnisbericht.....	9
B Karten und Tabellenanhang.....	47
B.1 Karten.....	47
B.2 Tabellen.....	70
C Tabellenanhang	85
C.1 Entwicklung der Statistischen Gebiete im Zeitverlauf	86
C.2 Indizes auf Ebene der Statistischen Gebiete.....	113
C.3 Indikatoren auf Ebene der Statistischen Gebiete (z-Werte).....	133

Karten- und Abbildungsverzeichnis

Karte 1	Sozialmonitoring Bericht 2018: Statusindex.....	18
Karte 2	Sozialmonitoring Bericht 2018: Statistische Gebiete mit Wechsel der Statusindexklasse von 2017 auf 2018	19
Karte 3	Sozialmonitoring Bericht 2018: Dynamikindex	22
Karte 4	Sozialmonitoring Bericht 2018: Gesamtindex	26
Karte 5	Sozialmonitoring Bericht 2018: Räumliche Lage der statusniedrigen Statistischen Gebiete.....	29
Karte 6	Sozialmonitoring-Bericht 2018: Räumliche Cluster statusniedriger Statistischer Gebiete	31
Karte 7	Sozialmonitoring-Bericht 2018: Statuswechsel innerhalb der räumlichen Cluster statusniedriger Statistischer Gebiete	32
Karte 8	Sozialmonitoring Bericht 2018: Längerfristige Entwicklung statusniedriger Statistischer Gebiete im Zeitverlauf 2012-2018	37
Karte 9	Sozialmonitoring Bericht 2018: Gesamtindex und Fördergebiete der Integrierten Stadtteilentwicklung.....	41
Karte 10	Sozialmonitoring 2018: Gesamtindex	48
Karte 11	Sozialmonitoring 2017: Gesamtindex	49
Karte 12	Sozialmonitoring 2018: Gesamtindex und Fördergebiete der Integrierten Stadtteilentwicklung.....	50
Karte 13	Sozialmonitoring 2018: Statusindex.....	51
Karte 14	Sozialmonitoring 2018: Räumliche Cluster statusniedriger Statistischer Gebiete	52
Karte 15	Sozialmonitoring 2018: Statistische Gebiete mit Wechsel der Statusindexklasse von 2017 auf 2018	53
Karte 16	Sozialmonitoring-Bericht 2018: Statuswechsel innerhalb der räumlichen Cluster statusniedriger Statistischer Gebiete	54
Karte 17	Sozialmonitoring 2018: Räumliche Lage der statusniedrigen Statistischen Gebiete	55
Karte 18	Sozialmonitoring 2018: Längerfristige Entwicklung statusniedriger Statistischer Gebiete im Zeitverlauf 2012-2018	56
Karte 19	Sozialmonitoring 2018: Dynamikindex	57
Karte 20	Sozialmonitoring 2018: Anteil der unter 18-Jährigen an der Gesamtbevölkerung	58
Karte 21	Sozialmonitoring 2018: Anteil der 65-Jährigen und älteren an der Gesamtbevölkerung	59
Karte 22	Sozialmonitoring 2018: Kinder und Jugendliche mit Migrationshintergrund.....	60

Karte 23	Sozialmonitoring 2018: Kinder von Alleinerziehenden	61
Karte 24	Sozialmonitoring 2018: SGB-II-Empfänger/-innen	62
Karte 25	Sozialmonitoring 2018: SGB-II-Empfänger/-innen und Empfänger/innen nach AsylbLG.....	63
Karte 26	Sozialmonitoring 2018: Arbeitslose.....	64
Karte 27	Sozialmonitoring 2018: Kinder in Mindestsicherung	65
Karte 28	Sozialmonitoring 2018: Mindestsicherung im Alter	66
Karte 29	Sozialmonitoring 2018: Schulabschlüsse.....	67
Karte 30	Sozialmonitoring 2018: Wanderungssaldo je 100 Einwohner/-innen.....	68
Karte 31	Sozialmonitoring 2018: Wanderungsvolumen je 100 Einwohner/-innen..	69
Abbildung 1	Anteil der Statistischen Gebiete mit niedrigem, mittlerem und hohem Lokalisationsquotienten 2008 bis 2017	44
Abbildung 2	Segregationsindex (SI) 2008 bis 2017	45

Tabellenverzeichnis

Tabelle 1	Aufmerksamkeitsindikatoren des Sozialmonitorings 2018	12
Tabelle 2	Neue und nicht berücksichtigte Statistische Gebiete	13
Tabelle 3	Wertebereich für die Statussumme Sozialmonitoring 2018 (31.12.2017)	14
Tabelle 4	Anzahl der Statistischen Gebiete nach Statusindexklassen 2017 und 2018	15
Tabelle 5	Anzahl der Statistischen Gebiete mit einem höheren oder niedrigeren Status als 2017.....	16
Tabelle 6	Statistische Gebiete mit einem niedrigeren Statusindex als 2017 (nur statusniedrige Statistische Gebiete 2018).....	16
Tabelle 7	Statistische Gebiete mit einem höheren Statusindex als 2017 (nur statusniedrige Statistische Gebiete 2017).....	17
Tabelle 8	Wertebereich für den Dynamikindex Sozialmonitoring 2018 (31.12.2017).....	20
Tabelle 9	Anzahl der Statistischen Gebiete nach Dynamikindexklassen 2017 und 2018	20
Tabelle 10	Anzahl der Statistischen Gebiete nach Gesamtindexklassen 2018.....	23
Tabelle 11	Anzahl der Statistischen Gebiete nach Gesamtindexklassen 2017.....	23
Tabelle 12	Gesamtindex 2018 und Verteilung der Einwohnerzahl (Hamburg gesamt)	24
Tabelle 13	Statistische Gebiete mit einem niedrigen oder sehr niedrigen Status sowie einer negativen Dynamik.....	27
Tabelle 14	Statistische Gebiete mit einem zweifach niedrigeren Statusindex als 2017 (nur statusniedrige Statistische Gebiete 2018)	34
Tabelle 15	Längerfristige Entwicklung statusniedriger Statistischer Gebiete im Zeitverlauf 2012-2018.....	35
Tabelle 16	Anzahl der Statistischen Gebiete in Fördergebieten der Integrierten Stadtteilentwicklung nach Gesamtindexklassen 2018	39
Tabelle 17	Statistische Gebiete in Fördergebieten der Integrierten Stadtteilentwicklung mit einem höheren Statusindex 2018 im Vergleich zu 2017 (nur statusniedrige Statistische Gebiete 2017)	40
Tabelle 18	Statistische Gebiete in Fördergebieten der Integrierten Stadtteilentwicklung mit einem niedrigeren Statusindex 2018 im Vergleich zu 2017 (nur statusniedrige Statistische Gebiete 2018).....	40
Tabelle 19	Korrelationsanalyse der in die Betrachtung einbezogenen Variablen (Stand 31.12.2017).....	43
Tabelle 20	Anzahl der Statistischen Gebiete nach Gesamtindexklassen 2018.....	70

Tabelle 21	Neue und nicht berücksichtigte Statistische Gebiete 2018	70
Tabelle 22	Gesamtindex 2017 und 2018: Anteil der Statistischen Gebiete nach Gesamtindexklassen (in %)	70
Tabelle 23	Anzahl der Statistischen Gebiete nach Statusindexklassen 2018	71
Tabelle 24	Zuordnung der im letzten Jahr nicht berücksichtigten Statistischen Gebiete zu Statusindexklassen	71
Tabelle 25	Anzahl der Statistischen Gebiete nach Dynamikindexklassen 2017 und 2018	71
Tabelle 26	Zuordnung der im letzten Jahr nicht berücksichtigten Statistischen Gebiete zu Dynamikindexklassen	71
Tabelle 27	Gesamtindex und Verteilung der Statistischen Gebiete 2018 (Hamburg gesamt)	72
Tabelle 28	Gesamtindex und Verteilung der Einwohnerzahl 2018 (Hamburg gesamt)	72
Tabelle 29	Gesamtindex und Verteilung der Einwohnerzahlen 2018 (Bezirk Hamburg-Mitte)	73
Tabelle 30	Gesamtindex und Verteilung der Einwohnerzahlen 2018 (Bezirk Altona)	73
Tabelle 31	Gesamtindex und Verteilung der Einwohnerzahlen 2018 (Bezirk Eimsbüttel)	74
Tabelle 32	Gesamtindex und Verteilung der Einwohnerzahlen 2018 (Bezirk Hamburg-Nord)	74
Tabelle 33	Gesamtindex und Verteilung der Einwohnerzahlen 2018 (Bezirk Wandsbek)	75
Tabelle 34	Gesamtindex und Verteilung der Einwohnerzahlen 2018 (Bezirk Bergedorf)	75
Tabelle 35	Gesamtindex und Verteilung der Einwohnerzahlen 2018 (Bezirk Harburg)	76
Tabelle 36	Statistische Gebiete mit einem niedrigen Status sowie einer negativen Dynamik 2018	76
Tabelle 37	Statistische Gebiete mit einem sehr niedrigen Status sowie einer negativen Dynamik 2018	76
Tabelle 38	Statistische Gebiete in Fördergebieten der Integrierten Stadtteilentwicklung nach Gesamtindexklassen 2018	77
Tabelle 39	Statistische Gebiete in Fördergebieten der Integrierten Stadtteilentwicklung mit einem höheren Statusindex 2018 im Vergleich zu 2017 (nur statusniedrige Gebiete 2017)	77

Tabelle 40	Statistische Gebiete in Fördergebieten der Integrierten Stadtteilentwicklung mit einem niedrigeren Statusindex 2018 im Vergleich zu 2017 (nur statusniedrige Statistische Gebiete 2018).....	77
Tabelle 41	Fördergebiete der Integrierten Stadtteilentwicklung: Gesamtindex und Verteilung der Einwohnerzahlen 2018	78
Tabelle 42	Aufmerksamkeitsindikatoren 2016 bis 2018	78
Tabelle 43	Mittelwerte und Standardabweichungen differenziert nach Statusindexklassen	79
Tabelle 44	Gesamtindex 2017 und 2018: Anzahl der Statistischen Gebiete nach Gesamtindexklassen	80
Tabelle 45	Statistische Gebiete mit Statuswechsel differenziert nach Statusindexklassen 2018.....	80
Tabelle 46	Statistische Gebiete mit einem höheren Statusindex in 2018 als 2017 (nur statusniedrige Statistische Gebiete 2017).....	81
Tabelle 47	Statistische Gebiete mit einem niedrigeren Statusindex in 2018 als 2017 (nur statusniedrige Statistische Gebiete 2018)	82
Tabelle 48	Längerfristige Entwicklung statusniedriger Statistischer Gebiete im Zeitverlauf 2012-2018.....	82
Tabelle 49	Längerfristige Entwicklung aller Statistischen Gebiete im Zeitverlauf 2012-2018	83
Tabelle 50	Wertebereich für die Statussumme 2018 (31.12.2017).....	83
Tabelle 51	Wertebereich für die Dynamiksumme 2018 (31.12.2017)	84

A Ergebnisbericht

Inhaltsverzeichnis Ergebnisbericht

A	Ergebnisbericht.....	9
1	Einleitung – Anlass und Grundlagen	11
2	Gesamtstädtische Entwicklungstrends.....	14
2.1	Statusindex.....	14
2.2	Dynamikindex	20
2.3	Gesamtindex.....	23
3	Sozialräumliche Entwicklungstrends	27
4	Langfristige Entwicklungstrends in statusniedrigen Statistischen Gebieten .	35
5	Entwicklungstrends in Fördergebieten der Integrierten Stadtteilentwicklung	39
6	Entwicklung der sozialräumlichen Polarisierung auf Ebene der Statistischen Gebiete	42
6.1	Identifikation einer Stellvertretervariable	42
6.2	Lokalisationsquotient (LQ)	43
6.3	Segregationsindex	45
7	Fazit.....	46

1 Einleitung – Anlass und Grundlagen

Der Sozialmonitoring-Bericht analysiert und beschreibt jährlich sozialräumliche Entwicklungen innerhalb der Freien und Hansestadt Hamburg. Ziel ist es, sozialräumliche Unterschiede innerhalb der Stadt zu erkennen und potenziell unterstützungsbedürftige Quartiere zu identifizieren. Hierfür erfolgt eine kleinräumige Analyse ausgewählter Indikatoren auf der Ebene der 941 Statistischen Gebiete der Stadt Hamburg. So können Teilräume beobachtet, miteinander verglichen und Statistische Gebiete identifiziert werden, in denen ggf. kumulierte Problemlagen zu vermuten sind. Damit übernimmt das Sozialmonitoring die Funktion eines Frühwarnsystems. Die Ergebnisse können als Ausgangspunkt für vertiefende Analysen dienen, aus denen gegebenenfalls stadtteilentwicklungspolitische Handlungsbedarfe für diese Quartiere abgeleitet werden¹.

Darüber hinaus ermöglicht die kontinuierliche Fortschreibung einen Vergleich der Ergebnisse im Zeitverlauf. Neben den gesamtstädtischen sozialräumlichen Entwicklungsprozessen können auch kleinräumige Entwicklungen einzelner Statistischer Gebiete im Zeitverlauf seit 2012 abgebildet werden.

Grundlage des vorliegenden Sozialmonitoring-Berichts 2018 bilden Daten zum Stichtag 31.12.2017. Insgesamt wurden 848 Statistische Gebiete mit mindestens 300 Einwohnerinnen und Einwohnern berücksichtigt und auf sieben sogenannte Aufmerksamkeitsindikatoren hin untersucht (vgl. Tabelle 1). Darunter werden Kennzahlen verstanden, die besonders gut geeignet sind, auf mögliche Problemlagen im Quartier hinzuweisen. Jedem Statistischen Gebiet wurde ein Statusindex (hoch, mittel, niedrig und sehr niedrig) und ein Dynamikindex (positiv, stabil, negativ) zugewiesen und daraus ein Gesamtindex abgeleitet. Im Ergebnis werden die aktuellen Ergebnisse zur Ungleichheit der Sozialräume in Hamburg in zwölf Gesamtindexklassen dargestellt (vgl. Kapitel 2.3).

Bei der Betrachtung, wie sich die einzelnen Aufmerksamkeitsindikatoren über einen längeren Zeitraum entwickelt haben, zeigt sich, dass der Anteil von Kindern von Alleinerziehenden und der Anteil an Arbeitslosen seit 2014 gesamtstädtisch leicht rückläufig ist. Hingegen ist beim Anteil der Kinder und Jugendlichen mit Migrationshintergrund sowie beim Anteil der Empfängerinnen und Empfänger von Mindestsicherung im Alter gesamtstädtisch eine Zunahme zu beobachten.

Seit 2016 stehen kleinräumige Daten zu den Empfängerinnen und Empfängern nach Asylbewerberleistungsgesetz (AsylbLG) zur Verfügung. Vor dem Hintergrund des Zuzugs von Flüchtlingen wurde der Indikator „SGB II-Empfänger/-innen“ daher um diese Zahlen ergänzt und wird seither in der modifizierten Form in der Auswertung berücksichtigt. Die gesamtstädtische Entwicklung dieses Indikators verläuft schwankend: Der Anteil der SGB-II- und AsylbLG-Empfänger hat seit 2014 zunächst zugenommen. Aktuell ist im Vergleich zum Vorjahr ein leichter Rückgang erkennbar.

¹ Eine detaillierte Beschreibung der Methode des Hamburger Indexverfahrens kann dem Sozialmonitoring-Bericht 2014 entnommen werden: <http://www.hamburg.de/contentblob/4451384/data/dSozialmonitoring-Bericht-2014.pdf> (zuletzt aufgerufen am 25.10.2017)

Tabelle 1 Aufmerksamkeitsindikatoren des Sozialmonitorings 2018

Indikator	Statusindikator	Dynamikindikator
Kinder und Jugendliche mit Migrationshintergrund Anteil der Kinder und Jugendlichen mit Migrationshintergrund an der Bevölkerung unter 18 Jahren	S1 Erhebungszeitpunkt: 31.12.2017	D1 Veränderung in %-Punkten: 31.12.2017 zum 31.12.2014
Kinder von Alleinerziehenden Anteil der Kinder von Alleinerziehenden an allen unter 18-Jährigen	S2 Erhebungszeitpunkt: 31.12.2017	D2 Veränderung in %-Punkten: 31.12.2017 zum 31.12.2014
SGB-II-Empfänger/-innen Anteil der SGB II-Empfänger/-innen an der Bevölkerung insgesamt Empfänger/-innen nach AsylbLG Anteil der Empfänger/-innen nach AsylbLG an der Bevölkerung insgesamt	S3 Erhebungszeitpunkt: 31.12.2017	D3 Veränderung des Anteils SGB-II-Empfänger in %-Punkten: 31.12.2017 zum 31.12.2014
Arbeitslose Anteil der Arbeitslosen (SGB III und SGB II) an der Bevölkerung zwischen 15 und 65 Jahren	S4 Erhebungszeitpunkt: 31.12.2017	D4 Veränderung in %-Punkten: 31.12.2017 zum 31.12.2014
Kinder in Mindestsicherung Anteil nicht erwerbsfähiger Hilfebedürftiger (SGB II) an der Bevölkerung unter 15 Jahren	S5 Erhebungszeitpunkt: 31.12.2017	D5 Veränderung in %-Punkten: 31.12.2017 zum 31.12.2014
Mindestsicherung im Alter Anteil der Empfänger/-innen von Mindestsicherung im Alter (SGB XII) an der Bevölkerung 65 Jahre und älter	S6 Erhebungszeitpunkt: 31.12.2017	D6 Veränderung in %-Punkten: 31.12.2017 zum 31.12.2014
Schulabschlüsse Anteil der Schülerinnen und Schüler ohne Schulabschluss, mit erstem allgemeinbildendem oder mittlerem Schulabschluss an allen Schulabschlüssen	S7 Summe der Schuljahre 2014/15 + 2015/16 + 2016/17	

Die Ergebnisse des vorliegenden Berichts beinhalten bereits zum zweiten Mal die Empfängerinnen und Empfänger nach Asylbewerberleistungsgesetz (AsylbLG). Ein Vergleich der Ergebnisse mit den Vorjahren ist trotz der methodischen Anpassung möglich, da nach wie vor eine Einschätzung der sozialen Lage zum jeweiligen Analysezeitpunkt und der Veränderung eines Statistischen Gebiets in Relation zum hamburgischen Durchschnitt möglich ist. Somit kann eine Einordnung der statusniedrigen Statistischen Gebiete oder eine Auswertung der Veränderungen im Zeitverlauf erfolgen.

Bei den Analysen wurden – wie auch in den vergangenen Jahren – nur Statistische Gebiete mit mindestens 300 Einwohnerinnen oder Einwohnern einbezogen (Stand 31.12.2017), um starken Verzerrungen der Ergebnisse und Datenschutzproblemen bei Statistischen Gebieten mit einer geringen Einwohnerzahl vorzubeugen. Insgesamt wurden in diesem Jahr 848 Statistische Gebiete berücksichtigt.

Im Vergleich zum Vorjahr sind vier Statistische Gebiete aufgrund eines Einwohnerzuwachses auf über 300 Einwohnerinnen oder Einwohner neu hinzugekommen (vgl. Tabelle 2). Im Gegenzug sind zwei Statistische Gebiete aufgrund eines Einwohnerrückgangs entfallen.

Tabelle 2 Neue und nicht berücksichtigte Statistische Gebiete

Berücksichtigung	Im Stadtteil	Statistisches Gebiet	Einwohner 31.12.2017
+ ergänzt	Hammerbrook	006 002	336
+ ergänzt	Hamm	010 001	305
+ ergänzt	Groß Borstel	046 002	409
+ ergänzt	Rahlstedt	074 004	501
- entfallen	Hammerbrook	006 005	176
- entfallen	Stellingen	043 007	164

2 Gesamtstädtische Entwicklungstrends

2.1 Statusindex

Unter Berücksichtigung der sieben Aufmerksamkeitsindikatoren (vgl. Tabelle 1) wird für jedes der 848 Statistischen Gebiete ein Statusindex berechnet. Der Statusindex beschreibt die Ist-Situation in den Statistischen Gebieten zum 31.12.2017. Für die Berechnung des Statusindex ist zunächst eine Standardisierung (z-Transformation) der Indikatoren erforderlich. Mit diesem Verfahren können die Werte der einzelnen Indikatoren ins Verhältnis zu allen untersuchten Statistischen Gebieten gesetzt werden. Die einzelnen z-Werte werden anschließend für jedes Statistische Gebiet aufsummiert, sodass jedem Statistischen Gebiet ein Kennwert zugewiesen wird, der den Status eines Statistischen Gebiets ins Verhältnis zum hamburgischen Durchschnitt setzt. Dieser Kennwert bildet die Statussumme und stellt die Grundlage für die Zuordnung zu einer der Statusindexklassen (hoch, mittel, niedrig oder sehr niedrig) dar. Die Einteilung in eine der Statusindexklassen wird dabei durch die Anzahl der Standardabweichungen bestimmt (vgl. Tabelle 3). Die Standardabweichung für die Statussumme beträgt in diesem Jahr 5,77.

Tabelle 3 Wertebereich für die Statussumme Sozialmonitoring 2018 (31.12.2017)

Statusindexklasse	Streuung (SD)	Wertebereich Statussumme
Hoch	mehr als -1,0 SD	mehr als -5,77
Mittel	-1,0 bis +1,0 SD	-5,77 bis +5,77
Niedrig	mehr als +1,0 SD bis 1,5 SD	mehr als +5,77 bis +8,66
Sehr niedrig	mehr als +1,5 SD	mehr als +8,66

Werden nun die Statistischen Gebiete gemäß ihrer Statussumme und den definierten Klassengrenzen den Statusindexklassen zugeordnet, zeigt sich, dass 542 Statistische Gebiete (64 %) und damit knapp zwei Drittel aller Statistischen Gebiete in Hamburg einen mittleren Status aufweisen (vgl. Tabelle 4). Die zweitgrößte Gruppe mit 151 Statistischen Gebieten stellen diejenigen mit einem hohen Status dar (18 %). In den 82 % der Statistischen Gebiete mit mittlerem und hohem Status lebten zum Stichtag rund 1.493.000 Personen und somit rund 80 % der Einwohnerinnen und Einwohner Hamburgs. Demgegenüber weisen jeweils rund 9 % aller Statistischen Gebiete einen niedrigen oder sehr niedrigen Status auf.

Tabelle 4 Anzahl der Statistischen Gebiete nach Statusindexklassen 2017 und 2018

Statusindex	Sozialmonitoring 2017 (31.12.2016)		Sozialmonitoring 2018 (31.12.2017)	
	Anzahl der Stat. Gebiete	Anteile in %	Anzahl der Stat. Gebiete	Anteile in %
Hoch	158	18,7%	151	17,8%
Mittel	535	63,2%	542	63,9%
Niedrig	77	9,1%	79	9,3%
Sehr niedrig	76	9,0%	76	9,0%
Gesamt	846	100%	848	100%

Im Vergleich zum Vorjahr ist die Anzahl der Statistischen Gebiete mit sehr niedrigem Status mit 76 konstant geblieben, während die Zahl der Statistischen Gebiete mit niedrigem Status um zwei Statistische Gebiete und damit leicht zugenommen hat (vgl. Tabelle 4).

Die Zahl der Statistischen Gebiete mit hohem Status ist im Vergleich zum Vorjahr von 158 auf 151 zurückgegangen, und in der gleichen Höhe hat die Zahl der Statistischen Gebiete mit mittlerem Status von 535 auf 542 zugenommen. Veränderungen finden hauptsächlich in den Statistischen Gebieten mit hohen und mittleren Status statt und zwar dort, wo die Werte der Indikatoren sich dem Hamburger Durchschnitt annähern oder knapp über diesem liegen. Bei den Statistischen Gebieten mit stärkeren Abweichungen gegenüber dem Hamburgischen Durchschnitt ändert sich hingegen wenig.

Nur in wenigen Statistischen Gebieten gab es Veränderungen im Vergleich zum Vorjahr. Besonderes Interesse gilt auch hier den Statistischen Gebieten mit niedrigem oder sehr niedrigem Status. Die Tabelle 5 zeigt, dass insgesamt 41 Statistische Gebiete einen niedrigeren Status als im Vorjahr haben (vgl. dazu auch Tabelle 6). Davon ist bei zwölf Statistischen Gebieten der Status von mittel zu niedrig und bei acht Statistischen Gebieten von niedrig zu sehr niedrig gewechselt. Lediglich bei einem Statistischen Gebiet (84002 in Billwerder) ist der Status aufgrund des Zuzugs von Leistungsbeziehenden nach dem SGB II bzw. dem AsylbLG durch den Neubau einer Flüchtlingsunterkunft mit der Perspektive Wohnen um zwei Statusindexklassen gesunken (vgl. Kapitel 3).

Demgegenüber wurden insgesamt 35 Statistische Gebiete in einen höheren Status als im Vorjahr eingestuft (vgl. Tabelle 5 und Tabelle 7). Neun Statistische Gebiete haben ihren Status von niedrig zu mittel und zwölf Statistische Gebiete ihren Status von sehr niedrig zu niedrig verändert. Bei einem Statistischen Gebiet (6003 in Hammerbrook) hat sich der Status von sehr niedrig auf mittel um zwei Stufen verbessert. Ursächlich hierfür sind zum einen die geringe Einwohnerzahl des Statistischen Gebiets und zum anderen die geringe Personenanzahl des Indikators. Dies führt dazu, dass leichte Veränderungen der absoluten Zahl bereits ausreichen, um den Status zu ändern.

Tabelle 5 Anzahl der Statistischen Gebiete mit einem höheren oder niedrigeren Status als 2017

Art des Statusindexwechsels	Wechsel der Statusindexklasse von...	Anzahl Statistische Gebiete
niedrigerer Status	hoch zu mittel	20
	mittel zu niedrig	12
	mittel zu sehr niedrig	1
	niedrig zu sehr niedrig	8
	Insgesamt	41
höherer Status	sehr niedrig zu niedrig	9
	sehr niedrig zu mittel	1
	niedrig zu mittel	12
	mittel zu hoch	13
	Insgesamt	35

Tabelle 6 Statistische Gebiete mit einem niedrigeren Statusindex als 2017 (nur statusniedrige Statistische Gebiete 2018)

Stadtteil	Stat. Gebiet	Sozialmonitoring 2017 (31.12.2016)	Sozialmonitoring 2018 (31.12.2017)
HafenCity	002 002	mittel	niedrig
St. Georg	005 009	niedrig	sehr niedrig
Hamm	009 005	mittel	niedrig
Horn	011 002	niedrig	sehr niedrig
Wilhelmsburg	016 021	mittel	niedrig
Altona-Altstadt	021 009	niedrig	sehr niedrig
Bahrenfeld	025 008	mittel	niedrig
Bahrenfeld	025 011	mittel	niedrig
Osdorf	029 004	niedrig	sehr niedrig
Osdorf	029 007	mittel	niedrig
Alsterdorf	047 001	mittel	niedrig
Dulsberg	052 006	mittel	niedrig
Wandsbek	058 008	mittel	niedrig
Jenfeld	060 003	mittel	niedrig
Jenfeld	060 009	mittel	niedrig
Bramfeld	063 013	niedrig	sehr niedrig
Steilshoop	064 008	niedrig	sehr niedrig
Rahlstedt	074 035	niedrig	sehr niedrig
Billwerder	084 002	mittel	sehr niedrig
Neuallermöhe	107 012	niedrig	sehr niedrig
Neuenfelde	103 002	mittel	niedrig

**Tabelle 7 Statistische Gebiete mit einem höheren Statusindex als 2017
(nur statusniedrige Statistische Gebiete 2017)**

Stat. Gebiet	Stadtteil	Sozialmonitoring 2017 (31.12.2016)	Sozialmonitoring 2018 (31.12.2017)
St. Pauli	004 006	niedrig	mittel
Hammerbrook	006 001	niedrig	mittel
Hamm	009 004	sehr niedrig	niedrig
Billstedt	012 024	sehr niedrig	niedrig
Wilhelmsburg	016 005	sehr niedrig	niedrig
Bahrenfeld	025 001	niedrig	mittel
Lurup	028 001	niedrig	mittel
Schnelsen	041 006	niedrig	mittel
Hoheluft-Ost	044 005	mittel	hoch
Winterhude	048 008	niedrig	mittel
Dulsberg	052 002	sehr niedrig	niedrig
Dulsberg	052 007	sehr niedrig	niedrig
Barmbek-Nord	053 010	niedrig	mittel
Jenfeld	060 007	niedrig	mittel
Jenfeld	060 011	niedrig	mittel
Tonndorf	061 006	niedrig	mittel
Rahlstedt	074 036	niedrig	mittel
Bergedorf	076 004	niedrig	mittel
Harburg	088 003	sehr niedrig	niedrig
Eißenendorf	096 004	sehr niedrig	niedrig
Neugraben-Fischbek	101 004	sehr niedrig	niedrig
Neugraben-Fischbek	101 013	sehr niedrig	niedrig

Karte 1 Sozialmonitoring Bericht 2018: Statusindex

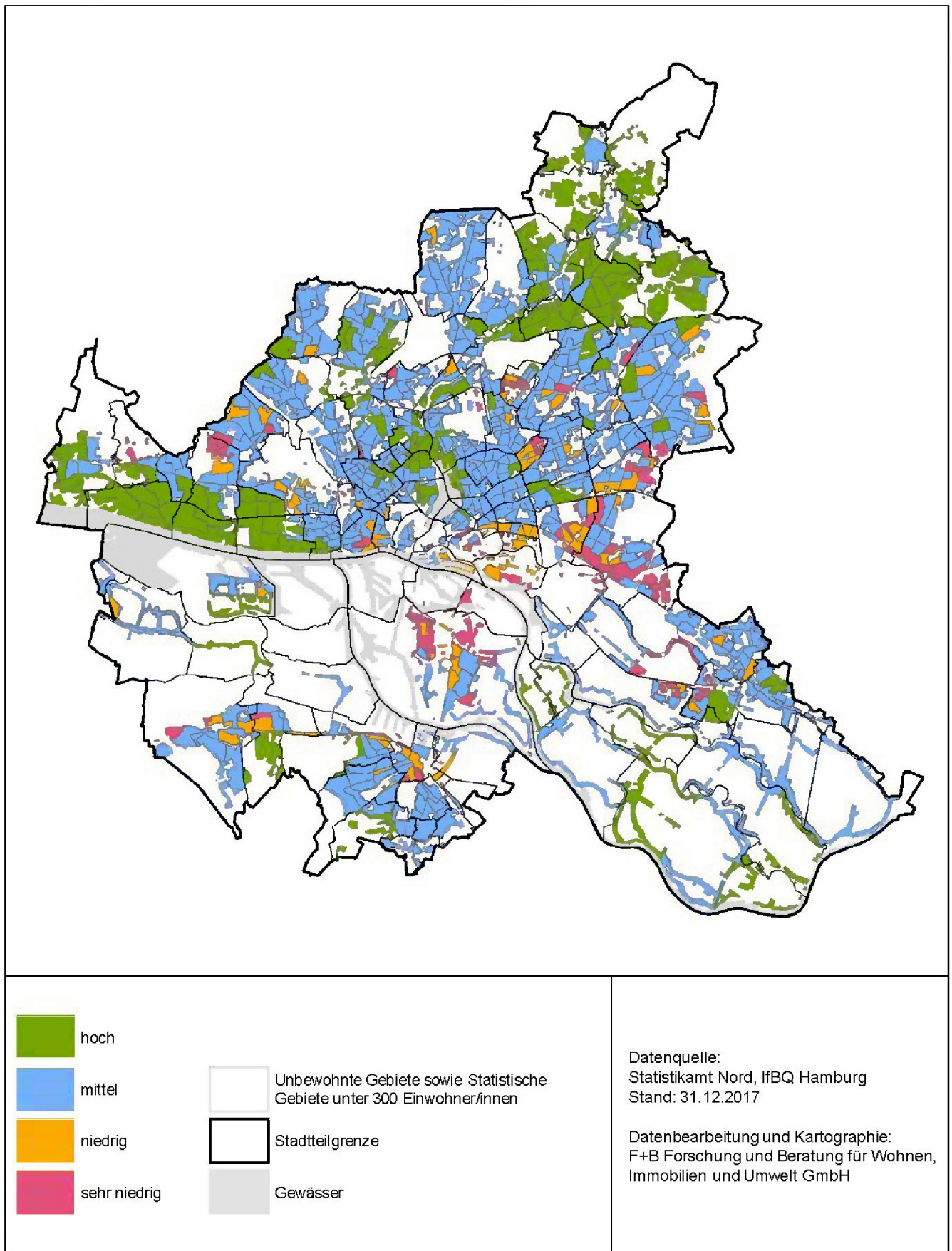

Karte 2 Sozialmonitoring Bericht 2018: Statistische Gebiete mit Wechsel der Statusindexklasse von 2017 auf 2018

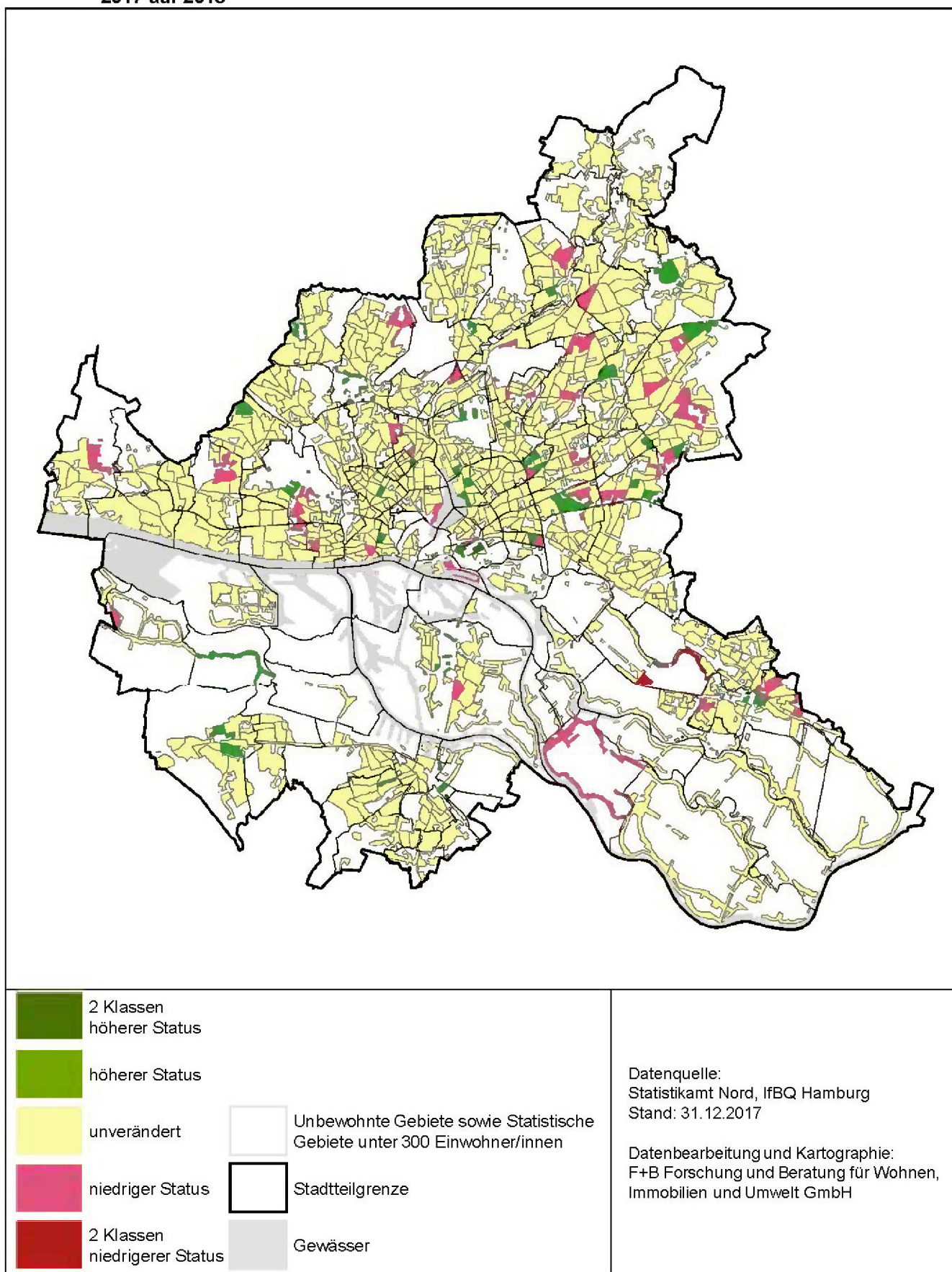

2.2 Dynamikindex

Während der Statusindex die aktuelle Situation in einem Statistischen Gebiet darstellt, bildet der Dynamikindex das Stichtagsverhältnis der letzten vier Jahre von 2014 bis 2017 (Stichtag jeweils der 31.12.) ab. Wie schon beim Statusindex werden die Werte mittels z-Transformation standardisiert und eine Dynamiksumme gebildet. Auf Basis der Standardabweichung der Dynamiksumme von 3,6 erfolgt die Klassifizierung in die Dynamikklassen negativ, stabil und positiv (vgl. Tabelle 8). Die Standardabweichung ist im Vergleich zum Vorjahr (Standardabweichung 2016: 3,75) leicht gesunken. Dies deutet darauf hin, dass die Unterschiede zwischen den Statistischen Gebieten leicht zurückgehen.

Tabelle 8 Wertebereich für den Dynamikindex Sozialmonitoring 2018 (31.12.2017)

Dynamikindexklasse	Streuung (SD)	Wertebereich (Dynamiksumme)
Positiv	mehr als -1,0 SD	weniger als -3,6
Stabil	-1,0 bis +1,0 SD	-3,6 bis +3,6
Negativ	mehr als +1,0 SD	mehr als +3,6

Die Unterteilung der Statistischen Gebiete nach Dynamikklassen zeigt, dass 92,7 % der Statistischen Gebiete eine stabile Entwicklung verzeichnen (vgl. Tabelle 9). Das ist im Vergleich zum Vorjahr ein leichter Anstieg um 1,9 %-Punkte. Zudem weisen 2,6 % der Statistischen Gebiete eine hohe und 4,7 % eine niedrige Dynamik auf. Somit sind auch bei der Verteilung der Statistischen Gebiete auf Dynamikindex-Klassen nur geringfügige Veränderungen zum Vorjahr festzustellen.

Wie bereits im Vorjahr ist auch beim Sozialmonitoring-Bericht 2018 auffällig, dass deutlich mehr Statistische Gebiete (93 %) im gesamtstädtischen Vergleich eine stabile Dynamik aufweisen. Das ist sowohl bei den Statistischen Gebieten mit einem hohen als auch bei denen mit einem niedrigen Status erkennbar und deutet darauf hin, dass die Statistischen Gebiete sich gesamtstädtisch insgesamt sehr stabil entwickeln. Nur relativ wenige der Statistischen Gebiete weisen eine positive oder negative Dynamik auf, d.h. ihre Entwicklung verlief im Vergleich zum hamburgischen Durchschnitt deutlich schlechter bzw. besser.

Tabelle 9 Anzahl der Statistischen Gebiete nach Dynamikindexklassen 2017 und 2018

Dynamikindex	Sozialmonitoring 2017 (31.12.2016)		Sozialmonitoring 2018 (31.12.2017)	
	Anzahl der Stat. Gebiete	Anteile in %	Anzahl der Stat. Gebiete	Anteile in %
Positiv	31	3,7%	22	2,6%
Stabil	768	90,8%	786	92,7%
Negativ	47	5,6%	40	4,7%
Gesamt	846	100,0%	848	100,0%

Der Dynamikindex bildet lediglich die Entwicklung in einem Statistischen Gebiet im Verhältnis zur Entwicklung aller untersuchten Statistischen Gebiete ab. Das bedeutet, dass bei einem negativen Dynamikindex die Entwicklung entweder stärker negativ oder weniger positiv als die Entwicklung des gesamtstädtischen Durchschnitts verlaufen ist. Ein negativer Dynamikindex geht somit nicht zwangsläufig mit einer negativen Entwicklung in einem Statistischen Gebiet einher, sondern zeigt die relative Entwicklung im Verhältnis zu den anderen Statistischen Gebieten. Zudem ist zu berücksichtigen, dass der Dynamikindex deutlich empfindlicher auf Schwankungen bzw. Veränderungen reagiert.

Bei der Betrachtung der räumlichen Verteilung der Statistischen Gebiete nach Dynamikindexklassen zeigt sich ein heterogenes Bild. Im Gegensatz zu den vergangenen Jahren konzentrieren sich die Statistischen Gebiete mit einer negativen Dynamik nicht überwiegend am Stadtrand. In einigen Stadtteilen sind mehrere Statistische Gebiete mit einer negativen Dynamik zu finden: Bahrenfeld, Harburg, Jenfeld, Langenhorn, Rahlstedt und Bergstedt (vgl. Karte 3).

Karte 3 Sozialmonitoring Bericht 2018: Dynamikindex

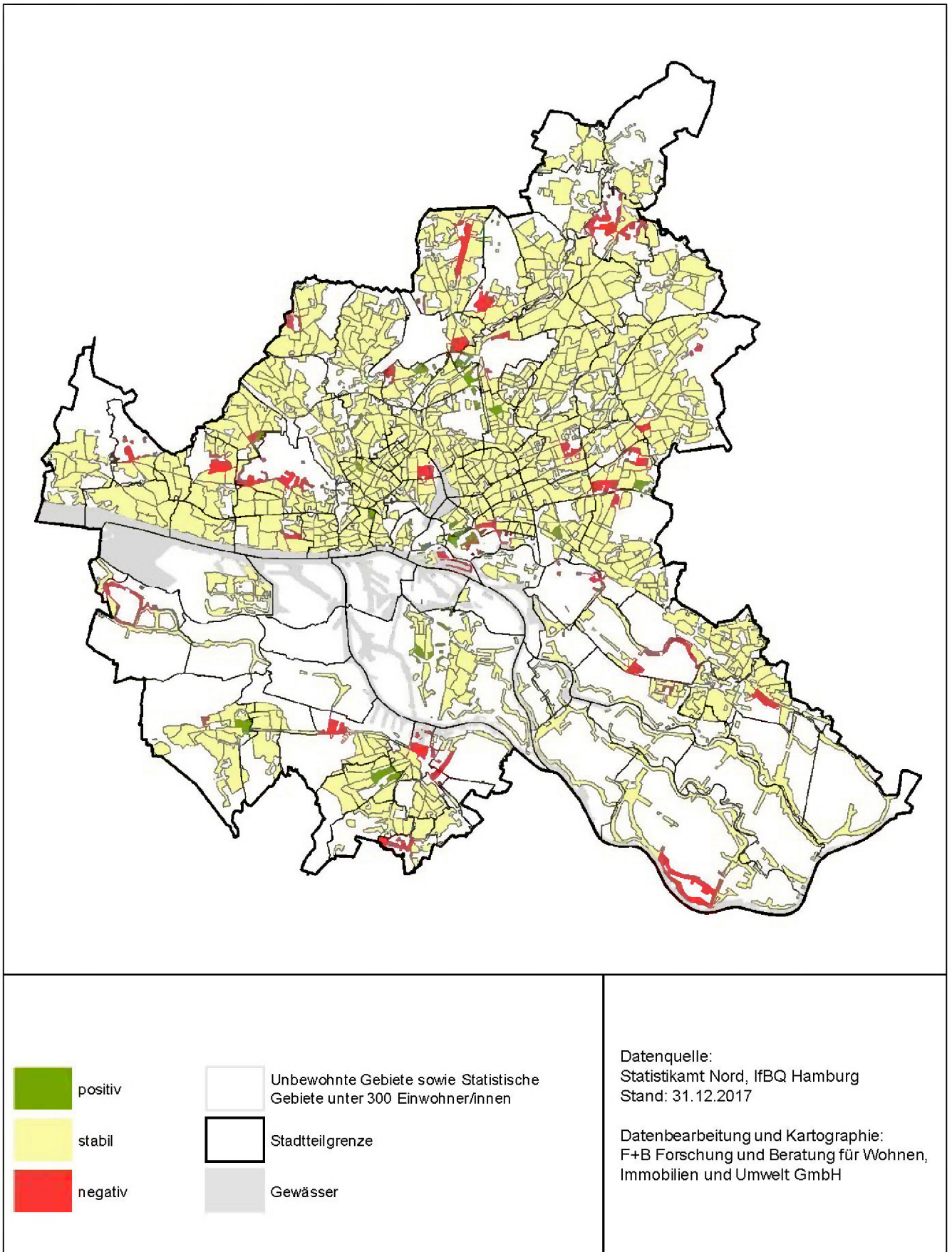

2.3 Gesamtindex

Durch die Verknüpfung von Status- und Dynamikindex wird in einem nächsten Schritt der Gesamtindex gebildet. Der Gesamtindex erlaubt somit eine Aussage über den Status quo wie auch über die Entwicklung der Statistischen Gebiete. Der Gesamtindex (vgl. Tabelle 10 und Karte 4) stellt das zentrale Ergebnis des Indexverfahrens dar. Dabei erfolgt die Klassifizierung jedes Statistischen Gebiets nach seinem Status und seiner Dynamik zu einer Gesamtindexklasse. Aus der Kombination der vier Statusindexklassen und drei Dynamikindexklassen ergeben sich insgesamt zwölf Gesamtindexklassen. Das Ergebnis des Gesamtindex zeigt die folgende Tabelle:

Tabelle 10 Anzahl der Statistischen Gebiete nach Gesamtindexklassen 2018

Gesamtindex 2018* (31.12.2017)		Dynamikindex			
		Positiv	Stabil	Negativ	Gesamt
Statusindex	Hoch	1	150	0	151
		0,1%	18%	0%	18%
	Mittel	16	506	20	542
		2%	60%	2%	64%
	Niedrig	2	66	11	79
		0,2%	8%	1%	9%
	Sehr niedrig	3	64	9	76
		0,4%	8%	1%	9,0%
Hamburg (848 Statistische Gebiete)		22	786	40	848
		3%	93%	5%	100,0%

*Rundungsbedingt kann die Summe der aufgeführten Einzelwerte von der ausgewiesenen Summe abweichen.

Im Vergleich zum Vorjahr ist die Verteilung der Statistischen Gebiete differenziert nach Gesamtindexklassen weitestgehend stabil (vgl. Tabelle 11).

Tabelle 11 Anzahl der Statistischen Gebiete nach Gesamtindexklassen 2017

Gesamtindex 2017 (31.12.2016)		Dynamikindex			Gesamt
		Positiv	Stabil	Negativ	
Statusindex	Hoch	0	158	0	158
	Mittel	19	486	30	535
	Niedrig	6	66	5	77
	Sehr niedrig	6	58	12	76
Hamburg (846 Statistische Gebiete)		31	768	47	846

Zur besseren Einordnung der Ergebnisse ist es entscheidend, wie viele Menschen in den einzelnen Statistischen Gebiete leben und insbesondere innerhalb der Statistischen Gebiete mit niedrigem und sehr niedrigem Status. Vor diesem Hintergrund wird im Folgenden die Verteilung der Einwohner nach Gesamtindexklassen in den jeweiligen Statistischen Gebieten vorgenommen. Insgesamt leben 1.149.233 Menschen und somit knapp zwei Drittel der Hamburger Bevölkerung (62 %) in Statistischen Gebieten mit einem mittleren Status und einer stabilen Dynamik (vgl. Tabelle 12). Ein besonderer Fokus liegt dabei, um der Zielsetzung des Sozialmonitorings Rechnung zu tragen, auf den Statistischen Gebieten mit einem niedrigen oder sehr niedrigem Status. Insgesamt leben rund 371.687 Menschen in diesen Statistischen Gebieten und davon rund 26.421 Menschen in Statistischen Gebieten mit einer negativen Dynamik.

Der Großteil der Hamburger Bevölkerung lebt in Statistischen Gebieten mit einer stabilen Dynamik (1.769.458 Einwohner/-innen bzw. 95 %). Gegenüber dem Vorjahr ist das ein Anstieg von knapp 12.000 Einwohnerinnen und Einwohnern bzw. 2 Prozentpunkten. Rund zwei Drittel der Hamburger Einwohnerinnen und Einwohner (1.210.401) konzentrieren sich in Statistischen Gebieten mit einem mittleren Status und insgesamt 62 % in Statistischen Gebieten mit mittlerem Status und stabiler Dynamik. Jeweils rund 10 % der in den berücksichtigten Statistischen Gebieten lebenden Hamburgerinnen und Hamburger wohnen in Statistischen Gebieten mit einem niedrigen (187.085 Einwohnerinnen und Einwohner) und sehr niedrigem Status (184.602 Einwohnerinnen und Einwohner). Davon wohnte jedoch der Großteil der Einwohnerinnen und Einwohner mit rund 165.650 (Status niedrig) bzw. 171.999 (Status sehr niedrig) in Statistischen Gebieten mit einer stabilen Dynamik.

Tabelle 12 Gesamtindex 2018 und Verteilung der Einwohnerzahl (Hamburg gesamt)

Gesamtindex 2018* (31.12.2017)		Dynamikindex			
		Positiv	Stabil	Negativ	Gesamt
Statusindex	Hoch	469	282.576	0	283.045
		0%	15%	0%	15%
	Mittel	21.724	1.149.233	39.444	1.210.401
		1%	62%	2%	65%
	Niedrig	4.535	165.650	16.900	187.085
		0,2%	9%	0,9%	10%
	Sehr niedrig	3.082	171.999	9.521	184.602
		0%	9%	0,5%	10%
Hamburg (848 Statistische Gebiete)		29.810	1.769.458	65.865	1.865.133
		2%	95%	4%	100,0%

*Rundungsbedingt kann die Summe der aufgeführten Einzelwerte von der ausgewiesenen Summe abweichen.

Die räumliche Verteilung der Statistischen Gebiete nach Gesamtindexklassen ist, wie auch in den Vorjahren, unverändert (vgl. Karte 5). Die Mehrheit der Statistischen Gebiete weist einen mittleren Status auf. Statistische Gebiete mit hohem Status sind – wie schon in vergangenen Jahren – vor allem entlang der Elbe (Elbvororte) und der Alster (Außenalster, Walddörfer) im Hamburger Westen und Norden zu finden. Statistische Gebiete mit niedrigem oder sehr niedrigem Status sind vor allem im Hamburger Osten und Süden zu finden. Auch diese Konzentration ist im Vergleich zum Vorjahr weitestgehend unverändert. Eine genauere Betrachtung der einzelnen Teilräume erfolgt in Kapitel 3. Insgesamt sind im Vergleich zum Vorjahr nur geringfügige Veränderungen zu beobachten.

Karte 4 Sozialmonitoring Bericht 2018: Gesamtindex

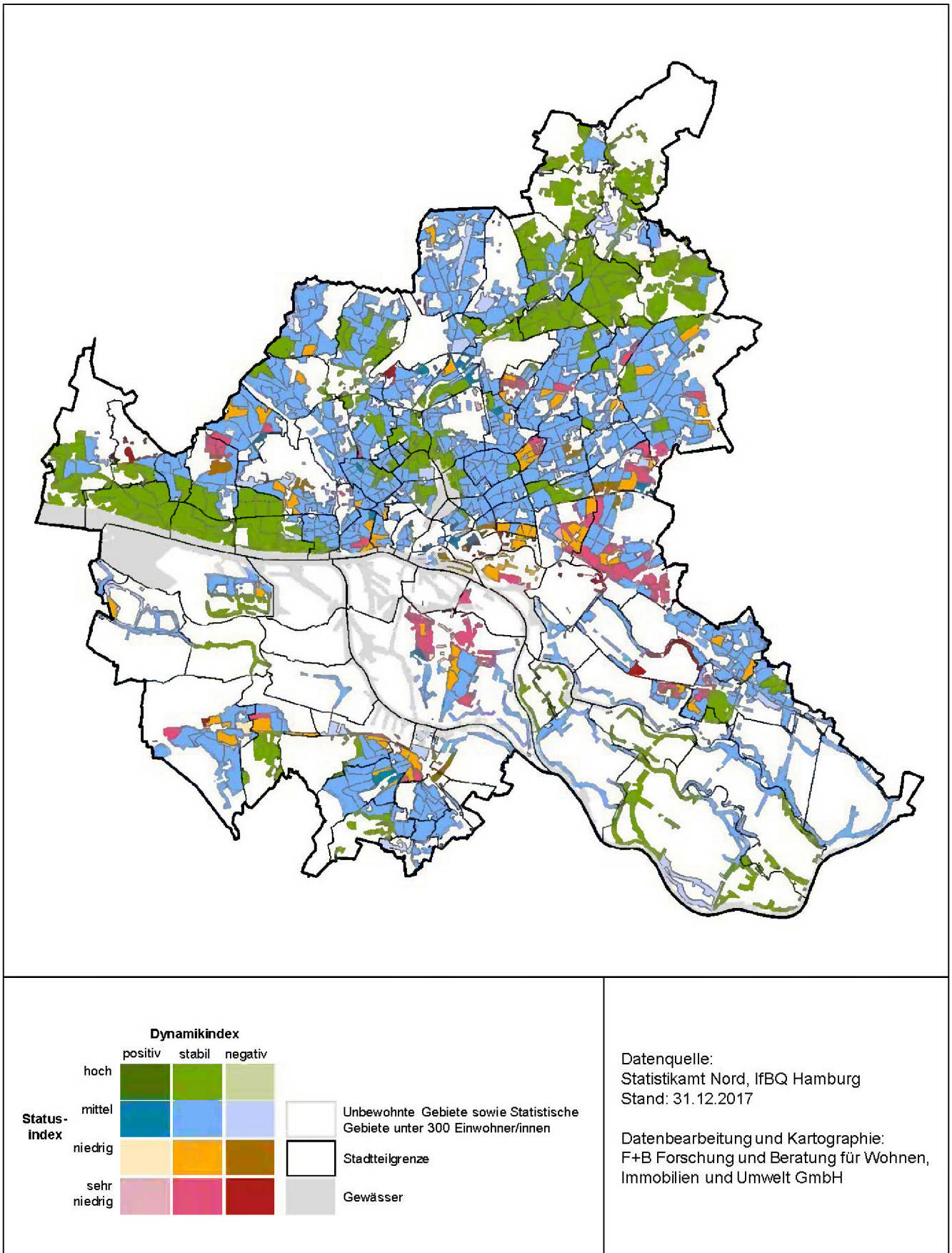

3 Sozialräumliche Entwicklungstrends

Im Rahmen des Sozialmonitorings wird regelmäßig ein besonderer Fokus auf die 155 Statistischen Gebiete gelegt, für die ein niedriger oder sehr niedriger Status festgestellt wurde. Dies entspricht 18 % aller in die Untersuchung einbezogenen Statistischen Gebiete (Vorjahr: 153 Statistische Gebiete, ebenfalls 18 %). Von diesen Statistischen Gebieten haben insgesamt 130 Statistische Gebiete eine stabile Dynamik (84 %, Vorjahr: 81 %). Zudem weisen fünf Statistische Gebiete (3,2 %, Vorjahr: 7,8 %) eine positive und 20 Statistische Gebiete (12,9 %, Vorjahr: 11,1 %) eine negative Dynamik auf (vgl. Tabelle 13).

Tabelle 13 Statistische Gebiete mit einem niedrigen oder sehr niedrigen Status sowie einer negativen Dynamik

Stadtteil	Stat. Gebiet	Bev. 31.12.2017	Status-index 2017 (31.12.2016)	Status-index 2018 (31.12.2017)	Dynamik-index 2018 (31.12.2017)
HafenCity	002 002	1.497	mittel	niedrig	negativ
Borgfelde	007 003	2.681	niedrig	niedrig	negativ
Billstedt	012 003	1.747	niedrig	niedrig	negativ
Bahrenfeld	025 008	743	mittel	niedrig	negativ
Osdorf	029 007	2.083	mittel	niedrig	negativ
Wandsbek	058 008	2.554	mittel	niedrig	negativ
Jenfeld	060 009	2.336	mittel	niedrig	negativ
Rahlstedt	074 004	501	n.b.*	niedrig	negativ
Neuallermöhe	107 002	1.005	niedrig	niedrig	negativ
Harburg	088 003	1.138	sehr niedrig	niedrig	negativ
Neuland	089 003	615	niedrig	niedrig	negativ
Hammerbrook	006 004	775	sehr niedrig	sehr niedrig	negativ
Hamm	010 001	305	n.b.*	sehr niedrig	negativ
Billbrook	013 001	1.742	sehr niedrig	sehr niedrig	negativ
Bahrenfeld	025 005	1.141	sehr niedrig	sehr niedrig	negativ
Sülldorf	033 001	929	sehr niedrig	sehr niedrig	negativ
Groß Borstel	046 003	322	sehr niedrig	sehr niedrig	negativ
Langenhorn	056 018	491	sehr niedrig	sehr niedrig	negativ
Billwerder	084 002	2.761	mittel	sehr niedrig	negativ
Neugraben-Fischbek	101 003	1.055	sehr niedrig	sehr niedrig	negativ

**n.b. = wurde bei der Auswertung aufgrund zu geringer Einwohnerzahl (<300) nicht berücksichtigt*

Im Vergleich zum Vorjahr ist ein Rückgang der Statistischen Gebiete mit einem niedrigen oder sehr niedrigen Status und einer positiven Dynamik festzustellen. Im Gegenzug haben die statusniedrigen Statistischen Gebiete mit einer negativen Dynamik zugenommen. An dieser Stelle sei erneut darauf hingewiesen, dass der Dynamikindex aufgrund der Berechnung als Stichtagsverhältnis anfällig für gewisse Schwankungen ist. Wie bereits in Kapitel 2.2 aufgezeigt, konnten beim Dynamikindex größere Abweichungen zwischen den Statistischen Gebieten und dem städtischen Mittel beobachtet

werden. Dies zeigt sich, ähnlich wie im Vorjahr, in einer hohen Standardabweichung, wodurch sich die Dynamikindexklassengrenzen für die Einteilung in positiv, stabil und negativ erhöhen. Ursächlich hierfür sind deutliche Veränderungen einzelner Statistischer Gebiete. Dadurch fallen deutlich mehr Statistische Gebiete in die Dynamikindexklasse mittel. Das ist nicht gleichbedeutend mit einer „absoluten“ Verringerung städtischer Problemlagen. Vielmehr spiegelt das Ergebnis die Entwicklung im Verhältnis zu allen untersuchten Statistischen Gebieten wider.

Von den 20 Statistischen Gebieten mit einem niedrigen oder sehr niedrigen Status und einer negativen Dynamik weisen insgesamt elf Statistische Gebiete den gleichen Status wie im Vorjahr auf (vgl. Tabelle 13). Bei fünf Statistischen Gebieten fand ein Statuswechsel von mittel zu niedrig statt. Hierbei handelt es sich um die Statistischen Gebiete HafenCity (002 002), Bahrenfeld (025 008), Osdorf (029 007), Wandsbek (058 008) und Jenfeld (060 009). Zudem wurden die Statistischen Gebiete Rahlstedt (074 004) mit dem Status niedrig und Hamm (010 001) sehr niedrig aufgrund eines Einwohnerzuwachses neu eingestuft. Bei einem Statistischen Gebiet, Harburg (088 003), wurde eine Verbesserung des Status von sehr niedrig auf niedrig festgestellt.

Darüber ist in diesem Jahr ein Statistisches Gebiet auffällig, das in einem Statuswechsel von mittel zu sehr niedrig gewechselt hat. Hierbei handelt es sich um das Statistische Gebiet Billwerder (084 002), in dem der Neubau einer Flüchtlingsunterkunft mit Perspektive Wohnen („Am Gleisdreieck“) fertiggestellt und bezogen wurde (vgl. S. 33-34). Zudem befinden sich nur zwei der 20 Statistischen Gebiete (10 %, Vorjahr 18 %) mit einem niedrigen oder sehr niedrigen Status und einer negativen Dynamik in RISE-Fördergebieten. Hierbei handelt es sich um die Statistischen Gebiete Billstedt (012 003) und Neuallermöhe (107 002). Alle drei Statistischen Gebiete haben wie im vergangenen Jahr einen sehr niedrigen Status.

Karte 5 zeigt die räumliche Verteilung der statusniedrigeren Statistischen Gebiete. Dargestellt sind Statistische Gebiete mit niedrigem oder sehr niedrigem Status und negativem Dynamikindex. Im Vergleich zu den vergangenen Jahren zeigt sich die räumliche Verteilung der statusniedrigen Statistischen Gebiete stabil.

Karte 5 Sozialmonitoring Bericht 2018: Räumliche Lage der statusniedrigen Statistischen Gebiete

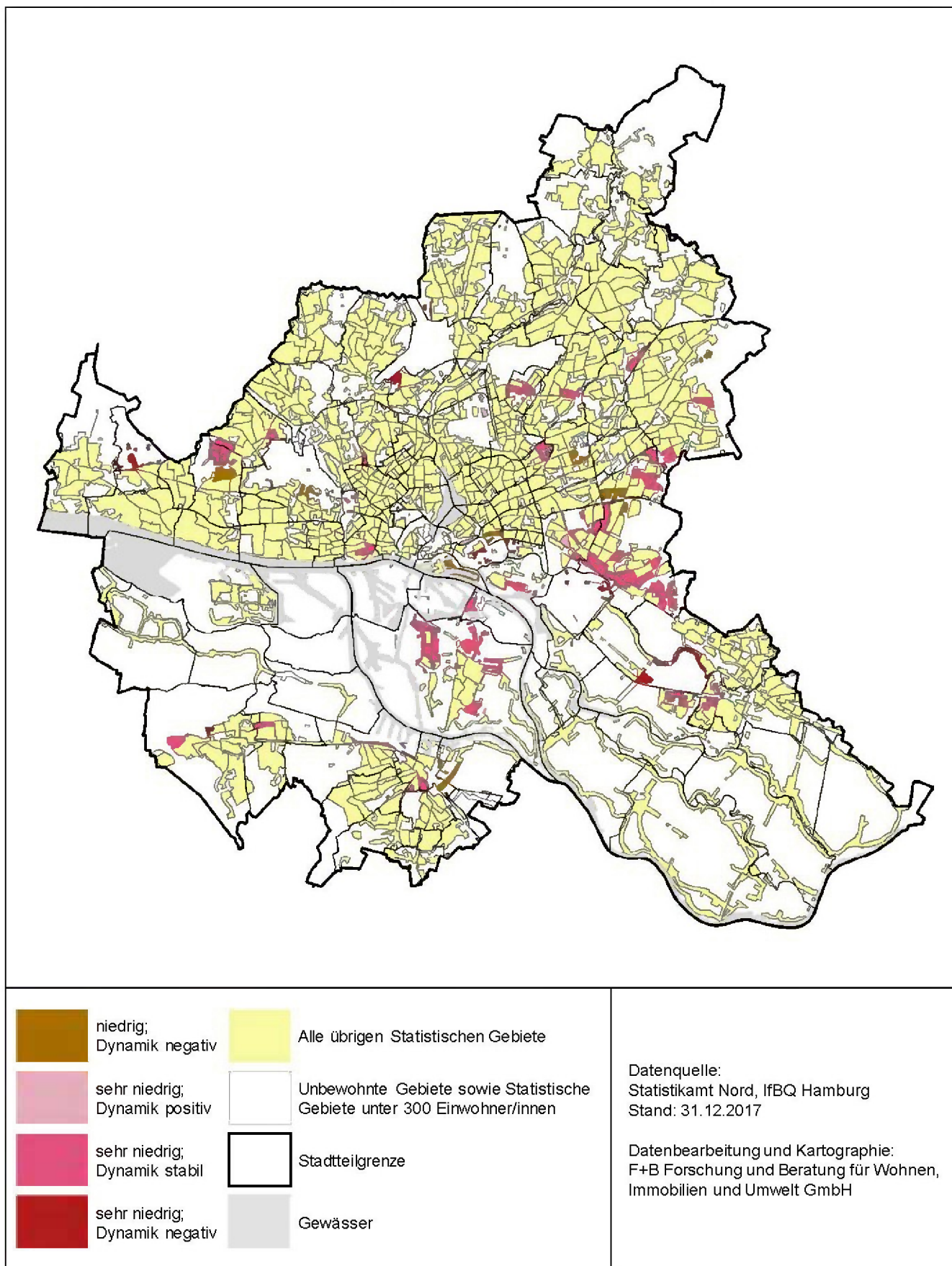

Bei der Betrachtung der räumlichen Verteilung der Statistischen Gebiete über das Stadtgebiet zeichnen sich Teilräume ab, die durch eine auffällige Konzentration statusniedriger Statistischer Gebiete gekennzeichnet sind. Dabei können, wie bereits in den vergangenen Jahren, neun räumliche Cluster mit besonderem Aufmerksamkeitsbedarf identifiziert werden, in denen sich Statistische Gebiete mit niedrigem oder sehr niedrigem Status besonders häufen (vgl. Karte 6). Mit diesem Sozialmonitoring-Bericht soll ein Fokus auf die Veränderungen gelegt werden, die in diesen Teilräumen der Stadt vorgegangen sind.

Darüber hinaus ist der Großteil der Statuswechsel statusniedriger Statistischer Gebiete (vgl. Kap. 2) in diesen räumlichen Clustern zu beobachten (vgl. Karte 7). Insgesamt befinden sich 16 der 21 Statistischen Gebiete mit einem niedrigeren Status und 18 von 22 Statistischen Gebieten mit einem höheren Status gegenüber dem Vorjahr innerhalb der räumlichen Cluster.

Westlicher Stadtrand

Zehn statusniedrige Statistische Gebiete bilden dieses räumliche Cluster am westlichen Stadtrand in den Stadtteilen Lurup und Osdorf, das durch das Quartier Osdorfer Born geprägt ist. Die langfristige Entwicklung der statusniedrigen Statistischen Gebiete ist überwiegend konstant. Lediglich ein Statistisches Gebiet in Osdorf hat eine tendenziell sinkende Entwicklung. Zwei Statistische Gebiete im Stadtteil Osdorf haben einen geringeren Status als im Vorjahr (jeweils ein Wechsel von niedrig zu sehr niedrig und mittel zu niedrig). Ein Statistisches Gebiet im Stadtteil Lurup konnte den Status von niedrig auf mittel verbessern.

Westliche innere Stadt

Das räumliche Cluster umfasst fünf statusniedrige Statistische Gebiete in den Stadtteilen Altona-Altstadt und in St. Pauli. Die langfristige Entwicklung dieses räumlichen Clusters ist tendenziell positiv. Im Vergleich zum Vorjahr gab es in dem Stadtteil St. Pauli einen Statuswechsel von niedrig zu mittel und in Altona-Altstadt von niedrig zu sehr niedrig.

Dulsberg/Steilshoop/Bramfeld

Die langfristige Entwicklung der statusniedrigen Statistischen Gebiete in diesem Cluster verläuft zwar nicht einheitlich, kann aber als eher stabil bis positiv bezeichnet werden. Das räumliche Cluster umfasst insgesamt 16 statusniedrige Statistische Gebiete in den Stadtteilen Bramfeld, Dulsberg, Ohlsdorf, Steilshoop und vereinzelt in Barmbek Nord. Insgesamt ist gegenüber dem Vorjahr nur eine geringe Dynamik festzustellen: ein Statistisches Gebiet hat den Status von mittel zu niedrig und zwei Statistische Gebiete den Status von niedrig zu sehr niedrig gewechselt. Im Gegenzug konnten zwei Statistische Gebiete den Status von sehr niedrig zu niedrig und ein Statistisches Gebiet von niedrig zu mittel verbessern.

**Karte 6 Sozialmonitoring-Bericht 2018:
Räumliche Cluster statusniedriger Statistischer Gebiete**

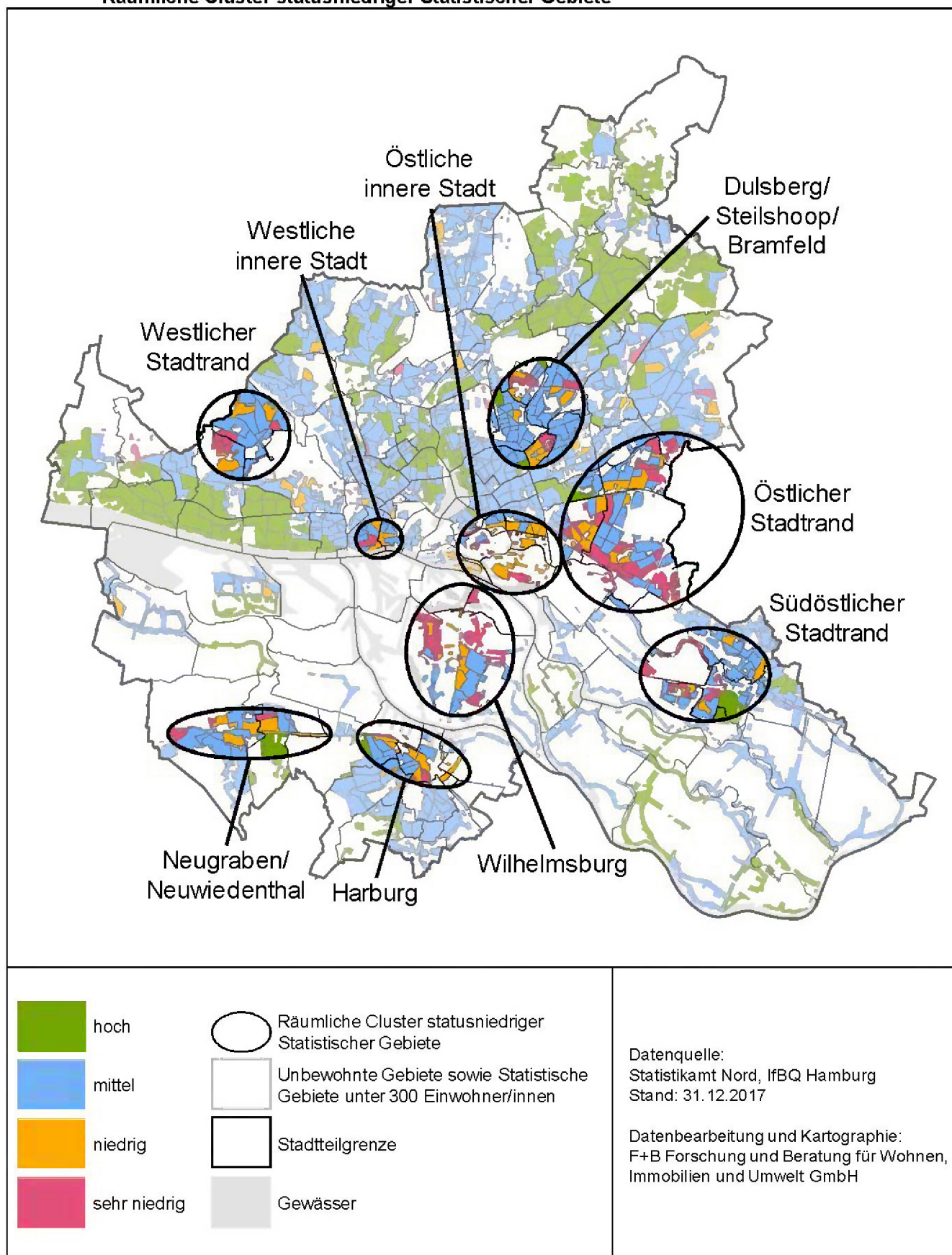

Karte 7 Sozialmonitoring-Bericht 2018: Statuswechsel innerhalb der räumlichen Cluster statusniedriger Statistischer Gebiete

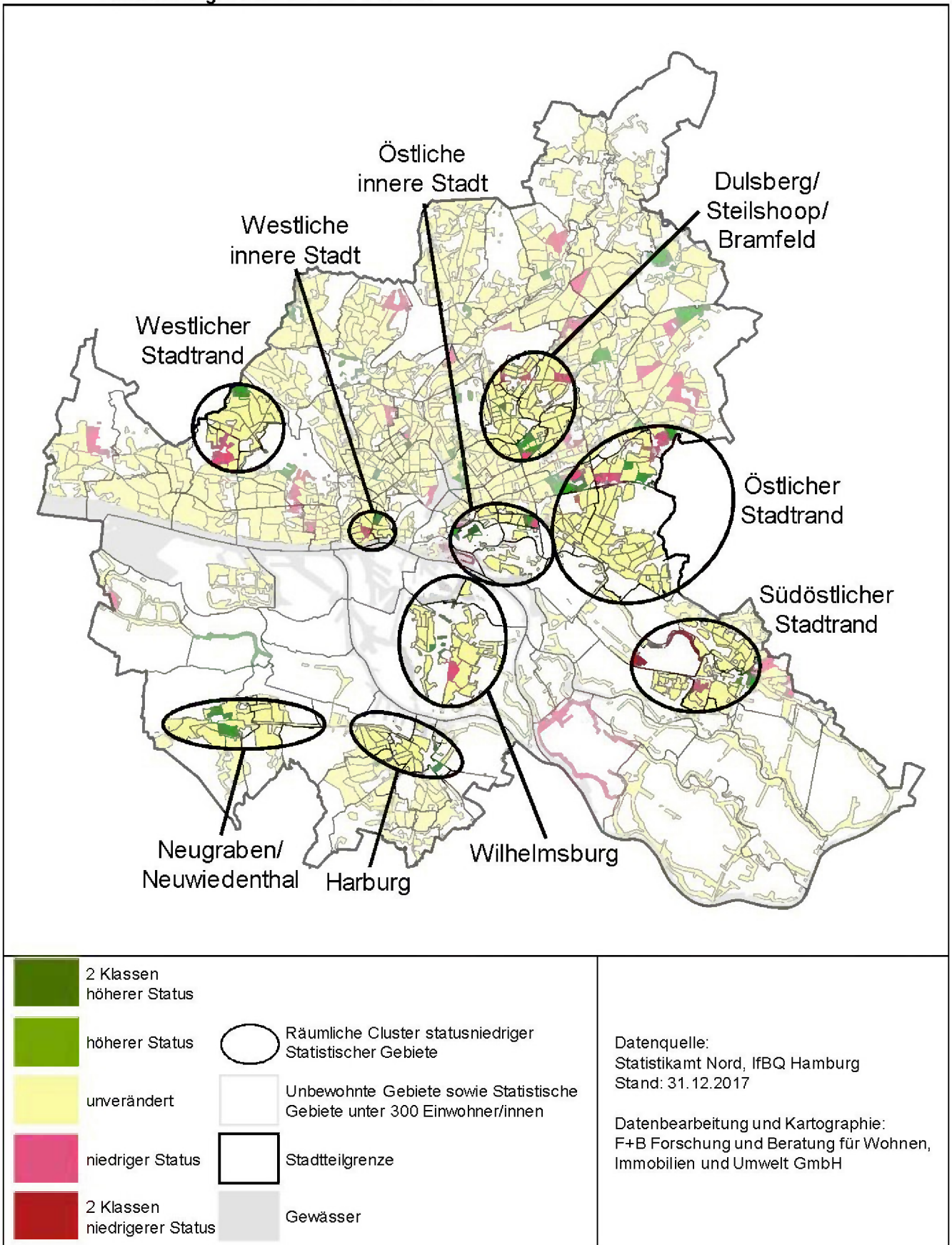

Östliche innere Stadt

Tendenziell ist in dem räumlichen Cluster „Östliche innere Stadt“ eine sehr heterogene Entwicklung der statusniedrigen Statistischen Gebiete im Zeitverlauf zu beobachten. Es umfasst insgesamt 14 statusniedrige Statistische Gebiete in den östlich der Innenstadt gelegenen Stadtteilen Borgfelde, HafenCity, Hamm, Hammerbrook und Rothenburgsort. Von diesen Statistischen Gebieten haben sich drei im Status verschlechtert. Dabei ist der Statuswechsel in der HafenCity von mittel zu niedrig durch die Einrichtung einer Flüchtlingsunterkunft begründet. Ein Statistisches Gebiet im Stadtteil Hamm ist aufgrund des Neubaus einer Flüchtlingsunterkunft neu hinzugekommen. Drei Statistische Gebiete haben ihren Status gegenüber dem Vorjahr verbessert (jeweils ein Wechsel von sehr niedrig zu mittel, niedrig zu mittel, sehr niedrig zu niedrig).

Östlicher Stadtrand

Das räumliche Cluster „Östlicher Stadtrand“ mit Statistischen Gebieten in den am östlichen Stadtrand gelegenen Stadtteilen Billstedt, Horn, Jenfeld und Rahlstedt zeigt langfristig eine weitestgehend konstante Entwicklungstendenz. Das Cluster umfasst aktuell 34 Statistische Gebiete mit einem niedrigen (11) oder sehr niedrigen (23) Status. Insgesamt ist vor allem im Stadtteil Billstedt eine geringe Dynamik festzustellen. Hier konnte im Vergleich zum Vorjahr ein Statuswechsel von sehr niedrig zu niedrig beobachtet werden. Mehrere Statuswechsel wurden hingegen in den Stadtteilen Jenfeld (jeweils zwei Ab- und Aufstufungen) und Rahlstedt (jeweils eine Auf- und Abstufung) beobachtet.

Südöstlicher Stadtrand

In diesem räumlichen Cluster ist tendenziell eine konstante Entwicklung der statusniedrigen Statistischen Gebiete im Zeitverlauf zu beobachten. Es umfasst zwölf statusniedrige Statistische Gebiete am südöstlichen Stadtrand in den Stadtteilen Billwerder, Neuallermöhe, Bergedorf und Lohbrügge. Ein Statistisches Gebiet hat im Vorjahresvergleich den Status von niedrig zu mittel verändert. Demgegenüber haben drei Statistische Gebiete einen niedrigeren Status als im Vorjahr (jeweils ein Statuswechsel von mittel zu niedrig, niedrig zu sehr niedrig und mittel zu sehr niedrig). Stärkere Veränderungen beim Status gegenüber dem Vorjahr finden vor allem in dünnbesiedelten Statistischen Gebieten statt, die aufgrund großer Bauvorhaben einen starken Bevölkerungsanstieg erfahren. Im Statistischen Gebiet 84002 im Stadtteil Billwerder, einem von 848 untersuchten Statistischen Gebieten, wurde der Status zwei Statusindexklassen geringer eingestuft als im vergangenen Jahr (vgl. Tabelle 14). Ursächlich hierfür ist der Neubau der Flüchtlingsunterkunft mit Perspektive Wohnen „Am Gleisdreieck“ im RISE-Fördergebiet „Mittlerer Landweg“. Dadurch kam es zu einem deutlichen Einwohneranstieg und gleichzeitig zu einer Zunahme der Empfängerinnen und Empfänger nach SGB II und AsylbLG sowie von Kindern in Mindestsicherung.

**Tabelle 14 Statistische Gebiete mit einem zweifach niedrigeren Statusindex als 2017
(nur statusniedrige Statistische Gebiete 2018)**

Stadtteil	Stat. Gebiet	Bevölkerung 31.12.2016	Statusindex 2017 (31.12.2016)	Bevölkerung 31.12.2017	Statusindex 2018 (31.12.2017)
Billwerder	084 002	326	mittel	2.761	sehr niedrig

Neugraben / Neuwiedenthal

Tendenziell ist bei den statusniedrigen Statistischen Gebieten in Neugraben / Neuwiedenthal ein konstanter oder steigender Status im Zeitverlauf festzustellen. Das räumliche Cluster umfasst insgesamt acht Statistische Gebiete mit niedrigem (fünf) oder sehr niedrigem (drei) Status in den Stadtteilen Hausbruch (fünf) und Neugraben-Fischbek (drei). Davon konnten zwei Statistische Gebiete ihren Status im Vergleich zum Vorjahr von sehr niedrig zu niedrig verbessern, Abstufungen des Status für einzelne Statistische Gebiete sind hingegen nicht erfolgt.

Wilhelmsburg

Tendenziell ist im räumlichen Cluster Wilhelmsburg eine konstante Entwicklung der statusniedrigen Statistischen Gebiete festzustellen. Insgesamt umfasst das Cluster Wilhelmsburg 16 Statistische Gebiete mit niedrigem (fünf) oder sehr niedrigem (elf) Status in den Stadtteilen Kleiner Grasbrook (eins), Wilhelmsburg (14) und Veddel (eins). Im Stadtteil Wilhelmsburg hat jeweils ein Statistisches Gebiet den Status gegenüber dem Vorjahr verbessert und verschlechtert.

Harburg

Im räumlichen Cluster Harburg ist tendenziell eine konstante Entwicklung der statusniedrigen Statistischen Gebiete im Zeitverlauf zu beobachten. Das Cluster umfasst insgesamt 12 Statistische Gebiete mit niedrigem (neun) oder sehr niedrigem (drei) Status in den Stadtteilen Eißendorf (zwei), Neuland (eins), Harburg (sechs) und Heimfeld (drei). Jeweils ein Statistisches Gebiet in Harburg und Eißendorf konnte seinen Status im Vergleich zum Vorjahr von sehr niedrig zu niedrig verbessern.

4 Langfristige Entwicklungstrends in statusniedrigen Statistischen Gebieten

Bei der Analyse sozialräumlicher Entwicklungen ist neben der Ist-Situation auch die Fragestellung von Bedeutung, wie sich die Statistischen Gebiete mit einem niedrigen oder sehr niedrigen Status über einen längeren Zeitraum hinweg entwickeln. Dabei ist entscheidend, ob diese Statistischen Gebiete ihren Status verbessern können oder dauerhaft in einem niedrigen Status verweilen. Von den 848 untersuchten Statistischen Gebieten, die in das diesjährige Sozialmonitoring einbezogen wurden, hatten 196 Statistische Gebiete innerhalb der letzten sieben Jahre mindestens einmal einen niedrigen oder sehr niedrigen Status. Bei diesen 196 wurde untersucht, ob sich eine eindeutige Entwicklungsrichtung ermitteln lässt, d. h. ob der Status des Statistischen Gebietes im Vergleich zum hamburgischen Durchschnitt tendenziell steigt bzw. sinkt, sich eher konstant entwickelt oder eine schwankende Entwicklung im betrachteten Zeitraum zu beobachtet ist.

In Karte 8 bzw. Tabelle 15 sind die Ergebnisse der Analyse der statusniedrigeren Statistischen Gebiete im Zeitverlauf 2012-2018 dargestellt. Im Ergebnis lässt sich folgendes feststellen:

- 124 Statistische Gebiete bzw. 63 % weisen eine tendenziell konstante Entwicklung auf,
- 37 Statistische Gebiete bzw. 19 % weisen einen tendenziell steigenden Status auf und
- 35 Statistische Gebiete bzw. 18 % weisen einen tendenziell sinkenden Status auf.

Insgesamt sind 29 Statistische Gebiete bzw. 15 % darunter, die eine schwankende Entwicklung aufweisen.

Tabelle 15 Längerfristige Entwicklung statusniedriger Statistischer Gebiete im Zeitverlauf 2012-2018

Statusindexklassenwechsel 2011-2018		Anzahl 2018 (31.12.2017)	Anteil* 2018
tendenziell steigen- der Status	gleichmäßige Entwicklung	23	12 %
	schwankende Entwicklung	14	7 %
tendenziell kon- stanter Status	gleichmäßige Entwicklung	120	61 %
	schwankende Entwicklung	4	2 %
tendenziell sinken- der Status	gleichmäßige Entwicklung	24	12 %
	schwankende Entwicklung	11	6 %
Berücksichtigte statusniedrige Statistische Gebiete ins- gesamt		196	100 %
<i>*Anteil an allen berücksichtigten statusniedrigen Statistischen Gebieten</i>			

Bei der Betrachtung der räumlichen Verteilung der statusniedrigen Statistischen Gebiete im Zeitverlauf wird deutlich, dass mehr als zwei Drittel dieser Quartiere sich innerhalb der räumliche Cluster befinden, die bereits in der Karte 6 deutlich wurden. Im Folgenden wird im speziellen auf die Statistischen Gebiete eingegangen, die sich innerhalb der skizzierten räumlichen Cluster befinden. Statistische Gebiete mit einem tendenziell steigenden Status sind in folgenden Stadtteilen zu finden (vgl. auch Karte 8):

Westliche innere Stadt

Vier Statistische Gebiete im Stadtteil St. Pauli und ein Statistisches Gebiet im Stadtteil Altona-Altstadt.

Dulsberg/Steilshoop

Drei Statistische Gebiete in Dulsberg und jeweils ein Statistisches Gebiet in Barmbek-Nord und Steilshoop.

Östlicher Stadtrand

Jeweils zwei Statistische Gebiete in Jenfeld und Horn sowie ein Statistisches Gebiet in Rahlstedt.

Südöstlicher Stadtrand

Ein Statistisches Gebiet im Stadtteil Neuallermöhe.

Statusniedrige Statistische Gebiete mit einem tendenziell sinkenden Status finden sich vor allem in den Stadtteilen:

Östliche innere Stadt

Jeweils ein Statistisches Gebiet im Stadtteil Borgfelde und HafenCity, drei Statistische Gebiete in Hammerbrook und vier Statistische Gebiete in Hamm.

Östlicher Stadtrand

Jeweils zwei Statistische Gebiete in Billstedt und Horn sowie ein Statistisches Gebiet in Jenfeld.

Südöstlicher Stadtrand

Ein Statistisches Gebiet im Stadtteil Billwerder.

Westlicher Stadtrand und Westlich innere Stadt

Jeweils ein Statistisches Gebiet im Stadtteil Osdorf und Altona-Altstadt.

Südlich der Elbe

Jeweils zwei Statistische Gebiete in Wilhelmsburg, Harburg und Neuwiedenthal (Stadtteile Hausbruch und Neugraben-Fischbek).

Karte 8 Sozialmonitoring Bericht 2018: Längerfristige Entwicklung statusniedriger Statistischer Gebiete im Zeitverlauf 2012-2018

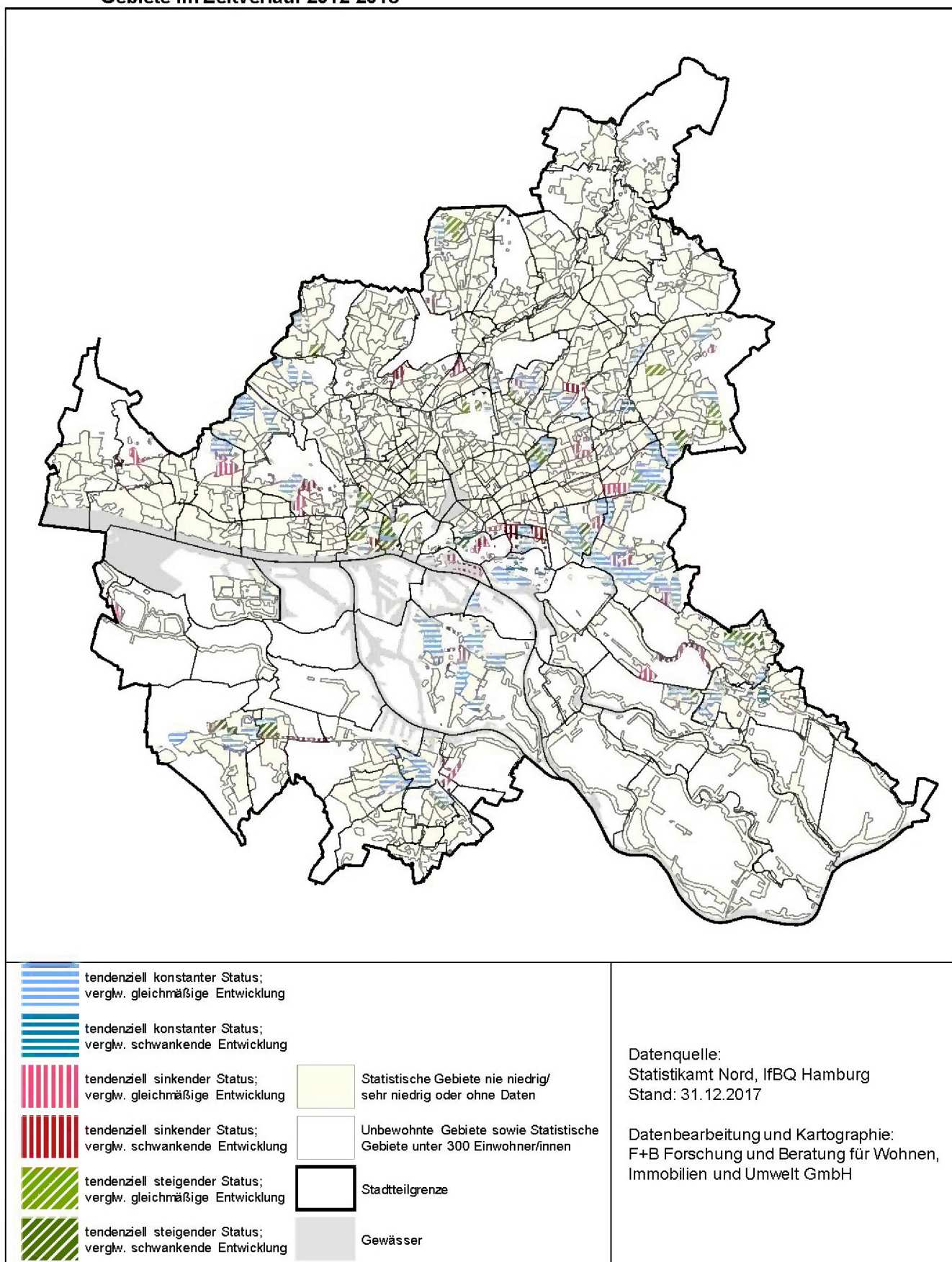

Methodik Exkurs

Um die Vergleichbarkeit der Ergebnisse zu den Vorjahren zu gewährleisten, wurde für den Sozialmonitoring Bericht 2018 zur Berechnung der längerfristigen Entwicklung statusniedriger Gebiete im Zeitverlauf die gleiche Methodik angewandt wie im Sozialmonitoring-Bericht 2016². Vor diesem Hintergrund wurde zur Gewährleistung der Methodenkonstanz folgendes Verfahren angewandt:

In einem ersten Schritt werden die für jedes statistische Gebiet und Jahr zugewiesenen Statusindexklassen codiert, d. h. jeder Statusindexklasse wird von 1 bis 4 eine Wert zugewiesen (hoch = 1, mittel = 2, niedrig = 3, sehr niedrig = 4). Somit ergeben sich für jedes Statistische Gebiet sechs Kennziffern.

Aus diesen Kennziffern werden sechs Werte errechnet, die mögliche Veränderungen zwischen den jeweiligen Jahren abbilden (2011 zu 2012, 2012 zu 2013, 2013 zu 2014, 2014 zu 2015, 2015 zu 2016 und 2016 zu 2017). Zum Beispiel:

Konstante Entwicklung, niedrig zu niedrig: $3-3= 0$

Statusänderung mittel zu niedrig: $2-3= -1$

Statusänderung niedrig zu mittel: $3-2= +1$

Die Summe aus den fünf Werten ergibt den Entwicklungstrend:

Entwicklungstrend	Beispielrechnung
tendenziell konstanter Status	$0+0+0+0+0+0= 0$
tendenziell steigender Status	$-1+1+0-0+1+0= -1$
tendenziell sinkender Status	$+1+0-1+0+1+0= +1$

Neben dem Entwicklungstrend wird in einem nächsten Schritt ermittelt, ob sich die Entwicklung eher schwankend oder eher gleichmäßig vollzieht. Dabei ist hingegen die Richtung der unterschiedlichen Zuordnungen zu Statusindexklassen unerheblich. Zur Herleitung werden daher jeweils die Beträge der Statusindexklassenwechsel im Betrachtungszeitraum aufsummiert. Ein Wechsel um eine Statusindexklasse von einem auf das andere Jahr ergibt einen Punkt, Wechsel um zwei Statusindexklassen ergeben zwei Punkte usw.:

Gleichmäßige Entwicklung ≤ 2

Hierzu gehören Gebiete ohne Statuswechsel (Summe = 0), als auch Gebiete mit maximal zwei Statuswechseln.

Schwankende Entwicklung > 2

Hierzu gehören alle Statistischen Gebiete, die mehr als dreimal einen Statuswechsel verzeichnen.

Anschließend werden allen 196 Statistischen Gebieten beide Kenngrößen zugeordnet, sodass für jedes Gebiet eine eindeutige Klassifizierung möglich ist.

² Sozialmonitoring Bericht 2016, abrufbar unter: <http://www.hamburg.de/content-blob/8519518/045780cbd71924c96b0aa77fe4b33be1/data/d-Sozialmonitoring-Bericht-2016.pdf>

5 Entwicklungstrends in Fördergebieten der Integrierten Stadtteilentwicklung

Im Rahmen des Sozialmonitorings ist die Entwicklung der Statistischen Gebiete in den aktuellen Fördergebieten der Integrierten Stadtentwicklung von besonderem Interesse. Wie schon bei der gesamtstädtischen Untersuchung wurden nur die Statistischen Gebiete bei der Analyse berücksichtigt, die mehr als 300 Einwohner/-innen aufwiesen (Stand: 31.12.2017). Zudem wurden nur die Statistischen Gebiete berücksichtigt, die mit mindestens der Hälfte ihrer Fläche innerhalb eines Fördergebietes liegen. Dies trifft auf 113 Statistische Gebiete zu.

Die Ergebnisse verdeutlichen, dass ein großer Teil der Statistischen Gebiete mit niedrigem oder sehr niedrigem Status als RISE-Fördergebiet festgelegt ist (vgl. Tabelle 16 und Karte 9). Die meisten übrigen Statistischen Gebiete mit niedrigem oder sehr niedrigem Status sind ehemalige RISE-Fördergebiete. Diese Ergebnisse unterstreichen, dass die Förderung des Rahmenprogramms Integrierte Stadtteilentwicklung damit in erster Linie genau den Quartieren zugutekommt, in denen die kleinräumigen Daten einen besonderen Entwicklungsbedarf signalisieren.

Tabelle 16 Anzahl der Statistischen Gebiete in Fördergebieten der Integrierten Stadtteilentwicklung nach Gesamtindexklassen 2018

Gesamtindex 2018 (31.12.2017)		Dynamikindex			
		Positiv	Stabil	Negativ	Gesamt
Statusindex	Hoch	0	0	0	0
		0 %	0 %	0 %	0 %
	Mittel	2	45	0	47
		2 %	40 %	0 %	42 %
	Niedrig	1	22	2	25
		1 %	19 %	2 %	22 %
Sehr niedrig	1	39	1	41	
	1 %	35 %	1 %	36 %	
113 Statistische Gebiete in RISE-Fördergebieten		4	106	3	113
		4 %	94 %	3 %	100 %
*Rundungsbedingt kann die Summe der aufgeführten Einzelwerte von der ausgewiesenen Summe abweichen.					

Wie die sich die Statistischen Gebiete in den aktuellen Fördergebieten der Integrierten Stadtteilentwicklung entwickeln zeigt Tabelle 16. Von den 113 Statistischen Gebieten in RISE-Fördergebieten haben insgesamt 13 Statistische Gebiete von 2016 zu 2017 einen Statuswechsel vollzogen. Davon konnten sieben Statistische Gebiete einen höheren Status als im Vorjahr erreicht. Sechs der Statistischen Gebiete wechselten den Status von sehr niedrig im Vorjahr auf niedrig in 2018 (vgl. Tabelle 17). Darunter sind jeweils zwei Statistische Gebiete im Stadtteil Dulsberg und im Stadtteil Neugraben-Fischbek.

65 Statistische Gebiete (rund 58 %) weisen einen niedrigen oder sehr niedrigen Status und eine stabile Dynamik auf. Auffällig ist, dass es nur ein Statistisches Gebiet mit einem sehr niedrigen Status und einer negativen Dynamik gibt (Billwerder 84002). 45 Statistische Gebiete bzw. 42 % weisen den mittleren Status und eine stabile Dynamik auf.

Tabelle 17 Statistische Gebiete in Fördergebieten der Integrierten Stadtteilentwicklung mit einem höheren Statusindex 2018 im Vergleich zu 2017 (nur statusniedrige Statistische Gebiete 2017)

Stadtteil	Stat. Gebiet	Sozialmonitoring 2017 (31.12.2016)	Sozialmonitoring 2018 (31.12.2017)	
		Statusindex	Statusindex	Dynamikindex
Billstedt	012 024	sehr niedrig	niedrig	stabil
Dulsberg	052 002	sehr niedrig	niedrig	stabil
Dulsberg	052 007	sehr niedrig	niedrig	stabil
Bergedorf	076 004	niedrig	mittel	stabil
Eißendorf	096 004	sehr niedrig	niedrig	stabil
Neugraben-Fischbek	101 004	sehr niedrig	niedrig	stabil
Neugraben-Fischbek	101 013	sehr niedrig	niedrig	stabil

Nur in fünf Statistischen Gebieten sank der Statusindex. Dabei ist auffällig, dass hier bei vier der Statistischen Gebieten der Status jeweils von niedrig zu sehr niedrig wechselte (vgl. Tabelle 18).

Tabelle 18 Statistische Gebiete in Fördergebieten der Integrierten Stadtteilentwicklung mit einem niedrigeren Statusindex 2018 im Vergleich zu 2017 (nur statusniedrige Statistische Gebiete 2018)

Stat. Gebiet	Stadtteil	Sozialmonitoring 2017 (31.12.2016)	Sozialmonitoring 2018 (31.12.2017)	
		Statusindex	Statusindex	Dynamikindex
Horn	011 002	niedrig	sehr niedrig	stabil
Altona-Altstadt	021 009	niedrig	sehr niedrig	stabil
Osdorf	029 004	niedrig	sehr niedrig	stabil
Billwerder	084 002	mittel	sehr niedrig	negativ
Neuallermöhe	107 012	niedrig	sehr niedrig	stabil

Karte 9 Sozialmonitoring Bericht 2018: Gesamtindex und Fördergebiete der Integrierten Stadtteilentwicklung

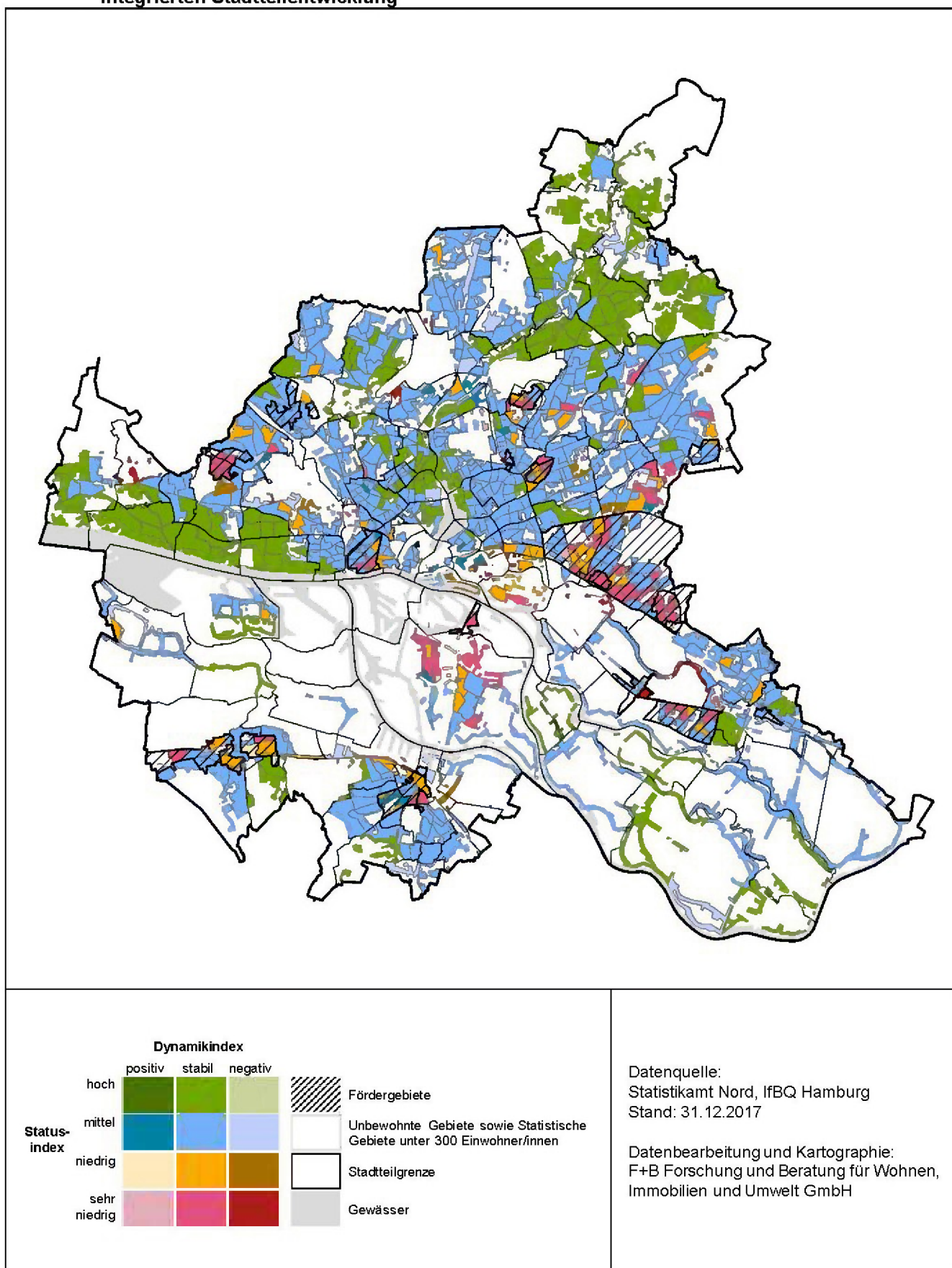

6 Entwicklung der sozialräumlichen Polarisierung auf Ebene der Statistischen Gebiete

Abschließend soll im folgenden Kapitel die sozialräumliche Polarisierung in Hamburg untersucht werden. Wie auch bei der Analyse der statusniedrigen Gebiete im Zeitverlauf wird auch bei der Untersuchung der sozialräumlichen Polarisierung auf die Berechnungsmethodik aus dem Sozialmonitoring-Bericht 2016³ zurückgegriffen, um die Vergleichbarkeit der Ergebnisse zu gewährleisten.

6.1 Identifikation einer Stellvertretervariable

Die Analyse der sozialräumlichen Disparitäten kann aus methodischen Gründen nicht mit einer zusammengefassten Variablen, wie dem Statusindex, durchgeführt werden. Grundsätzlich könnte hierfür jede in die Analyse einbezogene Variable verwendet werden. Dabei ist jedoch entscheidend, welche der Variablen den Statusindex am besten repräsentieren. Zur Identifikation der sogenannten Stellvertretervariable wird eine Korrelationsanalyse aller einbezogenen Aufmerksamkeitsindikatoren durchgeführt, um Auskunft über die Beziehungen der einzelnen Variablen zueinander zu erhalten. Die Korrelation zwischen zwei Variablen kann dabei Werte zwischen 0 (= keine Korrelation) und 1 (= vollständige Korrelation) annehmen.

Das Ergebnis der durchgeführten Korrelationsanalyse zeigt die Tabelle 19. Es wird deutlich, dass der nicht modifizierte Indikator „SGB-II-Empfänger/-innen“ besonders hohe Korrelationen zu weiteren Indikatoren aufweist (vgl. Tabelle 19). Dies betreffen insbesondere die Beziehungen zu den Indikatoren

Arbeitslose (S4; 0,845)

Kinder in Mindestsicherung (S5; 0,929) und

Kinder und Jugendliche mit Migrationshintergrund (S1; 0,791).

Damit kann der Indikator „SGB-II-Empfänger/-innen“ für die weiteren Analysen als Stellvertretervariable für den Statusindex herangezogen werden.

³ Sozialmonitoring Bericht 2016, abrufbar unter: <http://www.hamburg.de/content-blob/8519518/045780cbd71924c96b0aa77fe4b33be1/data/d-Sozialmonitoring-Bericht-2016.pdf>

Tabelle 19 Korrelationsanalyse der in die Betrachtung einbezogenen Variablen (Stand 31.12.2017)

		Korrelationen						
Aufmerksamkeits-indikatoren		S1	S2	S3	S4	S5	S6	S7
S1	Korrelation nach Pearson	1	,386	,791	,715	,844	,638	,676
	Signifikanz (2-seitig)		,000	,000	,000	,000	,000	,000
	N	848	848	848	848	848	848	848
S2	Korrelation nach Pearson	,386	1	,381	,527	,511	,356	,495
	Signifikanz (2-seitig)	,000		,000	,000	,000	,000	,000
	N	848	848	848	848	848	848	848
S3	Korrelation nach Pearson	,791	,381	1	,845	,929	,762	,661
	Signifikanz (2-seitig)	,000	,000		,000	,000	,000	,000
	N	848	848	848	848	848	848	848
S4	Korrelation nach Pearson	,715	,527	,845	1	,832	,708	,715
	Signifikanz (2-seitig)	,000	,000	,000		,000	,000	,000
	N	848	848	848	848	848	848	848
S5	Korrelation nach Pearson	,844	,511	,929	,832	1	,660	,719
	Signifikanz (2-seitig)	,000	,000	,000	,000		,000	,000
	N	848	848	848	848	848	848	848
S6	Korrelation nach Pearson	,638	,356	,762	,708	,660	1	,536
	Signifikanz (2-seitig)	,000	,000	,000	,000	,000		,000
	N	848	848	848	848	848	848	848
S7	Korrelation nach Pearson	,676	,495	,661	,715	,719	,536	1
	Signifikanz (2-seitig)	,000	,000	,000	,000	,000	,000	
	N	848	848	848	848	848	848	848

6.2 Lokalisationsquotient (LQ)

Mit dem Lokalisationsquotienten oder auch Standortquotienten kann eine räumliche Konzentration eines Indikators in einer Region (Statistisches Gebiet) relativ zu einer übergeordneten Raumeinheit (Stadt Hamburg) gemessen werden. Im Rahmen des Sozialmonitorings stellt der Lokalisationsquotient eine geeignete Kennzahl für die Messung sozioökonomischer Konzentrationen in der Stadt Hamburg dar. Bei der Berechnung des LQ wird der Anteilswert eines Indikators (SGB-II-Empfänger/-innen) im jeweiligen Statistischen Gebiet ins Verhältnis zum hamburgweiten Anteilswert gesetzt. Bei einem Ergebnis mit dem Wert 1 ist der Anteil des untersuchten Indikators im Statistischen Gebiet gleich dem hamburgweiten Anteil des untersuchten Indikators. Alle Werte zwischen 0,5 bis 1,5 gelten als mittlere oder unbedenkliche Abweichung. Höhere (>1,5) bzw. niedrigere (<0,5) Werte weisen auf eine entsprechende Unter- bzw. Überkonzentration eines Merkmals hin.⁴ Die Entwicklung der sozialräumlichen Polarisierung in einer Stadt lässt sich daran ableiten, wie sich die Zahl der Statistischen Gebiete mit einer Über- und Unterkonzentration über einen längeren Zeitraum entwickelt.

Die Abbildung 1 zeigt den Anteil der Statistischen Gebiete mit niedrigem, mittlerem und hohem Lokalisationsquotienten für den Zeitraum von 2008 bis 2017. Bei der Berechnung wird für jedes betrachtete Jahr der Anteil der Statistischen Gebiete mit niedrigem, mittlerem und hohem Lokalisationsquotienten in Bezug auf den Anteil der SGB-II-Empfänger/-innen an allen in die Analysen einbezogenen Statistischen Gebieten dargestellt.

⁴ vgl. dazu Senatsverwaltung für Stadtentwicklung und Umwelt Berlin (2013): Monitoring Soziale Stadtentwicklung Berlin 2013, S. 59.

Im betrachteten Zeitraum zeigt sich, dass zwischen 37,2 % und 39,7 % der Statistischen Gebiete einen niedrigen Lokalisationsquotienten aufweisen. Demgegenüber haben zwischen 40,0 % und 42,7 % einen mittleren sowie zwischen 19,6 % und 21,6 % einen hohen Lokalisationsquotienten.

Insgesamt sind nur leichte Veränderungen der Anteile im Betrachtungszeitraum festzustellen. Bei zunehmenden Polarisierungstendenzen müsste eine deutliche Verringerung der Statistischen Gebiete im mittleren Bereich bei einem gleichzeitigen Anwachsen der Statistischen Gebiete mit niedrigen und hohen Anteilen zu beobachten sein. Im Gegensatz dazu wäre bei abnehmenden Polarisierungstendenzen eine Zunahme der Statistischen Gebiete im mittleren Bereich zu beobachten.

Insgesamt lässt sich im Zeitraum von 2008 bis 2017 eine relativ hohe Stabilität der räumlichen Ausprägungen der Werte des Indikators feststellen. Folglich können für den betrachteten Zeitraum keine nennenswerten Polarisierungstendenzen festgestellt werden.

Abbildung 1 Anteil der Statistischen Gebiete mit niedrigem, mittlerem und hohem Lokalisationsquotienten 2008 bis 2017

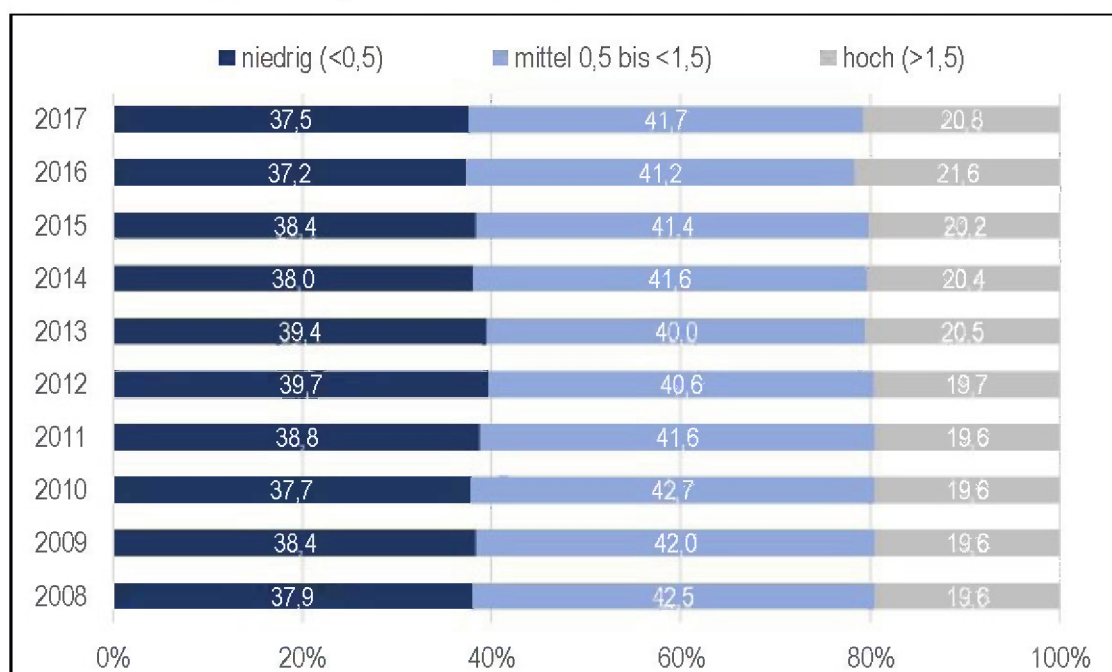

**berücksichtigt ist der Anteil SGB-II Empfänger/-innen an der Gesamtbevölkerung.
Quelle: Statistikamt Nord 2018, eigene Berechnung*

6.3 Segregationsindex

Mit dem sogenannten Segregationsindex kann das Maß der Segregation innerhalb einer Stadt abgebildet werden. Für die Berechnung dieses Kennwerts wird die Stellvertretervariable SGB-II-Empfänger/-innen für jedes einzelne Statistische Gebiet herangezogen und deren hamburgweiter Anteil berechnet. Zudem wird der Anteil der Bevölkerung, die keine SGB-II-Leistungen bezieht, für jedes einzelne Statistische Gebiet ermittelt. Für die Berechnung des Segregationsindex wird anschließend die Differenz der Anteile beider Bevölkerungsgruppen in dem jeweiligen Statistischen Gebiet berechnet. Der zusammenfassende Gesamtwert für die Stadt ergibt sich aus der Summierung der Differenzwerte.

Die Abbildung 2 zeigt das Ergebnis der Berechnung des Segregationsindex (SI) von 2008 bis 2017. Es wird deutlich, dass sich der Segregationsindex über den Betrachtungszeitraum kaum verändert hat. Eine zunehmende (oder abnehmende) Segregation ist in den 848 berücksichtigten Statistischen Gebieten demnach empirisch nicht nachweisbar. Im Vergleich zu den Vorjahren hat das Maß der Segregation seit 2012 leicht abgenommen.

Abbildung 2 Segregationsindex (SI) 2008 bis 2017

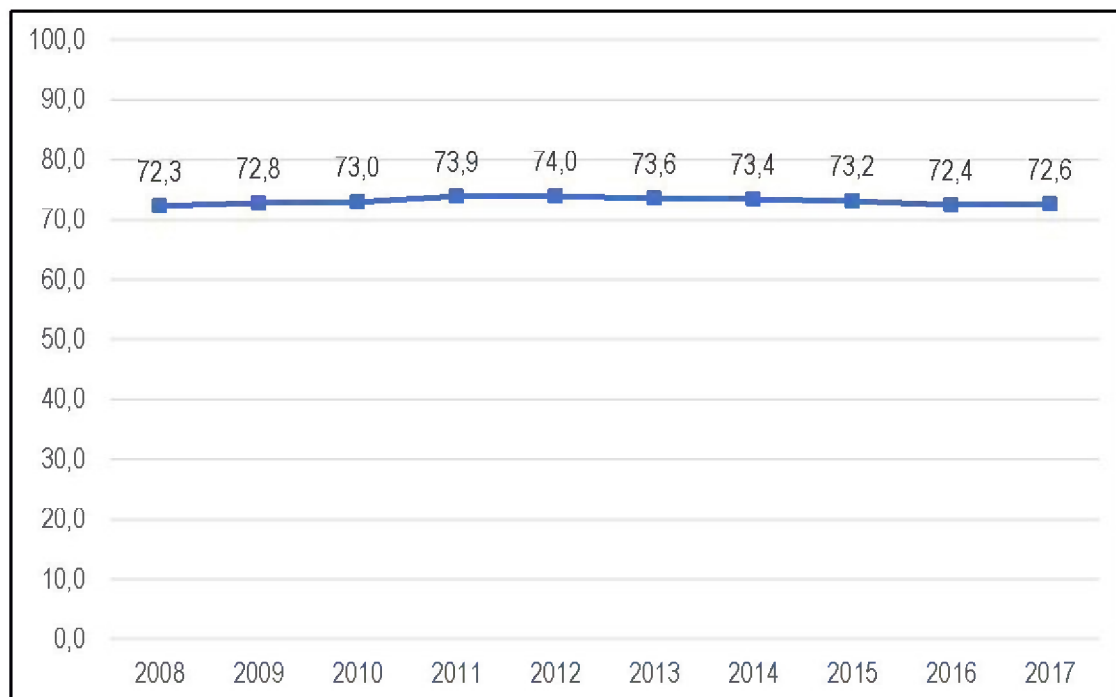

Quelle: Statistikamt Nord 2018, eigene Berechnung

7 Fazit

Die Untersuchungen haben verdeutlicht, dass der soziale Status der untersuchten Statistischen Gebiete gegenüber dem Vorjahr weitestgehend stabil ist. Auch bei der räumlichen Verteilung der Statistischen Gebiete mit niedrigem oder sehr niedrigem Status sind nur leichte Veränderungen feststellbar. Hier zeigen sich die gleichen Häufungen in bestimmten Sozialräumen (räumliche Cluster) wie in den vergangenen Jahren.

Im Ergebnis sind stärkere Veränderungen nur in wenigen Statistischen Gebieten feststellbar – vor allem in solchen mit starker Bevölkerungszunahme aufgrund großer Bauvorhaben. Eine allgemeine Tendenz eines niedrigeren Status durch die Flüchtlingszuwanderung ist jedoch nicht erkennbar: Nur in einem der 848 untersuchten Statistischen Gebiete hat die Fertigstellung einer Flüchtlingsunterkunft zu einem deutlich niedrigeren Status geführt.

Bei der Betrachtung der Ergebnisse innerhalb der aktuellen RISE-Förderkulisse wird deutlich, dass die Förderung des Rahmenprogramms Integrierte Stadtteilentwicklung in erster Linie den Quartieren zugutekommt, in denen die kleinräumigen Daten einen besonderen Entwicklungsbedarf signalisieren. Das Rahmenprogramm Integrierte Stadtteilentwicklung trägt zur Verbesserung der Lebensbedingungen und Lebensqualität in den festgelegten Fördergebieten bei und fördert so den sozialen Zusammenhalt in Hamburg.

Die Ergebnisse haben zudem gezeigt, dass im Hamburger Stadtgebiet keine Zunahme sozialräumlicher Polarisierungstendenzen erkennbar ist. Während bei einer sozialräumlichen Polarisierung ein Auseinanderdriften statushoher und statusniedriger Statistischer Gebiete erkennbar wäre, ist in Hamburg eine Stabilisierung in der Verteilung zu beobachten.

Auch in diesem Jahr erweist sich das Sozialmonitoring als ein bewährtes und etabliertes Instrument der sozialräumlichen Analyse. Es erlaubt zunehmend auch eine längerfristige Beobachtung der Entwicklung von Statistischen Gebieten. Im Sinne eines gesamtstädtischen Sozialmonitorings werden dabei alle Stadtteile und Quartiere im Blick behalten. Die flächendeckende Beobachtung sichert, dass kein Quartier unbemerkt „abgehängt“ wird. Auffällige Entwicklungen werden erkannt und hervorgehoben.

B Karten und Tabellenanhang

B.1 Karten

Karte 10 Sozialmonitoring 2018: Gesamtindex

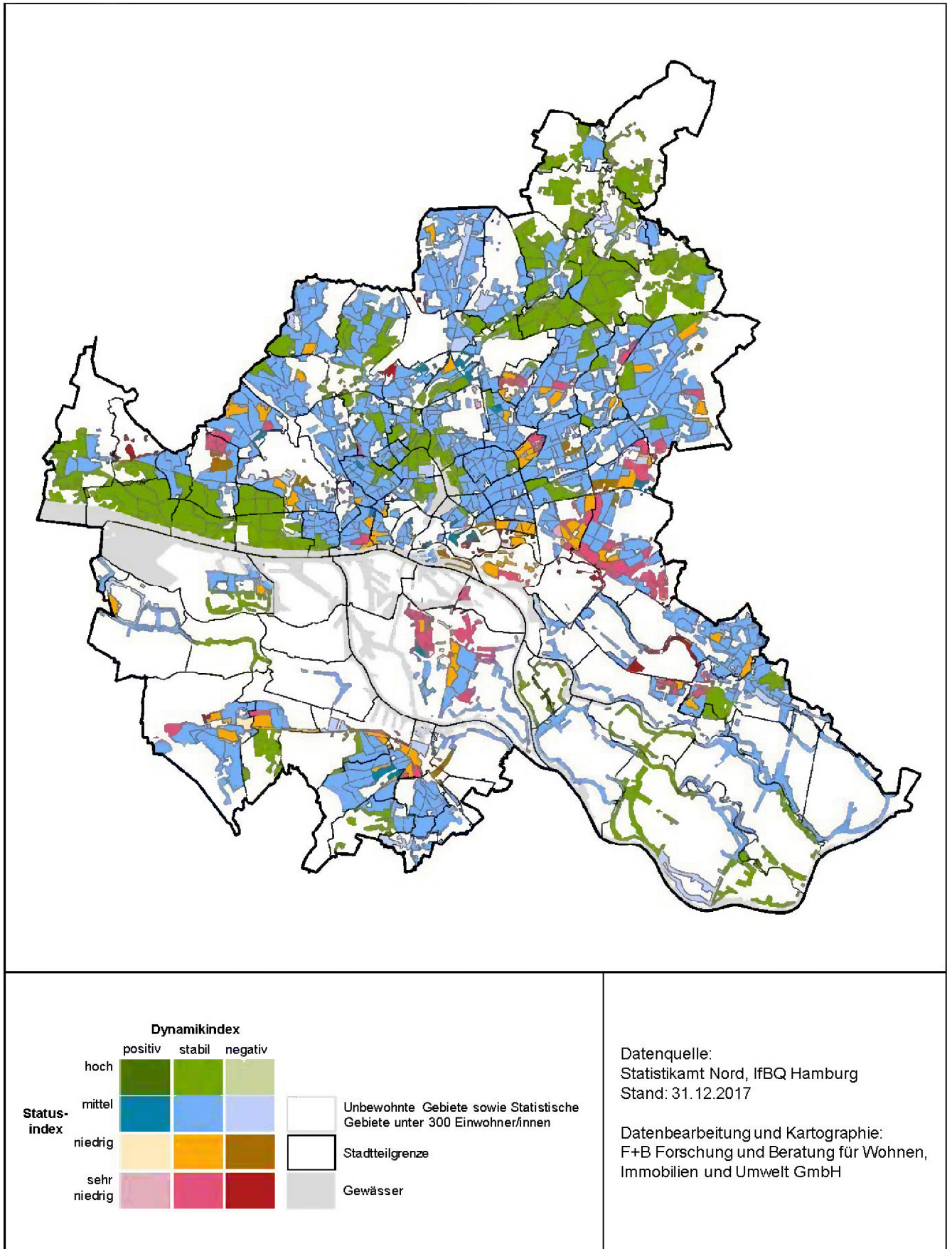

Karte 11 Sozialmonitoring 2017: Gesamtindex

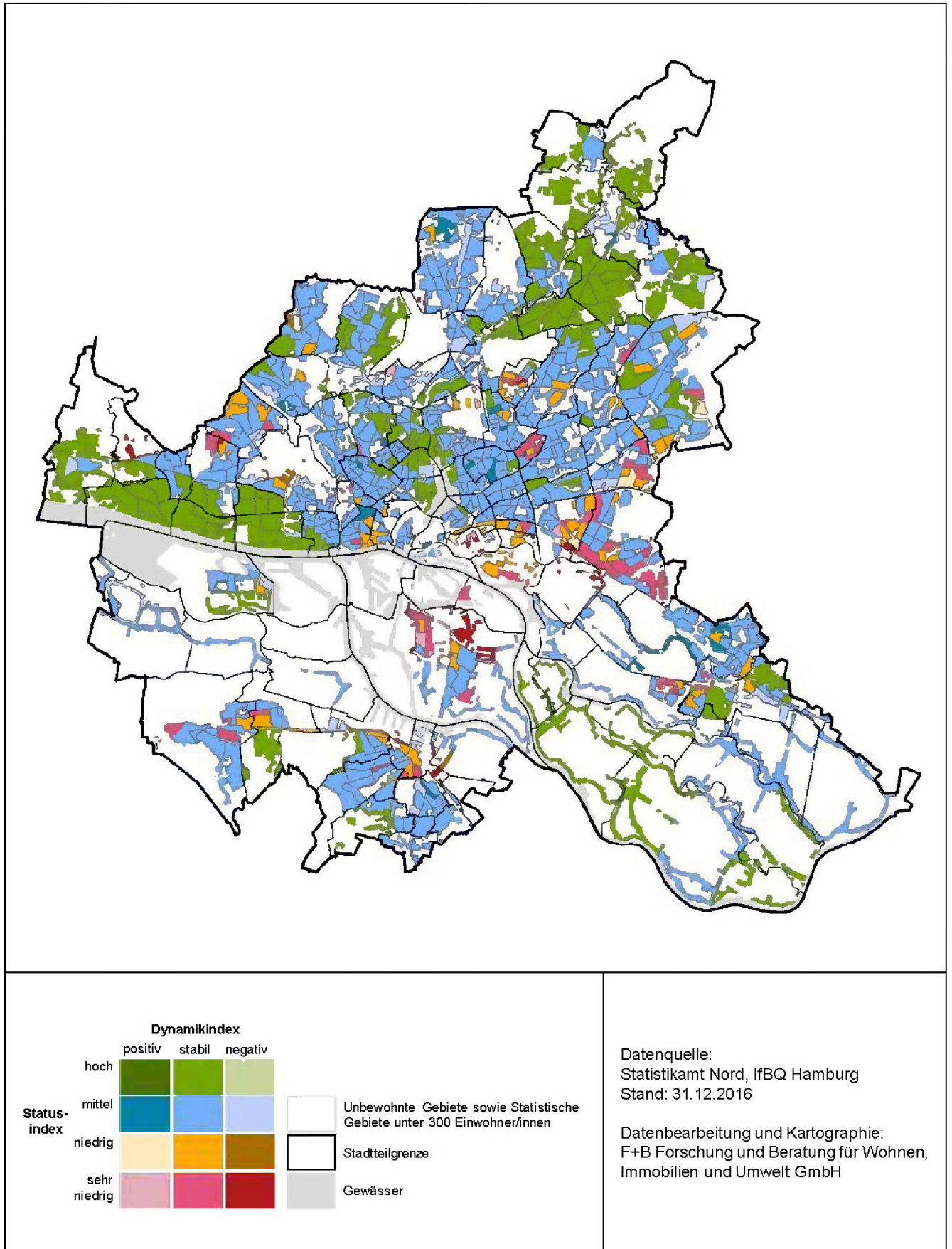

Karte 12 Sozialmonitoring 2018: Gesamtindex und Fördergebiete der Integrierten Stadtteilentwicklung

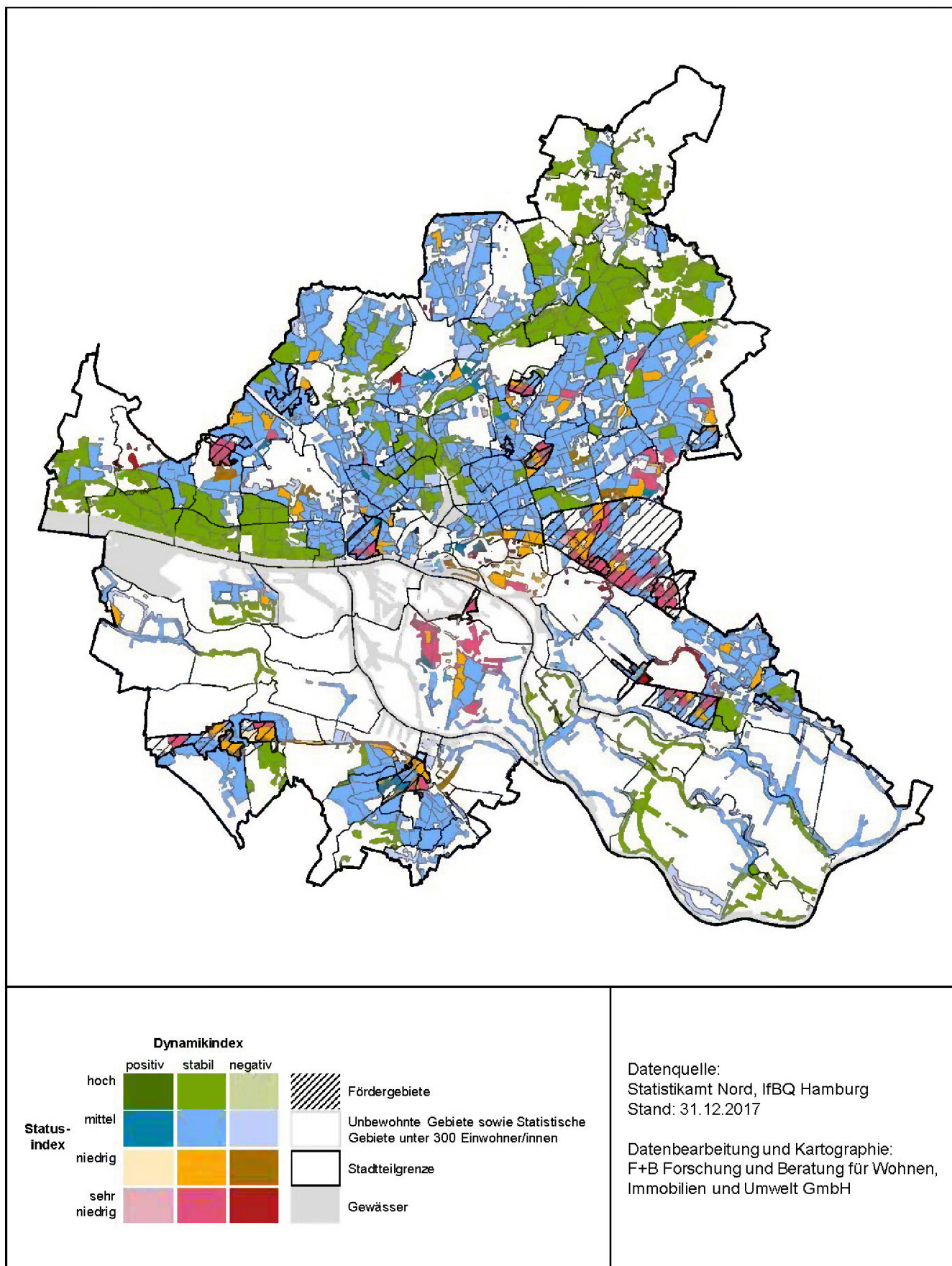

Karte 13 Sozialmonitoring 2018: Statusindex

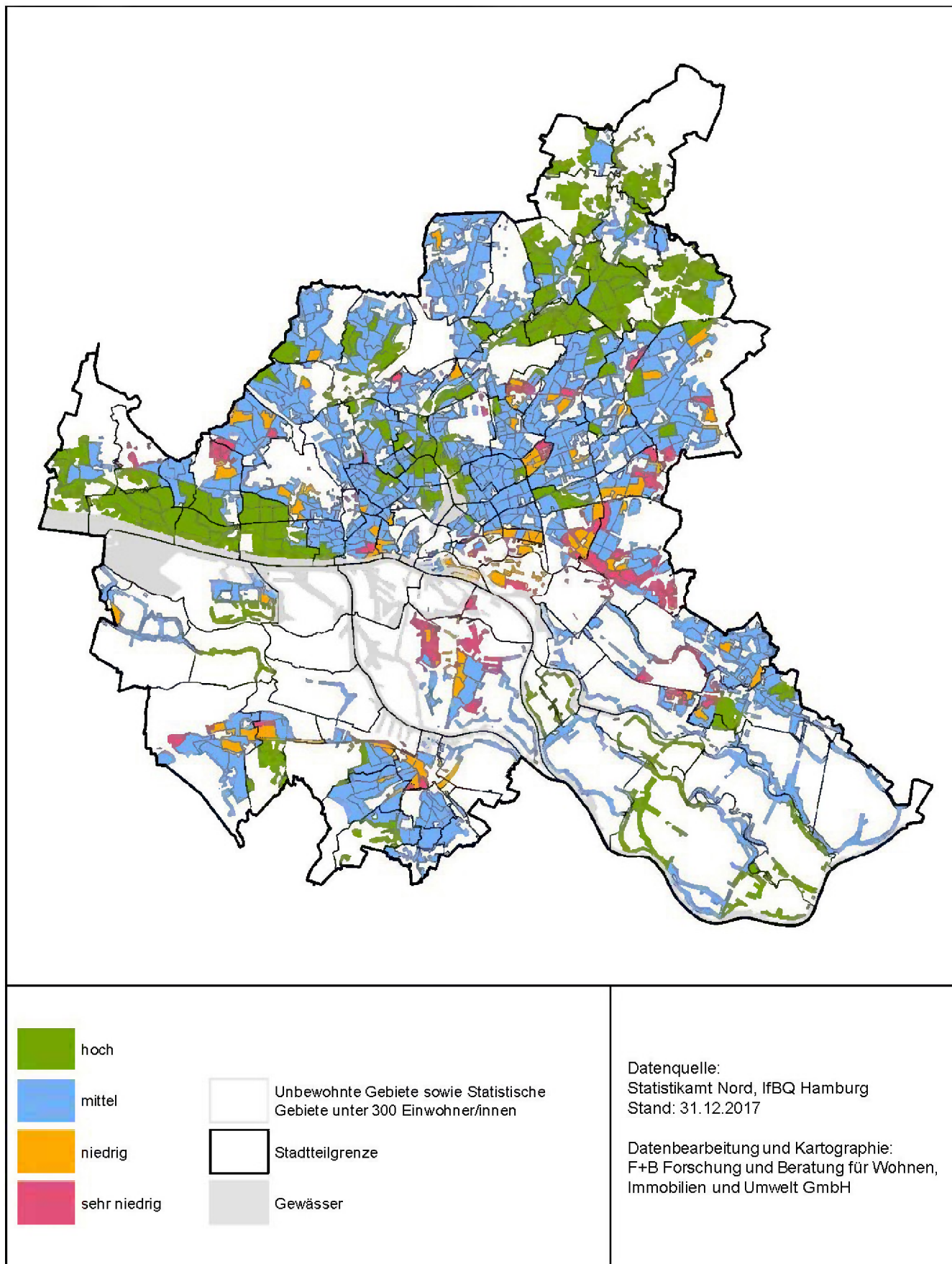

Karte 14 Sozialmonitoring 2018: Räumliche Cluster statusniedriger Statistischer Gebiete

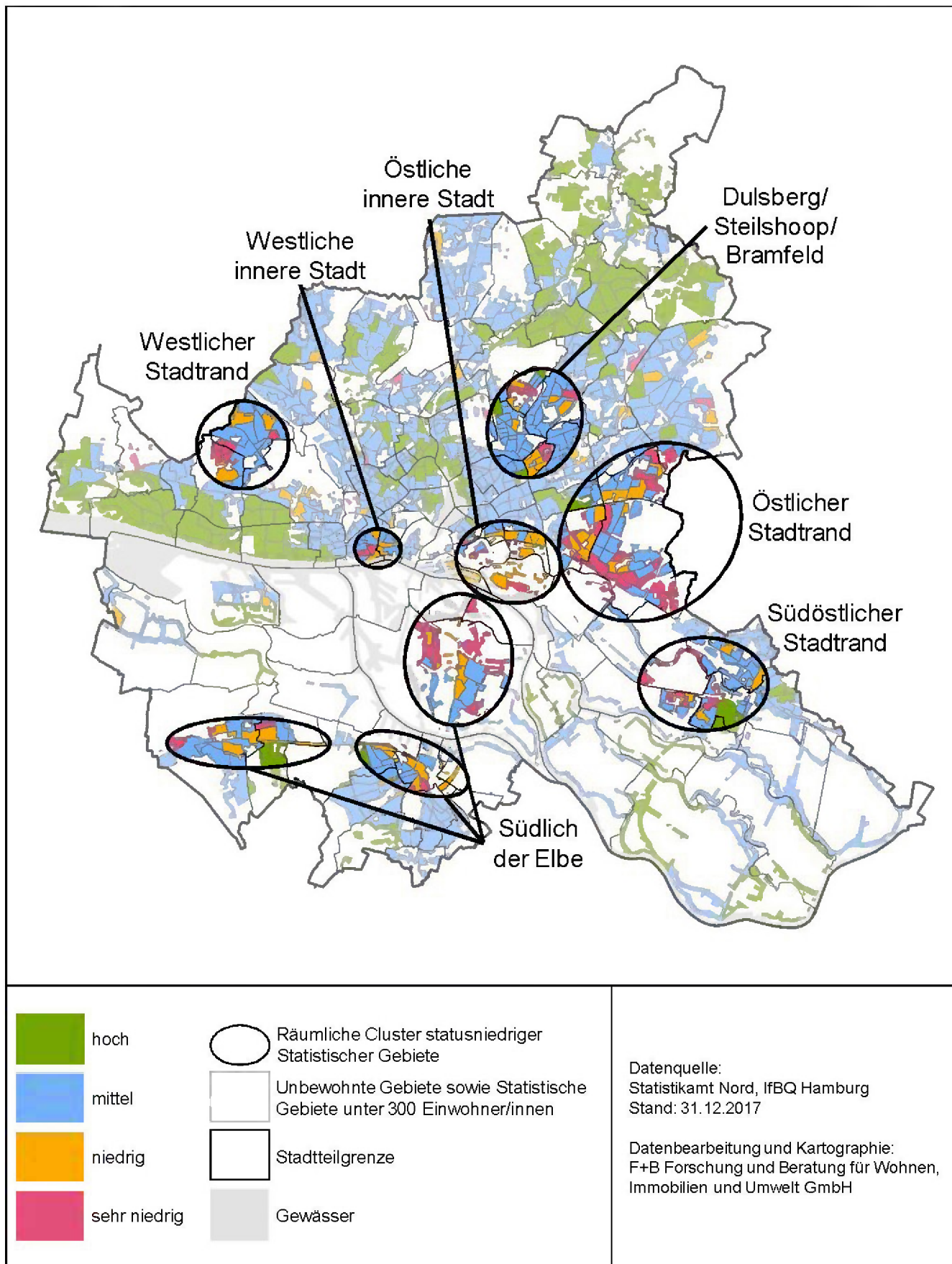

Karte 15 Sozialmonitoring 2018: Statistische Gebiete mit Wechsel der Statusindexklasse von 2017 auf 2018

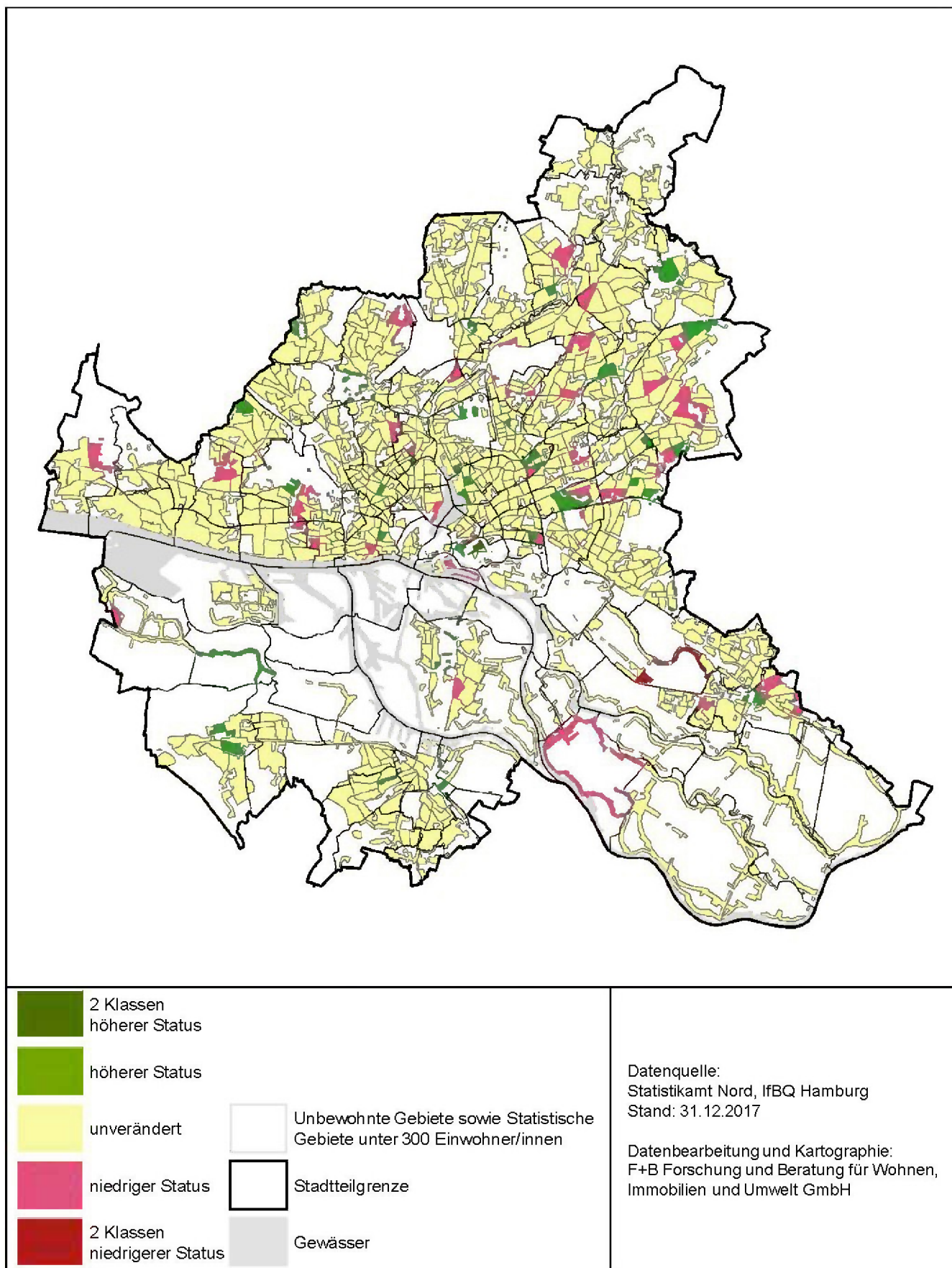

Karte 16 Sozialmonitoring-Bericht 2018: Statuswechsel innerhalb der räumlichen Cluster statusniedriger Statistischer Gebiete

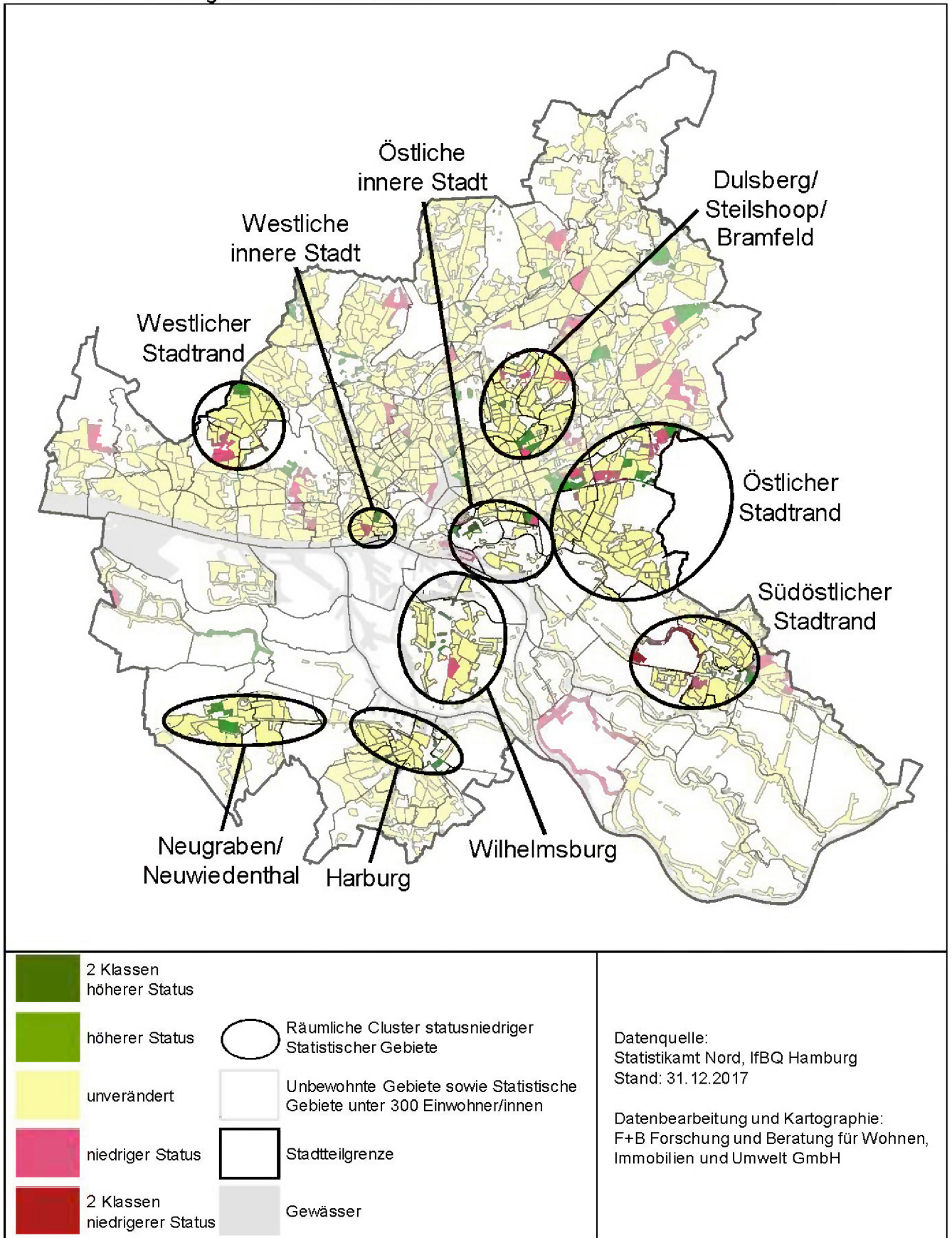

Karte 17 Sozialmonitoring 2018: Räumliche Lage der statusniedrigen Statistischen Gebiete

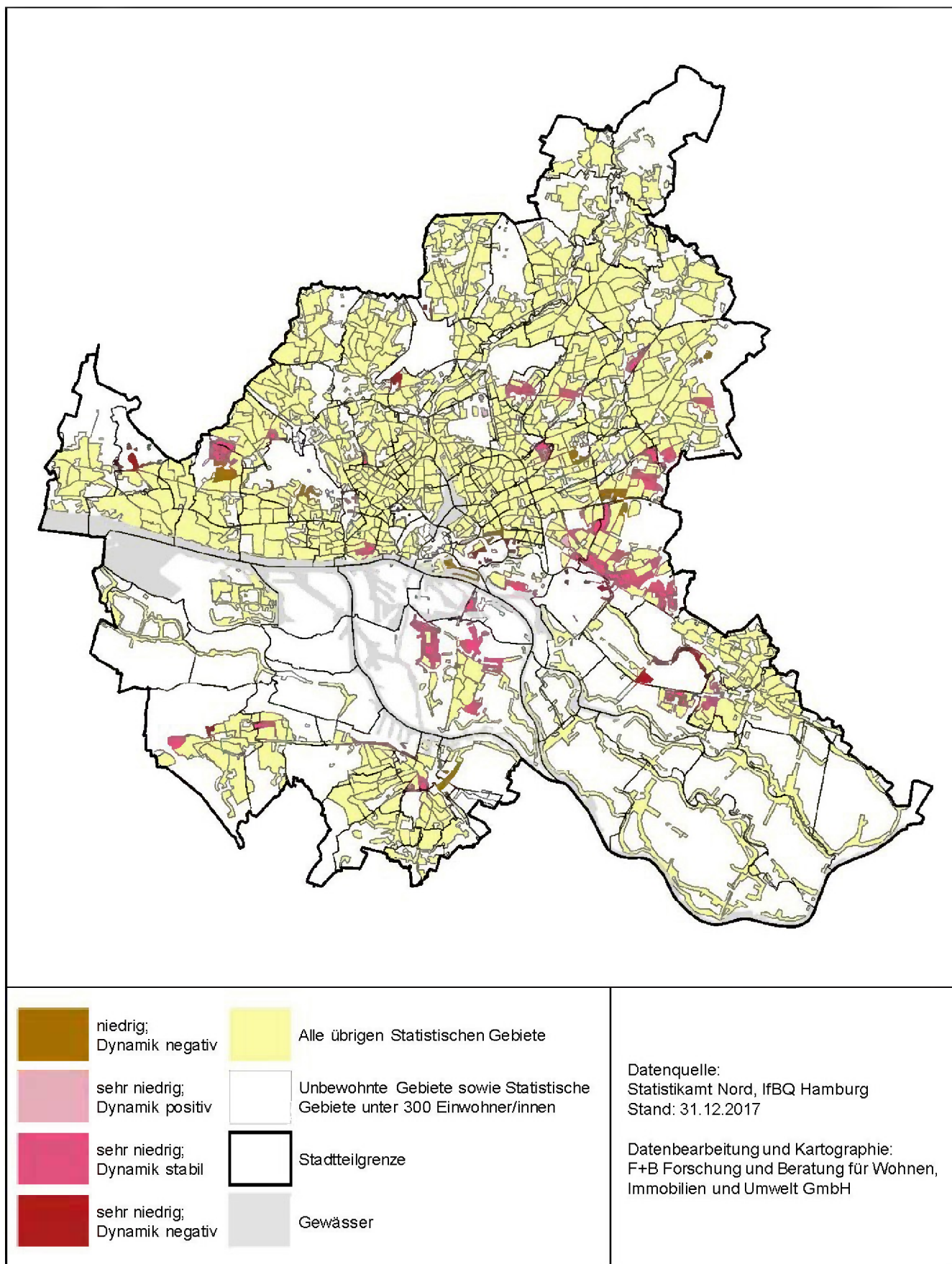

Karte 18 Sozialmonitoring 2018: Längerfristige Entwicklung statusniedriger Statistischer Gebiete im Zeitverlauf 2012-2018

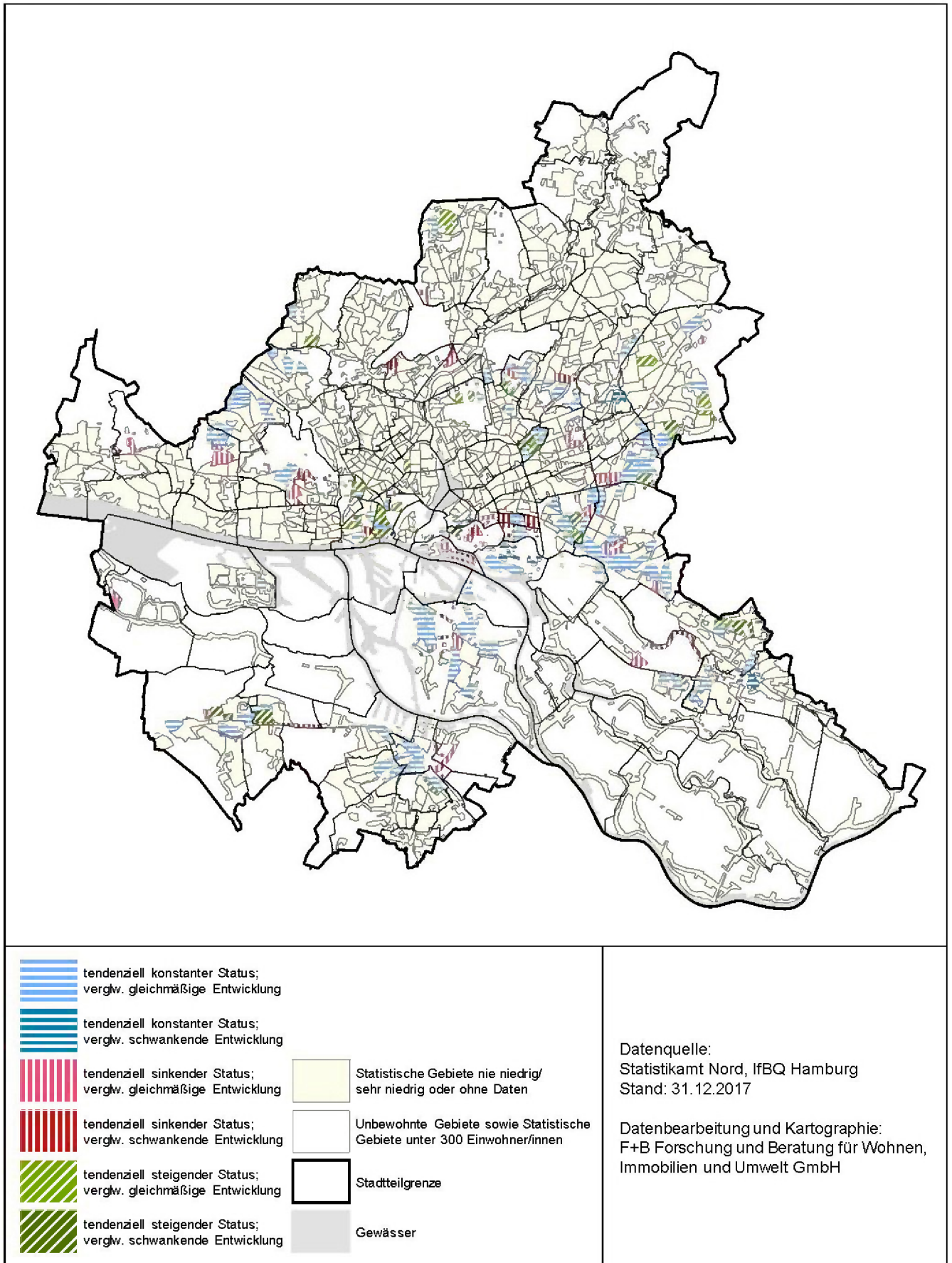

Karte 19 Sozialmonitoring 2018: Dynamikindex

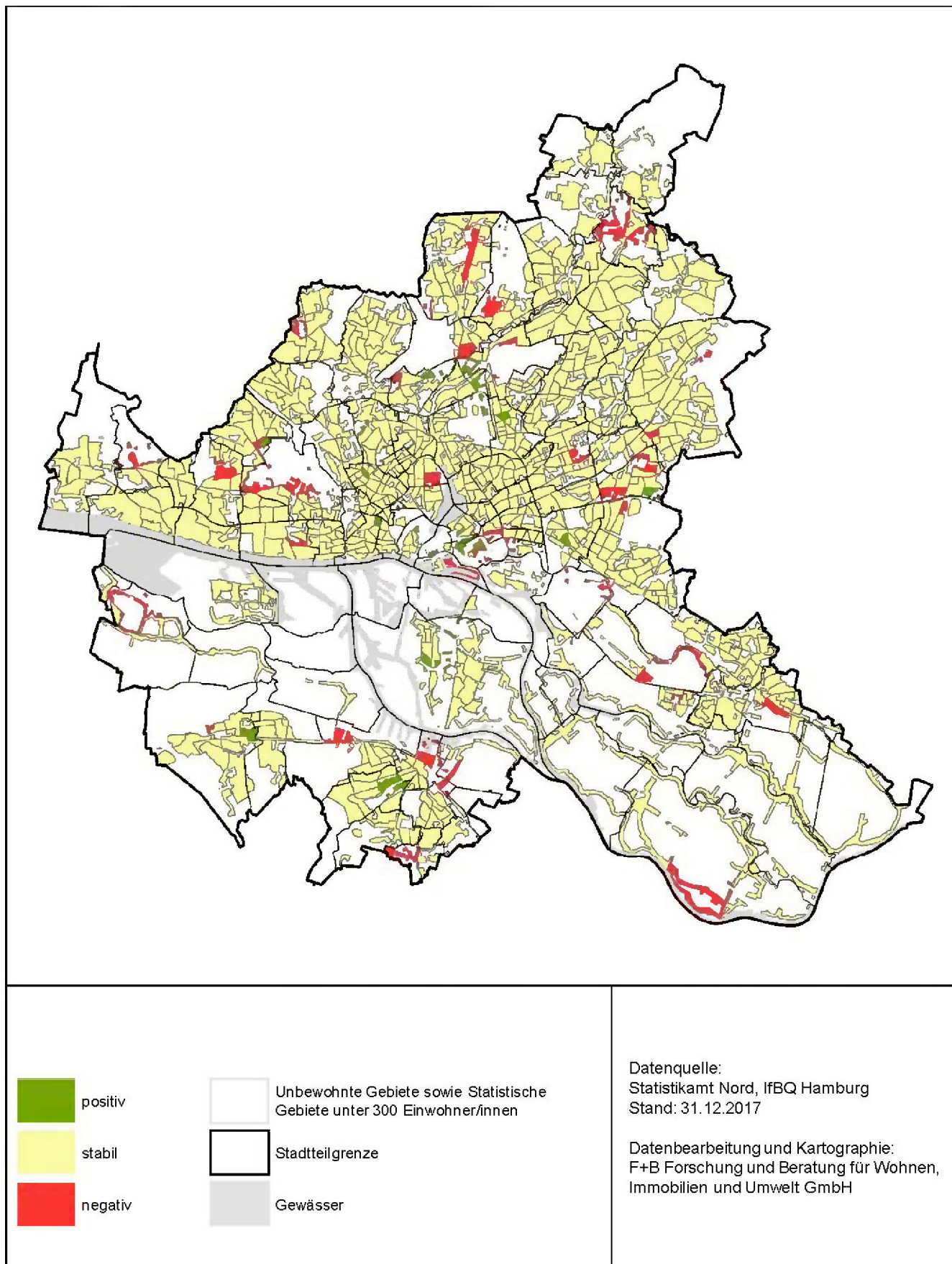

Karte 20 Sozialmonitoring 2018: Anteil der unter 18-Jährigen an der Gesamtbevölkerung

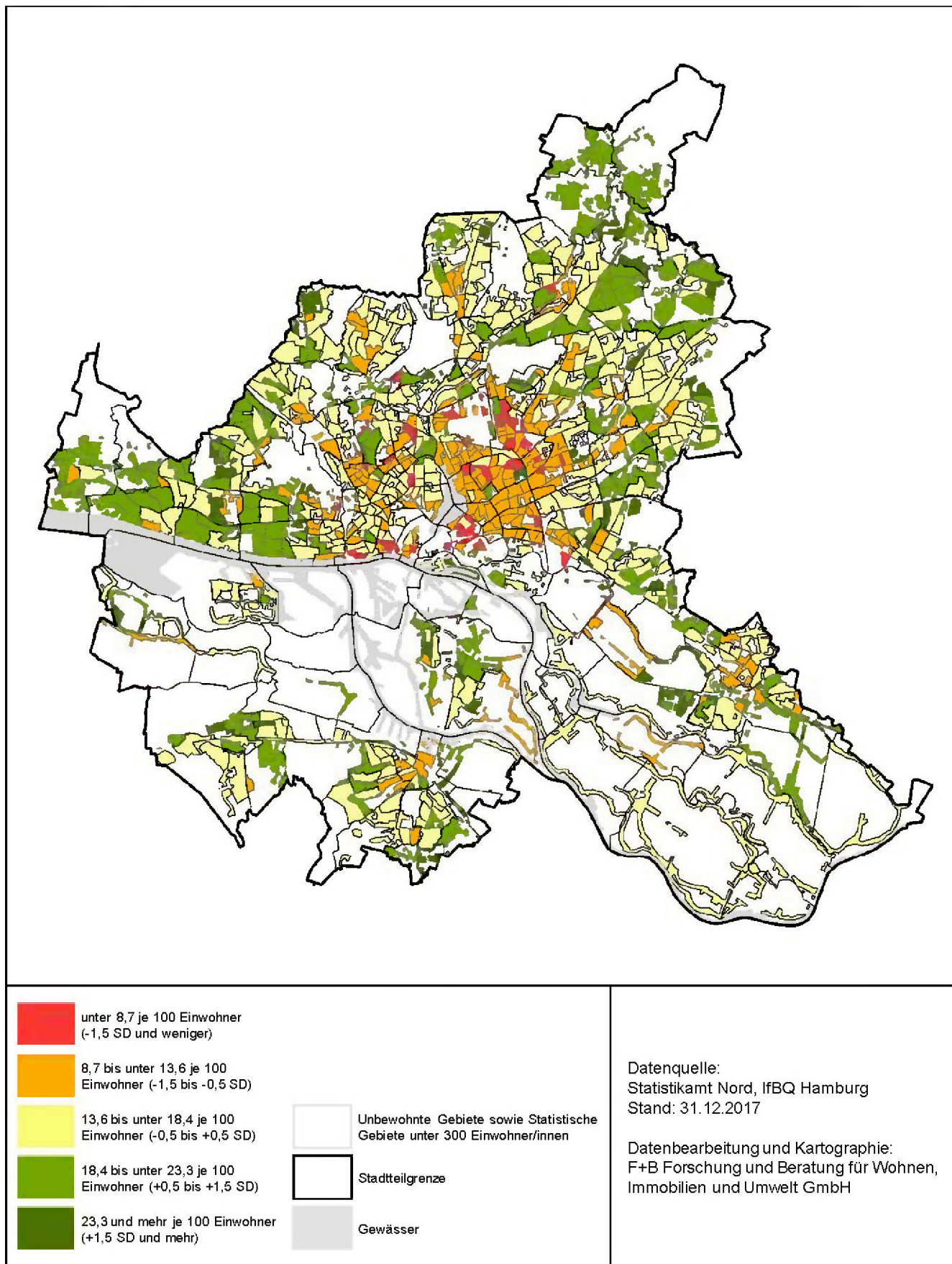

Karte 21 Sozialmonitoring 2018: Anteil der 65-Jährigen und älteren an der Gesamtbevölkerung

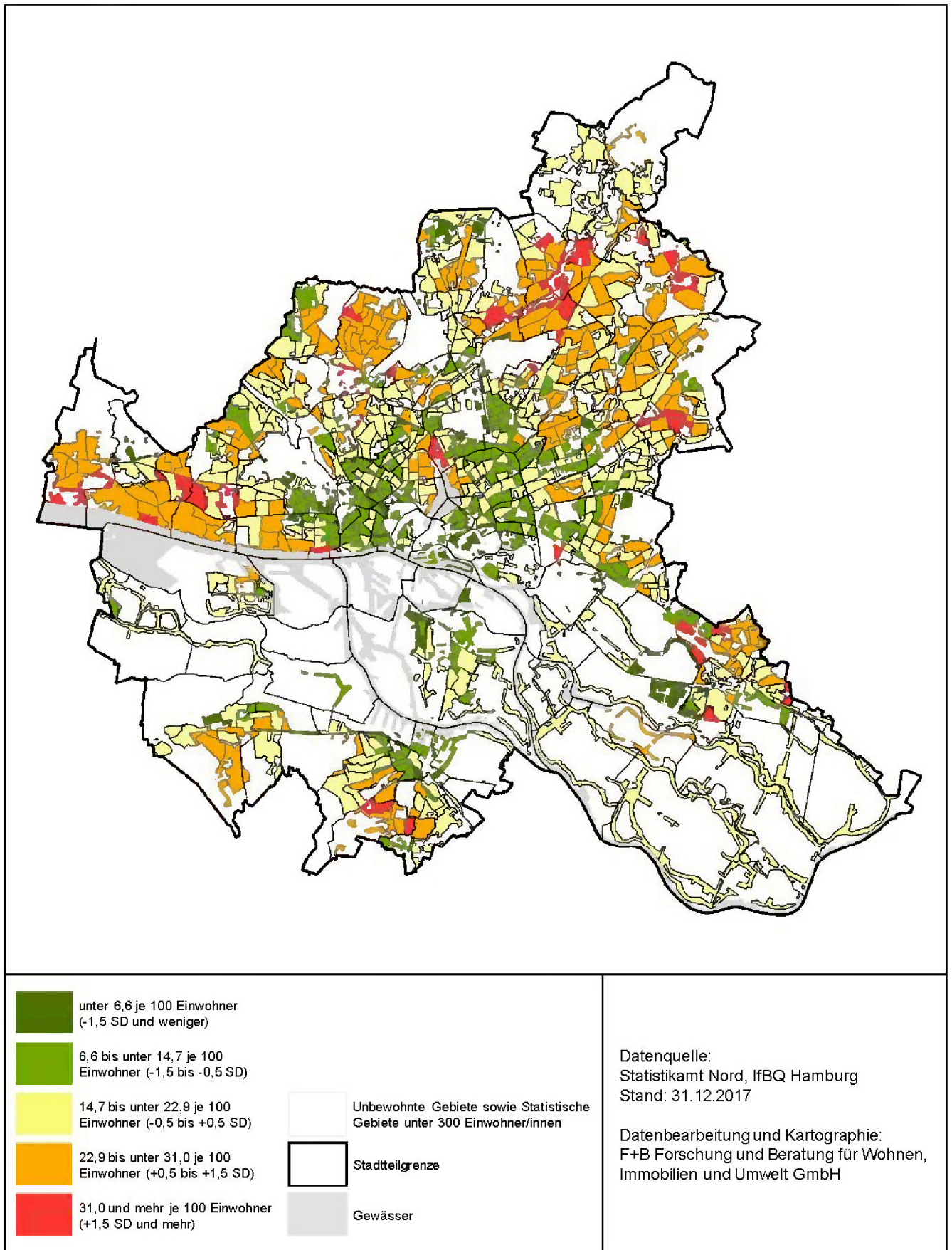

Karte 22 Sozialmonitoring 2018: Kinder und Jugendliche mit Migrationshintergrund

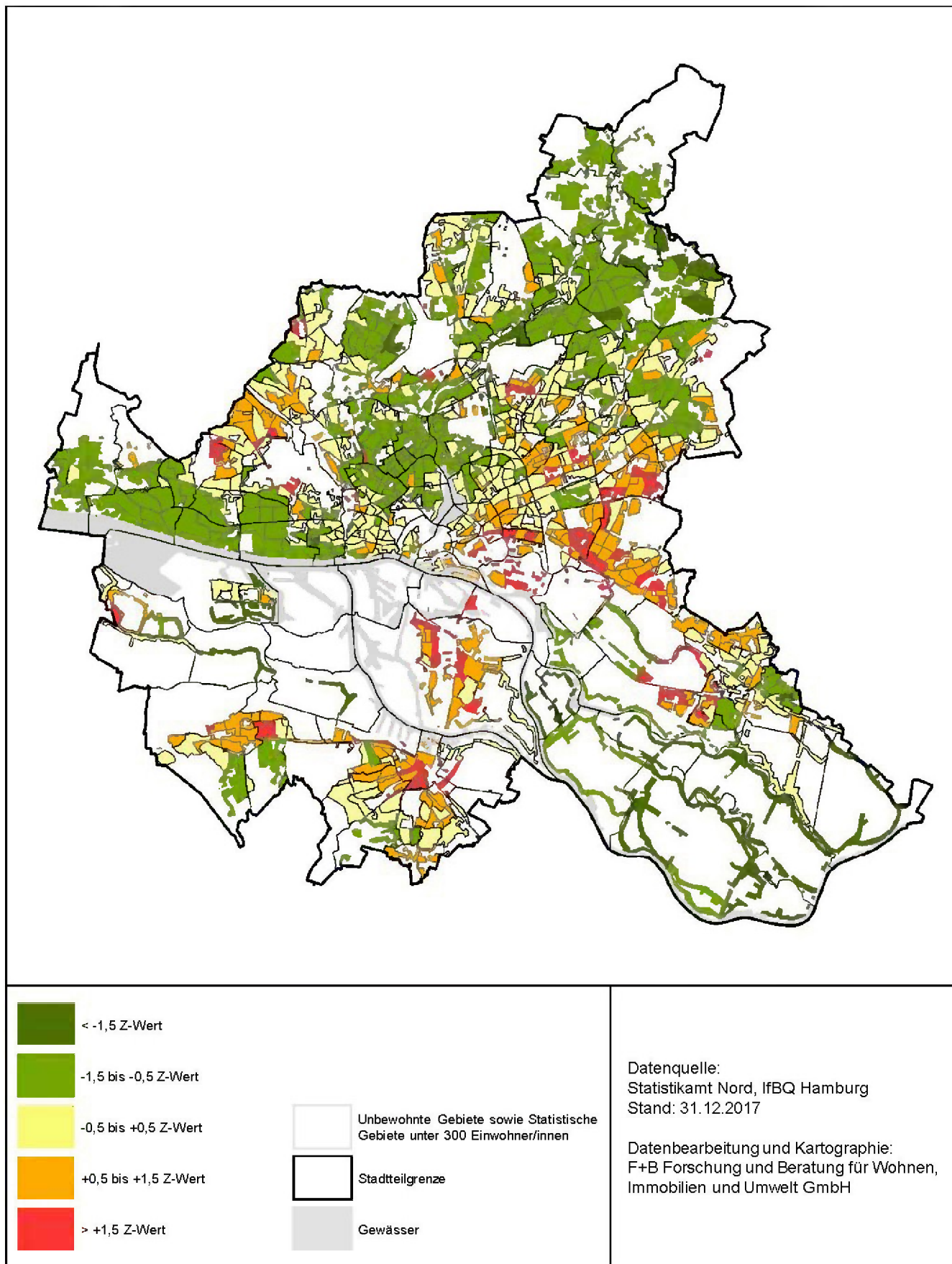

Karte 23 Sozialmonitoring 2018: Kinder von Alleinerziehenden

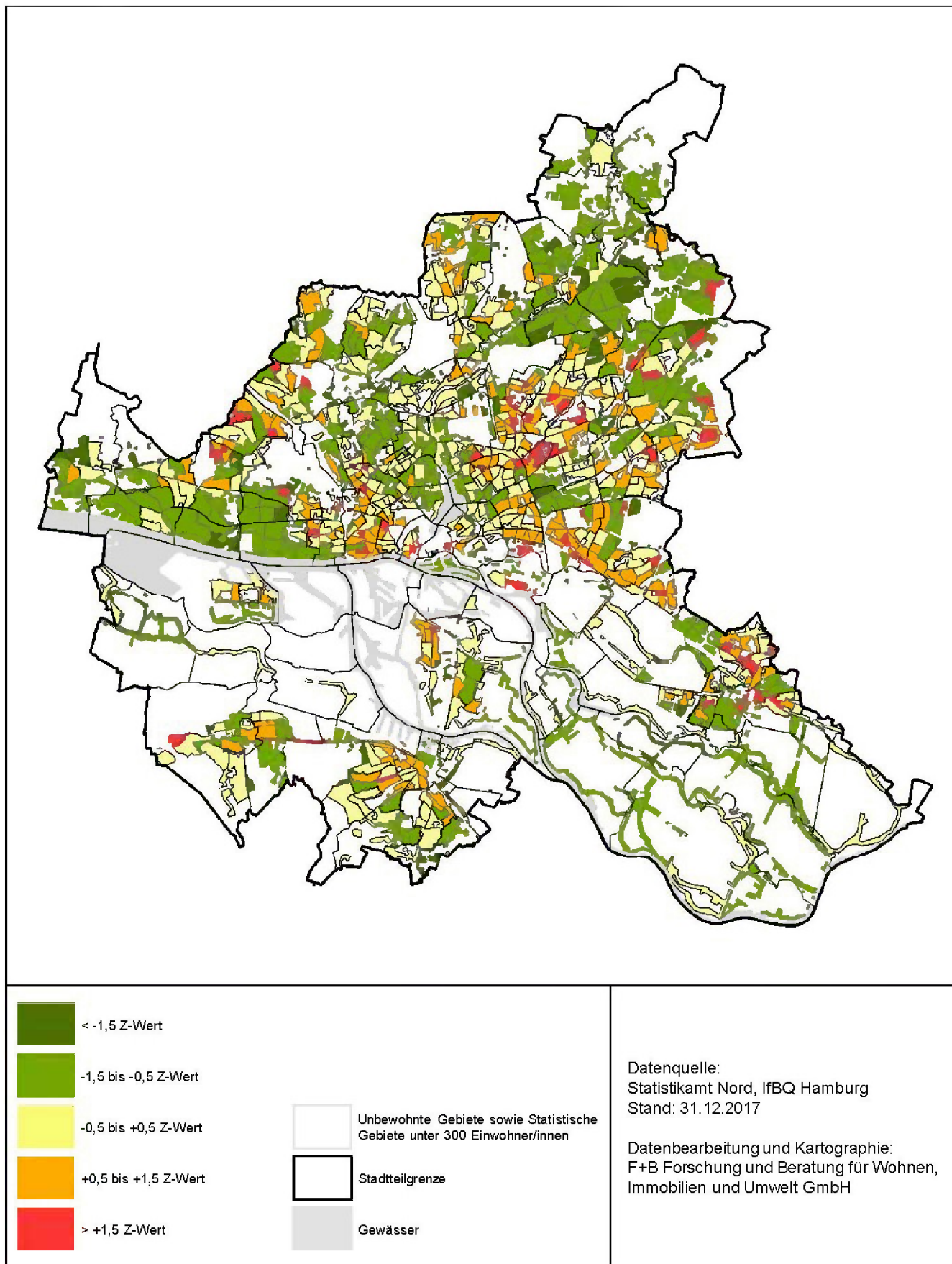

Karte 24 Sozialmonitoring 2018: SGB-II-Empfänger/-innen

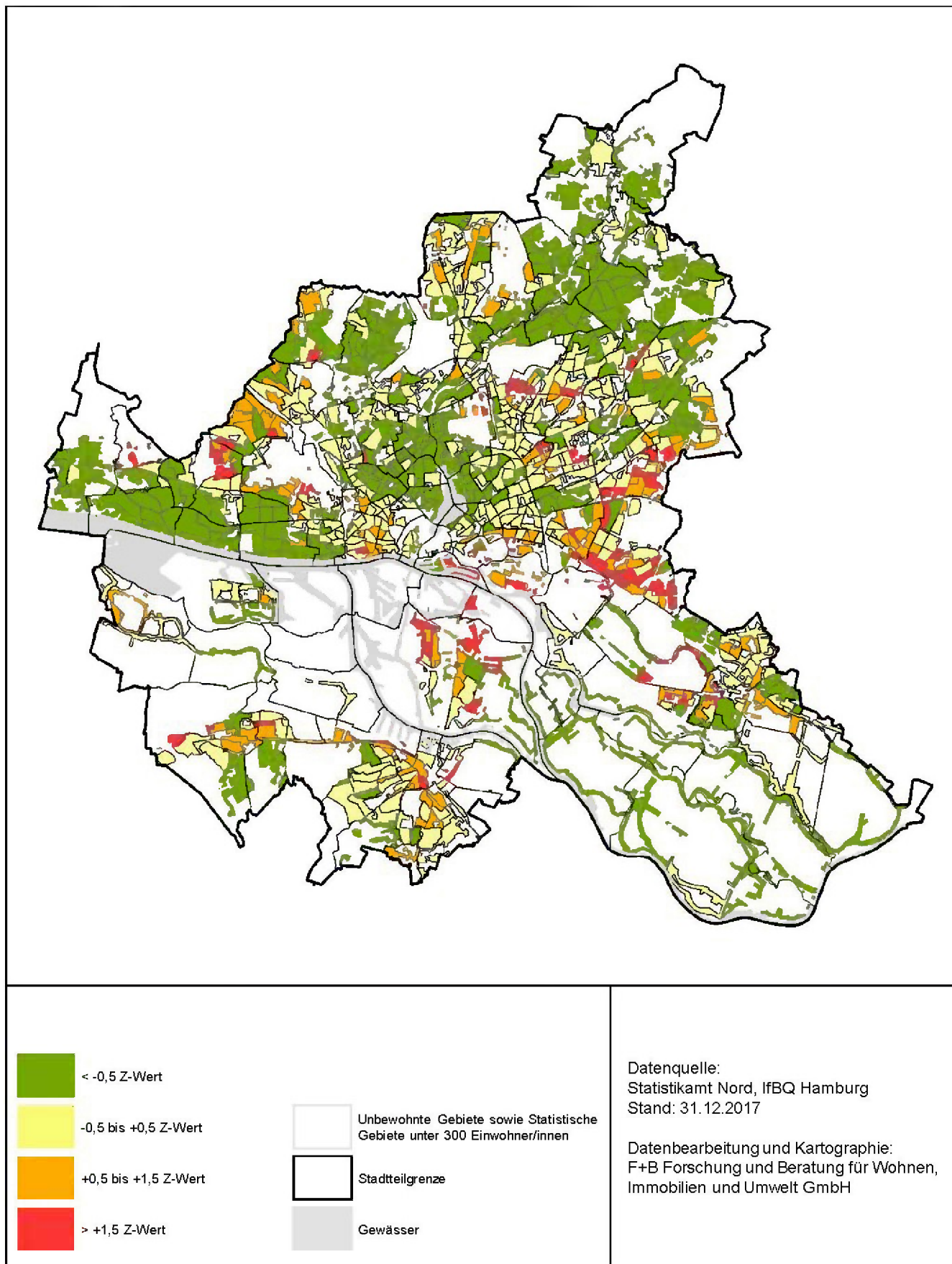

Karte 25 Sozialmonitoring 2018: SGB-II-Empfänger/-innen und Empfänger/innen nach AsylbLG

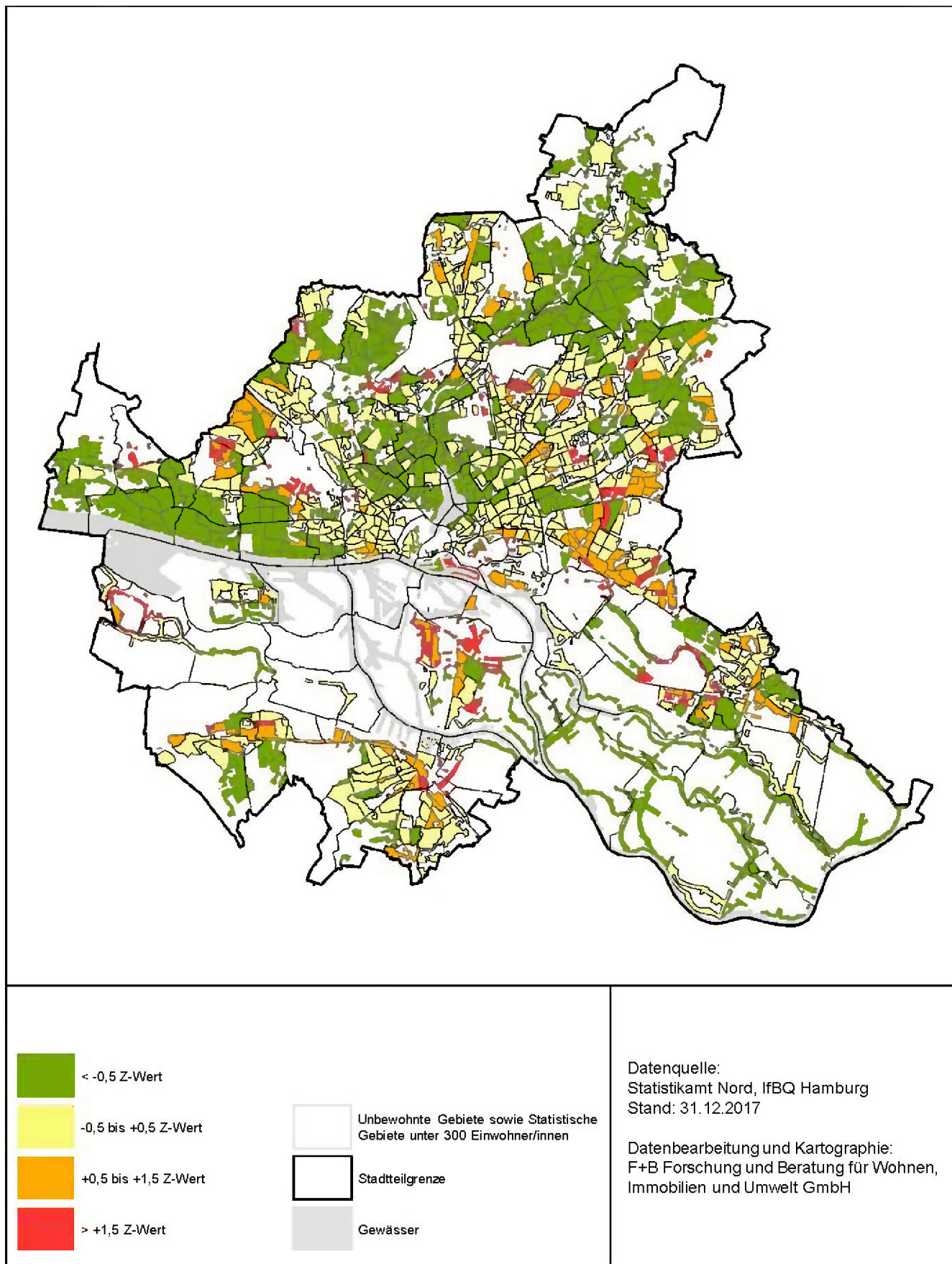

Karte 26 Sozialmonitoring 2018: Arbeitslose

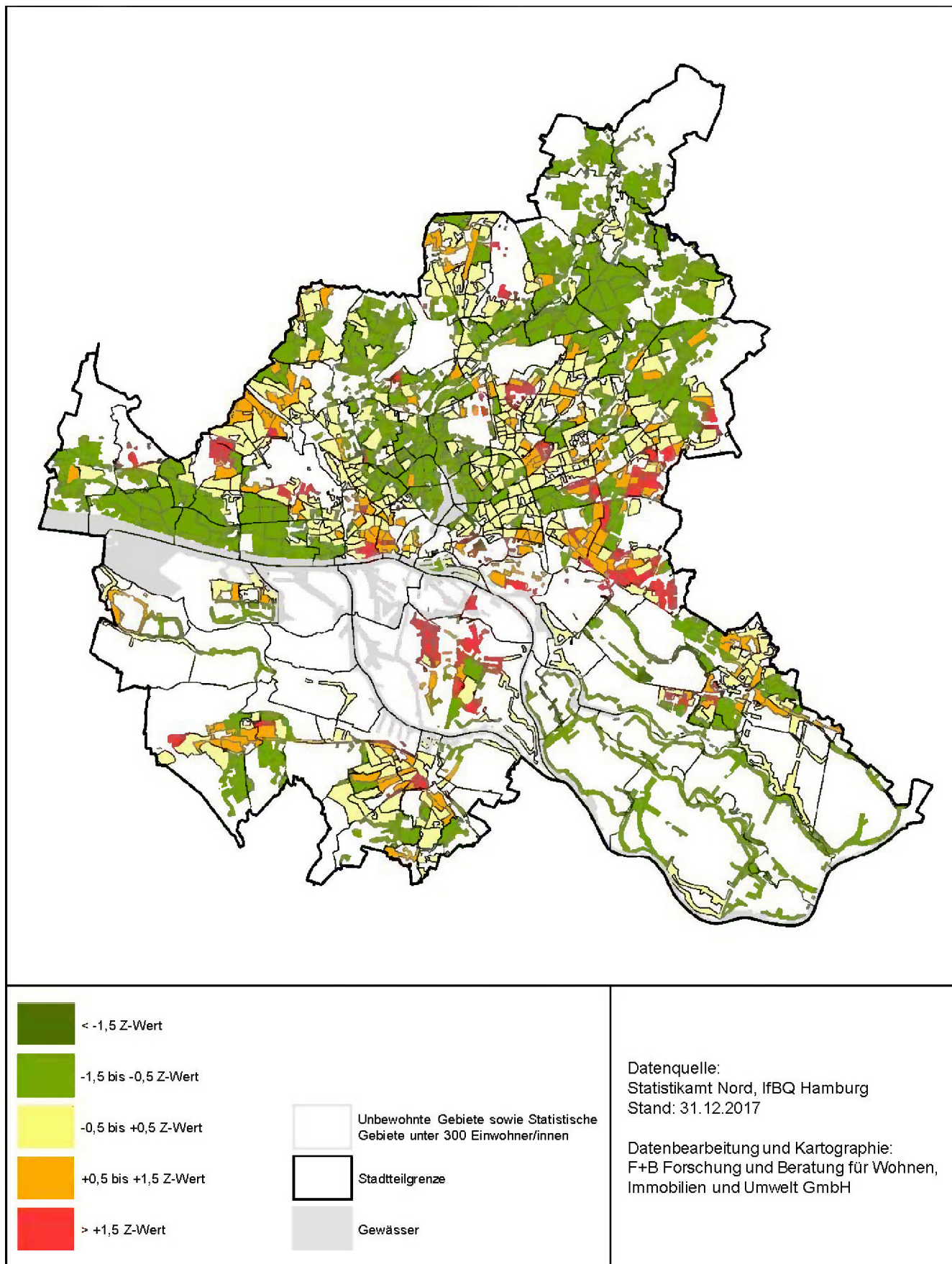

Karte 27 Sozialmonitoring 2018: Kinder in Mindestsicherung

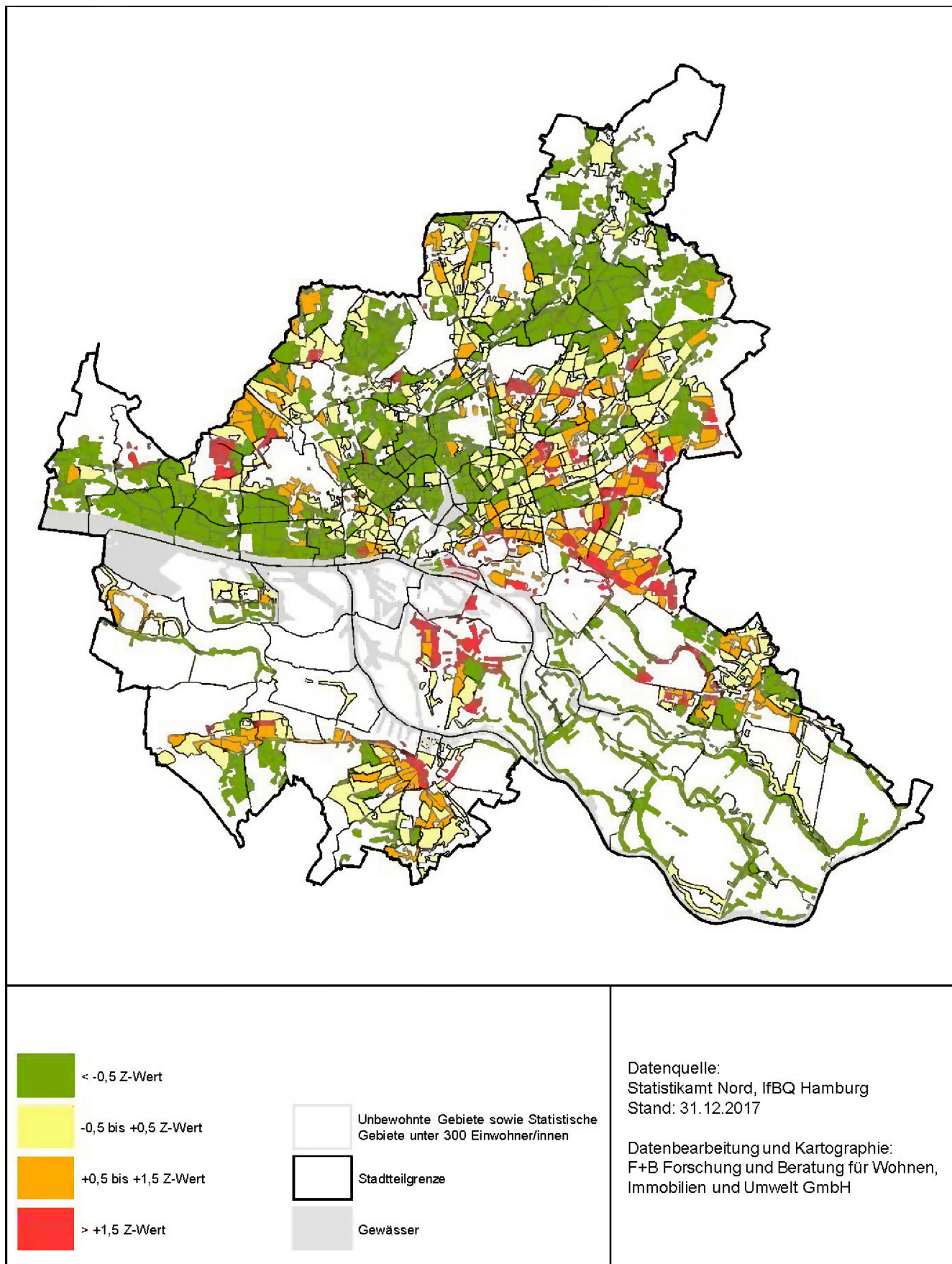

Karte 28 Sozialmonitoring 2018: Mindestsicherung im Alter

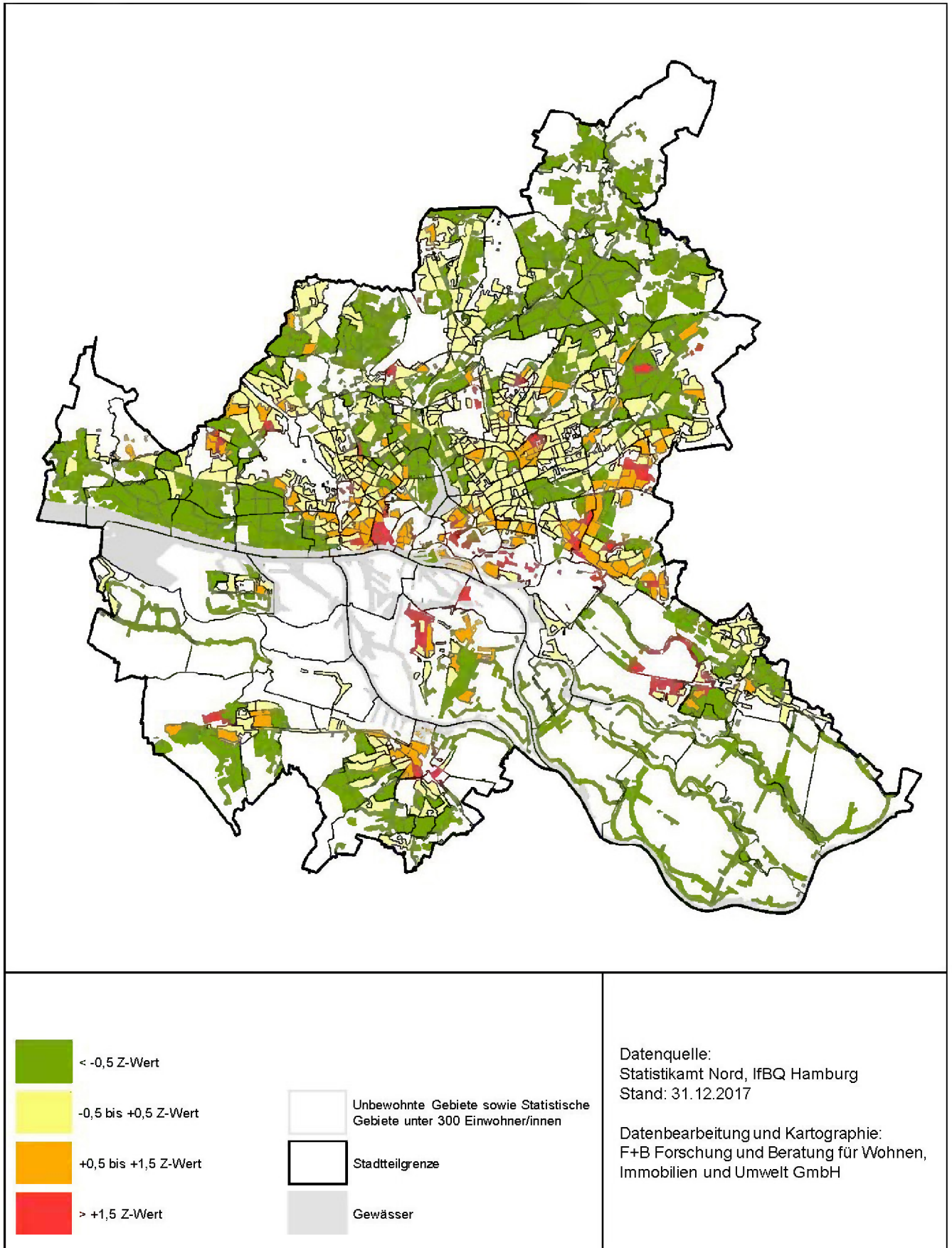

Karte 29 Sozialmonitoring 2018: Schulabschlüsse

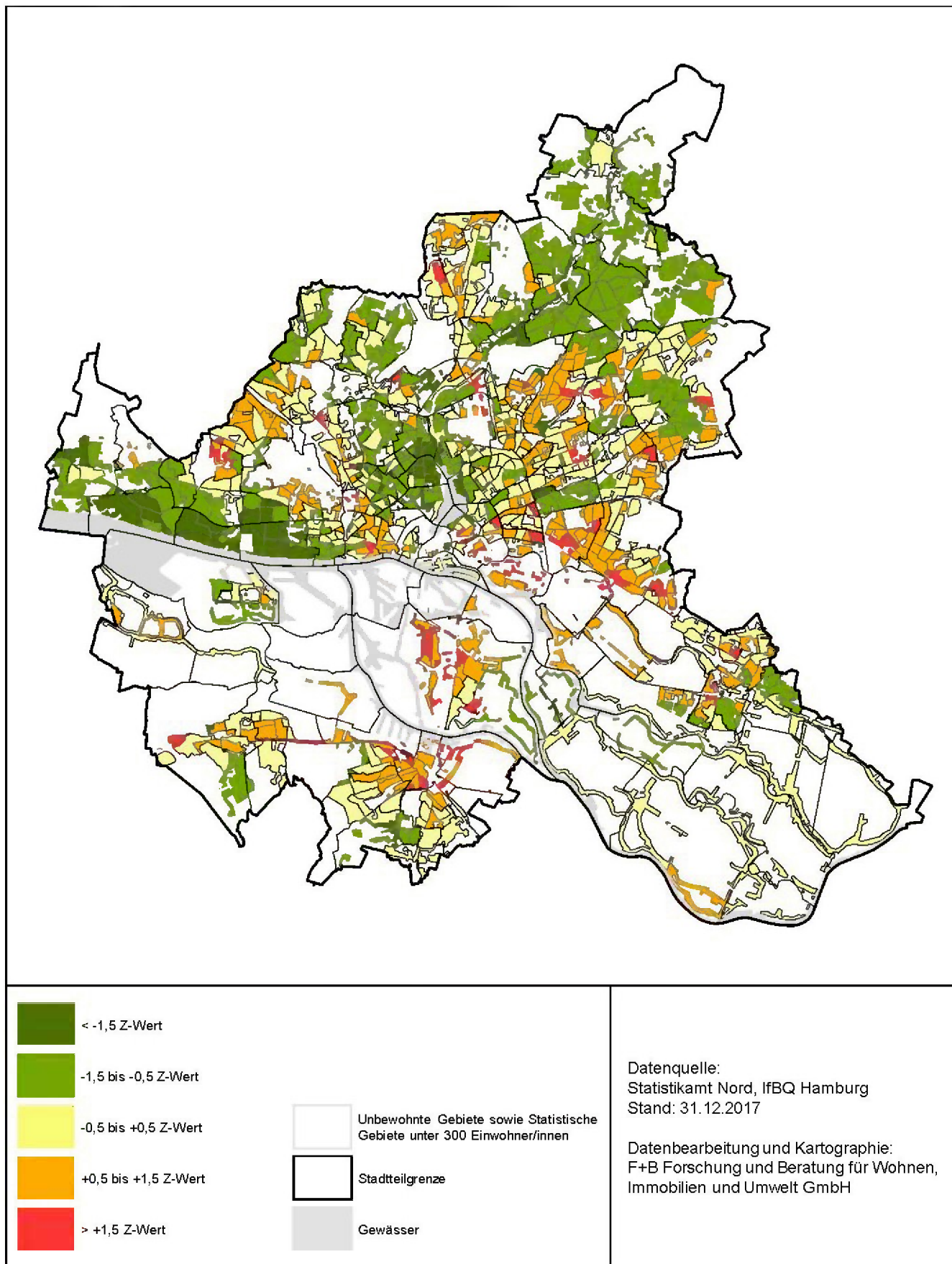

Karte 30 Sozialmonitoring 2018: Wanderungssaldo je 100 Einwohner/-innen

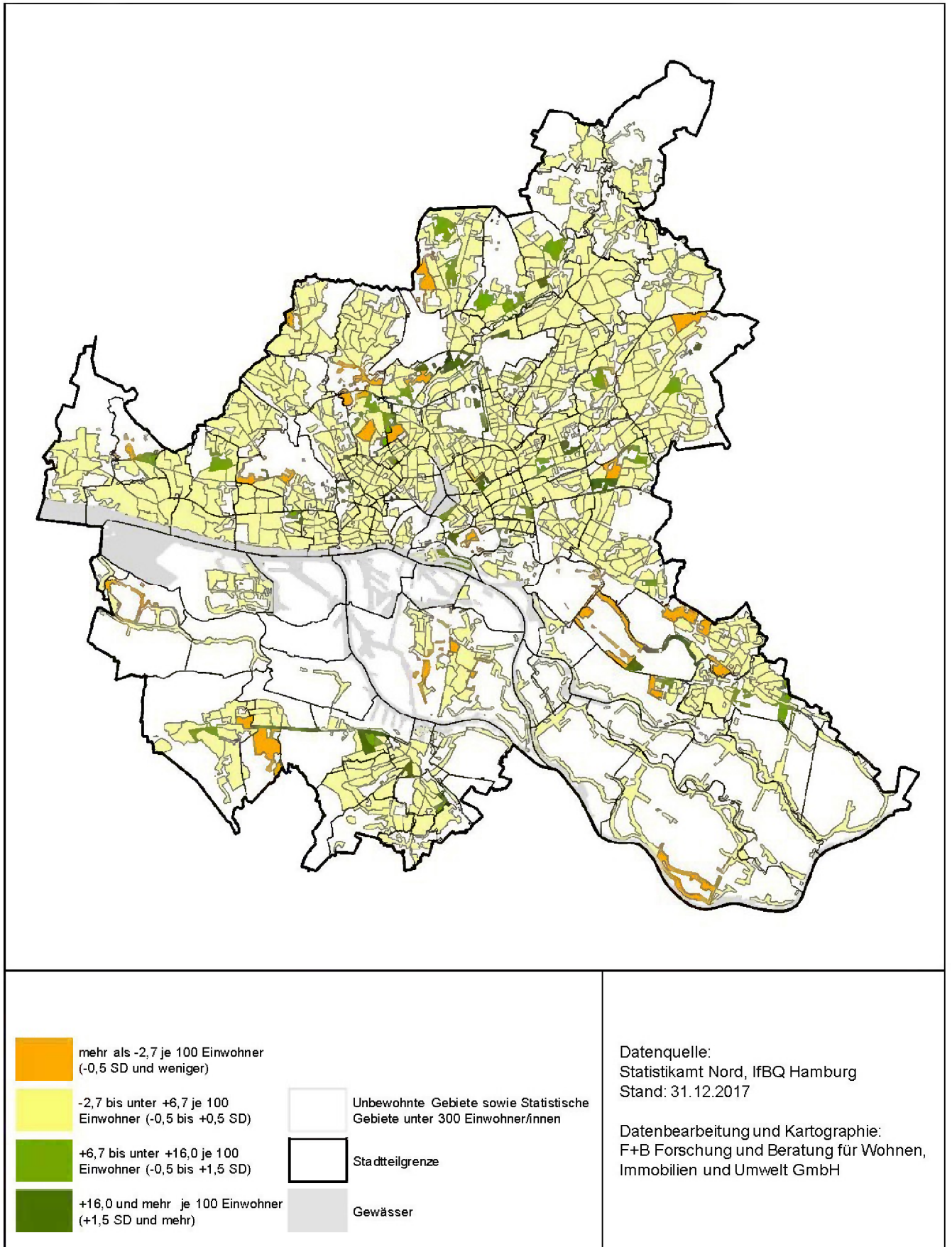

Karte 31 Sozialmonitoring 2018: Wanderungsvolumen je 100 Einwohner/-innen

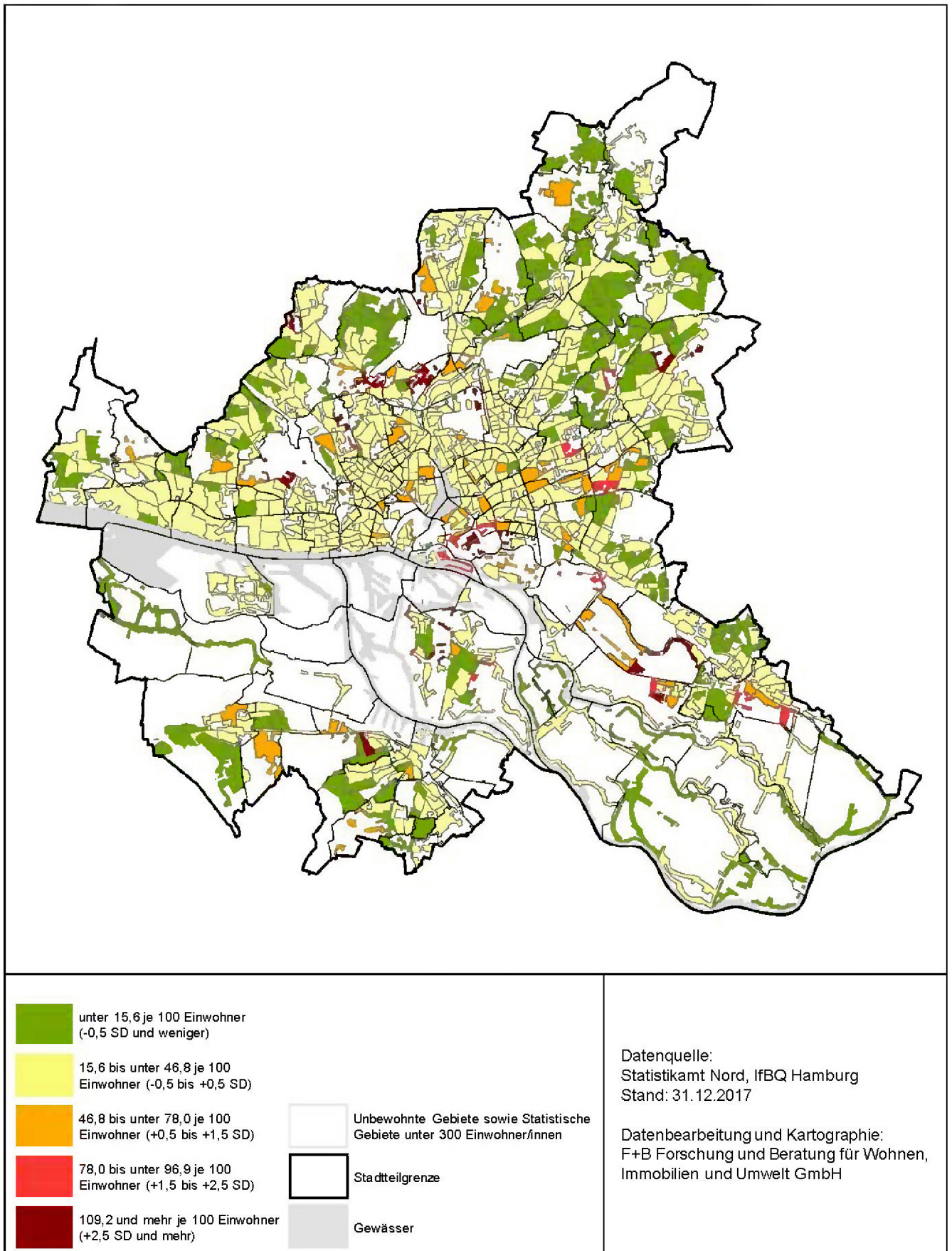

B.2 Tabellen

Tabelle 20 Anzahl der Statistischen Gebiete nach Gesamtindexklassen 2018

Gesamtindex 2018* (31.12.2017)		Dynamikindex			
		Positiv	Stabil	Negativ	Gesamt
Statusindex	Hoch	1	150	0	151
	Mittel	16	506	20	542
	Niedrig	2	66	11	79
	Sehr niedrig	3	64	9	76
Hamburg (848 Statistische Gebiete)		22	786	40	848

*Rundungsbedingt kann die Summe der aufgeführten Einzelwerte von der ausgewiesenen Summe abweichen.

Tabelle 21 Neue und nicht berücksichtigte Statistische Gebiete 2018

Berücksichtigung	Im Stadtteil	Statistisches Gebiet	Einwohner 31.12.2017
+ ergänzt	Hammerbrook	006 002	336
+ ergänzt	Hamm	010 001	305
+ ergänzt	Groß Borstel	046 002	409
+ ergänzt	Rahlstedt	074 004	501
- entfallen	Hammerbrook	006 005	176
- entfallen	Stellingen	043 007	164

Tabelle 22 Gesamtindex 2017 und 2018: Anteil der Statistischen Gebiete nach Gesamtindexklassen (in %)

Gesamtindex 2017* (31.12.2016)		Dynamikindex			Gesamt	Gesamtindex 2018* (31.12.2017)		Dynamikindex			Gesamt
		+	0	-				+	0	-	
Status- index	Hoch	0,0	18,7	0,0	18,7	Status- index	Hoch	0,1	17,7	0,0	17,8
	Mittel	2,2	57,4	3,5	63,2		Mittel	1,9	59,7	2,4	63,9
	Niedrig	0,7	7,8	0,6	9,1		Niedrig	0,2	7,8	1,3	9,3
	Sehr Niedrig	0,7	6,9	1,4	9,0		Sehr Niedrig	0,4	7,5	1,1	9,0
Hamburg (846 Statistische Gebiete)		3,7	90,8	5,6	100,0	Hamburg (848 Statistische Gebiete)		2,6	92,7	4,7	100,0

*Rundungsbedingt kann die Summe der aufgeführten Einzelwerte von der ausgewiesenen Summe abweichen.

Tabelle 23 Anzahl der Statistischen Gebiete nach Statusindexklassen 2018

Statusindex	Anzahl der Stat. Gebiete	Anteile in %
Hoch	151	17,8%
Mittel	542	63,9%
Niedrig	79	9,3%
Sehr Niedrig	76	9,0%
Gesamt	848	100,0%

Tabelle 24 Zuordnung der im letzten Jahr nicht berücksichtigten Statistischen Gebiete zu Statusindexklassen

Im Stadtteil	Statistisches Gebiet	Einwohner 31.12.2017	Statusindex
Hammerbrook	006 002	336	niedrig
Hamm	010 001	305	sehr niedrig
Groß Borstel	046 002	409	mittel
Rahlstedt	074 004	501	niedrig

Tabelle 25 Anzahl der Statistischen Gebiete nach Dynamikindexklassen 2017 und 2018

Dynamikindex*	Dynamikindex 2017 31.12.2016		Dynamikindex 2018 (31.12.2017)	
	Anzahl der Stat. Gebiete	Anteile in %	Anzahl der Stat. Gebiete	Anteile in %
Positiv	31	3,7%	22	2,6%
Stabil	768	90,8%	786	92,7%
Negativ	47	5,6%	40	4,7%
Gesamt	846	100,0%	848	100,0%

*Rundungsbedingt kann die Summe der aufgeführten Einzelwerte von der ausgewiesenen Summe abweichen.

Tabelle 26 Zuordnung der im letzten Jahr nicht berücksichtigten Statistischen Gebiete zu Dynamikindexklassen

Im Stadtteil	Statistisches Gebiet	Einwohner 31.12.2017	Dynamikindex
Hammerbrook	006 002	336	stabil
Hamm	010 001	305	negativ
Groß Borstel	046 002	409	positiv
Rahlstedt	074 004	501	negativ

**Tabelle 27 Gesamtindex und Verteilung der Statistischen Gebiete 2018
(Hamburg gesamt)**

Gesamtindex 2018* 31.12.2017		Dynamikindex			
		Positiv	Stabil	Negativ	Gesamt
Statusindex	Hoch	1	150	0	151
		0%	18%	0%	18%
	Mittel	16	506	20	542
		2%	60%	2%	64%
	Niedrig	2	66	11	79
		0,2%	8%	1,3%	9%
Sehr niedrig	3	64	9	76	
	0,4%	8%	1,1%	9,0%	
Hamburg (848 Statistische Gebiete)		22	786	40	848
		3%	93%	5%	100,0%

*Rundungsbedingt kann die Summe der aufgeführten Einzelwerte von der ausgewiesenen Summe abweichen.

Tabelle 28 Gesamtindex und Verteilung der Einwohnerzahl 2018 (Hamburg gesamt)

Gesamtindex 2018* 31.12.2017		Dynamikindex			
		Positiv	Stabil	Negativ	Gesamt
Statusindex	Hoch	469	282.576	0	283.045
		0%	15%	0%	15%
	Mittel	21.724	1.149.233	39.444	1.210.401
		1%	62%	2%	65%
	Niedrig	4.535	165.650	16.900	187.085
		0,2%	9%	0,9%	10%
Sehr niedrig	3.082	171.999	9.521	184.602	
	0%	9%	0,5%	10%	
Hamburg (848 Statistische Gebiete)		29.810	1.769.458	65.865	1.865.133
		2%	95%	4%	100,0%

*Rundungsbedingt kann die Summe der aufgeführten Einzelwerte von der ausgewiesenen Summe abweichen.

**Tabelle 29 Gesamtindex und Verteilung der Einwohnerzahlen 2018
(Bezirk Hamburg-Mitte)**

Gesamtindex 2018* 31.12.2017		Dynamikindex			
		Positiv	Stabil	Negativ	Gesamt
Statusindex	Hoch	0	1.949	0	1.949
		0,0%	0,7%	0,0%	0,7%
	Mittel	6.866	127.320	0	134.186
		2,3%	43,6%	0,0%	45,9%
	Niedrig	1.603	57.089	5.925	64.617
		0,5%	19,5%	2,0%	22,1%
	Sehr niedrig	2.543	86.190	2.822	91.555
		0,9%	29,5%	1,0%	31,3%
Hamburg-Mitte (128 Statistische Gebiete)		11.012	272.548	8.747	292.307
		3,8%	93,2%	3,0%	100,0%

*Rundungsbedingt kann die Summe der aufgeführten Einzelwerte von der ausgewiesenen Summe abweichen.

Tabelle 30 Gesamtindex und Verteilung der Einwohnerzahlen 2018 (Bezirk Altona)

Gesamtindex 2018* 31.12.2017		Dynamikindex			
		Positiv	Stabil	Negativ	Gesamt
Statusindex	Hoch	0	65.856	0	65.856
		0,0%	24,2%	0,0%	24,2%
	Mittel	2.859	149.335	6.773	158.967
		1,1%	54,9%	2,5%	58,5%
	Niedrig	0	22.143	2.826	24.969
		0,0%	8,1%	1,0%	9,2%
	Sehr niedrig	0	20.062	2.070	22.132
		0,0%	7,4%	0,8%	8,1%
Altona (123 Statistische Gebiete)		2.859	257.396	11.669	271.924
		1,1%	94,7%	4,3%	100,0%

*Rundungsbedingt kann die Summe der aufgeführten Einzelwerte von der ausgewiesenen Summe abweichen.

Tabelle 31 Gesamtindex und Verteilung der Einwohnerzahlen 2018 (Bezirk Eimsbüttel)

Gesamtindex 2018* 31.12.2017		Dynamikindex			
		Positiv	Stabil	Negativ	Gesamt
Statusindex	Hoch	469	50.112	0	50.581
		0,2%	19,1%	0,0%	19,3%
	Mittel	2.035	199.619	2.751	204.405
		0,8%	76,0%	1,0%	77,9%
	Niedrig	0	4.731	0	4.731
		0,0%	1,8%	0,0%	1,8%
	Sehr niedrig	0	2.844	0	2.844
		0,0%	1,1%	0,0%	1,1%
Eimsbüttel (119 Statistische Gebiete)		2.504	257.306	2.751	262.561
		1,0%	98,0%	1,0%	100,0%

*Rundungsbedingt kann die Summe der aufgeführten Einzelwerte von der ausgewiesenen Summe abweichen.

**Tabelle 32 Gesamtindex und Verteilung der Einwohnerzahlen 2018
(Bezirk Hamburg-Nord)**

Gesamtindex 2018* 31.12.2017		Dynamikindex			
		Positiv	Stabil	Negativ	Gesamt
Statusindex	Hoch	0	42.147	0	42.147
		0,0%	13,6%	0,0%	13,6%
	Mittel	5.057	230.205	7.572	242.834
		1,6%	74,1%	2,4%	78,2%
	Niedrig	0	18.668	0	18.668
		0,0%	6,0%	0,0%	6,0%
	Sehr niedrig	539	5.477	813	6.829
		0,2%	1,8%	0,3%	2,2%
Hamburg-Nord (145 Statistische Gebiete)		5.596	296.497	8.385	310.478
		1,8%	95,5%	2,7%	100,0%

*Rundungsbedingt kann die Summe der aufgeführten Einzelwerte von der ausgewiesenen Summe abweichen.

Tabelle 33 Gesamtindex und Verteilung der Einwohnerzahlen 2018 (Bezirk Wandsbek)

Gesamtindex 2018* 31.12.2017		Dynamikindex			
		Positiv	Stabil	Negativ	Gesamt
Statusindex	Hoch	0	99.576	0	99.576
		0,0%	22,9%	0,0%	22,9%
	Mittel	2.358	260.954	9.965	273.277
		0,5%	60,1%	2,3%	62,9%
	Niedrig	0	25.553	5.391	30.944
		0,0%	5,9%	1,2%	7,1%
	Sehr niedrig	0	30.595	0	30.595
		0,0%	7,0%	0,0%	7,0%
Wandsbek (192 Statistische Gebiete)		2.358	416.678	15.356	434.392
		0,5%	95,9%	3,5%	100,0%

*Rundungsbedingt kann die Summe der aufgeführten Einzelwerte von der ausgewiesenen Summe abweichen.

Tabelle 34 Gesamtindex und Verteilung der Einwohnerzahlen 2018 (Bezirk Bergedorf)

Gesamtindex 2018* 31.12.2017		Dynamikindex			
		Positiv	Stabil	Negativ	Gesamt
Statusindex	Hoch	0	16.245	0	16.245
		0,0%	12,6%	0,0%	12,6%
	Mittel	0	79.878	6.651	86.529
		0,0%	62,1%	5,2%	67,2%
	Niedrig	0	11.040	1.005	12.045
		0,0%	8,6%	0,8%	9,4%
	Sehr niedrig	0	11.143	2.761	13.904
		0,0%	8,7%	2,1%	10,8%
Bergedorf (66 Statistische Gebiete)		0	118.306	10.417	128.723
		0,0%	91,9%	8,1%	100,0%

*Rundungsbedingt kann die Summe der aufgeführten Einzelwerte von der ausgewiesenen Summe abweichen.

Tabelle 35 Gesamtindex und Verteilung der Einwohnerzahlen 2018 (Bezirk Harburg)

Gesamtindex 2018* 31.12.2017		Dynamikindex			
		Positiv	Stabil	Negativ	Gesamt
Statusindex	Hoch	0	6.691	0	6.691
		0,0%	4,1%	0,0%	4,1%
	Mittel	2.549	101.922	5.732	110.203
		1,5%	61,9%	3,5%	66,9%
	Niedrig	2.932	26.426	1.753	31.111
		1,8%	16,0%	1,1%	18,9%
	Sehr niedrig	0	15.688	1.055	16.743
		0,0%	9,5%	0,6%	10,2%
Harburg (75 Statistische Gebiete)		5.481	150.727	8.540	164.748
		3,3%	91,5%	5,2%	100,0%

*Rundungsbedingt kann die Summe der aufgeführten Einzelwerte von der ausgewiesenen Summe abweichen.

Tabelle 36 Statistische Gebiete mit einem niedrigen Status sowie einer negativen Dynamik 2018

Stadtteil	Stat. Gebiet	Bevölkerung 31.12.2017	Statusindex 2018 31.12.2017	Dynamikindex 2018 31.12.2017
HafenCity	002 002	1.497	niedrig	negativ
Borgfelde	007 003	2.681	niedrig	negativ
Billstedt	012 003	1.747	niedrig	negativ
Bahrenfeld	025 008	743	niedrig	negativ
Osdorf	029 007	2.083	niedrig	negativ
Wandsbek	058 008	2.554	niedrig	negativ
Jenfeld	060 009	2.336	niedrig	negativ
Rahlstedt	074 004	501	niedrig	negativ
Neuallermöhe	107 002	1.005	niedrig	negativ
Harburg	088 003	1.138	niedrig	negativ
Neuland	089 003	615	niedrig	negativ

Tabelle 37 Statistische Gebiete mit einem sehr niedrigen Status sowie einer negativen Dynamik 2018

Stadtteil	Stat. Gebiet	Bevölkerung 31.12.2017	Statusindex 2018 31.12.2017	Dynamikindex 2018 31.12.2017
Hammerbrook	006 004	775	sehr niedrig	negativ
Hamm	010 001	305	sehr niedrig	negativ
Billbrook	013 001	1.742	sehr niedrig	negativ
Bahrenfeld	025 005	1.141	sehr niedrig	negativ
Sülldorf	033 001	929	sehr niedrig	negativ
Groß Borstel	046 003	322	sehr niedrig	negativ
Langenhorn	056 018	491	sehr niedrig	negativ
Billwerder	084 002	2.761	sehr niedrig	negativ
Neugraben-Fischbek	101 003	1.055	sehr niedrig	negativ

Tabelle 38 Statistische Gebiete in Fördergebieten der Integrierten Stadtteilentwicklung nach Gesamtindexklassen 2018

Gesamtindex 2018 (31.12.2017)		Dynamikindex			
		Positiv	Stabil	Negativ	Gesamt
Statusindex	Hoch	0	0	0	0
		0%	0%	0%	0%
	Mittel	2	45	0	47
		2%	40%	0%	42%
	Niedrig	1	22	2	25
		1%	19%	2%	22%
Sehr niedrig	1	39	1	41	
	1%	35%	1%	36%	
Statistische Gebiete (113) in RISE-Fördergebieten		4	106	3	113
		4%	94%	3%	100%

*Rundungsbedingt kann die Summe der aufgeführten Einzelwerte von der ausgewiesenen Summe abweichen.

Tabelle 39 Statistische Gebiete in Fördergebieten der Integrierten Stadtteilentwicklung mit einem höheren Statusindex 2018 im Vergleich zu 2017 (nur statusniedrige Gebiete 2017)

Stadtteil	Stat. Gebiet	Statusindex 2017 (31.12.2016)	Statusindex 2018 (31.12.2017)	Dynamikindex 2018 (31.12.2017)
Billstedt	012 024	sehr niedrig	niedrig	stabil
Dulsberg	052 002	sehr niedrig	niedrig	stabil
Dulsberg	052 007	sehr niedrig	niedrig	stabil
Bergedorf	076 004	niedrig	mittel	stabil
Eißendorf	096 004	sehr niedrig	niedrig	stabil

Tabelle 40 Statistische Gebiete in Fördergebieten der Integrierten Stadtteilentwicklung mit einem niedrigeren Statusindex 2018 im Vergleich zu 2017 (nur statusniedrige Statistische Gebiete 2018)

Stadtteil	Stat. Gebiet	Statusindex 2017 (31.12.2016)	Statusindex 2018 (31.12.2017)	Dynamikindex 2018 (31.12.2017)
Horn	011 002	niedrig	sehr niedrig	stabil
Altona-Altstadt	021 009	niedrig	sehr niedrig	stabil
Osdorf	029 004	niedrig	sehr niedrig	stabil
Billwerder	084 002	Mittel	sehr niedrig	negativ
Neuallermöhe	107 012	niedrig	sehr niedrig	stabil

Tabelle 41 Fördergebiete der Integrierten Stadtteilentwicklung: Gesamtindex und Verteilung der Einwohnerzahlen 2018

Gesamtindex 2018* (31.12.2017)		Dynamikindex			
		Positiv	Stabil	Negativ	Gesamt
Statusindex	Hoch	0	0	0	0
		0,0%	0,0%	0,0%	0,0%
	Mittel	4.675	99.094		103.769
		1,8%	37,2%	0,0%	39,0%
	Niedrig	2.932	56.613	2.752	62.297
		1,1%	21,3%	1,0%	23,4%
	Sehr niedrig	2.092	95.421	2.761	100.274
		0,8%	35,8%	1,0%	37,6%
Statistische Gebiete (113) in RISE-Fördergebieten		9.699	251.128	5.513	266.340
		3,6%	94,3%	2,1%	100,0%

*Rundungsbedingt kann die Summe der aufgeführten Einzelwerte von der ausgewiesenen Summe abweichen.

Tabelle 42 Aufmerksamkeitsindikatoren 2016 bis 2018

Indikator		2016 (31.12.2015)		2017 (31.12.2016)		2018 (31.12.2017)	
		MW (%)	SD (%-Pkte)	MW (%)	SD (%-Pkte)	MW (%)	SD (%-Pkte)
Kinder und Jugendliche mit Migrationshintergrund	A1	46,5	19,9	48,0	20,1	48,8	20,0
Kinder von Alleinerziehenden	A2	22,5	9,0	21,8	8,9	21,5	8,7
SGB-II-Empfänger/-innen und Empfänger/-innen nach AsylbLG	A3	9,2	8,0	10,8	11,0	10,6	11,1
Arbeitslose	A4	5,3	2,9	5,1	2,8	4,9	2,7
Kinder in Mindestsicherung	A5	18,4	16,0	17,8	15,4	18,2	15,9
Mindestsicherung im Alter	A6	8,5	8,0	8,6	8,4	8,9	8,8
Schulabschlüsse*	A7	38,8	17,8	38,7	18,4	39,8	18,4

(*) Änderung aufgrund neuer Bezeichnungen der Schulabschlüsse, früher: Anteil der Schüler/-innen ohne Schulabschluss oder mit Haupt- oder Realschulabschluss

Tabelle 43 Mittelwerte und Standardabweichungen differenziert nach Statusindexklassen

Mittelwerte (in %)								
Jahr	Statusindex	S1	S2	S3	S4	S5	S6	S7
2018 31.12.2017	Hoch	25,8	12,9	1,5	2,0	2,0	1,6	17,4
	Mittel	47,3	21,9	8,5	4,5	15,6	7,4	39,7
	Niedrig*	76,3	28,5	26,8	9,0	42,8	21,1	62,0
	Gesamt	48,8	21,5	10,6	4,9	18,2	8,9	39,8
Jahr	Statusindex	S1	S2	S3	S4	S5	S6	S7
2017 31.12.2016	Hoch	25,6	13,1	1,6	2,1	1,8	1,6	17,0
	Mittel	46,7	22,2	8,8	4,7	15,4	7,3	39,0
	Niedrig*	75,4	29,3	27,2	9,4	42,2	20,2	59,5
	Gesamt	48,0	21,8	10,8	5,1	17,8	8,6	38,7
Differenz	Statusindex	S1	S2	S3	S4	S5	S6	S7
2017-2018	Hoch	0,2	-0,1	0,0	-0,1	0,2	0,0	0,3
	Mittel	0,5	-0,1	0,4	-0,2	0,1	0,1	0,8
	Niedrig*	1,4	-1,4	3,0	-0,4	0,8	0,9	2,1
	Gesamt	0,8	-0,3	0,9	-0,2	0,4	0,3	1,1

Standardabweichung (in %)								
Jahr	Statusindex	S1	S2	S3	S4	S5	S6	S7
2018 31.12.2017	Hoch	7,6	4,3	1,3	0,6	1,8	1,3	8,6
	Mittel	14,5	7,2	5,7	1,6	9,7	4,9	13,9
	Niedrig *	12,8	10,2	13,7	2,2	10,4	10,8	14,4
	Gesamt	20,1	8,9	11,0	2,8	15,4	8,4	18,4
Jahr	Statusindex	S1	S2	S3	S4	S5	S6	S7
2017 31.12.2016	Hoch	7,3	4,3	1,1	0,6	1,8	1,4	8,4
	Mittel	14,2	7,1	5,9	1,6	9,7	5,0	13,6
	Niedrig*	12,6	9,9	13,8	2,4	12,6	11,0	12,5
	Gesamt	20,0	8,7	11,1	2,7	15,9	8,8	18,4
Differenz	Statusindex	S1	S2	S3	S4	S5	S6	S7
2017-2018	Hoch	10,6	5,2	10,8	2,2	14,6	8,4	10,1
	Mittel	0,4	0,1	-0,2	0,1	0,0	-0,1	0,3
	Niedrig*	0,3	0,3	-0,1	-0,2	-2,1	-0,2	2,0
	Gesamt	0,1	0,2	-0,1	0,1	-0,5	-0,3	0,0

*Hier wurden, im Sinne der Vergleichbarkeit mit dem Vorjahresbericht, die Statusindexklassen niedrig und sehr niedrig zu einer gemeinsamen Klasse niedrig zusammengefasst.

Tabelle 44 Gesamtindex 2017 und 2018: Anzahl der Statistischen Gebiete nach Gesamtindexklassen

Gesamtindex 2017 31.12.2016		Dynamikindex			Gesamt
		Positiv	Stabil	Negativ	
Statusindex	Hoch	0	158	0	158
	Mittel	19	486	30	535
	Niedrig	6	66	5	77
	Sehr Niedrig	6	58	12	76
Hamburg (846 Statistische Gebiete)		31	768	47	846

Gesamtindex 2018 31.12.2017		Dynamikindex			Gesamt
		Positiv	Stabil	Negativ	
Statusindex	Hoch	1	150		151
	Mittel	16	506	20	542
	Niedrig	2	66	11	79
	Sehr Niedrig	3	64	9	76
Hamburg (848 Statistische Gebiete)		22	786	40	848

Tabelle 45 Statistische Gebiete mit Statuswechsel differenziert nach Statusindexklassen 2018

Statusindexklasse 31.12.2017	höherer Status	unverändert	niedrigerer Status	Gesamt
Hoch	13 1,5%	138 16,4%	0 0,0%	151 17,9%
Mittel	13 1,5%	506 60,1%	20 2,4%	539 64,0%
Niedrig	9 1,1%	56 6,7%	12 1,4%	77 9,1%
Sehr Niedrig	0 0,0%	66 7,8%	9 1,1%	75 8,9%
Hamburg (842 Statistische Gebiete)**	35 4,2%	766 91,0%	41 4,9%	842 100,0%

*Rundungsbedingt kann die Summe über die aufgeführten Einzelwerte von der ausgewiesenen Summe abweichen.

**Vier Statistische Gebiete sind neu dazugekommen und zwei entfallen, sodass diese nicht mit alten Ergebnissen verglichen werden konnten.

**Tabelle 46 Statistische Gebiete mit einem höheren Statusindex in 2018 als 2017
(nur statusniedrige Statistische Gebiete 2017)**

Statistische Gebiete	Stadtteil	Statusindex 2017 31.12.2016	Statusindex 2018 31.12.2017
St. Pauli	004 006	niedrig	mittel
Hammerbrook	006 001	niedrig	mittel
Hamm	009 004	sehr niedrig	niedrig
Billstedt	012 024	sehr niedrig	niedrig
Wilhelmsburg	016 005	sehr niedrig	niedrig
Bahrenfeld	025 001	niedrig	mittel
Lurup	028 001	niedrig	mittel
Schnelsen	041 006	niedrig	mittel
Hoheluft-Ost	044 005	mittel	hoch
Winterhude	048 008	niedrig	mittel
Dulsberg	052 002	sehr niedrig	niedrig
Dulsberg	052 007	sehr niedrig	niedrig
Barmbek-Nord	053 010	niedrig	mittel
Jenfeld	060 007	niedrig	mittel
Jenfeld	060 011	niedrig	mittel
Tonndorf	061 006	niedrig	mittel
Rahlstedt	074 036	niedrig	mittel
Bergedorf	076 004	niedrig	mittel
Harburg	088 003	sehr niedrig	niedrig
Eißendorf	096 004	sehr niedrig	niedrig
Neugraben-Fischbek	101 004	sehr niedrig	niedrig
Neugraben-Fischbek	101 013	sehr niedrig	niedrig

**Tabelle 47 Statistische Gebiete mit einem niedrigeren Statusindex in 2018 als 2017
(nur statusniedrige Statistische Gebiete 2018)**

Stat. Gebiet	Stadtteil	Statusindex 2017 (31.12.2016)	Statusindex 2018 (31.12.2017)
HafenCity	002 002	mittel	niedrig
St. Georg	005 009	niedrig	sehr niedrig
Hamm	009 005	mittel	niedrig
Horn	011 002	niedrig	sehr niedrig
Wilhelmsburg	016 021	mittel	niedrig
Altona-Altstadt	021 009	niedrig	sehr niedrig
Bahrenfeld	025 008	mittel	niedrig
Bahrenfeld	025 011	mittel	niedrig
Osdorf	029 004	niedrig	sehr niedrig
Osdorf	029 007	mittel	niedrig
Alsterdorf	047 001	mittel	niedrig
Dulsberg	052 006	mittel	niedrig
Wandsbek	058 008	mittel	niedrig
Jenfeld	060 003	mittel	niedrig
Jenfeld	060 009	mittel	niedrig
Bramfeld	063 013	niedrig	sehr niedrig
Steilshoop	064 008	niedrig	sehr niedrig
Rahlstedt	074 035	niedrig	sehr niedrig
Neuallermöhe	107 012	niedrig	sehr niedrig
Neuenfelde	103 002	mittel	niedrig

Tabelle 48 Längerfristige Entwicklung statusniedriger Statistischer Gebiete im Zeitverlauf 2012-2018

Statusindexklassenwechsel 2012-2018 (Stichtag jeweils 31.12.)		Anzahl	Anteil an allen berücksichtigten statusniedrigen Gebieten
tendenziell steigender Status	gleichmäßige Entwicklung	23	12%
	schwankende Entwicklung	14	7%
tendenziell konstanter Status	gleichmäßige Entwicklung	120	61%
	schwankende Entwicklung	4	2%
tendenziell sinkender Status	gleichmäßige Entwicklung	24	12%
	schwankende Entwicklung	11	6%
Berücksichtigte statusniedrige Statistische Gebiete insgesamt		196	100%

Tabelle 49 Längerfristige Entwicklung aller Statistischen Gebiete im Zeitverlauf 2012-2018

Statusindexklassenwechsel 2012-2018		Statusindex 2018 (31.12.2017)	Anzahl	Anteil an allen berücksichtigten Gebieten
tendenziell steigender Status	gleichmäßige Entwicklung	hoch	16	1,9%
		mittel	16	1,9%
		niedrig	13	1,6%
		sehr niedrig	1	0,1%
	schwankende Entwicklung	hoch	8	1,0%
		mittel	8	1,0%
		niedrig	6	0,7%
		sehr niedrig	2	0,2%
tendenziell konstanter Status	gleichmäßige Entwicklung	hoch	121	14,6%
		mittel	476	57,3%
		niedrig	44	5,3%
		sehr niedrig	60	7,2%
	schwankende Entwicklung	hoch	0	0,0%
		mittel	3	0,4%
		niedrig	4	0,5%
		sehr niedrig	0	0,0%
tendenziell sinkender Status	gleichmäßige Entwicklung	hoch	5	0,6%
		mittel	19	2,3%
		niedrig	4	0,5%
		sehr niedrig	5	0,6%
	schwankende Entwicklung	hoch	7	0,8%
		mittel	6	0,7%
		niedrig	4	0,5%
		sehr niedrig	2	0,2%
Berücksichtigte Statistische Gebiete insgesamt			830	100%

Tabelle 50 Wertebereich für die Statussumme 2018 (31.12.2017)

Statusindexklasse	Streuung (SD)	Wertebereich (Statussumme)
Hoch	mehr als -1,0 SD	mehr als -5,77
Mittel	-1,0 bis +1,0 SD	-5,76 bis +5,77
Niedrig	mehr als +1,0 SD bis 1,5 SD	mehr als +5,77 bis +5,77
Sehr Niedrig	mehr als +1,5 SD	mehr als +8,66

Tabelle 51 Wertebereich für die Dynamiksumme 2018 (31.12.2017)

Dynamikindexklasse	Streuung (SD)	Wertebereich (Dynamiksumme)
Positiv	mehr als -1,0 SD	weniger als -3,6
Stabil	-1,0 bis +1,0 SD	-3,6 bis +3,6
Negativ	mehr als +1,0 SD	mehr als +3,6

C Tabellenanhang

Stadtteil	Stat. Gebiet	Bevölkerung 31.12.2017	Statusindex 2012	Statusindex 2013	Statusindex 2014	Statusindex 2015	Statusindex 2016	Statusindex 2017	Statusindex 2018	Dynamikindex 2018
Billstedt	012 006	2.729	mittel	mittel	mittel	mittel	mittel	mittel	mittel	stabil
Billstedt	012 007	1.960	mittel	mittel	mittel	mittel	mittel	mittel	mittel	stabil
Billstedt	012 008	1.496	mittel	mittel	mittel	mittel	mittel	mittel	mittel	stabil
Billstedt	012 009	3.604	sehr niedrig	sehr niedrig	sehr niedrig	sehr niedrig	sehr niedrig	sehr niedrig	sehr niedrig	stabil
Billstedt	012 010	3.167	mittel	mittel	mittel	mittel	mittel	mittel	mittel	stabil
Billstedt	012 011	2.348	sehr niedrig	sehr niedrig	sehr niedrig	sehr niedrig	sehr niedrig	sehr niedrig	sehr niedrig	stabil
Billstedt	012 012	885	mittel	mittel	mittel	mittel	mittel	mittel	mittel	stabil
Billstedt	012 013	2.406	sehr niedrig	sehr niedrig	sehr niedrig	sehr niedrig	sehr niedrig	sehr niedrig	sehr niedrig	stabil
Billstedt	012 014	3.912	sehr niedrig	sehr niedrig	sehr niedrig	sehr niedrig	sehr niedrig	sehr niedrig	sehr niedrig	stabil
Billstedt	012 015	3.306	mittel	niedrig	niedrig	niedrig	niedrig	niedrig	niedrig	stabil
Billstedt	012 016	2.417	mittel	mittel	mittel	mittel	mittel	mittel	mittel	stabil
Billstedt	012 017	1.334	mittel	mittel	mittel	mittel	mittel	mittel	mittel	stabil
Billstedt	012 018	4.500	sehr niedrig	sehr niedrig	sehr niedrig	sehr niedrig	sehr niedrig	sehr niedrig	sehr niedrig	stabil
Billstedt	012 019	3.589	sehr niedrig	sehr niedrig	sehr niedrig	sehr niedrig	sehr niedrig	sehr niedrig	sehr niedrig	stabil
Billstedt	012 020	2.984	sehr niedrig	sehr niedrig	sehr niedrig	sehr niedrig	sehr niedrig	sehr niedrig	sehr niedrig	stabil
Billstedt	012 021	1.560	mittel	mittel	mittel	mittel	mittel	mittel	mittel	stabil
Billstedt	012 022	3.892	sehr niedrig	sehr niedrig	sehr niedrig	sehr niedrig	sehr niedrig	sehr niedrig	sehr niedrig	stabil
Billstedt	012 023	2.973	sehr niedrig	sehr niedrig	sehr niedrig	sehr niedrig	sehr niedrig	sehr niedrig	sehr niedrig	stabil
Billstedt	012 024	988	niedrig	niedrig	sehr niedrig	sehr niedrig	sehr niedrig	sehr niedrig	niedrig	stabil
Billstedt	012 026	1.153	mittel	mittel	mittel	mittel	mittel	mittel	mittel	stabil
Billstedt	012 027	2.275	sehr niedrig	sehr niedrig	sehr niedrig	sehr niedrig	sehr niedrig	sehr niedrig	sehr niedrig	stabil
Billstedt	012 028	3.596	sehr niedrig	sehr niedrig	sehr niedrig	sehr niedrig	sehr niedrig	sehr niedrig	sehr niedrig	stabil
Billstedt	012 029	2.923	niedrig	sehr niedrig	sehr niedrig	sehr niedrig	sehr niedrig	sehr niedrig	sehr niedrig	stabil
Billbrook	013 001	1.742	sehr niedrig	sehr niedrig	sehr niedrig	sehr niedrig	sehr niedrig	sehr niedrig	sehr niedrig	negativ
Rothenburgsort	014 002	1.372	niedrig	sehr niedrig	niedrig	mittel	niedrig	niedrig	niedrig	stabil
Rothenburgsort	014 003	3.930	niedrig	niedrig	niedrig	niedrig	niedrig	niedrig	niedrig	stabil
Rothenburgsort	014 004	3.602	sehr niedrig	sehr niedrig	sehr niedrig	sehr niedrig	sehr niedrig	sehr niedrig	sehr niedrig	stabil
Veddel	015 001	4.457	sehr niedrig	sehr niedrig	sehr niedrig	sehr niedrig	sehr niedrig	sehr niedrig	sehr niedrig	stabil
Wilhelmsburg	016 003	1.108	sehr niedrig	sehr niedrig	sehr niedrig	sehr niedrig	sehr niedrig	sehr niedrig	sehr niedrig	stabil
Wilhelmsburg	016 004	4.749	sehr niedrig	sehr niedrig	sehr niedrig	sehr niedrig	sehr niedrig	sehr niedrig	sehr niedrig	stabil
Wilhelmsburg	016 005	1.603	mittel	niedrig	sehr niedrig	sehr niedrig	mittel	sehr niedrig	niedrig	positiv
Wilhelmsburg	016 006	1.934	sehr niedrig	sehr niedrig	sehr niedrig	sehr niedrig	niedrig	sehr niedrig	sehr niedrig	stabil

Stadtteil	Stat. Gebiet	Bevölkerung 31.12.2017	Statusindex 2012	Statusindex 2013	Statusindex 2014	Statusindex 2015	Statusindex 2016	Statusindex 2017	Statusindex 2018	Dynamikindex 2018
Alsterdorf	047 003	1.880	mittel	mittel	mittel	mittel	mittel	mittel	mittel	stabil
Alsterdorf	047 004	3.159	hoch	hoch	hoch	hoch	hoch	hoch	hoch	stabil
Alsterdorf	047 005	1.776	hoch	hoch	hoch	hoch	hoch	hoch	hoch	stabil
Alsterdorf	047 006	1.347	mittel	mittel	mittel	mittel	mittel	mittel	mittel	positiv
Alsterdorf	047 008	1.666	mittel	mittel	mittel	mittel	mittel	mittel	mittel	stabil
Winterhude	048 001	2.916	mittel	mittel	mittel	mittel	mittel	mittel	mittel	stabil
Winterhude	048 002	2.065	mittel	mittel	mittel	mittel	mittel	mittel	mittel	stabil
Winterhude	048 003	430	mittel	mittel	mittel	mittel	mittel	mittel	mittel	stabil
Winterhude	048 004	534	mittel	mittel	mittel	mittel	mittel	mittel	mittel	stabil
Winterhude	048 005	539	sehr niedrig	sehr niedrig	sehr niedrig	sehr niedrig	sehr niedrig	sehr niedrig	sehr niedrig	positiv
Winterhude	048 006	2.377	mittel	mittel	mittel	mittel	mittel	mittel	mittel	stabil
Winterhude	048 007	2.506	mittel	mittel	mittel	mittel	mittel	mittel	mittel	stabil
Winterhude	048 008	1.511	niedrig	niedrig	niedrig	niedrig	niedrig	niedrig	mittel	stabil
Winterhude	048 009	3.810	mittel	mittel	mittel	mittel	mittel	mittel	mittel	stabil
Winterhude	048 010	3.230	mittel	mittel	hoch	mittel	mittel	mittel	mittel	stabil
Winterhude	048 011	2.575	hoch	hoch	hoch	hoch	hoch	hoch	hoch	stabil
Winterhude	048 012	1.827	hoch	hoch	hoch	hoch	hoch	hoch	hoch	stabil
Winterhude	048 013	2.719	mittel	mittel	mittel	hoch	hoch	mittel	mittel	stabil
Winterhude	048 014	3.381	mittel	mittel	mittel	mittel	mittel	mittel	mittel	stabil
Winterhude	048 015	2.128	mittel	mittel	mittel	mittel	mittel	mittel	mittel	stabil
Winterhude	048 016	1.587	mittel	mittel	mittel	mittel	mittel	mittel	mittel	stabil
Winterhude	048 017	1.626	mittel	mittel	mittel	mittel	mittel	mittel	mittel	stabil
Winterhude	048 018	1.612	hoch	hoch	hoch	hoch	hoch	hoch	hoch	stabil
Winterhude	048 019	1.987	mittel	hoch	mittel	mittel	mittel	hoch	hoch	stabil
Winterhude	048 020	2.008	mittel	mittel	mittel	mittel	mittel	mittel	hoch	stabil
Winterhude	048 021	2.249	mittel	mittel	mittel	mittel	mittel	mittel	mittel	stabil
Winterhude	048 022	3.653	mittel	mittel	mittel	mittel	mittel	mittel	mittel	stabil
Winterhude	048 023	1.703	mittel	mittel	mittel	mittel	mittel	mittel	mittel	stabil
Winterhude	048 024	2.981	mittel	mittel	mittel	mittel	mittel	mittel	mittel	stabil
Winterhude	048 025	3.697	mittel	mittel	mittel	mittel	mittel	mittel	mittel	stabil
Uhlenhorst	049 001	2.613	mittel	mittel	mittel	mittel	mittel	mittel	mittel	stabil
Uhlenhorst	049 003	1.547	mittel	mittel	mittel	mittel	hoch	hoch	hoch	stabil

Stadtteil	Stat. Gebiet	Bevölkerung 31.12.2017	Statusindex 2012	Statusindex 2013	Statusindex 2014	Statusindex 2015	Statusindex 2016	Statusindex 2017	Statusindex 2018	Dynamikindex 2018
Uhlenhorst	049 004	2.464	mittel	mittel	mittel	mittel	mittel	mittel	hoch	stabil
Uhlenhorst	049 005	1.676	mittel	hoch	mittel	mittel	hoch	mittel	hoch	stabil
Uhlenhorst	049 006	1.951	mittel	mittel	mittel	mittel	mittel	mittel	mittel	stabil
Uhlenhorst	049 007	2.398	hoch	hoch	hoch	mittel	hoch	mittel	mittel	stabil
Uhlenhorst	049 008	2.687	mittel	mittel	mittel	mittel	mittel	mittel	mittel	stabil
Uhlenhorst	049 009	2.545	mittel	mittel	mittel	mittel	mittel	mittel	mittel	stabil
Hohenfelde	050 002	2.815	mittel	mittel	mittel	mittel	mittel	mittel	mittel	stabil
Hohenfelde	050 003	2.353	mittel	mittel	mittel	mittel	mittel	mittel	mittel	stabil
Hohenfelde	050 004	1.948	mittel	mittel	mittel	mittel	mittel	mittel	mittel	stabil
Hohenfelde	050 005	2.914	mittel	mittel	mittel	mittel	mittel	mittel	mittel	stabil
Barmbek-Süd	051 001	1.783	mittel	mittel	mittel	mittel	mittel	mittel	mittel	stabil
Barmbek-Süd	051 002	2.526	mittel	mittel	mittel	mittel	mittel	mittel	mittel	stabil
Barmbek-Süd	051 003	2.546	mittel	mittel	mittel	mittel	mittel	mittel	mittel	stabil
Barmbek-Süd	051 004	2.428	mittel	mittel	mittel	mittel	mittel	mittel	mittel	stabil
Barmbek-Süd	051 005	2.563	mittel	mittel	mittel	mittel	mittel	mittel	mittel	stabil
Barmbek-Süd	051 006	2.634	mittel	mittel	mittel	mittel	mittel	mittel	mittel	stabil
Barmbek-Süd	051 007	2.870	mittel	mittel	mittel	mittel	mittel	mittel	mittel	stabil
Barmbek-Süd	051 008	1.502	mittel	mittel	mittel	mittel	mittel	mittel	mittel	stabil
Barmbek-Süd	051 009	3.084	mittel	mittel	mittel	mittel	mittel	mittel	mittel	stabil
Barmbek-Süd	051 010	2.552	mittel	mittel	mittel	mittel	mittel	mittel	mittel	stabil
Barmbek-Süd	051 011	1.004	mittel	hoch	mittel	hoch	mittel	hoch	hoch	stabil
Barmbek-Süd	051 012	2.395	mittel	mittel	mittel	mittel	mittel	mittel	mittel	stabil
Barmbek-Süd	051 013	1.943	mittel	mittel	mittel	mittel	mittel	mittel	mittel	stabil
Barmbek-Süd	051 014	2.223	mittel	mittel	mittel	mittel	mittel	mittel	mittel	stabil
Barmbek-Süd	051 015	2.127	mittel	mittel	mittel	mittel	mittel	mittel	mittel	stabil
Barmbek-Süd	051 016	1.038	mittel	mittel	mittel	mittel	mittel	mittel	mittel	stabil
Dulsberg	052 001	3.235	sehr niedrig	sehr niedrig	sehr niedrig	sehr niedrig	sehr niedrig	sehr niedrig	sehr niedrig	stabil
Dulsberg	052 002	3.279	sehr niedrig	niedrig	sehr niedrig	niedrig	niedrig	sehr niedrig	niedrig	stabil
Dulsberg	052 003	1.437	mittel	mittel	niedrig	mittel	mittel	mittel	mittel	stabil
Dulsberg	052 004	1.572	sehr niedrig	niedrig	niedrig	niedrig	niedrig	niedrig	niedrig	stabil
Dulsberg	052 005	2.242	sehr niedrig	sehr niedrig	sehr niedrig	sehr niedrig	sehr niedrig	sehr niedrig	sehr niedrig	stabil
Dulsberg	052 006	3.049	niedrig	mittel	mittel	mittel	mittel	mittel	niedrig	stabil

Stadtteil	Stat. Gebiet	Bevölkerung 31.12.2017	Statusindex 2012	Statusindex 2013	Statusindex 2014	Statusindex 2015	Statusindex 2016	Statusindex 2017	Statusindex 2018	Dynamikindex 2018
Dulsberg	052 007	2.628	sehr niedrig	sehr niedrig	sehr niedrig	sehr niedrig	sehr niedrig	sehr niedrig	niedrig	stabil
Barmbek-Nord	053 001	1.539	mittel	hoch	hoch	hoch	hoch	hoch	hoch	stabil
Barmbek-Nord	053 002	1.821	mittel	mittel	mittel	mittel	mittel	mittel	mittel	stabil
Barmbek-Nord	053 004	2.145	mittel	mittel	mittel	mittel	mittel	mittel	mittel	stabil
Barmbek-Nord	053 005	1.777	mittel	mittel	mittel	mittel	mittel	mittel	mittel	positiv
Barmbek-Nord	053 006	2.435	mittel	mittel	mittel	mittel	mittel	mittel	mittel	stabil
Barmbek-Nord	053 007	1.279	mittel	mittel	mittel	mittel	mittel	mittel	mittel	stabil
Barmbek-Nord	053 008	2.127	mittel	mittel	mittel	mittel	mittel	mittel	mittel	stabil
Barmbek-Nord	053 009	2.162	mittel	mittel	mittel	mittel	mittel	mittel	mittel	stabil
Barmbek-Nord	053 010	1.523	niedrig	niedrig	niedrig	niedrig	mittel	niedrig	mittel	stabil
Barmbek-Nord	053 011	2.180	niedrig	niedrig	niedrig	niedrig	niedrig	niedrig	niedrig	stabil
Barmbek-Nord	053 013	1.840	mittel	mittel	mittel	mittel	mittel	mittel	mittel	stabil
Barmbek-Nord	053 014	2.046	mittel	mittel	mittel	mittel	mittel	mittel	mittel	stabil
Barmbek-Nord	053 015	1.348	mittel	mittel	mittel	mittel	mittel	mittel	mittel	stabil
Barmbek-Nord	053 017	1.892	mittel	mittel	mittel	mittel	mittel	mittel	mittel	stabil
Barmbek-Nord	053 018	1.672	mittel	mittel	mittel	mittel	mittel	mittel	mittel	stabil
Barmbek-Nord	053 019	2.365	mittel	mittel	mittel	mittel	mittel	mittel	mittel	stabil
Barmbek-Nord	053 020	2.495	mittel	mittel	mittel	mittel	mittel	mittel	mittel	stabil
Barmbek-Nord	053 022	2.621	mittel	mittel	mittel	mittel	mittel	mittel	mittel	stabil
Barmbek-Nord	053 023	4.161	mittel	mittel	mittel	mittel	mittel	mittel	mittel	stabil
Barmbek-Nord	053 024	1.925	mittel	mittel	mittel	mittel	mittel	mittel	mittel	stabil
Ohlsdorf	054 001	3.699	hoch	hoch	hoch	hoch	hoch	hoch	hoch	stabil
Ohlsdorf	054 002	1.434	mittel	mittel	hoch	hoch	hoch	hoch	mittel	negativ
Ohlsdorf	054 003	1.524	mittel	mittel	mittel	mittel	mittel	mittel	mittel	positiv
Ohlsdorf	054 004	2.431	mittel	mittel	mittel	mittel	mittel	mittel	mittel	stabil
Ohlsdorf	054 005	1.184	mittel	mittel	mittel	mittel	mittel	mittel	mittel	stabil
Ohlsdorf	054 006	1.627	mittel	mittel	mittel	mittel	mittel	mittel	mittel	stabil
Ohlsdorf	054 007	1.909	mittel	mittel	mittel	niedrig	mittel	mittel	mittel	stabil
Ohlsdorf	054 008	2.663	mittel	mittel	mittel	mittel	mittel	mittel	mittel	stabil
Fuhlsbüttel	055 002	1.277	mittel	mittel	mittel	mittel	mittel	mittel	mittel	stabil
Fuhlsbüttel	055 003	1.955	mittel	mittel	mittel	mittel	mittel	mittel	mittel	stabil
Fuhlsbüttel	055 004	1.007	mittel	mittel	mittel	mittel	mittel	mittel	hoch	stabil

Stadtteil	Stat. Gebiet	Bevölkerung 31.12.2017	Statusindex 2012	Statusindex 2013	Statusindex 2014	Statusindex 2015	Statusindex 2016	Statusindex 2017	Statusindex 2018	Dynamikindex 2018
Wandsbek	058 004	2.145	mittel	mittel	mittel	mittel	mittel	mittel	mittel	stabil
Wandsbek	058 005	2.840	mittel	mittel	mittel	mittel	mittel	mittel	mittel	stabil
Wandsbek	058 006	1.654	mittel	mittel	mittel	mittel	mittel	mittel	mittel	stabil
Wandsbek	058 007	2.258	mittel	mittel	mittel	mittel	mittel	mittel	mittel	stabil
Wandsbek	058 008	2.554	mittel	mittel	mittel	mittel	mittel	mittel	niedrig	negativ
Wandsbek	058 009	2.162	mittel	mittel	mittel	mittel	mittel	mittel	mittel	stabil
Wandsbek	058 010	2.587	mittel	mittel	mittel	mittel	mittel	mittel	mittel	stabil
Wandsbek	058 011	1.705	mittel	mittel	mittel	mittel	mittel	mittel	mittel	stabil
Wandsbek	058 012	2.061	mittel	mittel	mittel	mittel	mittel	mittel	mittel	stabil
Wandsbek	058 013	3.695	mittel	mittel	mittel	mittel	mittel	mittel	mittel	stabil
Wandsbek	058 014	3.578	mittel	mittel	mittel	mittel	mittel	mittel	mittel	stabil
Marienthal	059 001	1.840	mittel	hoch	hoch	hoch	mittel	hoch	hoch	stabil
Marienthal	059 002	3.738	hoch	hoch	hoch	mittel	hoch	mittel	mittel	stabil
Marienthal	059 003	2.963	hoch	hoch	mittel	mittel	hoch	mittel	hoch	stabil
Marienthal	059 004	3.848	mittel	mittel	mittel	mittel	mittel	mittel	mittel	stabil
Marienthal	059 005	921	hoch	hoch	hoch	mittel	hoch	hoch	mittel	stabil
Jenfeld	060 001	3.205	sehr niedrig	sehr niedrig	sehr niedrig	sehr niedrig	sehr niedrig	sehr niedrig	sehr niedrig	stabil
Jenfeld	060 002	1.559	mittel	mittel	mittel	mittel	mittel	mittel	mittel	negativ
Jenfeld	060 003	1.844	niedrig	niedrig	niedrig	niedrig	mittel	mittel	niedrig	stabil
Jenfeld	060 005	2.739	mittel	mittel	mittel	mittel	mittel	mittel	mittel	stabil
Jenfeld	060 006	3.667	sehr niedrig	sehr niedrig	sehr niedrig	sehr niedrig	sehr niedrig	sehr niedrig	sehr niedrig	stabil
Jenfeld	060 007	1.329	niedrig	niedrig	niedrig	niedrig	niedrig	niedrig	mittel	stabil
Jenfeld	060 008	3.496	sehr niedrig	sehr niedrig	sehr niedrig	sehr niedrig	sehr niedrig	sehr niedrig	sehr niedrig	stabil
Jenfeld	060 009	2.336	mittel	mittel	mittel	mittel	mittel	mittel	niedrig	negativ
Jenfeld	060 010	2.494	niedrig	niedrig	niedrig	niedrig	niedrig	niedrig	niedrig	stabil
Jenfeld	060 011	2.358	niedrig	niedrig	niedrig	niedrig	niedrig	niedrig	mittel	positiv
Jenfeld	060 012	1.191	mittel	mittel	mittel	mittel	mittel	mittel	mittel	stabil
Tonndorf	061 002	2.234	mittel	mittel	mittel	mittel	mittel	mittel	mittel	stabil
Tonndorf	061 003	2.194	mittel	mittel	mittel	mittel	mittel	mittel	mittel	stabil
Tonndorf	061 004	1.419	mittel	mittel	mittel	mittel	mittel	mittel	mittel	stabil
Tonndorf	061 005	3.884	mittel	mittel	mittel	mittel	mittel	mittel	mittel	stabil
Tonndorf	061 006	1.410	mittel	mittel	mittel	mittel	mittel	niedrig	mittel	stabil

Stadtteil	Stat. Gebiet	Bevölkerung 31.12.2017	Statusindex 2012	Statusindex 2013	Statusindex 2014	Statusindex 2015	Statusindex 2016	Statusindex 2017	Statusindex 2018	Dynamikindex 2018
Wohldorf-Ohlstedt	071 002	1.933	hoch	hoch	hoch	hoch	hoch	hoch	hoch	stabil
Wohldorf-Ohlstedt	071 003	1.884	hoch	hoch	hoch	hoch	hoch	hoch	hoch	stabil
Bergstedt	072 001	2.945	hoch	hoch	hoch	hoch	hoch	mittel	mittel	negativ
Bergstedt	072 002	1.986	hoch	hoch	hoch	hoch	hoch	hoch	hoch	stabil
Bergstedt	072 003	357	mittel	mittel	mittel	mittel	mittel	mittel	mittel	stabil
Bergstedt	072 004	1.724	hoch	hoch	hoch	hoch	hoch	mittel	mittel	negativ
Bergstedt	072 005	2.048	hoch	hoch	hoch	hoch	hoch	hoch	hoch	stabil
Bergstedt	072 006	1.776	mittel	mittel	mittel	mittel	mittel	mittel	mittel	stabil
Volksdorf	073 001	2.034	mittel	mittel	mittel	mittel	mittel	mittel	mittel	stabil
Volksdorf	073 002	303	mittel	mittel	mittel	mittel	mittel	hoch	hoch	stabil
Volksdorf	073 003	2.711	hoch	hoch	hoch	hoch	hoch	mittel	hoch	stabil
Volksdorf	073 004	1.246	hoch	hoch	hoch	hoch	hoch	hoch	hoch	stabil
Volksdorf	073 005	2.913	hoch	hoch	hoch	hoch	hoch	hoch	hoch	stabil
Volksdorf	073 006	413	hoch	hoch	hoch	hoch	hoch	hoch	hoch	stabil
Volksdorf	073 007	1.841	hoch	hoch	hoch	hoch	hoch	hoch	hoch	stabil
Volksdorf	073 008	2.724	mittel	mittel	mittel	mittel	mittel	mittel	mittel	stabil
Volksdorf	073 010	3.077	hoch	hoch	hoch	hoch	hoch	hoch	hoch	stabil
Volksdorf	073 012	3.232	hoch	hoch	hoch	hoch	hoch	hoch	hoch	stabil
Rahlstedt	074 001	1.789	mittel	mittel	mittel	mittel	mittel	mittel	mittel	stabil
Rahlstedt	074 002	2.188	hoch	hoch	hoch	hoch	hoch	mittel	hoch	stabil
Rahlstedt	074 003	2.748	mittel	mittel	mittel	mittel	mittel	mittel	mittel	stabil
Rahlstedt	074 005	2.258	mittel	mittel	mittel	mittel	mittel	mittel	mittel	stabil
Rahlstedt	074 006	2.919	mittel	mittel	mittel	mittel	mittel	mittel	mittel	stabil
Rahlstedt	074 007	1.439	mittel	hoch	hoch	hoch	hoch	hoch	mittel	stabil
Rahlstedt	074 008	2.075	mittel	mittel	mittel	mittel	mittel	mittel	mittel	stabil
Rahlstedt	074 009	3.745	niedrig	niedrig	niedrig	niedrig	niedrig	niedrig	niedrig	stabil
Rahlstedt	074 010	1.971	mittel	mittel	mittel	mittel	mittel	mittel	mittel	stabil
Rahlstedt	074 011	2.828	mittel	mittel	mittel	mittel	mittel	mittel	mittel	stabil
Rahlstedt	074 012	3.161	mittel	mittel	mittel	mittel	mittel	mittel	mittel	stabil
Rahlstedt	074 013	2.353	hoch	hoch	hoch	hoch	hoch	hoch	hoch	stabil
Rahlstedt	074 014	3.200	sehr niedrig	sehr niedrig	sehr niedrig	niedrig	niedrig	niedrig	niedrig	stabil
Rahlstedt	074 015	1.380	mittel	mittel	hoch	hoch	hoch	hoch	mittel	stabil

C.2 Indizes auf Ebene der Statistischen Gebiete

Stadtteil	Stat. Gebiet	Bevölkerung 31.12.2017	Statusindex	Dynamikindex	Dynamikindex	Gesamtindex
Hamburg-Altstadt	001 008	1.342	mittel	positiv	+	Status mittel - Dynamik +
Hamburg-Altstadt	001 010	343	mittel	stabil	o	Status mittel - Dynamik o
HafenCity	002 001	2.130	mittel	stabil	o	Status mittel - Dynamik o
HafenCity	002 002	1.497	niedrig	negativ	-	Status niedrig - Dynamik -
Neustadt	003 002	398	mittel	positiv	+	Status mittel - Dynamik +
Neustadt	003 006	3.115	mittel	stabil	o	Status mittel - Dynamik o
Neustadt	003 007	2.426	mittel	stabil	o	Status mittel - Dynamik o
Neustadt	003 008	415	niedrig	stabil	o	Status niedrig - Dynamik o
Neustadt	003 010	1.996	mittel	stabil	o	Status mittel - Dynamik o
Neustadt	003 011	1.657	mittel	stabil	o	Status mittel - Dynamik o
Neustadt	003 012	1.939	mittel	stabil	o	Status mittel - Dynamik o
St. Pauli	004 002	4.130	mittel	stabil	o	Status mittel - Dynamik o
St. Pauli	004 004	3.165	mittel	stabil	o	Status mittel - Dynamik o
St. Pauli	004 006	3.515	mittel	stabil	o	Status mittel - Dynamik o
St. Pauli	004 007	3.526	mittel	stabil	o	Status mittel - Dynamik o
St. Pauli	004 008	2.679	niedrig	stabil	o	Status niedrig - Dynamik o
St. Pauli	004 009	2.639	niedrig	stabil	o	Status niedrig - Dynamik o
St. Pauli	004 010	2.682	mittel	stabil	o	Status mittel - Dynamik o
St. Georg	005 002	2.005	mittel	stabil	o	Status mittel - Dynamik o
St. Georg	005 004	1.671	mittel	stabil	o	Status mittel - Dynamik o
St. Georg	005 005	2.908	mittel	stabil	o	Status mittel - Dynamik o
St. Georg	005 006	699	hoch	stabil	o	Status hoch - Dynamik o
St. Georg	005 007	1.340	mittel	positiv	+	Status mittel - Dynamik +
St. Georg	005 008	1.970	mittel	stabil	o	Status mittel - Dynamik o
St. Georg	005 009	451	sehr niedrig	positiv	+	Status sehr niedrig - Dynamik +
Hammerbrook	006 001	2.316	mittel	positiv	+	Status mittel - Dynamik +
Hammerbrook	006 002	336	niedrig	stabil	o	Status niedrig - Dynamik o
Hammerbrook	006 003	336	mittel	positiv	+	Status mittel - Dynamik +
Hammerbrook	006 004	775	sehr niedrig	negativ	-	Status sehr niedrig - Dynamik -
Borgfelde	007 001	2.289	mittel	stabil	o	Status mittel - Dynamik o
Borgfelde	007 002	2.665	mittel	stabil	o	Status mittel - Dynamik o
Borgfelde	007 003	2.681	niedrig	negativ	-	Status niedrig - Dynamik -
Hamm	008 001	3.121	mittel	stabil	o	Status mittel - Dynamik o
Hamm	008 002	2.253	mittel	stabil	o	Status mittel - Dynamik o
Hamm	008 003	1.587	mittel	stabil	o	Status mittel - Dynamik o
Hamm	008 004	3.466	mittel	stabil	o	Status mittel - Dynamik o
Hamm	008 005	3.493	mittel	stabil	o	Status mittel - Dynamik o
Hamm	008 006	3.828	mittel	stabil	o	Status mittel - Dynamik o
Hamm	008 008	3.520	mittel	stabil	o	Status mittel - Dynamik o
Hamm	008 009	1.928	mittel	stabil	o	Status mittel - Dynamik o
Hamm	009 001	2.487	niedrig	stabil	o	Status niedrig - Dynamik o
Hamm	009 002	2.145	mittel	stabil	o	Status mittel - Dynamik o

Stadtteil	Stat. Gebiet	Bevölkerung 31.12.2017	Statusindex	Dynamikindex	Dynamikindex	Gesamtindex
Hamm	009 003	1.822	niedrig	stabil	o	Status niedrig - Dynamik o
Hamm	009 004	2.214	niedrig	stabil	o	Status niedrig - Dynamik o
Hamm	009 005	2.293	niedrig	stabil	o	Status niedrig - Dynamik o
Hamm	010 001	305	sehr niedrig	negativ	-	Status sehr niedrig - Dynamik -
Hamm	010 002	3.921	niedrig	stabil	o	Status niedrig - Dynamik o
Hamm	010 003	331	hoch	stabil	o	Status hoch - Dynamik o
Horn	011 001	3.520	mittel	stabil	o	Status mittel - Dynamik o
Horn	011 002	559	sehr niedrig	stabil	o	Status sehr niedrig - Dynamik o
Horn	011 003	2.301	mittel	stabil	o	Status mittel - Dynamik o
Horn	011 004	3.689	niedrig	stabil	o	Status niedrig - Dynamik o
Horn	011 005	2.874	mittel	stabil	o	Status mittel - Dynamik o
Horn	011 006	3.037	mittel	stabil	o	Status mittel - Dynamik o
Horn	011 007	2.092	sehr niedrig	positiv	+	Status sehr niedrig - Dynamik +
Horn	011 008	3.610	niedrig	stabil	o	Status niedrig - Dynamik o
Horn	011 009	2.147	sehr niedrig	stabil	o	Status sehr niedrig - Dynamik o
Horn	011 010	3.611	niedrig	stabil	o	Status niedrig - Dynamik o
Horn	011 011	1.414	sehr niedrig	stabil	o	Status sehr niedrig - Dynamik o
Horn	011 012	2.580	niedrig	stabil	o	Status niedrig - Dynamik o
Horn	011 013	2.044	mittel	stabil	o	Status mittel - Dynamik o
Horn	011 014	1.766	sehr niedrig	stabil	o	Status sehr niedrig - Dynamik o
Horn	011 015	2.690	niedrig	stabil	o	Status niedrig - Dynamik o
Horn	011 016	635	mittel	stabil	o	Status mittel - Dynamik o
Billstedt	012 001	3.123	sehr niedrig	stabil	o	Status sehr niedrig - Dynamik o
Billstedt	012 002	1.531	mittel	stabil	o	Status mittel - Dynamik o
Billstedt	012 003	1.747	niedrig	negativ	-	Status niedrig - Dynamik -
Billstedt	012 004	2.173	mittel	stabil	o	Status mittel - Dynamik o
Billstedt	012 005	1.923	mittel	stabil	o	Status mittel - Dynamik o
Billstedt	012 006	2.729	mittel	stabil	o	Status mittel - Dynamik o
Billstedt	012 007	1.960	mittel	stabil	o	Status mittel - Dynamik o
Billstedt	012 008	1.496	mittel	stabil	o	Status mittel - Dynamik o
Billstedt	012 009	3.604	sehr niedrig	stabil	o	Status sehr niedrig - Dynamik o
Billstedt	012 010	3.167	mittel	stabil	o	Status mittel - Dynamik o
Billstedt	012 011	2.348	sehr niedrig	stabil	o	Status sehr niedrig - Dynamik o
Billstedt	012 012	885	mittel	stabil	o	Status mittel - Dynamik o
Billstedt	012 013	2.406	sehr niedrig	stabil	o	Status sehr niedrig - Dynamik o
Billstedt	012 014	3.912	sehr niedrig	stabil	o	Status sehr niedrig - Dynamik o
Billstedt	012 015	3.306	niedrig	stabil	o	Status niedrig - Dynamik o
Billstedt	012 016	2.417	mittel	stabil	o	Status mittel - Dynamik o
Billstedt	012 017	1.334	mittel	stabil	o	Status mittel - Dynamik o
Billstedt	012 018	4.500	sehr niedrig	stabil	o	Status sehr niedrig - Dynamik o
Billstedt	012 019	3.589	sehr niedrig	stabil	o	Status sehr niedrig - Dynamik o
Billstedt	012 020	2.984	sehr niedrig	stabil	o	Status sehr niedrig - Dynamik o
Billstedt	012 021	1.560	mittel	stabil	o	Status mittel - Dynamik o

Stadtteil	Stat. Gebiet	Bevölkerung 31.12.2017	Statusindex	Dynamikindex	Dynamikindex	Gesamtindex
Billstedt	012 022	3.892	sehr niedrig	stabil	o	Status sehr niedrig - Dynamik o
Billstedt	012 023	2.973	sehr niedrig	stabil	o	Status sehr niedrig - Dynamik o
Billstedt	012 024	988	niedrig	stabil	o	Status niedrig - Dynamik o
Billstedt	012 026	1.153	mittel	stabil	o	Status mittel - Dynamik o
Billstedt	012 027	2.275	sehr niedrig	stabil	o	Status sehr niedrig - Dynamik o
Billstedt	012 028	3.596	sehr niedrig	stabil	o	Status sehr niedrig - Dynamik o
Billstedt	012 029	2.923	sehr niedrig	stabil	o	Status sehr niedrig - Dynamik o
Billbrook	013 001	1.742	sehr niedrig	negativ	-	Status sehr niedrig - Dynamik -
Billbrook	013 002	355	mittel	stabil	o	Status mittel - Dynamik o
Rothenburgsort	014 002	1.372	niedrig	stabil	o	Status niedrig - Dynamik o
Rothenburgsort	014 003	3.930	niedrig	stabil	o	Status niedrig - Dynamik o
Rothenburgsort	014 004	3.602	sehr niedrig	stabil	o	Status sehr niedrig - Dynamik o
Veddel	015 001	4.457	sehr niedrig	stabil	o	Status sehr niedrig - Dynamik o
Wilhelmsburg	016 003	1.108	sehr niedrig	stabil	o	Status sehr niedrig - Dynamik o
Wilhelmsburg	016 004	4.749	sehr niedrig	stabil	o	Status sehr niedrig - Dynamik o
Wilhelmsburg	016 005	1.603	niedrig	positiv	+	Status niedrig - Dynamik +
Wilhelmsburg	016 006	1.934	sehr niedrig	stabil	o	Status sehr niedrig - Dynamik o
Wilhelmsburg	016 007	3.425	sehr niedrig	stabil	o	Status sehr niedrig - Dynamik o
Wilhelmsburg	016 008	1.000	niedrig	stabil	o	Status niedrig - Dynamik o
Wilhelmsburg	016 009	2.347	sehr niedrig	stabil	o	Status sehr niedrig - Dynamik o
Wilhelmsburg	016 010	4.646	sehr niedrig	stabil	o	Status sehr niedrig - Dynamik o
Wilhelmsburg	016 011	3.024	mittel	stabil	o	Status mittel - Dynamik o
Wilhelmsburg	016 012	942	mittel	stabil	o	Status mittel - Dynamik o
Wilhelmsburg	016 013	3.323	sehr niedrig	stabil	o	Status sehr niedrig - Dynamik o
Wilhelmsburg	016 014	2.509	niedrig	stabil	o	Status niedrig - Dynamik o
Wilhelmsburg	016 015	1.134	mittel	positiv	+	Status mittel - Dynamik +
Wilhelmsburg	016 016	1.308	sehr niedrig	stabil	o	Status sehr niedrig - Dynamik o
Wilhelmsburg	016 017	3.371	niedrig	stabil	o	Status niedrig - Dynamik o
Wilhelmsburg	016 018	415	mittel	stabil	o	Status mittel - Dynamik o
Wilhelmsburg	016 019	3.204	mittel	stabil	o	Status mittel - Dynamik o
Wilhelmsburg	016 020	547	mittel	stabil	o	Status mittel - Dynamik o
Wilhelmsburg	016 021	3.898	niedrig	stabil	o	Status niedrig - Dynamik o
Wilhelmsburg	016 022	2.106	mittel	stabil	o	Status mittel - Dynamik o
Wilhelmsburg	016 023	6.096	sehr niedrig	stabil	o	Status sehr niedrig - Dynamik o
Wilhelmsburg	016 024	1.432	mittel	stabil	o	Status mittel - Dynamik o
Kleiner Grasbrook	017 003	1.184	sehr niedrig	stabil	o	Status sehr niedrig - Dynamik o
Finkenwerder	020 003	1.319	mittel	stabil	o	Status mittel - Dynamik o
Finkenwerder	020 004	919	hoch	stabil	o	Status hoch - Dynamik o
Finkenwerder	020 005	2.308	mittel	stabil	o	Status mittel - Dynamik o
Finkenwerder	020 006	2.134	mittel	stabil	o	Status mittel - Dynamik o
Finkenwerder	020 007	1.555	mittel	stabil	o	Status mittel - Dynamik o
Finkenwerder	020 008	1.729	niedrig	stabil	o	Status niedrig - Dynamik o
Finkenwerder	020 009	1.767	mittel	stabil	o	Status mittel - Dynamik o

Stadtteil	Stat. Gebiet	Bevölkerung 31.12.2017	Statusindex	Dynamikindex	Dynamikindex	Gesamtindex
Altona-Altstadt	021 001	4.202	mittel	stabil	o	Status mittel - Dynamik o
Altona-Altstadt	021 002	2.126	mittel	positiv	+	Status mittel - Dynamik +
Altona-Altstadt	021 003	1.704	mittel	stabil	o	Status mittel - Dynamik o
Altona-Altstadt	021 004	2.143	mittel	stabil	o	Status mittel - Dynamik o
Altona-Altstadt	021 005	2.920	mittel	stabil	o	Status mittel - Dynamik o
Altona-Altstadt	021 006	2.472	niedrig	stabil	o	Status niedrig - Dynamik o
Altona-Altstadt	021 007	2.919	mittel	stabil	o	Status mittel - Dynamik o
Altona-Altstadt	021 008	2.829	mittel	stabil	o	Status mittel - Dynamik o
Altona-Altstadt	021 009	1.678	sehr niedrig	stabil	o	Status sehr niedrig - Dynamik o
Altona-Altstadt	021 010	1.936	mittel	stabil	o	Status mittel - Dynamik o
Altona-Altstadt	021 011	2.011	sehr niedrig	stabil	o	Status sehr niedrig - Dynamik o
Altona-Altstadt	021 012	2.468	niedrig	stabil	o	Status niedrig - Dynamik o
Sternschanze	022 001	2.498	mittel	stabil	o	Status mittel - Dynamik o
Sternschanze	022 002	2.560	mittel	stabil	o	Status mittel - Dynamik o
Sternschanze	022 003	2.648	niedrig	stabil	o	Status niedrig - Dynamik o
Sternschanze	022 004	374	mittel	positiv	+	Status mittel - Dynamik +
Altona-Nord	023 001	1.659	sehr niedrig	stabil	o	Status sehr niedrig - Dynamik o
Altona-Nord	023 002	1.716	mittel	stabil	o	Status mittel - Dynamik o
Altona-Nord	023 003	2.072	mittel	stabil	o	Status mittel - Dynamik o
Altona-Nord	023 004	2.417	mittel	stabil	o	Status mittel - Dynamik o
Altona-Nord	023 005	2.435	niedrig	stabil	o	Status niedrig - Dynamik o
Altona-Nord	023 006	2.464	mittel	stabil	o	Status mittel - Dynamik o
Altona-Nord	023 007	2.799	mittel	stabil	o	Status mittel - Dynamik o
Altona-Nord	023 009	3.149	mittel	stabil	o	Status mittel - Dynamik o
Altona-Nord	023 010	2.185	mittel	stabil	o	Status mittel - Dynamik o
Altona-Nord	023 011	1.777	mittel	stabil	o	Status mittel - Dynamik o
Ottensen	024 001	2.647	mittel	stabil	o	Status mittel - Dynamik o
Ottensen	024 002	2.950	mittel	stabil	o	Status mittel - Dynamik o
Ottensen	024 003	3.015	mittel	stabil	o	Status mittel - Dynamik o
Ottensen	024 004	1.837	mittel	stabil	o	Status mittel - Dynamik o
Ottensen	024 005	1.702	mittel	stabil	o	Status mittel - Dynamik o
Ottensen	024 006	1.793	mittel	stabil	o	Status mittel - Dynamik o
Ottensen	024 007	2.625	mittel	stabil	o	Status mittel - Dynamik o
Ottensen	024 008	3.109	mittel	stabil	o	Status mittel - Dynamik o
Ottensen	024 009	1.867	mittel	stabil	o	Status mittel - Dynamik o
Ottensen	024 010	2.029	mittel	stabil	o	Status mittel - Dynamik o
Ottensen	024 011	2.269	hoch	stabil	o	Status hoch - Dynamik o
Ottensen	024 012	2.065	mittel	stabil	o	Status mittel - Dynamik o
Ottensen	024 013	2.890	mittel	stabil	o	Status mittel - Dynamik o
Ottensen	024 014	3.842	mittel	stabil	o	Status mittel - Dynamik o
Ottensen	024 015	840	hoch	stabil	o	Status hoch - Dynamik o
Bahrenfeld	025 001	2.318	mittel	negativ	-	Status mittel - Dynamik -
Bahrenfeld	025 003	1.868	mittel	stabil	o	Status mittel - Dynamik o

Stadtteil	Stat. Gebiet	Bevölkerung 31.12.2017	Statusindex	Dynamikindex	Dynamikindex	Gesamtindex
Bahrenfeld	025 004	2.672	mittel	negativ	-	Status mittel - Dynamik -
Bahrenfeld	025 005	1.141	sehr niedrig	negativ	-	Status sehr niedrig - Dynamik -
Bahrenfeld	025 006	3.218	mittel	stabil	o	Status mittel - Dynamik o
Bahrenfeld	025 007	1.521	niedrig	stabil	o	Status niedrig - Dynamik o
Bahrenfeld	025 008	743	niedrig	negativ	-	Status niedrig - Dynamik -
Bahrenfeld	025 011	4.232	niedrig	stabil	o	Status niedrig - Dynamik o
Bahrenfeld	025 012	3.243	mittel	stabil	o	Status mittel - Dynamik o
Bahrenfeld	025 013	902	mittel	stabil	o	Status mittel - Dynamik o
Bahrenfeld	025 014	1.772	mittel	stabil	o	Status mittel - Dynamik o
Bahrenfeld	025 015	2.732	mittel	stabil	o	Status mittel - Dynamik o
Bahrenfeld	025 016	905	mittel	stabil	o	Status mittel - Dynamik o
Bahrenfeld	025 017	2.918	mittel	stabil	o	Status mittel - Dynamik o
Bahrenfeld	025 018	777	mittel	stabil	o	Status mittel - Dynamik o
Groß Flottbek	026 001	2.138	hoch	stabil	o	Status hoch - Dynamik o
Groß Flottbek	026 002	2.044	hoch	stabil	o	Status hoch - Dynamik o
Groß Flottbek	026 003	2.723	hoch	stabil	o	Status hoch - Dynamik o
Groß Flottbek	026 004	2.061	hoch	stabil	o	Status hoch - Dynamik o
Groß Flottbek	026 005	2.068	hoch	stabil	o	Status hoch - Dynamik o
Othmarschen	027 001	2.177	hoch	stabil	o	Status hoch - Dynamik o
Othmarschen	027 002	2.576	hoch	stabil	o	Status hoch - Dynamik o
Othmarschen	027 003	3.174	mittel	stabil	o	Status mittel - Dynamik o
Othmarschen	027 004	748	hoch	stabil	o	Status hoch - Dynamik o
Othmarschen	027 006	1.645	hoch	stabil	o	Status hoch - Dynamik o
Othmarschen	027 007	1.394	hoch	stabil	o	Status hoch - Dynamik o
Othmarschen	027 008	1.127	mittel	negativ	-	Status mittel - Dynamik -
Othmarschen	027 009	2.321	hoch	stabil	o	Status hoch - Dynamik o
Lurup	028 001	2.529	mittel	stabil	o	Status mittel - Dynamik o
Lurup	028 002	3.509	mittel	stabil	o	Status mittel - Dynamik o
Lurup	028 003	2.943	niedrig	stabil	o	Status niedrig - Dynamik o
Lurup	028 004	3.071	mittel	stabil	o	Status mittel - Dynamik o
Lurup	028 005	3.424	niedrig	stabil	o	Status niedrig - Dynamik o
Lurup	028 006	2.301	mittel	stabil	o	Status mittel - Dynamik o
Lurup	028 007	4.164	mittel	stabil	o	Status mittel - Dynamik o
Lurup	028 008	2.864	sehr niedrig	stabil	o	Status sehr niedrig - Dynamik o
Lurup	028 009	3.518	mittel	stabil	o	Status mittel - Dynamik o
Lurup	028 010	2.056	mittel	stabil	o	Status mittel - Dynamik o
Lurup	028 011	656	mittel	negativ	-	Status mittel - Dynamik -
Lurup	028 012	359	mittel	positiv	+	Status mittel - Dynamik +
Lurup	028 013	1.770	sehr niedrig	stabil	o	Status sehr niedrig - Dynamik o
Lurup	028 014	1.603	sehr niedrig	stabil	o	Status sehr niedrig - Dynamik o
Lurup	028 016	1.193	mittel	stabil	o	Status mittel - Dynamik o
Osdorf	029 002	1.672	sehr niedrig	stabil	o	Status sehr niedrig - Dynamik o
Osdorf	029 003	1.928	sehr niedrig	stabil	o	Status sehr niedrig - Dynamik o

Stadtteil	Stat. Gebiet	Bevölkerung 31.12.2017	Statusindex	Dynamikindex	Dynamikindex	Gesamtindex
Osdorf	029 004	1.689	sehr niedrig	stabil	o	Status sehr niedrig - Dynamik o
Osdorf	029 005	1.383	mittel	stabil	o	Status mittel - Dynamik o
Osdorf	029 006	3.188	sehr niedrig	stabil	o	Status sehr niedrig - Dynamik o
Osdorf	029 007	2.083	niedrig	negativ	-	Status niedrig - Dynamik -
Osdorf	029 008	3.659	mittel	stabil	o	Status mittel - Dynamik o
Osdorf	029 009	1.903	mittel	stabil	o	Status mittel - Dynamik o
Osdorf	029 010	1.409	mittel	stabil	o	Status mittel - Dynamik o
Osdorf	029 011	2.033	mittel	stabil	o	Status mittel - Dynamik o
Osdorf	029 012	2.240	hoch	stabil	o	Status hoch - Dynamik o
Osdorf	029 013	3.053	hoch	stabil	o	Status hoch - Dynamik o
Nienstedten	030 001	2.502	hoch	stabil	o	Status hoch - Dynamik o
Nienstedten	030 002	1.901	hoch	stabil	o	Status hoch - Dynamik o
Nienstedten	030 003	895	hoch	stabil	o	Status hoch - Dynamik o
Nienstedten	030 004	2.009	hoch	stabil	o	Status hoch - Dynamik o
Blankenese	031 001	2.028	hoch	stabil	o	Status hoch - Dynamik o
Blankenese	031 002	2.320	hoch	stabil	o	Status hoch - Dynamik o
Blankenese	031 003	2.928	hoch	stabil	o	Status hoch - Dynamik o
Blankenese	031 004	1.910	hoch	stabil	o	Status hoch - Dynamik o
Blankenese	031 005	2.532	hoch	stabil	o	Status hoch - Dynamik o
Blankenese	031 006	1.773	hoch	stabil	o	Status hoch - Dynamik o
Iserbrook	032 001	1.506	mittel	stabil	o	Status mittel - Dynamik o
Iserbrook	032 002	1.705	mittel	stabil	o	Status mittel - Dynamik o
Iserbrook	032 003	3.442	mittel	stabil	o	Status mittel - Dynamik o
Iserbrook	032 004	2.432	mittel	stabil	o	Status mittel - Dynamik o
Iserbrook	032 005	2.383	hoch	stabil	o	Status hoch - Dynamik o
Sülldorf	033 001	929	sehr niedrig	negativ	-	Status sehr niedrig - Dynamik -
Sülldorf	033 002	2.856	mittel	stabil	o	Status mittel - Dynamik o
Sülldorf	033 003	2.632	hoch	stabil	o	Status hoch - Dynamik o
Sülldorf	033 004	1.847	hoch	stabil	o	Status hoch - Dynamik o
Sülldorf	033 005	1.278	mittel	stabil	o	Status mittel - Dynamik o
Rissen	034 002	1.949	hoch	stabil	o	Status hoch - Dynamik o
Rissen	034 003	1.428	mittel	stabil	o	Status mittel - Dynamik o
Rissen	034 004	2.618	hoch	stabil	o	Status hoch - Dynamik o
Rissen	034 005	2.624	mittel	stabil	o	Status mittel - Dynamik o
Rissen	034 006	3.166	mittel	stabil	o	Status mittel - Dynamik o
Rissen	034 007	1.764	hoch	stabil	o	Status hoch - Dynamik o
Rissen	034 008	1.568	hoch	stabil	o	Status hoch - Dynamik o
Eimsbüttel	035 001	1.529	mittel	stabil	o	Status mittel - Dynamik o
Eimsbüttel	035 002	1.893	mittel	stabil	o	Status mittel - Dynamik o
Eimsbüttel	035 003	1.893	mittel	stabil	o	Status mittel - Dynamik o
Eimsbüttel	035 004	2.946	mittel	stabil	o	Status mittel - Dynamik o
Eimsbüttel	035 005	2.056	mittel	stabil	o	Status mittel - Dynamik o
Eimsbüttel	035 006	2.035	mittel	positiv	+	Status mittel - Dynamik +

Stadtteil	Stat. Gebiet	Bevölkerung 31.12.2017	Statusindex	Dynamikindex	Dynamikindex	Gesamtindex
Eimsbüttel	035 007	1.556	mittel	stabil	o	Status mittel - Dynamik o
Eimsbüttel	035 008	2.372	mittel	stabil	o	Status mittel - Dynamik o
Eimsbüttel	035 009	2.531	mittel	stabil	o	Status mittel - Dynamik o
Eimsbüttel	035 010	2.185	hoch	stabil	o	Status hoch - Dynamik o
Eimsbüttel	035 011	2.610	mittel	stabil	o	Status mittel - Dynamik o
Eimsbüttel	035 012	2.137	mittel	stabil	o	Status mittel - Dynamik o
Eimsbüttel	035 013	1.316	mittel	stabil	o	Status mittel - Dynamik o
Eimsbüttel	035 014	1.452	mittel	stabil	o	Status mittel - Dynamik o
Eimsbüttel	035 015	3.261	mittel	stabil	o	Status mittel - Dynamik o
Eimsbüttel	035 016	2.764	hoch	stabil	o	Status hoch - Dynamik o
Eimsbüttel	035 017	1.993	mittel	stabil	o	Status mittel - Dynamik o
Eimsbüttel	035 018	2.283	hoch	stabil	o	Status hoch - Dynamik o
Eimsbüttel	035 019	1.618	mittel	stabil	o	Status mittel - Dynamik o
Eimsbüttel	035 020	2.487	hoch	stabil	o	Status hoch - Dynamik o
Eimsbüttel	035 021	3.058	mittel	stabil	o	Status mittel - Dynamik o
Eimsbüttel	035 022	2.749	mittel	stabil	o	Status mittel - Dynamik o
Eimsbüttel	035 023	2.523	mittel	stabil	o	Status mittel - Dynamik o
Eimsbüttel	035 024	2.284	mittel	stabil	o	Status mittel - Dynamik o
Eimsbüttel	035 025	1.633	mittel	stabil	o	Status mittel - Dynamik o
Eimsbüttel	035 026	2.377	mittel	stabil	o	Status mittel - Dynamik o
Rotherbaum	036 001	1.374	mittel	stabil	o	Status mittel - Dynamik o
Rotherbaum	036 002	3.191	mittel	stabil	o	Status mittel - Dynamik o
Rotherbaum	036 003	2.720	hoch	stabil	o	Status hoch - Dynamik o
Rotherbaum	036 004	1.190	mittel	stabil	o	Status mittel - Dynamik o
Rotherbaum	036 006	660	mittel	stabil	o	Status mittel - Dynamik o
Rotherbaum	036 007	491	mittel	stabil	o	Status mittel - Dynamik o
Rotherbaum	036 008	2.056	hoch	stabil	o	Status hoch - Dynamik o
Rotherbaum	036 009	3.124	mittel	stabil	o	Status mittel - Dynamik o
Rotherbaum	036 010	913	hoch	stabil	o	Status hoch - Dynamik o
Rotherbaum	036 011	1.025	mittel	stabil	o	Status mittel - Dynamik o
Harvestehude	037 001	2.455	hoch	stabil	o	Status hoch - Dynamik o
Harvestehude	037 002	2.160	hoch	stabil	o	Status hoch - Dynamik o
Harvestehude	037 003	1.814	hoch	stabil	o	Status hoch - Dynamik o
Harvestehude	037 004	2.056	hoch	stabil	o	Status hoch - Dynamik o
Harvestehude	037 005	2.782	mittel	stabil	o	Status mittel - Dynamik o
Harvestehude	037 006	2.929	mittel	stabil	o	Status mittel - Dynamik o
Harvestehude	037 007	2.168	mittel	stabil	o	Status mittel - Dynamik o
Harvestehude	037 008	1.575	mittel	negativ	-	Status mittel - Dynamik -
Hoheluft-West	038 001	2.476	mittel	stabil	o	Status mittel - Dynamik o
Hoheluft-West	038 002	2.190	mittel	stabil	o	Status mittel - Dynamik o
Hoheluft-West	038 003	2.722	mittel	stabil	o	Status mittel - Dynamik o
Hoheluft-West	038 004	1.901	mittel	stabil	o	Status mittel - Dynamik o
Hoheluft-West	038 005	2.087	hoch	stabil	o	Status hoch - Dynamik o

Stadtteil	Stat. Gebiet	Bevölkerung 31.12.2017	Statusindex	Dynamikindex	Dynamikindex	Gesamtindex
Hoheluft-West	038 006	1.961	hoch	stabil	o	Status hoch - Dynamik o
Lokstedt	039 001	1.271	hoch	stabil	o	Status hoch - Dynamik o
Lokstedt	039 002	2.988	mittel	stabil	o	Status mittel - Dynamik o
Lokstedt	039 003	2.523	mittel	stabil	o	Status mittel - Dynamik o
Lokstedt	039 004	1.049	mittel	stabil	o	Status mittel - Dynamik o
Lokstedt	039 005	469	hoch	positiv	+	Status hoch - Dynamik +
Lokstedt	039 006	3.535	mittel	stabil	o	Status mittel - Dynamik o
Lokstedt	039 007	4.071	mittel	stabil	o	Status mittel - Dynamik o
Lokstedt	039 008	3.123	hoch	stabil	o	Status hoch - Dynamik o
Lokstedt	039 009	2.321	mittel	stabil	o	Status mittel - Dynamik o
Lokstedt	039 010	2.844	sehr niedrig	stabil	o	Status sehr niedrig - Dynamik o
Lokstedt	039 011	2.158	mittel	stabil	o	Status mittel - Dynamik o
Lokstedt	039 012	2.182	mittel	stabil	o	Status mittel - Dynamik o
Niendorf	040 002	3.839	mittel	stabil	o	Status mittel - Dynamik o
Niendorf	040 003	2.378	mittel	stabil	o	Status mittel - Dynamik o
Niendorf	040 004	2.586	mittel	stabil	o	Status mittel - Dynamik o
Niendorf	040 005	3.151	mittel	stabil	o	Status mittel - Dynamik o
Niendorf	040 006	1.346	hoch	stabil	o	Status hoch - Dynamik o
Niendorf	040 007	2.522	mittel	stabil	o	Status mittel - Dynamik o
Niendorf	040 008	2.221	hoch	stabil	o	Status hoch - Dynamik o
Niendorf	040 009	1.988	hoch	stabil	o	Status hoch - Dynamik o
Niendorf	040 010	2.240	hoch	stabil	o	Status hoch - Dynamik o
Niendorf	040 011	2.052	mittel	stabil	o	Status mittel - Dynamik o
Niendorf	040 012	2.117	mittel	stabil	o	Status mittel - Dynamik o
Niendorf	040 013	2.080	mittel	stabil	o	Status mittel - Dynamik o
Niendorf	040 014	1.775	mittel	stabil	o	Status mittel - Dynamik o
Niendorf	040 015	1.758	mittel	stabil	o	Status mittel - Dynamik o
Niendorf	040 016	3.385	mittel	stabil	o	Status mittel - Dynamik o
Niendorf	040 017	2.263	hoch	stabil	o	Status hoch - Dynamik o
Niendorf	040 018	877	hoch	stabil	o	Status hoch - Dynamik o
Niendorf	040 019	1.983	mittel	stabil	o	Status mittel - Dynamik o
Niendorf	040 020	1.045	mittel	stabil	o	Status mittel - Dynamik o
Schnelsen	041 001	2.928	mittel	stabil	o	Status mittel - Dynamik o
Schnelsen	041 003	5.209	mittel	stabil	o	Status mittel - Dynamik o
Schnelsen	041 004	973	mittel	stabil	o	Status mittel - Dynamik o
Schnelsen	041 005	2.970	mittel	stabil	o	Status mittel - Dynamik o
Schnelsen	041 006	1.176	mittel	negativ	-	Status mittel - Dynamik -
Schnelsen	041 007	1.564	mittel	stabil	o	Status mittel - Dynamik o
Schnelsen	041 008	2.719	mittel	stabil	o	Status mittel - Dynamik o
Schnelsen	041 009	2.689	mittel	stabil	o	Status mittel - Dynamik o
Schnelsen	041 010	3.747	hoch	stabil	o	Status hoch - Dynamik o
Schnelsen	041 011	2.517	niedrig	stabil	o	Status niedrig - Dynamik o
Schnelsen	041 012	2.924	mittel	stabil	o	Status mittel - Dynamik o

Stadtteil	Stat. Gebiet	Bevölkerung 31.12.2017	Statusindex	Dynamikindex	Dynamikindex	Gesamtindex
Eidelstedt	042 001	1.639	mittel	stabil	o	Status mittel - Dynamik o
Eidelstedt	042 002	1.684	mittel	stabil	o	Status mittel - Dynamik o
Eidelstedt	042 003	3.114	mittel	stabil	o	Status mittel - Dynamik o
Eidelstedt	042 005	2.214	niedrig	stabil	o	Status niedrig - Dynamik o
Eidelstedt	042 006	534	mittel	stabil	o	Status mittel - Dynamik o
Eidelstedt	042 007	577	hoch	stabil	o	Status hoch - Dynamik o
Eidelstedt	042 008	2.130	hoch	stabil	o	Status hoch - Dynamik o
Eidelstedt	042 009	2.731	mittel	stabil	o	Status mittel - Dynamik o
Eidelstedt	042 010	2.035	mittel	stabil	o	Status mittel - Dynamik o
Eidelstedt	042 012	3.071	mittel	stabil	o	Status mittel - Dynamik o
Eidelstedt	042 013	2.544	mittel	stabil	o	Status mittel - Dynamik o
Eidelstedt	042 014	3.371	mittel	stabil	o	Status mittel - Dynamik o
Eidelstedt	042 015	2.958	mittel	stabil	o	Status mittel - Dynamik o
Eidelstedt	042 016	1.623	mittel	stabil	o	Status mittel - Dynamik o
Eidelstedt	042 017	2.136	mittel	stabil	o	Status mittel - Dynamik o
Stellingen	043 001	1.914	mittel	stabil	o	Status mittel - Dynamik o
Stellingen	043 002	1.109	mittel	stabil	o	Status mittel - Dynamik o
Stellingen	043 003	1.318	mittel	stabil	o	Status mittel - Dynamik o
Stellingen	043 006	879	mittel	stabil	o	Status mittel - Dynamik o
Stellingen	043 008	3.358	mittel	stabil	o	Status mittel - Dynamik o
Stellingen	043 010	2.920	mittel	stabil	o	Status mittel - Dynamik o
Stellingen	043 011	3.560	mittel	stabil	o	Status mittel - Dynamik o
Stellingen	043 012	2.018	mittel	stabil	o	Status mittel - Dynamik o
Stellingen	043 013	1.475	mittel	stabil	o	Status mittel - Dynamik o
Stellingen	043 014	388	hoch	stabil	o	Status hoch - Dynamik o
Stellingen	043 015	1.997	mittel	stabil	o	Status mittel - Dynamik o
Stellingen	043 016	4.147	mittel	stabil	o	Status mittel - Dynamik o
Hoheluft-Ost	044 001	2.089	mittel	stabil	o	Status mittel - Dynamik o
Hoheluft-Ost	044 002	1.869	mittel	stabil	o	Status mittel - Dynamik o
Hoheluft-Ost	044 003	2.031	mittel	stabil	o	Status mittel - Dynamik o
Hoheluft-Ost	044 004	2.221	mittel	stabil	o	Status mittel - Dynamik o
Hoheluft-Ost	044 005	1.414	hoch	stabil	o	Status hoch - Dynamik o
Eppendorf	045 001	2.176	mittel	stabil	o	Status mittel - Dynamik o
Eppendorf	045 002	2.969	hoch	stabil	o	Status hoch - Dynamik o
Eppendorf	045 003	3.305	mittel	stabil	o	Status mittel - Dynamik o
Eppendorf	045 004	3.059	mittel	stabil	o	Status mittel - Dynamik o
Eppendorf	045 005	3.226	mittel	stabil	o	Status mittel - Dynamik o
Eppendorf	045 006	373	hoch	stabil	o	Status hoch - Dynamik o
Eppendorf	045 007	2.007	mittel	stabil	o	Status mittel - Dynamik o
Eppendorf	045 008	1.867	hoch	stabil	o	Status hoch - Dynamik o
Eppendorf	045 009	2.027	hoch	stabil	o	Status hoch - Dynamik o
Eppendorf	045 010	2.502	hoch	stabil	o	Status hoch - Dynamik o
Eppendorf	045 011	1.207	hoch	stabil	o	Status hoch - Dynamik o

Stadtteil	Stat. Gebiet	Bevölkerung 31.12.2017	Statusindex	Dynamikindex	Dynamikindex	Gesamtindex
Groß Borstel	046 001	1.246	mittel	stabil	o	Status mittel - Dynamik o
Groß Borstel	046 002	409	mittel	positiv	+	Status mittel - Dynamik +
Groß Borstel	046 003	322	sehr niedrig	negativ	-	Status sehr niedrig - Dynamik -
Groß Borstel	046 004	2.210	mittel	stabil	o	Status mittel - Dynamik o
Groß Borstel	046 005	1.919	mittel	stabil	o	Status mittel - Dynamik o
Groß Borstel	046 006	365	mittel	stabil	o	Status mittel - Dynamik o
Groß Borstel	046 007	2.028	mittel	stabil	o	Status mittel - Dynamik o
Alsterdorf	047 001	3.099	niedrig	stabil	o	Status niedrig - Dynamik o
Alsterdorf	047 002	2.100	mittel	stabil	o	Status mittel - Dynamik o
Alsterdorf	047 003	1.880	mittel	stabil	o	Status mittel - Dynamik o
Alsterdorf	047 004	3.159	hoch	stabil	o	Status hoch - Dynamik o
Alsterdorf	047 005	1.776	hoch	stabil	o	Status hoch - Dynamik o
Alsterdorf	047 006	1.347	mittel	positiv	+	Status mittel - Dynamik +
Alsterdorf	047 008	1.666	mittel	stabil	o	Status mittel - Dynamik o
Winterhude	048 001	2.916	mittel	stabil	o	Status mittel - Dynamik o
Winterhude	048 002	2.065	mittel	stabil	o	Status mittel - Dynamik o
Winterhude	048 003	430	mittel	stabil	o	Status mittel - Dynamik o
Winterhude	048 004	534	mittel	stabil	o	Status mittel - Dynamik o
Winterhude	048 005	539	sehr niedrig	positiv	+	Status sehr niedrig - Dynamik +
Winterhude	048 006	2.377	mittel	stabil	o	Status mittel - Dynamik o
Winterhude	048 007	2.506	mittel	stabil	o	Status mittel - Dynamik o
Winterhude	048 008	1.511	mittel	stabil	o	Status mittel - Dynamik o
Winterhude	048 009	3.810	mittel	stabil	o	Status mittel - Dynamik o
Winterhude	048 010	3.230	mittel	stabil	o	Status mittel - Dynamik o
Winterhude	048 011	2.575	hoch	stabil	o	Status hoch - Dynamik o
Winterhude	048 012	1.827	hoch	stabil	o	Status hoch - Dynamik o
Winterhude	048 013	2.719	mittel	stabil	o	Status mittel - Dynamik o
Winterhude	048 014	3.381	mittel	stabil	o	Status mittel - Dynamik o
Winterhude	048 015	2.128	mittel	stabil	o	Status mittel - Dynamik o
Winterhude	048 016	1.587	mittel	stabil	o	Status mittel - Dynamik o
Winterhude	048 017	1.626	mittel	stabil	o	Status mittel - Dynamik o
Winterhude	048 018	1.612	hoch	stabil	o	Status hoch - Dynamik o
Winterhude	048 019	1.987	hoch	stabil	o	Status hoch - Dynamik o
Winterhude	048 020	2.008	hoch	stabil	o	Status hoch - Dynamik o
Winterhude	048 021	2.249	mittel	stabil	o	Status mittel - Dynamik o
Winterhude	048 022	3.653	mittel	stabil	o	Status mittel - Dynamik o
Winterhude	048 023	1.703	mittel	stabil	o	Status mittel - Dynamik o
Winterhude	048 024	2.981	mittel	stabil	o	Status mittel - Dynamik o
Winterhude	048 025	3.697	mittel	stabil	o	Status mittel - Dynamik o
Uhlenhorst	049 001	2.613	mittel	stabil	o	Status mittel - Dynamik o
Uhlenhorst	049 003	1.547	hoch	stabil	o	Status hoch - Dynamik o
Uhlenhorst	049 004	2.464	hoch	stabil	o	Status hoch - Dynamik o
Uhlenhorst	049 005	1.676	hoch	stabil	o	Status hoch - Dynamik o

Stadtteil	Stat. Gebiet	Bevölkerung 31.12.2017	Statusindex	Dynamikindex	Dynamikindex	Gesamtindex
Uhlenhorst	049 006	1.951	mittel	stabil	o	Status mittel - Dynamik o
Uhlenhorst	049 007	2.398	mittel	stabil	o	Status mittel - Dynamik o
Uhlenhorst	049 008	2.687	mittel	stabil	o	Status mittel - Dynamik o
Uhlenhorst	049 009	2.545	mittel	stabil	o	Status mittel - Dynamik o
Hohenfelde	050 002	2.815	mittel	stabil	o	Status mittel - Dynamik o
Hohenfelde	050 003	2.353	mittel	stabil	o	Status mittel - Dynamik o
Hohenfelde	050 004	1.948	mittel	stabil	o	Status mittel - Dynamik o
Hohenfelde	050 005	2.914	mittel	stabil	o	Status mittel - Dynamik o
Barmbek-Süd	051 001	1.783	mittel	stabil	o	Status mittel - Dynamik o
Barmbek-Süd	051 002	2.526	mittel	stabil	o	Status mittel - Dynamik o
Barmbek-Süd	051 003	2.546	mittel	stabil	o	Status mittel - Dynamik o
Barmbek-Süd	051 004	2.428	mittel	stabil	o	Status mittel - Dynamik o
Barmbek-Süd	051 005	2.563	mittel	stabil	o	Status mittel - Dynamik o
Barmbek-Süd	051 006	2.634	mittel	stabil	o	Status mittel - Dynamik o
Barmbek-Süd	051 007	2.870	mittel	stabil	o	Status mittel - Dynamik o
Barmbek-Süd	051 008	1.502	mittel	stabil	o	Status mittel - Dynamik o
Barmbek-Süd	051 009	3.084	mittel	stabil	o	Status mittel - Dynamik o
Barmbek-Süd	051 010	2.552	mittel	stabil	o	Status mittel - Dynamik o
Barmbek-Süd	051 011	1.004	hoch	stabil	o	Status hoch - Dynamik o
Barmbek-Süd	051 012	2.395	mittel	stabil	o	Status mittel - Dynamik o
Barmbek-Süd	051 013	1.943	mittel	stabil	o	Status mittel - Dynamik o
Barmbek-Süd	051 014	2.223	mittel	stabil	o	Status mittel - Dynamik o
Barmbek-Süd	051 015	2.127	mittel	stabil	o	Status mittel - Dynamik o
Barmbek-Süd	051 016	1.038	mittel	stabil	o	Status mittel - Dynamik o
Dulsberg	052 001	3.235	sehr niedrig	stabil	o	Status sehr niedrig - Dynamik o
Dulsberg	052 002	3.279	niedrig	stabil	o	Status niedrig - Dynamik o
Dulsberg	052 003	1.437	mittel	stabil	o	Status mittel - Dynamik o
Dulsberg	052 004	1.572	niedrig	stabil	o	Status niedrig - Dynamik o
Dulsberg	052 005	2.242	sehr niedrig	stabil	o	Status sehr niedrig - Dynamik o
Dulsberg	052 006	3.049	niedrig	stabil	o	Status niedrig - Dynamik o
Dulsberg	052 007	2.628	niedrig	stabil	o	Status niedrig - Dynamik o
Barmbek-Nord	053 001	1.539	hoch	stabil	o	Status hoch - Dynamik o
Barmbek-Nord	053 002	1.821	mittel	stabil	o	Status mittel - Dynamik o
Barmbek-Nord	053 004	2.145	mittel	stabil	o	Status mittel - Dynamik o
Barmbek-Nord	053 005	1.777	mittel	positiv	+	Status mittel - Dynamik +
Barmbek-Nord	053 006	2.435	mittel	stabil	o	Status mittel - Dynamik o
Barmbek-Nord	053 007	1.279	mittel	stabil	o	Status mittel - Dynamik o
Barmbek-Nord	053 008	2.127	mittel	stabil	o	Status mittel - Dynamik o
Barmbek-Nord	053 009	2.162	mittel	stabil	o	Status mittel - Dynamik o
Barmbek-Nord	053 010	1.523	mittel	stabil	o	Status mittel - Dynamik o
Barmbek-Nord	053 011	2.180	niedrig	stabil	o	Status niedrig - Dynamik o
Barmbek-Nord	053 013	1.840	mittel	stabil	o	Status mittel - Dynamik o
Barmbek-Nord	053 014	2.046	mittel	stabil	o	Status mittel - Dynamik o

Stadtteil	Stat. Gebiet	Bevölkerung 31.12.2017	Statusindex	Dynamikindex	Dynamikindex	Gesamtindex
Barmbek-Nord	053 015	1.348	mittel	stabil	o	Status mittel - Dynamik o
Barmbek-Nord	053 017	1.892	mittel	stabil	o	Status mittel - Dynamik o
Barmbek-Nord	053 018	1.672	mittel	stabil	o	Status mittel - Dynamik o
Barmbek-Nord	053 019	2.365	mittel	stabil	o	Status mittel - Dynamik o
Barmbek-Nord	053 020	2.495	mittel	stabil	o	Status mittel - Dynamik o
Barmbek-Nord	053 022	2.621	mittel	stabil	o	Status mittel - Dynamik o
Barmbek-Nord	053 023	4.161	mittel	stabil	o	Status mittel - Dynamik o
Barmbek-Nord	053 024	1.925	mittel	stabil	o	Status mittel - Dynamik o
Ohlsdorf	054 001	3.699	hoch	stabil	o	Status hoch - Dynamik o
Ohlsdorf	054 002	1.434	mittel	negativ	-	Status mittel - Dynamik -
Ohlsdorf	054 003	1.524	mittel	positiv	+	Status mittel - Dynamik +
Ohlsdorf	054 004	2.431	mittel	stabil	o	Status mittel - Dynamik o
Ohlsdorf	054 005	1.184	mittel	stabil	o	Status mittel - Dynamik o
Ohlsdorf	054 006	1.627	mittel	stabil	o	Status mittel - Dynamik o
Ohlsdorf	054 007	1.909	mittel	stabil	o	Status mittel - Dynamik o
Ohlsdorf	054 008	2.663	mittel	stabil	o	Status mittel - Dynamik o
Fuhlsbüttel	055 002	1.277	mittel	stabil	o	Status mittel - Dynamik o
Fuhlsbüttel	055 003	1.955	mittel	stabil	o	Status mittel - Dynamik o
Fuhlsbüttel	055 004	1.007	hoch	stabil	o	Status hoch - Dynamik o
Fuhlsbüttel	055 005	1.908	hoch	stabil	o	Status hoch - Dynamik o
Fuhlsbüttel	055 006	1.923	mittel	stabil	o	Status mittel - Dynamik o
Fuhlsbüttel	055 007	1.845	mittel	stabil	o	Status mittel - Dynamik o
Fuhlsbüttel	055 008	2.785	mittel	negativ	-	Status mittel - Dynamik -
Langenhorn	056 001	2.232	mittel	stabil	o	Status mittel - Dynamik o
Langenhorn	056 002	2.655	mittel	stabil	o	Status mittel - Dynamik o
Langenhorn	056 004	2.845	mittel	stabil	o	Status mittel - Dynamik o
Langenhorn	056 005	2.020	mittel	stabil	o	Status mittel - Dynamik o
Langenhorn	056 006	2.861	niedrig	stabil	o	Status niedrig - Dynamik o
Langenhorn	056 007	1.220	mittel	stabil	o	Status mittel - Dynamik o
Langenhorn	056 008	3.353	mittel	negativ	-	Status mittel - Dynamik -
Langenhorn	056 009	2.333	mittel	stabil	o	Status mittel - Dynamik o
Langenhorn	056 010	2.615	mittel	stabil	o	Status mittel - Dynamik o
Langenhorn	056 011	3.063	mittel	stabil	o	Status mittel - Dynamik o
Langenhorn	056 012	1.982	mittel	stabil	o	Status mittel - Dynamik o
Langenhorn	056 013	2.030	mittel	stabil	o	Status mittel - Dynamik o
Langenhorn	056 014	1.742	mittel	stabil	o	Status mittel - Dynamik o
Langenhorn	056 015	1.681	mittel	stabil	o	Status mittel - Dynamik o
Langenhorn	056 016	2.856	mittel	stabil	o	Status mittel - Dynamik o
Langenhorn	056 017	3.982	mittel	stabil	o	Status mittel - Dynamik o
Langenhorn	056 018	491	sehr niedrig	negativ	-	Status sehr niedrig - Dynamik -
Langenhorn	056 019	1.860	mittel	stabil	o	Status mittel - Dynamik o
Langenhorn	056 020	1.691	mittel	stabil	o	Status mittel - Dynamik o
Langenhorn	056 021	2.352	mittel	stabil	o	Status mittel - Dynamik o

Stadtteil	Stat. Gebiet	Bevölkerung 31.12.2017	Statusindex	Dynamikindex	Dynamikindex	Gesamtindex
Eilbek	057 001	4.123	mittel	stabil	o	Status mittel - Dynamik o
Eilbek	057 002	4.710	mittel	stabil	o	Status mittel - Dynamik o
Eilbek	057 003	3.456	mittel	stabil	o	Status mittel - Dynamik o
Eilbek	057 004	4.120	mittel	stabil	o	Status mittel - Dynamik o
Eilbek	057 005	3.654	mittel	stabil	o	Status mittel - Dynamik o
Eilbek	057 006	1.901	mittel	stabil	o	Status mittel - Dynamik o
Wandsbek	058 001	2.426	mittel	stabil	o	Status mittel - Dynamik o
Wandsbek	058 002	2.099	mittel	stabil	o	Status mittel - Dynamik o
Wandsbek	058 003	4.004	mittel	stabil	o	Status mittel - Dynamik o
Wandsbek	058 004	2.145	mittel	stabil	o	Status mittel - Dynamik o
Wandsbek	058 005	2.840	mittel	stabil	o	Status mittel - Dynamik o
Wandsbek	058 006	1.654	mittel	stabil	o	Status mittel - Dynamik o
Wandsbek	058 007	2.258	mittel	stabil	o	Status mittel - Dynamik o
Wandsbek	058 008	2.554	niedrig	negativ	-	Status niedrig - Dynamik -
Wandsbek	058 009	2.162	mittel	stabil	o	Status mittel - Dynamik o
Wandsbek	058 010	2.587	mittel	stabil	o	Status mittel - Dynamik o
Wandsbek	058 011	1.705	mittel	stabil	o	Status mittel - Dynamik o
Wandsbek	058 012	2.061	mittel	stabil	o	Status mittel - Dynamik o
Wandsbek	058 013	3.695	mittel	stabil	o	Status mittel - Dynamik o
Wandsbek	058 014	3.578	mittel	stabil	o	Status mittel - Dynamik o
Marienthal	059 001	1.840	hoch	stabil	o	Status hoch - Dynamik o
Marienthal	059 002	3.738	mittel	stabil	o	Status mittel - Dynamik o
Marienthal	059 003	2.963	hoch	stabil	o	Status hoch - Dynamik o
Marienthal	059 004	3.848	mittel	stabil	o	Status mittel - Dynamik o
Marienthal	059 005	921	mittel	stabil	o	Status mittel - Dynamik o
Jenfeld	060 001	3.205	sehr niedrig	stabil	o	Status sehr niedrig - Dynamik o
Jenfeld	060 002	1.559	mittel	negativ	-	Status mittel - Dynamik -
Jenfeld	060 003	1.844	niedrig	stabil	o	Status niedrig - Dynamik o
Jenfeld	060 005	2.739	mittel	stabil	o	Status mittel - Dynamik o
Jenfeld	060 006	3.667	sehr niedrig	stabil	o	Status sehr niedrig - Dynamik o
Jenfeld	060 007	1.329	mittel	stabil	o	Status mittel - Dynamik o
Jenfeld	060 008	3.496	sehr niedrig	stabil	o	Status sehr niedrig - Dynamik o
Jenfeld	060 009	2.336	niedrig	negativ	-	Status niedrig - Dynamik -
Jenfeld	060 010	2.494	niedrig	stabil	o	Status niedrig - Dynamik o
Jenfeld	060 011	2.358	mittel	positiv	+	Status mittel - Dynamik +
Jenfeld	060 012	1.191	mittel	stabil	o	Status mittel - Dynamik o
Tonndorf	061 002	2.234	mittel	stabil	o	Status mittel - Dynamik o
Tonndorf	061 003	2.194	mittel	stabil	o	Status mittel - Dynamik o
Tonndorf	061 004	1.419	mittel	stabil	o	Status mittel - Dynamik o
Tonndorf	061 005	3.884	mittel	stabil	o	Status mittel - Dynamik o
Tonndorf	061 006	1.410	mittel	stabil	o	Status mittel - Dynamik o
Tonndorf	061 007	771	mittel	stabil	o	Status mittel - Dynamik o
Tonndorf	061 008	2.652	mittel	stabil	o	Status mittel - Dynamik o

Stadtteil	Stat. Gebiet	Bevölkerung 31.12.2017	Statusindex	Dynamikindex	Dynamikindex	Gesamtindex
Farmsen-Berne	062 001	1.774	hoch	stabil	o	Status hoch - Dynamik o
Farmsen-Berne	062 002	2.270	mittel	stabil	o	Status mittel - Dynamik o
Farmsen-Berne	062 003	3.001	mittel	stabil	o	Status mittel - Dynamik o
Farmsen-Berne	062 004	3.875	sehr niedrig	stabil	o	Status sehr niedrig - Dynamik o
Farmsen-Berne	062 005	1.023	hoch	stabil	o	Status hoch - Dynamik o
Farmsen-Berne	062 006	1.360	mittel	stabil	o	Status mittel - Dynamik o
Farmsen-Berne	062 007	2.813	mittel	stabil	o	Status mittel - Dynamik o
Farmsen-Berne	062 008	2.926	mittel	stabil	o	Status mittel - Dynamik o
Farmsen-Berne	062 009	1.572	mittel	stabil	o	Status mittel - Dynamik o
Farmsen-Berne	062 010	2.264	mittel	stabil	o	Status mittel - Dynamik o
Farmsen-Berne	062 011	1.658	mittel	stabil	o	Status mittel - Dynamik o
Farmsen-Berne	062 012	2.622	niedrig	stabil	o	Status niedrig - Dynamik o
Farmsen-Berne	062 013	1.641	mittel	stabil	o	Status mittel - Dynamik o
Farmsen-Berne	062 014	2.226	mittel	stabil	o	Status mittel - Dynamik o
Farmsen-Berne	062 015	2.490	hoch	stabil	o	Status hoch - Dynamik o
Farmsen-Berne	062 016	1.237	mittel	stabil	o	Status mittel - Dynamik o
Bramfeld	063 001	1.068	hoch	stabil	o	Status hoch - Dynamik o
Bramfeld	063 002	3.350	mittel	stabil	o	Status mittel - Dynamik o
Bramfeld	063 003	2.453	mittel	stabil	o	Status mittel - Dynamik o
Bramfeld	063 004	2.071	hoch	stabil	o	Status hoch - Dynamik o
Bramfeld	063 005	2.141	mittel	stabil	o	Status mittel - Dynamik o
Bramfeld	063 006	1.318	mittel	stabil	o	Status mittel - Dynamik o
Bramfeld	063 007	2.355	mittel	stabil	o	Status mittel - Dynamik o
Bramfeld	063 008	1.795	mittel	stabil	o	Status mittel - Dynamik o
Bramfeld	063 009	3.400	mittel	stabil	o	Status mittel - Dynamik o
Bramfeld	063 010	2.128	mittel	stabil	o	Status mittel - Dynamik o
Bramfeld	063 011	2.802	mittel	stabil	o	Status mittel - Dynamik o
Bramfeld	063 012	3.219	mittel	stabil	o	Status mittel - Dynamik o
Bramfeld	063 013	1.827	sehr niedrig	stabil	o	Status sehr niedrig - Dynamik o
Bramfeld	063 014	1.403	mittel	stabil	o	Status mittel - Dynamik o
Bramfeld	063 015	1.792	niedrig	stabil	o	Status niedrig - Dynamik o
Bramfeld	063 016	1.582	mittel	stabil	o	Status mittel - Dynamik o
Bramfeld	063 017	2.063	niedrig	stabil	o	Status niedrig - Dynamik o
Bramfeld	063 018	1.207	mittel	stabil	o	Status mittel - Dynamik o
Bramfeld	063 019	3.127	mittel	stabil	o	Status mittel - Dynamik o
Bramfeld	063 020	2.442	mittel	stabil	o	Status mittel - Dynamik o
Bramfeld	063 021	3.439	mittel	stabil	o	Status mittel - Dynamik o
Bramfeld	063 022	1.672	mittel	stabil	o	Status mittel - Dynamik o
Bramfeld	063 023	1.117	mittel	stabil	o	Status mittel - Dynamik o
Bramfeld	063 024	2.571	mittel	stabil	o	Status mittel - Dynamik o
Steilshoop	064 001	523	hoch	stabil	o	Status hoch - Dynamik o
Steilshoop	064 002	2.702	niedrig	stabil	o	Status niedrig - Dynamik o
Steilshoop	064 003	1.912	sehr niedrig	stabil	o	Status sehr niedrig - Dynamik o

Stadtteil	Stat. Gebiet	Bevölkerung 31.12.2017	Statusindex	Dynamikindex	Dynamikindex	Gesamtindex
Steilshoop	064 004	2.200	mittel	stabil	o	Status mittel - Dynamik o
Steilshoop	064 005	2.655	sehr niedrig	stabil	o	Status sehr niedrig - Dynamik o
Steilshoop	064 006	1.862	sehr niedrig	stabil	o	Status sehr niedrig - Dynamik o
Steilshoop	064 007	2.118	mittel	stabil	o	Status mittel - Dynamik o
Steilshoop	064 008	1.830	sehr niedrig	stabil	o	Status sehr niedrig - Dynamik o
Steilshoop	064 009	2.008	niedrig	stabil	o	Status niedrig - Dynamik o
Steilshoop	064 010	1.852	mittel	stabil	o	Status mittel - Dynamik o
Wellingsbüttel	065 001	876	hoch	stabil	o	Status hoch - Dynamik o
Wellingsbüttel	065 002	1.834	hoch	stabil	o	Status hoch - Dynamik o
Wellingsbüttel	065 003	1.603	hoch	stabil	o	Status hoch - Dynamik o
Wellingsbüttel	065 004	2.577	hoch	stabil	o	Status hoch - Dynamik o
Wellingsbüttel	065 005	1.857	hoch	stabil	o	Status hoch - Dynamik o
Wellingsbüttel	065 006	1.823	hoch	stabil	o	Status hoch - Dynamik o
Sasel	066 001	2.858	hoch	stabil	o	Status hoch - Dynamik o
Sasel	066 002	2.145	hoch	stabil	o	Status hoch - Dynamik o
Sasel	066 003	2.512	hoch	stabil	o	Status hoch - Dynamik o
Sasel	066 004	2.399	mittel	stabil	o	Status mittel - Dynamik o
Sasel	066 005	2.128	hoch	stabil	o	Status hoch - Dynamik o
Sasel	066 006	2.498	hoch	stabil	o	Status hoch - Dynamik o
Sasel	066 007	2.313	hoch	stabil	o	Status hoch - Dynamik o
Sasel	066 008	2.276	hoch	stabil	o	Status hoch - Dynamik o
Sasel	066 009	2.273	hoch	stabil	o	Status hoch - Dynamik o
Sasel	066 010	2.038	hoch	stabil	o	Status hoch - Dynamik o
Poppenbüttel	067 002	1.631	hoch	stabil	o	Status hoch - Dynamik o
Poppenbüttel	067 003	1.552	hoch	stabil	o	Status hoch - Dynamik o
Poppenbüttel	067 004	1.371	hoch	stabil	o	Status hoch - Dynamik o
Poppenbüttel	067 005	1.921	hoch	stabil	o	Status hoch - Dynamik o
Poppenbüttel	067 006	3.014	mittel	stabil	o	Status mittel - Dynamik o
Poppenbüttel	067 007	486	hoch	stabil	o	Status hoch - Dynamik o
Poppenbüttel	067 008	1.966	hoch	stabil	o	Status hoch - Dynamik o
Poppenbüttel	067 009	1.510	mittel	stabil	o	Status mittel - Dynamik o
Poppenbüttel	067 010	1.669	mittel	stabil	o	Status mittel - Dynamik o
Poppenbüttel	067 011	1.684	hoch	stabil	o	Status hoch - Dynamik o
Poppenbüttel	067 012	1.271	hoch	stabil	o	Status hoch - Dynamik o
Poppenbüttel	067 013	1.042	mittel	stabil	o	Status mittel - Dynamik o
Poppenbüttel	067 014	2.335	mittel	stabil	o	Status mittel - Dynamik o
Poppenbüttel	067 015	1.728	hoch	stabil	o	Status hoch - Dynamik o
Hummelsbüttel	068 001	1.091	mittel	stabil	o	Status mittel - Dynamik o
Hummelsbüttel	068 002	2.761	mittel	stabil	o	Status mittel - Dynamik o
Hummelsbüttel	068 003	2.250	mittel	stabil	o	Status mittel - Dynamik o
Hummelsbüttel	068 004	2.517	mittel	negativ	-	Status mittel - Dynamik -
Hummelsbüttel	068 005	1.388	mittel	stabil	o	Status mittel - Dynamik o
Hummelsbüttel	068 006	2.006	mittel	stabil	o	Status mittel - Dynamik o

Stadtteil	Stat. Gebiet	Bevölkerung 31.12.2017	Statusindex	Dynamikindex	Dynamikindex	Gesamtindex
Hummelsbüttel	068 007	2.800	mittel	stabil	o	Status mittel - Dynamik o
Hummelsbüttel	068 008	2.395	mittel	stabil	o	Status mittel - Dynamik o
Hummelsbüttel	068 009	663	hoch	stabil	o	Status hoch - Dynamik o
Lemsahl-Mellingstedt	069 001	3.923	hoch	stabil	o	Status hoch - Dynamik o
Lemsahl-Mellingstedt	069 002	3.057	hoch	stabil	o	Status hoch - Dynamik o
Duvenstedt	070 001	2.575	hoch	stabil	o	Status hoch - Dynamik o
Duvenstedt	070 002	3.646	mittel	stabil	o	Status mittel - Dynamik o
Wohldorf-Ohlstedt	071 001	768	hoch	stabil	o	Status hoch - Dynamik o
Wohldorf-Ohlstedt	071 002	1.933	hoch	stabil	o	Status hoch - Dynamik o
Wohldorf-Ohlstedt	071 003	1.884	hoch	stabil	o	Status hoch - Dynamik o
Bergstedt	072 001	2.945	mittel	negativ	-	Status mittel - Dynamik -
Bergstedt	072 002	1.986	hoch	stabil	o	Status hoch - Dynamik o
Bergstedt	072 003	357	mittel	stabil	o	Status mittel - Dynamik o
Bergstedt	072 004	1.724	mittel	negativ	-	Status mittel - Dynamik -
Bergstedt	072 005	2.048	hoch	stabil	o	Status hoch - Dynamik o
Bergstedt	072 006	1.776	mittel	stabil	o	Status mittel - Dynamik o
Volksdorf	073 001	2.034	mittel	stabil	o	Status mittel - Dynamik o
Volksdorf	073 002	303	hoch	stabil	o	Status hoch - Dynamik o
Volksdorf	073 003	2.711	hoch	stabil	o	Status hoch - Dynamik o
Volksdorf	073 004	1.246	hoch	stabil	o	Status hoch - Dynamik o
Volksdorf	073 005	2.913	hoch	stabil	o	Status hoch - Dynamik o
Volksdorf	073 006	413	hoch	stabil	o	Status hoch - Dynamik o
Volksdorf	073 007	1.841	hoch	stabil	o	Status hoch - Dynamik o
Volksdorf	073 008	2.724	mittel	stabil	o	Status mittel - Dynamik o
Volksdorf	073 010	3.077	hoch	stabil	o	Status hoch - Dynamik o
Volksdorf	073 012	3.232	hoch	stabil	o	Status hoch - Dynamik o
Rahlstedt	074 001	1.789	mittel	stabil	o	Status mittel - Dynamik o
Rahlstedt	074 002	2.188	hoch	stabil	o	Status hoch - Dynamik o
Rahlstedt	074 003	2.748	mittel	stabil	o	Status mittel - Dynamik o
Rahlstedt	074 004	501	niedrig	negativ	-	Status niedrig - Dynamik -
Rahlstedt	074 005	2.258	mittel	stabil	o	Status mittel - Dynamik o
Rahlstedt	074 006	2.919	mittel	stabil	o	Status mittel - Dynamik o
Rahlstedt	074 007	1.439	mittel	stabil	o	Status mittel - Dynamik o
Rahlstedt	074 008	2.075	mittel	stabil	o	Status mittel - Dynamik o
Rahlstedt	074 009	3.745	niedrig	stabil	o	Status niedrig - Dynamik o
Rahlstedt	074 010	1.971	mittel	stabil	o	Status mittel - Dynamik o
Rahlstedt	074 011	2.828	mittel	stabil	o	Status mittel - Dynamik o
Rahlstedt	074 012	3.161	mittel	stabil	o	Status mittel - Dynamik o
Rahlstedt	074 013	2.353	hoch	stabil	o	Status hoch - Dynamik o
Rahlstedt	074 014	3.200	niedrig	stabil	o	Status niedrig - Dynamik o
Rahlstedt	074 015	1.380	mittel	stabil	o	Status mittel - Dynamik o
Rahlstedt	074 016	4.774	mittel	stabil	o	Status mittel - Dynamik o
Rahlstedt	074 017	2.998	mittel	stabil	o	Status mittel - Dynamik o

Stadtteil	Stat. Gebiet	Bevölkerung 31.12.2017	Statusindex	Dynamikindex	Dynamikindex	Gesamtindex
Rahlstedt	074 018	2.603	mittel	stabil	o	Status mittel - Dynamik o
Rahlstedt	074 019	1.362	mittel	stabil	o	Status mittel - Dynamik o
Rahlstedt	074 020	4.357	mittel	stabil	o	Status mittel - Dynamik o
Rahlstedt	074 021	7.094	mittel	stabil	o	Status mittel - Dynamik o
Rahlstedt	074 022	1.321	mittel	stabil	o	Status mittel - Dynamik o
Rahlstedt	074 023	2.841	mittel	stabil	o	Status mittel - Dynamik o
Rahlstedt	074 024	2.662	sehr niedrig	stabil	o	Status sehr niedrig - Dynamik o
Rahlstedt	074 025	3.083	niedrig	stabil	o	Status niedrig - Dynamik o
Rahlstedt	074 026	1.391	mittel	stabil	o	Status mittel - Dynamik o
Rahlstedt	074 027	1.920	mittel	stabil	o	Status mittel - Dynamik o
Rahlstedt	074 028	1.220	mittel	negativ	-	Status mittel - Dynamik -
Rahlstedt	074 029	1.489	hoch	stabil	o	Status hoch - Dynamik o
Rahlstedt	074 030	2.208	mittel	stabil	o	Status mittel - Dynamik o
Rahlstedt	074 031	2.561	mittel	stabil	o	Status mittel - Dynamik o
Rahlstedt	074 032	662	mittel	stabil	o	Status mittel - Dynamik o
Rahlstedt	074 033	2.358	mittel	stabil	o	Status mittel - Dynamik o
Rahlstedt	074 034	1.333	mittel	stabil	o	Status mittel - Dynamik o
Rahlstedt	074 035	3.604	sehr niedrig	stabil	o	Status sehr niedrig - Dynamik o
Rahlstedt	074 036	1.971	mittel	stabil	o	Status mittel - Dynamik o
Rahlstedt	074 037	3.268	mittel	stabil	o	Status mittel - Dynamik o
Lohbrügge	075 002	4.895	mittel	stabil	o	Status mittel - Dynamik o
Lohbrügge	075 003	1.836	mittel	stabil	o	Status mittel - Dynamik o
Lohbrügge	075 004	2.194	mittel	stabil	o	Status mittel - Dynamik o
Lohbrügge	075 005	2.456	mittel	stabil	o	Status mittel - Dynamik o
Lohbrügge	075 006	3.727	mittel	stabil	o	Status mittel - Dynamik o
Lohbrügge	075 007	2.305	mittel	stabil	o	Status mittel - Dynamik o
Lohbrügge	075 008	2.080	niedrig	stabil	o	Status niedrig - Dynamik o
Lohbrügge	075 009	1.451	mittel	stabil	o	Status mittel - Dynamik o
Lohbrügge	075 010	1.754	mittel	stabil	o	Status mittel - Dynamik o
Lohbrügge	075 011	1.550	mittel	stabil	o	Status mittel - Dynamik o
Lohbrügge	075 012	896	mittel	stabil	o	Status mittel - Dynamik o
Lohbrügge	075 013	1.835	mittel	stabil	o	Status mittel - Dynamik o
Lohbrügge	075 014	784	mittel	stabil	o	Status mittel - Dynamik o
Lohbrügge	075 015	2.306	mittel	stabil	o	Status mittel - Dynamik o
Lohbrügge	075 016	2.158	mittel	stabil	o	Status mittel - Dynamik o
Lohbrügge	075 017	1.319	mittel	stabil	o	Status mittel - Dynamik o
Lohbrügge	075 018	1.304	mittel	stabil	o	Status mittel - Dynamik o
Lohbrügge	075 019	4.297	niedrig	stabil	o	Status niedrig - Dynamik o
Bergedorf	076 001	3.505	mittel	stabil	o	Status mittel - Dynamik o
Bergedorf	076 002	2.153	sehr niedrig	stabil	o	Status sehr niedrig - Dynamik o
Bergedorf	076 003	1.406	mittel	stabil	o	Status mittel - Dynamik o
Bergedorf	076 004	2.894	mittel	stabil	o	Status mittel - Dynamik o
Bergedorf	076 005	1.279	mittel	stabil	o	Status mittel - Dynamik o

Stadtteil	Stat. Gebiet	Bevölkerung 31.12.2017	Statusindex	Dynamikindex	Dynamikindex	Gesamtindex
Bergedorf	076 007	2.560	mittel	stabil	o	Status mittel - Dynamik o
Bergedorf	076 008	1.830	hoch	stabil	o	Status hoch - Dynamik o
Bergedorf	076 010	3.923	hoch	stabil	o	Status hoch - Dynamik o
Bergedorf	076 011	1.456	mittel	stabil	o	Status mittel - Dynamik o
Bergedorf	076 012	2.737	mittel	stabil	o	Status mittel - Dynamik o
Bergedorf	076 013	3.678	mittel	negativ	-	Status mittel - Dynamik -
Bergedorf	076 014	1.676	mittel	stabil	o	Status mittel - Dynamik o
Bergedorf	076 015	1.055	hoch	stabil	o	Status hoch - Dynamik o
Bergedorf	076 016	1.210	mittel	stabil	o	Status mittel - Dynamik o
Bergedorf	076 017	1.552	mittel	stabil	o	Status mittel - Dynamik o
Bergedorf	076 018	1.403	mittel	stabil	o	Status mittel - Dynamik o
Bergedorf	076 024	1.280	hoch	stabil	o	Status hoch - Dynamik o
Curslack	077 001	3.964	mittel	stabil	o	Status mittel - Dynamik o
Altengamme	078 001	2.246	mittel	stabil	o	Status mittel - Dynamik o
Neuengamme	079 001	2.268	mittel	stabil	o	Status mittel - Dynamik o
Neuengamme	079 002	1.437	hoch	stabil	o	Status hoch - Dynamik o
Kirchwerder	080 001	3.458	hoch	stabil	o	Status hoch - Dynamik o
Kirchwerder	080 002	1.795	mittel	stabil	o	Status mittel - Dynamik o
Kirchwerder	080 003	2.973	mittel	negativ	-	Status mittel - Dynamik -
Kirchwerder	080 004	1.684	hoch	stabil	o	Status hoch - Dynamik o
Ochsenwerder	081 001	2.628	mittel	stabil	o	Status mittel - Dynamik o
Reitbrook	082 001	506	hoch	stabil	o	Status hoch - Dynamik o
Allermöhe	083 003	1.066	mittel	stabil	o	Status mittel - Dynamik o
Billwerder	084 001	1.023	mittel	stabil	o	Status mittel - Dynamik o
Billwerder	084 002	2.761	sehr niedrig	negativ	-	Status sehr niedrig - Dynamik -
Moorfleet	085 001	1.254	mittel	stabil	o	Status mittel - Dynamik o
Tatenberg	086 001	558	hoch	stabil	o	Status hoch - Dynamik o
Spadenland	087 001	514	hoch	stabil	o	Status hoch - Dynamik o
Harburg	088 001	1.825	niedrig	stabil	o	Status niedrig - Dynamik o
Harburg	088 002	1.503	mittel	negativ	-	Status mittel - Dynamik -
Harburg	088 003	1.138	niedrig	negativ	-	Status niedrig - Dynamik -
Harburg	088 004	3.256	mittel	stabil	o	Status mittel - Dynamik o
Harburg	088 005	2.628	niedrig	stabil	o	Status niedrig - Dynamik o
Harburg	088 006	2.714	mittel	stabil	o	Status mittel - Dynamik o
Harburg	088 007	3.424	mittel	stabil	o	Status mittel - Dynamik o
Harburg	088 008	2.142	niedrig	stabil	o	Status niedrig - Dynamik o
Harburg	088 009	5.679	sehr niedrig	stabil	o	Status sehr niedrig - Dynamik o
Harburg	088 010	1.551	sehr niedrig	stabil	o	Status sehr niedrig - Dynamik o
Neuland	089 001	502	mittel	stabil	o	Status mittel - Dynamik o
Neuland	089 002	468	mittel	stabil	o	Status mittel - Dynamik o
Neuland	089 003	615	niedrig	negativ	-	Status niedrig - Dynamik -
Wilstorf	091 001	2.414	mittel	stabil	o	Status mittel - Dynamik o
Wilstorf	091 002	3.253	mittel	stabil	o	Status mittel - Dynamik o

Stadtteil	Stat. Gebiet	Bevölkerung 31.12.2017	Statusindex	Dynamikindex	Dynamikindex	Gesamtindex
Wilstorf	091 003	2.305	mittel	stabil	o	Status mittel - Dynamik o
Wilstorf	091 004	2.006	mittel	stabil	o	Status mittel - Dynamik o
Wilstorf	091 005	1.349	mittel	stabil	o	Status mittel - Dynamik o
Wilstorf	091 006	2.619	mittel	stabil	o	Status mittel - Dynamik o
Wilstorf	091 007	3.491	mittel	stabil	o	Status mittel - Dynamik o
Rönneburg	092 001	3.233	mittel	stabil	o	Status mittel - Dynamik o
Langenbek	093 001	4.037	mittel	stabil	o	Status mittel - Dynamik o
Sinstorf	094 001	2.133	mittel	negativ	-	Status mittel - Dynamik -
Sinstorf	094 002	1.969	mittel	stabil	o	Status mittel - Dynamik o
Marmstorf	095 001	3.427	mittel	stabil	o	Status mittel - Dynamik o
Marmstorf	095 002	953	hoch	stabil	o	Status hoch - Dynamik o
Marmstorf	095 003	1.030	hoch	stabil	o	Status hoch - Dynamik o
Marmstorf	095 004	1.985	mittel	stabil	o	Status mittel - Dynamik o
Marmstorf	095 005	1.468	mittel	stabil	o	Status mittel - Dynamik o
Eißendorf	096 001	3.399	mittel	stabil	o	Status mittel - Dynamik o
Eißendorf	096 002	2.812	mittel	stabil	o	Status mittel - Dynamik o
Eißendorf	096 003	1.997	mittel	stabil	o	Status mittel - Dynamik o
Eißendorf	096 004	2.439	niedrig	stabil	o	Status niedrig - Dynamik o
Eißendorf	096 005	2.549	mittel	positiv	+	Status mittel - Dynamik +
Eißendorf	096 006	4.071	mittel	stabil	o	Status mittel - Dynamik o
Eißendorf	096 007	1.687	mittel	stabil	o	Status mittel - Dynamik o
Eißendorf	096 008	869	niedrig	stabil	o	Status niedrig - Dynamik o
Eißendorf	096 009	2.275	mittel	stabil	o	Status mittel - Dynamik o
Eißendorf	096 010	2.442	mittel	stabil	o	Status mittel - Dynamik o
Heimfeld	097 001	1.210	mittel	negativ	-	Status mittel - Dynamik -
Heimfeld	097 003	1.440	sehr niedrig	stabil	o	Status sehr niedrig - Dynamik o
Heimfeld	097 005	1.599	hoch	stabil	o	Status hoch - Dynamik o
Heimfeld	097 006	2.332	mittel	stabil	o	Status mittel - Dynamik o
Heimfeld	097 007	2.790	niedrig	stabil	o	Status niedrig - Dynamik o
Heimfeld	097 008	2.944	mittel	stabil	o	Status mittel - Dynamik o
Heimfeld	097 009	2.868	niedrig	stabil	o	Status niedrig - Dynamik o
Heimfeld	097 010	3.616	mittel	stabil	o	Status mittel - Dynamik o
Heimfeld	097 011	3.142	mittel	stabil	o	Status mittel - Dynamik o
Moorburg	098 002	556	mittel	stabil	o	Status mittel - Dynamik o
Hausbruch	100 002	2.799	mittel	stabil	o	Status mittel - Dynamik o
Hausbruch	100 004	3.881	sehr niedrig	stabil	o	Status sehr niedrig - Dynamik o
Hausbruch	100 005	1.793	mittel	stabil	o	Status mittel - Dynamik o
Hausbruch	100 006	853	mittel	stabil	o	Status mittel - Dynamik o
Hausbruch	100 007	4.291	niedrig	stabil	o	Status niedrig - Dynamik o
Hausbruch	100 008	638	niedrig	stabil	o	Status niedrig - Dynamik o
Hausbruch	100 009	1.978	hoch	stabil	o	Status hoch - Dynamik o
Hausbruch	100 010	422	hoch	stabil	o	Status hoch - Dynamik o
Neugraben-Fischbek	101 003	1.055	sehr niedrig	negativ	-	Status sehr niedrig - Dynamik -

Stadtteil	Stat. Gebiet	Bevölkerung 31.12.2017	Statusindex	Dynamikindex	Dynamikindex	Gesamtindex
Neugraben-Fischbek	101 004	964	niedrig	stabil	o	Status niedrig - Dynamik o
Neugraben-Fischbek	101 005	2.323	mittel	stabil	o	Status mittel - Dynamik o
Neugraben-Fischbek	101 006	1.787	mittel	stabil	o	Status mittel - Dynamik o
Neugraben-Fischbek	101 007	2.932	niedrig	positiv	+	Status niedrig - Dynamik +
Neugraben-Fischbek	101 009	3.137	sehr niedrig	stabil	o	Status sehr niedrig - Dynamik o
Neugraben-Fischbek	101 010	3.609	mittel	stabil	o	Status mittel - Dynamik o
Neugraben-Fischbek	101 011	2.181	mittel	stabil	o	Status mittel - Dynamik o
Neugraben-Fischbek	101 012	1.654	mittel	stabil	o	Status mittel - Dynamik o
Neugraben-Fischbek	101 013	3.022	niedrig	stabil	o	Status niedrig - Dynamik o
Neugraben-Fischbek	101 014	3.405	mittel	stabil	o	Status mittel - Dynamik o
Neugraben-Fischbek	101 016	3.460	mittel	stabil	o	Status mittel - Dynamik o
Francop	102 001	709	hoch	stabil	o	Status hoch - Dynamik o
Neuenfelde	103 001	886	mittel	negativ	-	Status mittel - Dynamik -
Neuenfelde	103 002	1.950	niedrig	stabil	o	Status niedrig - Dynamik o
Neuenfelde	103 003	1.135	mittel	stabil	o	Status mittel - Dynamik o
Neuenfelde	103 004	890	mittel	stabil	o	Status mittel - Dynamik o
Cranz	104 001	840	mittel	stabil	o	Status mittel - Dynamik o
Neuallermöhe	107 001	1.841	mittel	stabil	o	Status mittel - Dynamik o
Neuallermöhe	107 002	1.005	niedrig	negativ	-	Status niedrig - Dynamik -
Neuallermöhe	107 003	1.299	mittel	stabil	o	Status mittel - Dynamik o
Neuallermöhe	107 004	1.380	sehr niedrig	stabil	o	Status sehr niedrig - Dynamik o
Neuallermöhe	107 005	2.308	sehr niedrig	stabil	o	Status sehr niedrig - Dynamik o
Neuallermöhe	107 006	2.053	niedrig	stabil	o	Status niedrig - Dynamik o
Neuallermöhe	107 007	630	mittel	stabil	o	Status mittel - Dynamik o
Neuallermöhe	107 008	1.664	sehr niedrig	stabil	o	Status sehr niedrig - Dynamik o
Neuallermöhe	107 009	1.751	mittel	stabil	o	Status mittel - Dynamik o
Neuallermöhe	107 010	1.828	sehr niedrig	stabil	o	Status sehr niedrig - Dynamik o
Neuallermöhe	107 011	753	mittel	stabil	o	Status mittel - Dynamik o
Neuallermöhe	107 012	1.810	sehr niedrig	stabil	o	Status sehr niedrig - Dynamik o
Neuallermöhe	107 013	2.610	niedrig	stabil	o	Status niedrig - Dynamik o
Neuallermöhe	107 014	1.219	mittel	stabil	o	Status mittel - Dynamik o
Neuallermöhe	107 015	1.693	mittel	stabil	o	Status mittel - Dynamik o

C.3 Indikatoren auf Ebene der Statistischen Gebiete (z-Werte)

Stadtteil*	Stat. Gebiet*	Bev. **															Dynamik- summe		
		S1	S2	S3	S4	S5	S6	S7	Status- summe	D1	D2	D3	D4	D5	D6				
		Indikator	Mittelwert																
			48,8%	21,5%	10,6%	4,9%	18,2%	8,9%	39,8%			3,8%	-2,0%	0,6%	-0,5%	0,0%	1,2%		
		SD	20,0%	8,7%	11,1%	2,7%	15,9%	8,8%	18,4%			9,3%	5,0%	5,1%	1,5%	8,7%	4,8%		
Hamburg-Altstadt	001 008	1.342	0,91	0,08	0,08	0,33	0,27	0,95	0,86	0,86	3,47	-0,94	-2,36	-1,07	-0,86	-2,14	-1,63	-8,99	
Hamburg-Altstadt	001 010	343	0,80	1,59	-0,14	0,18	-0,36	0,58	-2,16	0,49	0,49	-0,06	-0,25	0,04	1,09	-0,48	-0,08	0,26	
HafenCity	002 001	2.130	0,17	-0,96	-0,89	-1,33	-1,08	-0,97	0,44	-4,61	-4,61	-0,38	0,42	-0,06	0,31	0,07	-0,24	0,12	
HafenCity	002 002	1.497	1,50	-1,02	2,94	0,48	1,59	1,04	-0,35	6,18	6,18	6,11	2,95	5,89	3,04	4,98	3,48	26,45	
Neustadt	003 002	398	-0,20	-1,50	-0,66	-0,52	-0,86	0,62	-0,35	-3,48	-3,48	-2,95	-0,83	-0,62	0,18	-2,70	2,71	-4,21	
Neustadt	003 006	3.115	-0,33	-0,22	-0,34	0,00	-0,61	0,87	0,38	-0,26	-0,26	-0,30	-1,05	-0,31	-0,27	-0,13	-0,06	-2,13	
Neustadt	003 007	2.426	0,19	0,33	-0,14	0,73	-0,46	1,35	-0,14	1,85	1,85	-0,92	0,38	-0,74	-0,73	-0,41	-0,16	-2,59	
Neustadt	003 008	415	1,71	2,13	0,61	0,84	0,95	2,01	-0,35	7,91	7,91	0,67	3,03	-0,15	-1,64	-0,31	-0,57	1,02	
Neustadt	003 010	1.996	0,33	0,48	0,10	0,77	-0,03	0,56	0,67	2,89	2,89	-0,55	-0,29	-0,31	0,38	-0,63	0,21	-1,19	
Neustadt	003 011	1.657	-0,80	2,11	-0,59	-0,19	-0,61	0,54	-1,17	-0,72	-0,72	0,24	-0,03	-0,66	-0,53	-1,00	-0,18	-2,16	
Neustadt	003 012	1.939	0,57	0,73	-0,34	-0,22	-0,25	0,61	0,37	1,47	1,47	-0,41	-0,41	-0,58	-0,40	-1,17	0,05	-2,92	
St. Pauli	004 002	4.130	0,10	1,16	0,34	0,81	0,36	1,38	0,39	4,53	4,53	-0,53	0,54	-0,39	-0,47	-0,41	-0,62	-1,87	
St. Pauli	004 004	3.165	0,10	1,56	0,02	0,44	0,02	1,05	0,64	3,83	3,83	-0,60	0,96	-0,29	-0,14	0,06	-0,78	-0,80	
St. Pauli	004 006	3.515	-0,02	1,29	0,40	0,77	0,30	2,01	0,97	5,71	5,71	-0,57	0,07	-0,72	-0,60	-1,02	-0,45	-3,28	
St. Pauli	004 007	3.526	-0,27	0,32	0,29	1,06	0,44	2,01	0,10	3,95	3,95	-0,81	0,30	-0,52	0,12	-0,57	0,03	-1,46	
St. Pauli	004 008	2.679	-0,17	0,09	0,13	1,58	0,01	2,89	1,27	5,79	5,79	-0,38	-0,05	-0,49	0,25	-0,43	-0,57	-1,67	
St. Pauli	004 009	2.639	0,27	1,25	0,47	1,06	0,85	2,88	1,13	7,92	7,92	-0,76	1,00	-0,37	-0,53	-0,64	-0,64	-1,94	
St. Pauli	004 010	2.682	-0,34	-0,01	0,09	0,99	0,17	2,51	0,76	4,17	4,17	-0,96	0,46	-0,45	-1,57	-0,34	-0,35	-3,21	
St. Georg	005 002	2.005	-0,28	-0,23	-0,71	-0,52	-1,14	0,12	-0,61	-3,37	-3,37	-0,01	1,04	-0,25	-0,21	-0,05	0,17	0,68	
St. Georg	005 004	1.671	-0,08	0,95	-0,39	0,15	-0,63	0,98	-0,35	0,62	0,62	-0,13	0,82	-0,50	0,18	-1,22	0,03	-0,83	
St. Georg	005 005	2.908	0,12	0,37	-0,03	0,22	-0,08	1,24	0,01	1,84	1,84	-0,39	0,54	0,00	0,38	-0,05	0,29	0,77	
St. Georg	005 006	699	0,23	-1,99	-0,84	-1,51	-1,14	-1,01	-2,16	-8,43	-8,43	0,68	0,17	0,04	0,18	0,00	-0,24	0,83	
St. Georg	005 007	1.340	0,48	-0,31	-0,29	0,18	-0,22	1,57	2,06	3,46	3,46	-0,48	-1,86	-0,60	-0,08	-1,39	-0,14	-4,55	

* Gebietsstand: 31.12.2017

** Stand 31.12.2017

Stadtteil*	Stat. Gebiet**	Indikator	Bev.***														Dynamiksumme
			S1	S2	S3	S4	S5	S6	S7	S1	D2	D3	D4	D5	D6		
			S1 Kinder mit Migrationshintergrund S2 Kinder von Alleinerziehenden S3 SGB-II-Empfänger/-innen S4 Arbeitslose S5 Kinder (unter 15 Jahren) in Mindestsicherung S6 Mindestsicherung im Alter S7 Schulabschlüsse (Anteil RS, HS und oHS; bes. Gebietsausschluss)														
			hoch > -5,77 mittel -5,77 bis +5,77 niedrig +5,77 bis +8,66 sehr niedrig > +8,66														
			D1 Kinder mit Migrationshintergrund 2016-2013 D2 Kinder von Alleinerziehenden 2016-2013 D3 SGB-II-Empfänger/-innen 2016-2013 D4 Arbeitslose 2016-2013 D5 Kinder in Mindestsicherung 2016-2013 D6 Mindestsicherung im Alter 2016-2013														
			Statussumme 3,8% 9,3% 0,6% 0,6% -0,5% 0,0% 1,2% 0,12 -0,16 -1,24 -1,20 0,36 -0,24 -2,03 -4,38 5,24 0,07 -1,05 -0,50 4,23 -1,24 -2,50 -2,70 -1,12 -0,84 0,01 -1,30 0,35 1,76 -1,74 -0,02 -1,28 -0,19 9,77 -0,76 0,70														
St. Georg	005 008	1.970	0,87	0,08	-0,08	0,03	0,63	1,36	1,18	1,18	0,01	-0,45	0,12	-0,16	-1,24	-2,04	
St. Georg	005 009	451	1,38	0,91	0,36	2,17	0,16	1,65	3,27	3,27	1,48	-2,35	-3,20	-0,11	1,20	-4,19	
Hammerbrook	006 001	2.316	1,31	0,64	0,21	0,95	0,57	1,81	-0,24	-0,24	0,09	-1,69	-3,65	-1,03	0,36	-5,74	
Hammerbrook	006 002	336	1,79	-0,53	0,25	0,37	-0,32	4,69	-0,35	-0,35	3,80	-0,78	-1,38	-1,37	-0,24	-2,03	
Hammerbrook	006 003	336	0,56	-0,18	-0,80	-1,69	0,95	-1,01	0,56	0,56	-1,61	-4,71	-9,00	0,06	-0,34	3,82	
Hammerbrook	006 004	775	2,50	-2,05	5,48	2,42	3,22	6,21	1,72	1,72	19,50	0,93	-5,26	5,69	4,67	1,57	
Borfelde	007 001	2.289	0,00	-0,42	-0,50	-0,44	-0,72	0,45	0,49	0,49	-1,14	-0,05	-0,63	-0,17	0,25	-0,50	
Borfelde	007 002	2.665	1,08	0,03	0,37	0,26	0,72	0,77	1,51	1,51	4,73	-0,18	-1,41	0,43	-0,34	0,77	
Borfelde	007 003	2.681	1,85	-0,11	0,65	0,26	1,78	1,08	1,39	1,39	6,90	0,52	-0,79	0,99	-0,27	2,58	
Hamm	008 001	3.121	0,78	0,09	-0,22	-0,22	0,21	-0,20	0,86	0,86	1,28	-0,34	0,46	-0,29	-0,21	-0,36	
Hamm	008 002	2.253	0,04	0,55	-0,29	-0,41	0,00	-0,20	0,86	0,86	0,54	-1,19	-0,95	-0,10	-0,14	0,13	
Hamm	008 003	1.587	-0,12	0,32	-0,25	-0,08	-0,19	0,32	-0,12	-0,12	-0,11	-0,94	-0,47	-0,19	-1,05	-0,05	
Hamm	008 004	3.466	0,01	0,73	-0,27	0,07	-0,23	0,40	1,54	1,54	2,26	-0,45	0,48	-0,27	-0,40	-0,87	
Hamm	008 005	3.493	0,56	0,00	-0,22	0,03	0,00	0,18	0,32	0,32	0,88	-0,30	-0,49	-0,14	-0,14	-0,23	
Hamm	008 006	3.828	0,12	0,02	-0,45	-0,55	-0,44	-0,26	-0,35	-0,35	-1,91	-0,10	0,66	-0,10	-0,60	0,04	
Hamm	008 008	3.520	-0,23	0,71	-0,36	-0,30	-0,21	-0,17	0,47	0,47	-0,08	0,16	-0,59	-0,17	-0,47	-0,17	
Hamm	008 009	1.928	-0,25	0,16	-0,41	-0,37	-0,43	0,03	-0,06	-0,06	-1,34	-0,11	1,06	-0,41	-0,21	-0,18	
Hamm	009 001	2.487	1,76	1,10	0,62	0,48	1,44	0,89	1,25	1,25	7,55	0,21	-0,37	0,47	0,44	0,35	
Hamm	009 002	2.145	1,36	0,61	0,27	0,73	0,72	0,41	0,39	0,39	4,50	-0,05	-0,95	-0,35	-0,01	-0,89	
Hamm	009 003	1.822	1,57	0,83	0,55	1,03	1,19	1,11	1,46	1,46	7,73	-0,20	0,92	-0,54	0,18	-0,44	
Hamm	009 004	2.214	1,53	1,38	0,46	0,59	1,41	0,55	2,12	2,12	8,03	-0,40	0,38	-0,15	-0,47	-0,59	
Hamm	009 005	2.293	0,66	0,99	0,20	0,55	1,26	1,06	1,69	1,69	6,40	-0,32	-0,29	-0,02	-0,60	0,50	
Hamm	010 001	305	2,38	-1,79	3,78	3,05	2,57	0,89	0,56	0,56	11,43	-0,29	-5,10	5,17	5,32	4,91	
Hamm	010 002	3.921	1,08	1,63	0,39	0,62	0,99	0,71	1,29	1,29	6,72	0,17	0,26	-0,49	-0,66	-0,50	
Hamm	010 003	331	-1,44	-2,04	-0,96	-1,36	-1,14	-0,66	-2,16	-2,16	-9,77	-1,84	1,16	-0,12	1,09	0,00	

* Gebietsstand: 31.12.2017

** Stand 31.12.2017

Stadtteil*	Stat. Gebiet**	Indikator	Bev.***														Dynamiksumme
			S1	S2	S3	S4	S5	S6	S7	S8	S9	S10	S11	S12	S13	S14	
			S1 Kinder mit Migrationshintergrund S2 Kinder von Alleinerziehenden S3 SGB-II-Empfänger/-innen S4 Arbeitslose S5 Kinder (unter 15 Jahren) in Mindestsicherung S6 Mindestsicherung im Alter S7 Schulabschlüsse (Anteil RS, HS und oHS; bes. Gebietsausschluss)														
			D1 Kinder mit Migrationshintergrund 2016-2013 D2 Kinder von Alleinerziehenden 2016-2013 D3 SGB-II-Empfänger/-innen 2016-2013 D4 Arbeitslose 2016-2013 D5 Kinder in Mindestsicherung 2016-2013 D6 Mindestsicherung im Alter 2016-2013														
			hoch > -5,77 mittel -5,77 bis +5,77 niedrig +5,77 bis +8,66 sehr niedrig > +8,66														
			Statussumme 3,8% 9,3% -0,23 -0,40 -0,52 -0,01 -0,16 0,19 -0,02 -0,06 0,00 -0,27 0,79 -0,43 0,29 0,12 -0,41 0,51 -0,44 0,71 -0,46 -0,45 -0,13 0,66 -0,15 0,16 1,82 9,98														
			48,8% 20,0% 1,13 1,29 2,301 3,689 2,874 3,037 2,092 3,610 2,147 3,611 1,414 2,580 2,044 1,766 2,690 635 3,123 1,531 1,747 2,173 1,923 2,729 1,960 1,496 3,604														
			10,6% 8,7% 1,37 2,44 -0,88 0,80 0,87 1,05 2,53 1,70 1,53 1,77 1,23 1,01 0,12 0,69 1,35 1,57 0,11 1,77 0,29 1,24 1,05 0,75 0,91 0,79 1,12 1,81														
			4,9% 2,7% 0,43 1,14 -0,59 0,64 0,03 0,22 1,10 0,98 1,23 1,03 1,01 0,75 0,22 1,11 1,19 0,75 -0,80 1,89 -0,62 0,81 0,18 0,04 -0,26 1,00 0,38 0,09 1,37														
			18,2% 15,9% 1,29 0,44 -0,10 0,99 0,13 0,62 2,07 1,80 1,46 1,45 1,53 0,47 0,92 2,43 1,01 -1,14 2,06 -0,74 1,14 -0,51 -0,01 0,20 1,02 0,48 2,14														
			8,9% 1,46 0,93 0,67 0,70 1,50 2,08 1,72 1,39 1,13 1,59 1,11 1,53 1,08 0,88 0,56 1,14 -0,03 0,73 0,44 0,66 0,18 1,35 1,02 1,87														
			39,8% 18,4% 0,07 -0,26 -0,75 1,05 0,08 0,09 0,10 0,77 1,22 0,78 1,73 1,14 -0,04 0,52 1,69 -0,76 1,49 -0,96 0,25 0,74 1,01 -0,96 1,02 0,48 2,14														
			0,6% 5,1% 0,26 1,54 0,58 0,62 -0,21 -0,57 -0,45 -2,00 0,21 -0,15 -0,41 0,09 -0,07 0,46 0,38 0,48 -0,01 0,78 2,61 0,19 0,07 0,05 -0,19 0,90 0,28														
			-0,14 -0,14 0,38 -1,05 -0,53 -0,27 -1,18 -0,21 -0,60 -0,53 -2,48 0,05 0,44 -0,79 -0,86 0,38 -1,25 -0,21 0,57 -0,60 -0,47 -0,34 0,18 0,31 -1,51														
			0,05 0,32 0,82 -0,44 -0,46 -0,39 -1,32 0,32 -0,19 -0,23 -0,51 -0,71 0,15 0,50 -0,82 -1,32 -0,63 0,05 0,37 -0,69 -0,40 1,20 0,42 0,28 -1,59														
			0,05 -0,08 -0,04 0,25 -0,14 -0,78 -0,24 0,27 0,36 0,09 1,02 0,65 0,05 0,05 -0,37 -0,04 0,75 -0,39 0,42 0,13 -1,14 1,70 0,94 2,00 -3,40														

* Gebietsstand: 31.12.2017
 ** Stand 31.12.2017

Stadtteil*	Stat. Gebiet**	Indikator	Bev. **														Dynamiksumme
			S1	S2	S3	S4	S5	S6	S7	S1	D2	D3	D4	D5	D6		
			S1 Kinder mit Migrationshintergrund S2 Kinder von Alleinerziehenden S3 SGB-II-Empfänger/-innen S4 Arbeitslose S5 Kinder (unter 15 Jahren) in Mindestsicherung S6 Mindestsicherung im Ater S7 Schulabschlüsse (Anteil RS, HS und oHS; bes. Gebietsausschluss)														
			hoch > -5,77 mittel -5,77 bis +5,77 niedrig +5,77 bis +8,66 sehr niedrig > +8,66														
			D1 Kinder mit Migrationshintergrund 2016-2013 D2 Kinder von Alleinerziehenden 2016-2013 D3 SGB-II-Empfänger/-innen 2016-2013 D4 Arbeitslose 2016-2013 D5 Kinder in Mindestsicherung 2016-2013 D6 Mindestsicherung im Alter 2016-2013														
			Statussumme 3,8% 9,3% 0,6% 5,1% 0,6% -0,5% 0,0% 1,2% 8,7% 4,8%														
Billstedt	012 010	3.167	0,44	0,20	-0,23	-0,04	-0,01	-0,56	0,37	0,18	0,38	-0,37	0,00	0,05	-0,27	-0,22	-0,43
Billstedt	012 011	2.348	1,43	2,04	1,69	2,39	2,02	1,27	1,09	11,92	-0,15	1,18	-0,82	-0,73	-0,48	0,77	-0,22
Billstedt	012 012	885	0,35	-1,39	-0,60	-0,88	-0,72	-0,67	-0,64	-4,55	0,33	0,15	0,04	0,64	-0,11	-0,10	0,95
Billstedt	012 013	2.406	2,10	1,81	2,64	2,28	2,81	1,89	1,12	14,64	-0,23	-0,27	-0,39	-1,51	-0,25	0,19	-2,45
Billstedt	012 014	3.912	1,77	1,03	1,33	1,32	1,80	1,21	0,77	9,24	-0,17	0,58	-0,33	-1,77	-0,18	0,44	-1,43
Billstedt	012 015	3.306	1,29	0,19	0,64	1,25	1,03	0,46	1,02	5,88	0,11	-0,27	0,14	-0,14	0,11	0,09	0,03
Billstedt	012 016	2.417	0,93	0,24	0,36	0,92	0,75	0,18	0,48	3,86	0,35	-0,23	-0,70	-0,14	-0,95	0,50	-1,17
Billstedt	012 017	1.334	0,92	-0,14	0,11	0,26	0,56	-0,40	0,30	1,61	-0,21	-0,41	-0,50	-0,99	-0,04	-0,41	-2,57
Billstedt	012 018	4.500	1,48	1,20	1,48	1,95	2,13	0,77	2,00	11,00	-0,06	-0,59	0,16	0,18	0,03	0,40	0,11
Billstedt	012 019	3.589	1,18	1,02	1,21	1,54	1,43	1,49	1,40	9,28	-0,09	0,11	-0,64	-1,44	-0,88	0,79	-2,15
Billstedt	012 020	2.984	1,54	1,13	1,50	2,06	1,99	1,18	1,42	10,82	0,04	0,03	-0,68	-1,05	-0,63	0,27	-2,01
Billstedt	012 021	1.560	0,91	0,20	0,46	0,37	0,75	-0,28	0,56	2,96	0,28	1,04	0,04	-0,21	-0,31	0,17	1,01
Billstedt	012 022	3.892	1,69	0,93	1,47	1,62	1,65	0,90	1,54	9,81	0,12	0,09	-0,64	-1,25	-1,00	0,50	-2,17
Billstedt	012 023	2.973	1,32	0,99	1,39	1,87	1,99	0,81	0,92	9,31	-0,16	-0,23	-0,35	-0,27	0,08	0,29	-0,63
Billstedt	012 024	988	1,29	0,79	1,66	1,65	1,63	0,00	1,59	8,62	-0,55	-0,31	-0,56	-0,66	-0,83	-0,49	-3,41
Billstedt	012 026	1.153	1,45	-0,22	-0,14	-0,22	0,33	-0,76	0,35	0,78	0,08	1,60	0,04	-0,47	0,21	0,03	1,48
Billstedt	012 027	2.275	1,42	1,91	1,69	1,73	1,77	1,86	1,65	12,04	-0,55	0,72	-0,80	-1,57	-1,14	0,56	-2,78
Billstedt	012 028	3.596	1,44	0,99	1,25	1,58	1,56	1,32	0,77	8,90	0,16	1,00	-0,41	0,25	-0,47	0,19	0,72
Billstedt	012 029	2.923	1,56	1,37	1,09	1,76	1,41	1,22	1,02	9,44	-0,12	1,88	-0,43	0,18	-0,90	0,71	1,33
Billbrook	013 001	1.742	2,48	-2,03	5,53	3,01	3,38	4,31	2,50	19,17	-0,40	-2,78	4,86	-0,08	4,20	4,64	10,44
Billbrook	013 002	355	1,26	0,93	0,11	0,33	0,77	-0,03	-0,35	3,02	2,95	-2,28	-0,29	-2,68	0,36	-0,06	-2,00
Rothenburgsort	014 002	1.372	1,63	-0,65	0,47	0,95	0,69	2,56	1,60	7,26	-0,29	1,12	-0,64	-0,53	0,06	1,89	1,60
Rothenburgsort	014 003	3.930	1,36	0,45	0,78	1,06	1,24	0,54	1,02	6,47	-0,10	0,74	-0,33	-0,66	-0,46	0,05	-0,76
Rothenburgsort	014 004	3.602	1,63	1,90	1,20	1,87	2,06	0,48	1,44	10,58	-0,13	0,46	-0,19	0,51	-0,20	-0,43	0,01
Veddel	015 001	4.457	2,16	0,17	1,30	1,84	1,59	1,71	1,34	10,10	-0,59	0,66	-0,60	-0,53	-0,63	0,62	-1,07

* Gebietsstand: 31.12.2017

** Stand 31.12.2017

Stadtteil*	Stat. Gebiet*	Indikator	Bev. **														Dynamiksumme	
			S1	S2	S3	S4	S5	S6	S7	S1	D2	D3	D4	D5	D6			
			S1 Kinder mit Migrationshintergrund							D1 Kinder mit Migrationshintergrund 2016-2013							positiv	
			S2 Kinder von Alleinerziehenden							D2 Kinder von Alleinerziehenden 2016-2013							-3,6	
			S3 SGB-II-Empfänger/-innen							D3 SGB-II-Empfänger/-innen 2016-2013							stabil	
			S4 Arbeitslose							D4 Arbeitslose 2016-2013							-3,6 bis +3,6	
			S5 Kinder (unter 15 Jahren) in Mindestsicherung							D5 Kinder in Mindestsicherung 2016-2013							negativ	
			S6 Mindestsicherung im Ater							D6 Mindestsicherung im Alter 2016-2013							> +3,6	
			S7 Schulabschlüsse (Anteil RS, HS und oHS; bes. Gebietsausschluss)							Statussumme								
			Mittelwert							summe								
			SI							3,8%							1,2%	
			20,0%							5,0%							8,7%	
			8,7%							5,1%							4,8%	
			10,6%							0,6%							0,0%	
			4,9%							-0,5%							0,0%	
			2,7%							1,5%							8,7%	
			15,9%							5,1%							4,8%	
			8,8%							18,4%								
Wilhelmsburg	016 003		1.108	2,02	1,32	1,86	2,57	2,65	2,89	2,28	15,59	0,42	-1,80	0,18	0,83	-0,38	0,87	0,13
Wilhelmsburg	016 004		4.749	1,51	0,72	1,47	1,76	1,82	2,01	1,23	10,53	-0,71	0,26	-0,33	-1,05	-0,64	0,62	-1,85
Wilhelmsburg	016 005		1.603	2,16	-1,67	2,16	0,95	1,89	-0,29	1,91	7,11	1,25	-4,83	-0,27	-2,74	2,08	-6,86	-11,38
Wilhelmsburg	016 006		1.934	0,53	0,08	1,57	2,39	2,01	0,89	1,38	8,83	0,35	-0,81	-0,06	-0,99	0,03	0,60	-0,88
Wilhelmsburg	016 007		3.425	1,39	1,13	1,61	2,24	2,04	1,53	1,64	11,59	-0,04	-0,37	-0,02	-0,92	-0,44	0,19	-1,61
Wilhelmsburg	016 008		1.000	0,64	1,18	0,61	1,73	0,73	-0,08	1,91	6,72	-0,80	1,22	-0,72	-1,38	-0,94	-0,08	-2,69
Wilhelmsburg	016 009		2.347	1,82	1,79	2,14	3,05	2,70	2,79	2,47	16,77	-0,42	0,34	-0,37	-1,12	-0,50	1,04	-1,03
Wilhelmsburg	016 010		4.646	1,61	0,70	1,03	1,69	1,55	1,17	1,43	9,18	-0,47	0,68	-0,50	-1,31	-0,88	1,33	-1,17
Wilhelmsburg	016 011		3.024	1,12	-0,90	-0,55	-0,55	-0,61	-0,89	0,61	-1,77	-0,07	0,36	-0,21	-0,40	-0,23	-0,51	-1,07
Wilhelmsburg	016 012		942	-0,18	-0,98	-0,78	-0,44	-0,95	-0,53	-0,55	-4,43	0,99	-0,49	-0,14	0,31	-0,09	-0,10	0,49
Wilhelmsburg	016 013		3.323	1,49	0,35	1,51	1,73	1,35	1,82	1,71	9,96	-0,45	0,58	-0,50	-1,18	-0,95	0,46	-2,05
Wilhelmsburg	016 014		2.509	2,24	-0,48	1,17	1,76	1,53	-0,11	1,94	8,05	-0,58	0,48	0,12	0,64	-0,26	0,21	0,60
Wilhelmsburg	016 015		1.134	0,29	0,50	-0,08	-0,11	0,46	-0,26	0,56	1,34	-0,33	-1,56	-0,49	-1,83	0,40	-0,29	-4,09
Wilhelmsburg	016 016		1.308	2,40	1,05	1,77	2,53	1,73	1,06	2,01	12,56	-0,19	1,62	0,00	0,57	0,20	1,10	3,30
Wilhelmsburg	016 017		3.371	2,17	-0,33	0,92	1,36	0,92	0,68	1,19	6,91	-0,34	0,98	-1,03	-1,38	-1,22	0,71	-2,29
Wilhelmsburg	016 018		415	0,63	-0,25	-0,70	-0,96	-0,50	-1,01	-0,95	-3,74	0,55	2,07	-0,29	-0,86	-0,43	-0,24	0,79
Wilhelmsburg	016 019		3.204	0,79	-0,41	0,22	0,70	0,07	0,14	1,30	2,81	-0,72	0,76	-0,23	-0,27	-0,56	0,69	-0,34
Wilhelmsburg	016 020		547	0,60	-1,73	-0,55	-0,81	-0,32	-0,92	2,02	-1,71	-0,13	-0,25	0,25	0,05	0,39	-1,67	-1,35
Wilhelmsburg	016 021		3.898	1,28	0,57	0,70	1,54	0,88	0,10	1,00	6,08	-0,12	-0,27	-0,50	-0,08	-0,50	0,19	-1,28
Wilhelmsburg	016 022		2.106	0,35	-0,69	-0,33	-0,22	0,00	-0,77	0,14	-1,54	-0,13	0,11	0,08	0,18	0,14	-0,08	0,31
Wilhelmsburg	016 023		6.096	1,76	0,61	2,04	3,01	2,04	1,13	1,67	12,26	-0,43	0,64	-0,97	-1,44	-1,10	0,52	-2,78
Wilhelmsburg	016 024		1.432	0,66	-0,14	-0,37	-0,70	-0,11	-0,90	0,33	-1,23	0,16	1,86	-0,04	-0,08	-0,27	-0,18	1,46
Kleiner Grasbrook	017 003		1.184	1,95	1,89	0,49	1,39	2,55	2,33	0,76	11,37	-0,15	1,24	-1,01	-0,47	-0,75	1,68	0,54
Finkenwerder	020 003		1.319	-1,68	-0,45	-0,69	-0,22	-1,02	-0,90	-0,40	-5,37	-0,10	-0,83	-0,27	-0,59	-0,24	-0,29	-2,29
Finkenwerder	020 004		919	-1,83	-1,09	-0,74	-1,14	-0,90	-0,96	-0,53	-7,19	-0,33	1,82	0,06	-0,01	0,16	-0,37	1,33

* Gebietsstand: 31.12.2017

** Stand 31.12.2017

Stadtteil*	Stat. Gebiet**	Bev.***															Dynamiksumme
		S1	S2	S3	S4	S5	S6	S7	Statussumme	D1	D2	D3	D4	D5	D6		
		S1 Kinder mit Migrationshintergrund S2 Kinder von Alleinerziehenden S3 SGB-II-Empfänger/-innen S4 Arbeitslose S5 Kinder (unter 15 Jahren) in Mindestsicherung S6 Mindestsicherung im Alter S7 Schulabschlüsse (Anteil RS, HS und oHS; bes. Gebietsausschluss)															
		Indikator	S1	S2	S3	S4	S5	S6	S7	Statussumme	D1	D2	D3	D4	D5	D6	
		Mittelwert	48,8%	21,5%	10,6%	4,9%	18,2%	8,9%	39,8%	3,8%	-2,0%	0,6%	-0,5%	0,0%	0,0%	1,2%	
		SI	20,0%	8,7%	11,1%	2,7%	15,9%	8,8%	18,4%	9,3%	5,0%	5,1%	1,5%	8,7%	4,8%		
Finkenwerder	020 005	2.308	-0,30	-0,41	-0,38	-0,37	-0,12	-0,83	-0,66	-3,08	0,02	0,70	0,04	0,64	0,42	-0,31	1,51
Finkenwerder	020 006	2.134	0,10	1,03	0,18	0,51	0,32	-0,01	0,23	2,37	0,45	-0,35	-0,10	-1,18	0,01	0,21	-0,95
Finkenwerder	020 007	1.555	-0,12	0,25	-0,28	-0,30	-0,30	-0,35	-0,35	-1,45	0,04	-0,67	-0,12	0,44	-0,54	0,15	-0,69
Finkenwerder	020 008	1.729	0,98	0,99	0,70	1,03	0,75	0,87	0,97	6,29	0,70	0,28	-0,15	-0,73	-0,16	0,93	0,87
Finkenwerder	020 009	1.767	0,14	0,30	0,00	0,33	0,05	-0,25	0,19	0,75	0,11	0,66	0,06	0,77	0,54	0,23	2,37
Altona-Altstadt	021 001	4.202	0,25	-0,03	-0,02	0,37	-0,26	0,41	0,81	1,54	-0,52	-0,15	-0,52	0,38	-0,57	-0,22	-1,60
Altona-Altstadt	021 002	2.126	-1,14	-0,74	-0,41	0,33	-0,75	0,17	-0,39	-2,93	-0,29	-0,07	-0,33	-0,14	-0,25	-2,93	-4,01
Altona-Altstadt	021 003	1.704	0,11	0,41	-0,10	0,18	-0,19	0,14	-0,64	-0,08	-0,48	0,24	-0,17	-0,47	-0,01	-0,22	-1,12
Altona-Altstadt	021 004	2.143	-0,07	1,84	0,33	1,10	0,34	1,08	0,62	5,24	-0,57	0,54	0,10	0,51	0,32	-0,47	0,42
Altona-Altstadt	021 005	2.920	0,25	0,61	0,19	0,66	0,12	0,97	-0,33	2,48	-0,10	0,15	-0,19	0,25	0,04	0,31	0,46
Altona-Altstadt	021 006	2.472	0,46	1,40	0,43	1,32	0,46	0,95	0,77	5,79	-0,20	0,19	-0,19	0,90	-0,74	0,19	0,14
Altona-Altstadt	021 007	2.919	0,33	1,14	0,03	0,48	0,49	1,22	0,46	4,15	-0,04	0,46	-0,29	-0,14	-0,11	0,46	0,33
Altona-Altstadt	021 008	2.829	-0,37	-0,88	-0,28	0,22	-0,50	-0,20	-0,57	-2,59	-0,40	-0,11	-0,41	-0,66	0,07	-0,66	-2,16
Altona-Altstadt	021 009	1.678	1,35	1,22	0,66	1,87	1,20	1,28	1,54	9,13	-0,86	1,60	-0,58	0,64	-0,59	0,77	0,97
Altona-Altstadt	021 010	1.936	-0,70	0,60	-0,45	0,07	-0,69	0,18	0,22	-0,77	-0,76	0,92	-0,39	0,18	-0,78	-0,04	-0,86
Altona-Altstadt	021 011	2.011	1,27	2,69	1,20	2,31	1,73	2,06	0,80	12,06	0,17	0,92	-0,52	0,44	-0,66	1,47	1,82
Altona-Altstadt	021 012	2.468	0,34	1,09	0,61	1,62	0,58	1,45	0,97	6,65	-0,71	0,94	-0,41	-0,14	-0,34	-0,47	-1,13
Sternschanze	022 001	2.498	0,20	1,35	0,11	0,62	0,40	0,23	-0,64	2,26	0,12	-0,27	-0,25	0,57	-0,09	-2,64	-2,56
Sternschanze	022 002	2.560	-0,80	-0,39	-0,45	-0,37	-0,71	1,12	-0,59	-2,20	-0,24	0,09	-0,35	-0,08	-0,22	0,19	-0,59
Sternschanze	022 003	2.648	0,67	0,84	0,48	1,28	0,69	1,53	0,69	6,18	-0,64	-0,63	-0,50	0,51	-0,63	-1,17	-3,07
Sternschanze	022 004	374	0,06	0,85	-0,36	-0,63	-0,07	-1,01	-1,07	-2,23	0,00	-3,08	0,16	-1,70	-0,47	-2,93	-8,03
Altona-Nord	023 001	1.659	1,82	0,30	1,76	1,36	1,46	2,00	1,75	10,45	0,21	-1,19	-0,56	-0,27	-1,06	0,00	-2,88
Altona-Nord	023 002	1.716	0,77	0,90	0,21	0,95	0,65	0,76	0,79	5,02	-0,60	0,58	-0,45	0,25	-0,44	0,11	-0,56
Altona-Nord	023 003	2.072	-0,60	-0,08	-0,35	-0,11	-0,75	0,28	-0,40	-2,02	-0,17	0,84	-0,43	-0,14	-0,73	-0,24	-0,88
Altona-Nord	023 004	2.417	0,44	0,67	0,48	1,06	0,43	0,42	0,85	4,35	-0,56	0,28	-0,14	-0,08	-0,25	-0,18	-0,93

* Gebietsstand: 31.12.2017

** Stand 31.12.2017

Stadtteil*	Stat. Gebiet**	Indikator	Bev.***														Dynamiksumme					
			S1	S2	S3	S4	S5	S6	S7	hoch > -5,77	mittel -5,77 bis +5,77	niedrig +5,77 bis +8,66	sehr niedrig > +8,66	D1	D2	D3		D4	D5	D6		
	Mittelwert		48,8%	21,5%	10,6%	4,9%	18,2%	8,9%	39,8%		3,8%	-2,0%	0,6%	-0,5%	0,0%	1,2%	3,8%	-2,0%	0,6%	-0,5%	0,0%	1,2%
	SI		20,0%	8,7%	11,1%	2,7%	15,9%	8,8%	18,4%		9,3%	5,0%	5,1%	1,5%	8,7%	4,8%	9,3%	5,0%	5,1%	1,5%	8,7%	4,8%
Altona-Nord	023 005		2.435	0,57	0,78	0,65	1,69	0,80	1,16	1,07	6,71		-0,64	-0,23	-0,19	-0,01	-0,52	0,73				-0,88
Altona-Nord	023 006		2.464	-0,14	0,45	0,30	0,84	0,13	0,29	0,15	2,02		-0,18	-0,39	-0,06	0,31	-0,04	0,67				0,31
Altona-Nord	023 007		2.799	-0,15	0,48	0,18	0,26	0,19	0,12	-0,62	0,44		-0,31	0,09	-0,10	0,44	0,32	-0,39				0,06
Altona-Nord	023 009		3.149	-0,04	0,92	0,05	0,55	0,08	1,06	-0,04	2,58		-0,63	0,21	-0,29	0,12	-0,47	0,38				-0,68
Altona-Nord	023 010		2.185	-0,76	-0,60	-0,59	-0,63	-0,83	-0,19	-0,59	-4,19		-0,18	0,36	-0,31	-0,27	-0,27	0,31				-0,37
Altona-Nord	023 011		1.777	-0,45	0,05	-0,43	0,40	-0,69	-0,32	-0,49	-1,92		-0,21	-0,69	-0,15	0,51	0,01	-0,37				-0,91
Ottensen	024 001		2.647	-0,38	1,40	-0,21	0,22	-0,14	0,65	0,39	1,93		-0,06	-0,17	-0,45	0,57	-0,56	0,19				-0,47
Ottensen	024 002		2.950	-0,78	0,16	-0,49	-0,37	-0,61	-0,08	-1,14	-3,31		-0,13	-0,79	-0,23	0,12	-0,12	-0,16				-1,32
Ottensen	024 003		3.015	-0,44	0,24	-0,25	0,15	-0,49	0,54	0,15	-0,11		-0,96	-0,59	-0,35	-0,01	-0,36	0,09				-2,19
Ottensen	024 004		1.837	-0,80	1,73	-0,39	0,29	-0,54	-0,72	-0,35	-0,78		-0,64	0,30	-0,31	0,44	-0,49	-0,29				-0,99
Ottensen	024 005		1.702	-0,75	1,00	-0,53	-0,26	-0,65	-0,53	-0,02	-1,76		-0,49	0,03	-0,17	1,03	-0,26	-0,02				0,11
Ottensen	024 006		1.793	-1,71	-0,11	-0,82	-0,52	-1,08	-0,57	-0,53	-5,34		0,01	0,01	-0,06	0,70	0,07	-0,22				0,52
Ottensen	024 007		2.625	-0,48	0,28	-0,38	-0,26	-0,55	-0,04	0,11	-1,33		-0,45	-0,49	-0,14	-0,21	-0,23	-0,41				-1,92
Ottensen	024 008		3.109	-0,30	1,00	-0,03	0,44	-0,39	0,36	-0,21	0,87		-0,38	-0,15	-0,21	-0,01	-0,44	-0,33				-1,52
Ottensen	024 009		1.867	-0,17	0,94	0,02	0,44	0,02	0,73	0,56	2,53		-0,16	-0,87	-0,19	0,38	-0,05	-0,57				-1,48
Ottensen	024 010		2.029	-0,02	0,41	-0,05	0,51	0,02	-0,02	0,27	1,12		-0,64	0,15	-0,39	-0,01	-0,19	0,09				-1,00
Ottensen	024 011		2.269	-1,21	-1,17	-0,82	-0,85	-1,07	-0,81	-1,47	-7,39		-0,82	-0,07	-0,08	0,38	0,06	-0,37				-0,89
Ottensen	024 012		2.065	-1,18	-0,72	-0,66	-0,52	-0,94	-0,55	-1,10	-5,66		0,11	-0,67	-0,15	-0,08	-0,10	-0,12				-1,01
Ottensen	024 013		2.890	-0,41	0,19	-0,29	0,15	-0,61	0,70	0,26	-0,02		-0,64	0,26	-0,50	0,57	-0,81	-0,53				-1,67
Ottensen	024 014		3.842	-0,96	-0,05	-0,59	-0,59	-0,84	-0,19	-1,09	-4,31		-0,27	0,19	-0,31	0,25	-0,38	-0,51				-1,03
Ottensen	024 015		840	-1,09	-0,92	-0,83	-1,03	-1,06	-0,85	-1,33	-7,12		0,08	-1,41	0,00	-0,14	-0,02	-0,12				-1,62
Bahrenfeld	025 001		2.318	1,53	-1,77	3,30	0,07	0,69	-0,23	0,89	4,49		3,65	-0,61	1,44	-2,94	2,63	0,85				5,02
Bahrenfeld	025 003		1.868	-0,60	-0,39	-0,54	-0,55	-0,47	-0,79	-0,21	-3,55		-0,45	-0,37	-0,02	-0,21	0,04	-0,16				-1,17
Bahrenfeld	025 004		2.672	-0,33	-1,13	0,70	0,77	-0,46	-0,41	-1,03	-1,89		-0,09	0,58	1,96	2,52	1,15	-0,43				5,70
Bahrenfeld	025 005		1.141	2,47	-2,22	6,94	3,05	3,63	5,38	3,27	22,52		6,58	-3,61	9,19	1,74	8,70	7,20				29,80

* Gebietsstand: 31.12.2017

** Stand 31.12.2017

Stadtteil*	Stat. Gebiet**	Indikator	Bev.***														Dynamiksumme	
			S1	S2	S3	S4	S5	S6	S7	Statussumme	D1	D2	D3	D4	D5	D6		
			S1 Kinder mit Migrationshintergrund S2 Kinder von Alleinerziehenden S3 SGB-II-Empfänger/-innen S4 Arbeitslose S5 Kinder (unter 15 Jahren) in Mindestsicherung S6 Mindestsicherung im Alter S7 Schulabschlüsse (Anteil RS, HS und oHS; bes. Gebietsausschluss)															
			D1 Kinder mit Migrationshintergrund 2016-2013 D2 Kinder von Alleinerziehenden 2016-2013 D3 SGB-II-Empfänger/-innen 2016-2013 D4 Arbeitslose 2016-2013 D5 Kinder in Mindestsicherung 2016-2013 D6 Mindestsicherung im Alter 2016-2013															
			hoch > -5,77 mittel -5,77 bis +5,77 niedrig +5,77 bis +8,66 sehr niedrig > +8,66															
			positiv -3,6 stabil -3,6 bis +3,6 negativ > +3,6															
			3,8% 9,3% 0,6% 5,1% 0,0% 8,7% 0,0% 1,2% 4,8%															
			0,05 -0,39 -0,27 0,18 -0,28 -0,18 -0,56 0,24 0,06 1,03 -0,12 -1,03 3,84 1,70 2,39 0,38 3,42 -2,13 9,61 -0,32 0,64 -0,02 -0,14 0,16 0,98 1,29 -0,02 0,01 -0,06 0,83 -0,18 0,05 0,63 -0,64 0,42 -0,21 -0,66 -0,80 0,50 -1,40 -0,61 0,30 -0,82 -0,47 -1,57 0,23 -2,94 -0,47 -0,15 -0,39 0,51 -0,73 -0,22 -1,46 -0,27 -0,67 -0,27 -0,27 -0,09 -0,12 -1,69 0,05 -1,66 -0,68 -0,34 -0,73 0,25 -3,10 -0,04 0,92 -0,06 -0,34 0,27 -0,24 0,50 -0,23 0,38 -0,12 0,57 -0,03 -0,31 0,27 0,21 -0,43 -0,08 0,51 -0,01 -0,20 0,00 -0,21 -0,03 -0,15 0,00 -0,26 -0,87 -0,10 0,74 -0,06 -0,27 0,00 -0,68 -0,36 -0,78 0,11 -0,12 0,12 0,01 -0,70 -1,35 -0,23 1,20 -0,12 0,05 0,00 -0,24 0,67 -0,09 0,56 -0,10 -0,01 0,11 -0,35 0,12 0,28 0,32 0,18 0,57 0,03 -0,45 0,92 -0,41 0,26 -0,14 0,05 -0,09 -0,29 -0,61 -0,69 -0,13 -0,19 -0,40 -0,04 -0,22 -1,68 1,78 -1,09 2,14 2,98 3,00 -0,55 8,24 0,11 0,07 -0,10 -0,40 0,05 -0,41 -0,68 -0,06 0,50 -0,27 -0,38 -0,35 -0,62															
Bahrenfeld	025 006		3,218	-1,24	-0,98	-0,63	-0,44	-0,94	-0,69	-0,50	-5,43	0,05	-0,39	-0,27	0,18	-0,28	-0,18	-0,89
Bahrenfeld	025 007		1,521	-0,12	1,52	0,75	2,28	0,57	0,72	1,10	6,81	-0,56	0,24	0,06	1,03	-0,12	-1,03	-0,39
Bahrenfeld	025 008		743	-0,05	-0,78	1,80	3,12	0,73	0,32	0,72	5,87	3,84	1,70	2,39	0,38	3,42	-2,13	9,61
Bahrenfeld	025 011		4,232	0,98	0,43	0,85	0,66	0,87	1,12	0,91	5,82	-0,32	0,64	-0,02	-0,14	0,16	0,98	1,29
Bahrenfeld	025 012		3,243	-0,07	0,87	-0,21	0,40	-0,20	-0,44	0,56	0,91	-0,02	0,01	-0,06	0,83	-0,18	0,05	0,63
Bahrenfeld	025 013		902	0,06	-0,11	-0,09	0,22	-0,11	0,46	0,78	1,21	-0,64	0,42	-0,21	-0,66	-0,80	0,50	-1,40
Bahrenfeld	025 014		1,772	-0,48	1,66	-0,25	0,33	-0,38	0,57	0,56	2,01	-0,61	0,30	-0,82	-0,47	-1,57	0,23	-2,94
Bahrenfeld	025 015		2,732	-1,02	0,61	-0,46	-0,26	-0,70	-0,17	-0,11	-2,12	-0,47	-0,15	-0,39	0,51	-0,73	-0,22	-1,46
Bahrenfeld	025 016		905	-0,46	0,28	-0,67	-0,70	-0,73	-0,48	-1,26	-4,02	-0,27	-0,67	-0,27	-0,27	-0,09	-0,12	-1,69
Bahrenfeld	025 017		2,918	-0,61	-0,37	-0,55	-0,26	-0,82	0,06	0,19	-2,35	0,05	-1,66	-0,68	-0,34	-0,73	0,25	-3,10
Bahrenfeld	025 018		777	-0,52	-1,18	-0,73	-1,03	-0,95	-0,11	0,56	-3,97	-0,04	0,92	-0,06	-0,34	0,27	-0,24	0,50
Groß Flottbek	026 001		2,138	-0,74	-0,88	-0,81	-0,96	-1,05	-0,69	-1,41	-6,55	-0,23	0,38	-0,12	0,57	-0,03	-0,31	0,27
Groß Flottbek	026 002		2,044	-0,52	-1,25	-0,79	-1,03	-1,03	-0,79	-1,59	-7,00	0,21	-0,43	-0,08	0,51	-0,01	-0,20	0,00
Groß Flottbek	026 003		2,723	-1,21	-1,35	-0,94	-1,25	-1,14	-0,97	-1,90	-8,76	-0,21	-0,03	-0,15	-0,21	0,00	-0,26	-0,87
Groß Flottbek	026 004		2,061	-1,11	-0,83	-0,91	-1,40	-1,14	-0,93	-1,68	-8,01	-0,10	0,74	-0,06	-0,27	0,00	-0,68	-0,36
Groß Flottbek	026 005		2,068	-1,38	-1,50	-0,91	-1,25	-1,11	-0,92	-1,36	-8,44	-0,78	0,11	-0,12	0,12	0,01	-0,70	-1,35
Othmarschen	027 001		2,177	-0,80	-1,17	-0,94	-1,36	-1,14	-0,95	-1,55	-7,90	-0,23	1,20	-0,12	0,05	0,00	-0,24	0,67
Othmarschen	027 002		2,576	-0,93	-1,13	-0,86	-1,18	-0,99	-0,90	-1,90	-7,89	-0,09	0,56	-0,10	-0,01	0,11	-0,35	0,12
Othmarschen	027 003		3,174	0,10	-1,33	-0,38	-0,59	-0,56	-0,95	-0,61	-4,31	0,28	0,32	0,18	0,57	0,03	-0,45	0,92
Othmarschen	027 004		748	-1,00	-0,36	-0,79	-0,52	-1,02	-0,91	-2,16	-6,77	0,16	0,54	-0,47	1,03	-0,42	-0,26	0,57
Othmarschen	027 006		1,645	-1,13	-1,11	-0,94	-1,18	-1,14	-1,01	-1,59	-8,11	-0,41	0,26	-0,14	0,05	-0,09	-0,29	-0,61
Othmarschen	027 007		1,394	-1,32	-1,31	-0,91	-1,21	-1,14	-0,84	-1,65	-8,40	-0,69	-0,13	-0,19	-0,40	-0,04	-0,22	-1,68
Othmarschen	027 008		1,127	0,30	-1,11	0,85	0,40	0,80	-0,67	-1,48	-9,92	1,78	-1,09	2,14	2,98	3,00	-0,55	8,24
Othmarschen	027 009		2,321	-1,19	-0,89	-0,86	-1,10	-1,10	-0,67	-1,60	-7,42	0,11	0,07	-0,10	-0,40	0,05	-0,41	-0,68
Lurup	028 001		2,529	0,51	1,28	0,75	1,21	0,92	-0,11	0,86	5,42	-0,06	0,50	-0,06	-0,27	-0,38	-0,35	-0,62

* Gebietsstand: 31.12.2017

** Stand 31.12.2017

Stadtteil*	Stat. Gebiet*	Indikator	Bev. **														Dynamiksumme
			S1	S2	S3	S4	S5	S6	S7	Statussumme	D1	D2	D3	D4	D5	D6	
			S1 Kinder mit Migrationshintergrund S2 Kinder von Alleinerziehenden S3 SGB-II-Empfänger/-innen S4 Arbeitslose S5 Kinder (unter 15 Jahren) in Mindestsicherung S6 Mindestsicherung im Alter S7 Schulabschlüsse (Anteil RS, HS und oHS; bes. Gebietsausschluss)														
			D1 Kinder mit Migrationshintergrund 2016-2013 D2 Kinder von Alleinerziehenden 2016-2013 D3 SGB-II-Empfänger/-innen 2016-2013 D4 Arbeitslose 2016-2013 D5 Kinder in Mindestsicherung 2016-2013 D6 Mindestsicherung im Alter 2016-2013														
			hoch > -5,77 mittel -5,77 bis +5,77 niedrig +5,77 bis +8,66 sehr niedrig > +8,66														
			positiv -3,6 stabil -3,6 bis +3,6 negativ > +3,6														
			3,8% 9,3% -2,0% 5,0% 0,6% 5,1% -0,5% 0,0% 8,7% 1,2% 4,8%														
Lurup	028 002	3.509	0,99	0,45	0,60	0,88	1,13	-0,42	0,56	4,18	-0,02	-0,35	0,54	0,64	0,65	0,13	1,59
Lurup	028 003	2.943	0,57	1,69	1,07	1,43	1,45	0,56	1,49	8,26	0,01	0,52	-0,37	-0,14	-0,33	0,05	-0,27
Lurup	028 004	3.071	0,07	-0,91	-0,51	-0,08	-0,79	-0,33	0,20	-2,34	-0,32	1,10	0,12	0,83	0,03	-0,04	1,72
Lurup	028 005	3.424	0,92	0,90	0,88	1,39	1,02	0,88	1,32	7,31	0,29	-0,23	0,10	0,57	-0,08	0,34	0,99
Lurup	028 006	2.301	1,04	0,87	0,43	0,62	0,93	0,24	0,72	4,86	-0,16	0,60	-0,25	-1,25	-0,30	0,13	-1,23
Lurup	028 007	4.164	1,18	0,00	0,57	0,40	0,83	0,46	0,76	4,19	-0,01	-0,01	-0,17	-0,01	-0,22	0,17	-0,25
Lurup	028 008	2.864	1,71	1,88	1,55	2,20	1,79	2,21	1,02	12,36	-0,42	1,24	-0,10	-1,05	-0,27	1,00	0,40
Lurup	028 009	3.518	0,35	0,05	-0,31	-0,26	-0,12	-0,63	-0,14	-1,06	-0,11	0,76	-0,04	-0,14	0,39	-0,29	0,58
Lurup	028 010	2.056	0,34	-0,81	-0,49	-0,48	-0,66	-0,68	0,08	-2,71	-0,14	0,11	-0,31	-0,14	-0,39	-0,91	-1,77
Lurup	028 011	656	1,60	-0,80	-0,01	-0,30	-0,04	0,44	-0,35	0,54	-1,65	3,33	1,73	0,18	2,01	-0,06	5,55
Lurup	028 012	359	0,40	-0,36	0,12	0,37	1,68	-1,01	-0,91	0,28	-0,86	-0,59	-0,10	-1,70	-0,42	-0,24	-3,91
Lurup	028 013	1.770	1,80	0,05	2,65	3,64	2,16	1,99	1,83	14,12	-0,46	-2,08	0,19	0,05	0,58	0,42	-1,30
Lurup	028 014	1.603	0,60	1,31	1,72	2,53	2,40	0,49	0,84	9,89	-0,35	0,66	0,64	1,22	0,75	-0,35	2,57
Lurup	028 016	1.193	0,21	-0,06	-0,31	-0,33	0,04	-0,75	-0,56	-1,77	0,51	0,94	-0,12	0,44	-0,15	-0,18	1,44
Osdorf	029 002	1.672	1,79	1,44	1,17	1,69	1,77	0,60	0,93	9,37	-0,37	0,82	-0,12	-0,92	0,26	0,31	-0,02
Osdorf	029 003	1.928	1,86	2,76	1,77	3,01	2,55	1,84	0,25	14,04	-0,14	0,60	-0,29	-0,34	0,04	0,87	0,74
Osdorf	029 004	1.689	0,95	1,28	1,13	1,87	1,60	0,94	1,77	9,53	-0,35	-0,33	-0,78	-0,53	-0,70	0,42	-2,27
Osdorf	029 005	1.383	-0,04	-1,50	-0,78	-1,07	-0,97	-0,71	-0,64	-5,70	0,61	0,19	-0,08	-0,47	0,19	-0,51	-0,06
Osdorf	029 006	3.188	1,60	1,51	1,54	1,69	1,70	1,02	1,63	10,69	0,15	-0,19	-0,47	-0,86	-0,57	0,71	-1,22
Osdorf	029 007	2.083	1,30	-0,73	1,48	1,32	1,52	-0,15	1,03	5,78	1,44	-1,07	2,66	2,26	2,21	0,25	7,75
Osdorf	029 008	3.659	0,09	1,14	0,04	0,03	0,16	-0,33	-0,01	1,12	-0,13	1,14	-0,04	-0,14	0,19	-0,02	1,00
Osdorf	029 009	1.903	-0,19	-0,11	-0,16	-0,08	-0,21	-0,12	0,50	-0,37	-0,14	-0,15	0,08	-0,27	0,32	0,00	-0,15
Osdorf	029 010	1.409	-0,41	0,00	-0,39	-0,04	-0,27	-0,66	0,47	-1,30	0,60	-0,95	0,02	-0,01	0,20	-0,14	-0,28
Osdorf	029 011	2.033	-0,24	-0,90	-0,34	0,18	-0,68	-0,66	-0,35	-2,98	0,13	0,19	-0,10	-0,47	0,24	-0,45	-0,45
Osdorf	029 012	2.240	-1,05	-0,78	-0,87	-1,18	-1,05	-0,89	-1,31	-7,12	-0,34	1,74	-0,06	0,31	0,11	-0,39	1,37

* Gebietsstand: 31.12.2017

** Stand 31.12.2017

Stadtteil*	Stat. Gebiet**	Indikator	Bev.***														Dynamiksumme
			S1	S2	S3	S4	S5	S6	S7	Statussumme	D1	D2	D3	D4	D5	D6	
			S1 Kinder mit Migrationshintergrund S2 Kinder von Alleinerziehenden S3 SGB-II-Empfänger/-innen S4 Arbeitslose S5 Kinder (unter 15 Jahren) in Mindestsicherung S6 Mindestsicherung im Alter S7 Schulabschlüsse (Anteil RS, HS und oHS; bes. Gebietsausschluss)														
			Mittelwert	48,8%	21,5%	10,6%	4,9%	18,2%	8,9%	39,8%		3,8%	-2,0%	0,6%	-0,5%	0,0%	1,2%
			SI	20,0%	8,7%	11,1%	2,7%	15,9%	8,8%	18,4%		9,3%	5,0%	5,1%	1,5%	8,7%	4,8%
Osdorf	029 013		3.053	-1,07	-0,84	-0,58	-0,77	-0,82	-0,60	-1,10	-5,79	0,11	0,26	0,02	0,18	0,06	-0,04
Nienstedten	030 001		2.502	-1,05	-1,01	-0,92	-1,18	-1,12	-0,98	-1,53	-7,79	0,29	-0,59	-0,14	0,31	-0,07	-0,47
Nienstedten	030 002		1.901	-1,14	-0,89	-0,89	-1,14	-1,14	-0,92	-1,55	-7,68	-0,20	1,78	-0,06	0,12	0,00	-0,26
Nienstedten	030 003		895	-1,05	-0,67	-0,86	-1,21	-1,06	-0,83	-1,26	-6,95	-0,71	0,28	-0,12	-0,01	-0,19	0,09
Nienstedten	030 004		2.009	-1,04	-1,73	-0,89	-0,96	-1,11	-0,96	-2,08	-8,76	-0,47	-0,39	-0,10	0,44	0,07	-0,20
Blankenese	031 001		2.028	-1,45	-1,25	-0,91	-1,33	-1,12	-0,91	-1,66	-8,63	-0,38	-0,49	-0,17	-0,14	-0,04	-0,24
Blankenese	031 002		2.320	-1,15	-1,43	-0,89	-1,33	-1,09	-0,92	-1,92	-8,74	-0,28	0,34	-0,10	-0,08	0,09	-0,14
Blankenese	031 003		2.928	-1,22	-0,96	-0,88	-1,21	-1,11	-0,80	-1,20	-7,38	-0,17	0,21	-0,17	0,31	-0,12	-0,18
Blankenese	031 004		1.910	-1,27	-0,20	-0,80	-1,03	-0,99	-0,81	-1,56	-6,66	-0,45	0,80	-0,02	-0,01	0,08	-0,20
Blankenese	031 005		2.532	-0,83	-0,61	-0,72	-0,99	-0,95	-0,65	-1,36	-6,12	-0,14	0,19	0,06	-0,21	0,15	-0,18
Blankenese	031 006		1.773	-1,27	-0,41	-0,92	-1,25	-1,14	-0,96	-1,17	-7,13	-0,37	-0,37	-0,14	-0,27	0,00	-0,29
Iserbrook	032 001		1.506	-0,98	-0,21	-0,71	-0,85	-0,70	-0,80	-0,90	-5,15	-0,13	0,38	0,00	0,38	0,39	-0,18
Iserbrook	032 002		1.705	-0,98	-0,61	-0,69	-0,55	-0,99	-0,85	-1,00	-5,68	0,25	-0,53	-0,15	0,18	-0,19	-0,29
Iserbrook	032 003		3.442	-0,37	0,80	0,02	0,26	-0,02	0,18	0,28	1,15	-0,15	0,82	0,02	-0,34	-0,12	0,25
Iserbrook	032 004		2.432	-0,94	-0,46	-0,61	-0,70	-0,78	-0,40	-1,01	-4,91	-0,38	-0,05	-0,10	-0,40	0,14	-0,12
Iserbrook	032 005		2.383	-0,85	-0,48	-0,77	-0,66	-0,85	-0,95	-1,46	-6,01	-0,02	0,34	-0,19	0,38	0,11	-0,33
Sülldorf	033 001		929	1,49	-1,78	4,35	3,97	2,99	0,65	0,56	12,23	3,32	-2,84	5,03	5,06	5,91	-0,45
Sülldorf	033 002		2.856	-1,09	0,12	-0,36	-0,15	-0,75	0,04	-0,54	-2,72	-0,23	-0,83	-0,43	-1,05	-0,54	0,44
Sülldorf	033 003		2.632	-1,42	-1,22	-0,87	-1,07	-1,11	-0,90	-1,36	-7,95	-0,37	0,48	-0,14	-0,01	0,03	-0,16
Sülldorf	033 004		1.847	-1,25	-0,94	-0,69	-0,63	-0,86	-0,73	-1,33	-6,42	-0,13	0,05	-0,15	-0,53	0,01	-0,02
Sülldorf	033 005		1.278	-0,29	1,18	-0,21	0,03	0,13	-0,45	-0,64	-0,24	-0,10	0,98	-0,31	-1,18	-0,89	0,17
Rissen	034 002		1.949	-1,22	-1,60	-0,92	-0,96	-1,11	-0,99	-1,51	-8,31	-0,16	0,58	-0,08	0,96	0,07	-0,35
Rissen	034 003		1.428	-1,43	-0,39	-0,81	-0,81	-1,06	-0,28	-0,80	-5,59	-0,16	1,52	-0,17	0,31	0,05	-0,08
Rissen	034 004		2.618	-1,12	-0,81	-0,70	-0,88	-0,76	-0,91	-1,30	-6,48	0,30	0,64	0,18	0,64	0,42	-0,29
Rissen	034 005		2.624	0,05	0,79	0,15	0,66	0,64	-0,39	-0,35	1,56	0,41	0,46	0,43	0,83	0,85	-0,08

* Gebietsstand: 31.12.2017

** Stand 31.12.2017

Stadtteil*	Stat. Gebiet**	Bev. ***															Dynamiksumme						
		S1 Kinder mit Migrationshintergrund							S2 Kinder mit Migrationshintergrund 2016-2013							positiv -3,6							
Indikator	S1	S2	S3	S4	S5	S6	S7	hoch > -5,77		mittel		D1 Kinder mit Migrationshintergrund 2016-2013		D2 Kinder von Alleinerziehenden 2016-2013			D3 SGB-II-Empfänger/-innen 2016-2013		D4 Arbeitslose 2016-2013		D5 Kinder in Mindestsicherung 2016-2013		D6 Mindestsicherung im Alter 2016-2013
Mittelwert	48,8%	21,5%	10,6%	4,9%	18,2%	8,9%	39,8%	hoch > -5,77		mittel		3,8%		-2,0%		0,6%		-0,5%		0,0%		1,2%	
SI	20,0%	8,7%	11,1%	2,7%	15,9%	8,8%	18,4%	hoch > -5,77 bis +5,77		mittel		9,3%		5,0%		5,1%		1,5%		8,7%		4,8%	
Statistik	3,166	-0,61	0,19	-0,49	-0,44	-0,36	-0,52	hoch > -5,77 bis +5,77		mittel		-2,70		-0,46		-1,41		-1,16		1,60		-1,52	
Statistik	1,764	-1,47	-1,26	-0,92	-0,96	-1,14	-0,58	hoch > -5,77 bis +5,77		mittel		-7,75		-1,41		-1,16		-1,16		1,60		-1,52	
Statistik	1,568	-1,26	-0,95	-0,92	-1,21	-1,12	-0,76	hoch > -5,77 bis +5,77		mittel		-7,38		-1,16		-1,16		-1,16		1,60		-1,52	
Statistik	1,529	-0,08	1,59	-0,03	0,37	0,36	0,81	hoch > -5,77 bis +5,77		mittel		4,62		1,60		0,81		0,36		0,36		0,81	
Statistik	1,893	-1,19	-0,06	-0,71	-0,48	-0,95	-0,33	hoch > -5,77 bis +5,77		mittel		-5,25		-1,52		-0,33		-0,95		-0,33		-1,52	
Statistik	1,893	-0,80	-0,11	-0,60	-0,55	-0,67	0,58	hoch > -5,77 bis +5,77		mittel		-2,70		0,58		-0,67		0,58		-0,67		0,58	
Statistik	2,946	-0,71	0,43	-0,43	-0,15	-0,64	0,28	hoch > -5,77 bis +5,77		mittel		-1,34		0,28		-0,64		-0,15		-0,64		0,28	
Statistik	2,056	-1,35	0,83	-0,58	-0,33	-0,87	0,13	hoch > -5,77 bis +5,77		mittel		-3,03		0,13		-0,87		-0,33		-0,87		0,13	
Statistik	2,035	-0,42	-0,26	-0,50	-0,81	-0,77	0,31	hoch > -5,77 bis +5,77		mittel		-2,37		0,31		-0,81		-0,77		-0,81		0,31	
Statistik	1,556	-0,92	2,01	-0,69	-0,63	-0,86	0,82	hoch > -5,77 bis +5,77		mittel		-1,88		0,82		-0,63		-0,86		-0,63		0,82	
Statistik	2,372	-0,89	-0,39	-0,64	-0,48	-0,80	0,03	hoch > -5,77 bis +5,77		mittel		-4,41		-0,80		-0,48		-0,80		-0,48		0,03	
Statistik	2,531	-1,06	-0,66	-0,73	-0,70	-1,02	-0,21	hoch > -5,77 bis +5,77		mittel		-4,37		-1,02		-0,70		-1,02		-0,70		-0,21	
Statistik	2,185	-1,34	-1,22	-0,92	-1,18	-1,14	-0,77	hoch > -5,77 bis +5,77		mittel		-8,08		-1,14		-0,92		-1,14		-0,92		-0,77	
Statistik	2,610	-0,18	0,78	-0,27	0,03	-0,28	0,17	hoch > -5,77 bis +5,77		mittel		0,89		0,17		0,03		-0,28		0,17		0,17	
Statistik	2,137	-0,64	1,26	-0,37	-0,19	-0,34	0,08	hoch > -5,77 bis +5,77		mittel		-0,12		0,08		-0,19		-0,34		0,08		0,08	
Statistik	1,316	-0,81	0,28	-0,55	0,40	-0,85	-0,19	hoch > -5,77 bis +5,77		mittel		-1,55		-0,19		0,40		-0,85		-0,19		-0,19	
Statistik	1,452	0,09	1,67	-0,01	0,22	0,03	0,18	hoch > -5,77 bis +5,77		mittel		2,52		0,22		0,03		0,18		0,03		0,18	
Statistik	3,261	-0,79	0,18	-0,58	-0,66	-0,53	-0,27	hoch > -5,77 bis +5,77		mittel		-3,18		-0,66		-0,53		-0,27		-0,53		-0,27	
Statistik	2,764	-1,03	-0,50	-0,84	-0,92	-1,07	-0,48	hoch > -5,77 bis +5,77		mittel		-5,89		-0,92		-0,84		-0,92		-0,84		-1,07	
Statistik	1,993	0,27	0,63	-0,22	0,03	-0,07	0,94	hoch > -5,77 bis +5,77		mittel		1,72		0,03		0,03		-0,07		0,94		0,94	
Statistik	2,283	-1,16	-0,19	-0,77	-0,66	-1,06	-0,41	hoch > -5,77 bis +5,77		mittel		-5,94		-0,66		-0,77		-1,06		-0,66		-0,41	
Statistik	1,618	-0,98	-0,63	-0,56	-0,19	-0,83	-0,64	hoch > -5,77 bis +5,77		mittel		-4,71		-0,19		-0,56		-0,19		-0,83		-0,64	
Statistik	2,487	-1,44	-0,66	-0,73	-0,70	-1,07	-0,45	hoch > -5,77 bis +5,77		mittel		-5,82		-0,70		-0,73		-1,07		-0,70		-0,45	
Statistik	3,058	-0,38	-0,36	-0,62	-0,63	-0,75	0,16	hoch > -5,77 bis +5,77		mittel		-3,28		-0,63		-0,62		-0,75		0,16		0,16	
Statistik	2,749	-0,55	-0,03	-0,40	0,03	-0,58	0,30	hoch > -5,77 bis +5,77		mittel		-1,60		0,03		-0,40		-0,58		0,30		0,30	

* Gebietsstand: 31.12.2017

** Stand 31.12.2017

Stadtteil*	Stat. Gebiet**	Indikator	Bev.***														Dynamiksumme
			S1	S2	S3	S4	S5	S6	S7	S8	S9	S10	S11	S12	S13	S14	
			S1 Kinder mit Migrationshintergrund	S2 Kinder von Alleinerziehenden	S3 SGB-II-Empfänger/-innen	S4 Arbeitslose	S5 Kinder (unter 15 Jahren) in Mindestsicherung	S6 Mindestsicherung im Alter	S7 Schulabschlüsse (Anteil RS, HS und oHS; bes. Gebietsausschluss)	D1 Kinder mit Migrationshintergrund 2016-2013	D2 Kinder von Alleinerziehenden 2016-2013	D3 SGB-II-Empfänger/-innen 2016-2013	D4 Arbeitslose 2016-2013	D5 Kinder in Mindestsicherung 2016-2013	D6 Mindestsicherung im Alter 2016-2013	positiv	
			Mittelwert	48,8%	21,5%	10,6%	4,9%	18,2%	8,9%	39,8%	3,8%	-2,0%	0,6%	-0,5%	0,0%	1,2%	
			SI	20,0%	8,7%	11,1%	2,7%	15,9%	8,8%	18,4%	9,3%	5,0%	5,1%	1,5%	8,7%	4,8%	
Eimsbüttel	035 023		-0,65	-0,20	-0,45	-0,30	-0,61	1,21	-1,07	-2,07	-0,18	0,17	-0,39	-0,08	-0,25	0,05	
Eimsbüttel	035 024		-0,52	0,41	-0,41	-0,22	-0,61	0,70	-0,44	-1,09	0,08	-0,27	-0,33	0,12	-0,32	0,71	
Eimsbüttel	035 025		-1,24	0,85	-0,75	-0,88	-0,94	-0,55	-0,17	-3,67	-0,34	0,34	-0,43	-0,40	-0,40	0,13	
Eimsbüttel	035 026		-1,24	-0,04	-0,73	-0,63	-1,00	0,50	-1,46	-4,60	-0,57	-0,05	-0,06	0,44	0,09	-0,60	
Rotherbaum	036 001		-0,18	-0,52	-0,62	-0,70	-0,88	0,23	-1,22	-3,88	0,23	0,03	0,04	0,77	-0,26	0,54	
Rotherbaum	036 002		-0,70	-0,75	-0,77	-0,74	-1,14	0,14	-1,24	-5,20	0,31	-0,31	-0,33	0,31	-0,44	0,11	
Rotherbaum	036 003		-0,84	-0,71	-0,81	-0,88	-1,07	-0,43	-1,59	-6,34	-0,61	0,21	-0,14	-0,01	0,00	-0,02	
Rotherbaum	036 004		-0,47	-0,35	-0,77	-0,70	-0,98	-0,68	-1,37	-5,32	-0,64	-1,21	-0,12	0,70	-0,12	-0,06	
Rotherbaum	036 006		-0,73	0,87	-0,60	-0,19	-0,97	-0,16	-1,39	-3,16	-0,31	0,46	-0,29	-0,08	0,12	-1,69	
Rotherbaum	036 007		-0,22	-1,20	-0,77	-0,81	-0,83	-0,52	-0,80	-5,16	-0,46	-0,25	-0,27	0,51	0,27	-0,24	
Rotherbaum	036 008		-0,72	-0,56	-0,88	-1,40	-1,08	-0,80	-1,46	-6,90	-0,55	0,21	-0,08	-0,47	0,12	-0,37	
Rotherbaum	036 009		-0,21	0,35	-0,43	-0,04	-0,36	0,68	-1,02	-1,03	-0,33	-0,23	-0,35	0,31	0,03	-0,10	
Rotherbaum	036 010		-1,00	-0,79	-0,92	-1,10	-1,14	-0,83	-1,52	-7,31	-1,17	-0,83	-0,25	0,18	0,00	-0,26	
Rotherbaum	036 011		-0,38	-0,01	-0,91	-0,92	-1,14	-0,58	-0,12	-4,08	0,47	1,16	-0,19	1,03	0,00	-0,12	
Harvestehude	037 001		-1,15	-0,56	-0,95	-1,40	-1,12	-0,77	-1,69	-7,64	-0,25	0,40	-0,15	-0,27	0,04	-0,22	
Harvestehude	037 002		-1,26	-1,06	-0,91	-1,10	-1,14	-0,67	-1,57	-7,72	-0,62	0,24	-0,14	0,38	0,00	-0,08	
Harvestehude	037 003		-1,19	-0,22	-0,90	-1,25	-1,09	-0,76	-1,64	-7,07	-0,02	-0,15	-0,15	0,12	0,09	-0,18	
Harvestehude	037 004		-1,15	-0,72	-0,84	-0,99	-1,10	-0,60	-1,64	-7,04	-0,09	0,58	-0,02	0,38	-0,01	-0,22	
Harvestehude	037 005		-0,68	-0,57	-0,72	-0,74	-0,94	-0,49	-0,97	-5,10	0,27	-0,43	-0,15	0,38	-0,26	-0,45	
Harvestehude	037 006		0,94	0,77	0,05	1,03	-0,01	1,34	0,07	4,18	-0,64	0,64	-0,37	-0,73	-0,28	0,09	
Harvestehude	037 007		-0,66	-0,50	-0,85	-0,77	-1,10	-0,50	-1,21	-5,60	0,25	-0,61	-0,25	0,57	-0,16	-0,12	
Harvestehude	037 008		0,33	-0,50	-0,09	-0,63	0,07	-0,80	-1,92	-3,54	2,03	-0,61	1,36	1,48	2,15	-0,51	
Hoheluft-West	038 001		-0,51	0,54	-0,46	-0,30	-0,50	0,39	-0,09	-0,94	-0,34	0,64	-0,31	-0,27	0,00	0,27	
Hoheluft-West	038 002		-0,92	0,45	-0,72	-0,52	-0,85	-0,60	-0,80	-3,97	-0,35	1,08	-0,21	0,05	0,07	-0,35	
Hoheluft-West	038 003		-0,91	0,23	-0,65	-0,55	-0,79	-0,57	-0,12	-3,37	-0,37	-0,55	-0,35	-0,08	-0,54	-0,35	

* Gebietsstand: 31.12.2017

** Stand 31.12.2017

Stadtteil*	Stat. Gebiet**	Indikator	Bev. S1 Kinder mit Migrationshintergrund S2 Kinder von Alleinerziehenden S3 SGB-II-Empfänger/-innen S4 Arbeitslose S5 Kinder (unter 15 Jahren) in Mindestsicherung S6 Mindestsicherung im Alter S7 Schulabschlüsse (Anteil RS, HS und oHS; bes. Gebietsausschluss)														hoch > -5,77 mittel -5,77 bis +5,77 niedrig +5,77 bis +8,66 sehr niedrig > +8,66	D1 Kinder mit Migrationshintergrund 2016-2013 D2 Kinder von Alleinerziehenden 2016-2013 D3 SGB-II-Empfänger/-innen 2016-2013 D4 Arbeitslose 2016-2013 D5 Kinder in Mindestsicherung 2016-2013 D6 Mindestsicherung im Alter 2016-2013	Dynamiksumme
			S1	S2	S3	S4	S5	S6	S7	D1	D2	D3	D4	D5	D6				
	Mittelwert		48,8%	21,5%	10,6%	4,9%	18,2%	8,9%	39,8%	summe	3,8%	-2,0%	0,6%	-0,5%	0,0%	1,2%			
	SI		20,0%	8,7%	11,1%	2,7%	15,9%	8,8%	18,4%		9,3%	5,0%	5,1%	1,5%	8,7%	4,8%			
Hoheluft-West	038 004		1.901	-0,91	0,02	-0,76	-0,81	-0,97	-0,01	-1,62	-5,06	-0,09	0,60	-0,12	0,05	0,13	-0,18	0,40	
Hoheluft-West	038 005		2.087	-1,27	-0,57	-0,86	-1,03	-1,06	-0,73	-1,01	-6,53	-0,03	-0,09	-0,27	-0,08	-0,03	-0,22	-0,72	
Hoheluft-West	038 006		1.961	-1,49	0,15	-0,87	-0,88	-1,05	-0,77	-1,13	-6,05	-0,40	0,72	-0,12	0,83	0,13	-0,33	0,84	
Lokstedt	039 001		1.271	-0,75	-1,16	-0,83	-0,88	-1,09	-0,93	-0,60	-6,24	-0,59	-1,07	-0,25	0,38	-0,10	-0,10	-1,74	
Lokstedt	039 002		2.988	-0,57	0,03	-0,48	-0,19	-0,59	-0,43	-0,69	-2,92	-0,59	-0,17	-0,06	0,18	0,21	-0,60	-1,02	
Lokstedt	039 003		2.523	-0,23	-0,83	-0,26	-0,55	-0,53	-0,20	-0,58	-3,18	0,58	-0,17	0,49	0,77	0,68	0,13	2,48	
Lokstedt	039 004		1.049	-0,44	-0,82	-0,29	-0,30	-0,46	-0,51	-0,06	-2,87	-0,37	1,00	0,19	0,51	-0,01	-0,26	1,06	
Lokstedt	039 005	469	-2,44	0,82	0,82	-0,90	-0,85	-1,14	-0,99	-2,16	-7,67	-0,41	-1,90	0,00	-1,96	0,00	-0,39	-4,65	
Lokstedt	039 006	3.535	-0,84	-0,64	-0,65	-0,70	-0,78	-0,59	-0,59	-0,60	-4,79	-1,08	0,13	-0,33	0,70	-0,34	-0,06	-0,97	
Lokstedt	039 007	4.071	-0,52	-0,61	-0,17	-0,44	-0,34	-0,42	-0,42	-0,23	-2,74	-0,33	0,09	0,18	0,70	0,01	0,00	0,66	
Lokstedt	039 008	3.123	-0,78	-1,36	-0,78	-1,07	-1,02	-0,77	-0,77	-0,87	-6,65	-0,13	-0,37	-0,12	-0,01	-0,04	-0,24	-0,91	
Lokstedt	039 009	2.321	-0,76	-0,66	-0,62	-0,77	-0,74	-0,66	-0,66	-1,37	-5,58	0,14	0,70	0,04	-0,27	0,16	-0,29	0,48	
Lokstedt	039 010	2.844	1,72	1,31	1,75	2,31	1,70	2,66	0,88	0,88	12,34	-0,19	0,15	-0,12	0,25	-0,33	-0,66	-0,89	
Lokstedt	039 011	2.158	-0,87	-0,96	-0,77	-0,77	-0,94	-0,50	-0,55	-0,55	-5,38	-0,63	0,09	-0,14	0,64	0,00	-0,35	-0,38	
Lokstedt	039 012	2.182	-0,02	-0,06	-0,17	-0,26	-0,23	1,12	1,12	-0,08	0,30	-0,95	-0,93	-0,14	0,51	-0,55	0,79	-1,26	
Niendorf	040 002	3.839	-0,54	-0,01	-0,49	-0,70	-0,37	-0,72	-0,72	-0,75	-3,58	0,15	0,64	-0,17	0,05	-0,11	-0,26	0,29	
Niendorf	040 003	2.378	-1,03	-0,44	-0,76	-0,88	-0,82	-0,74	-0,74	-0,75	-5,43	-0,06	0,76	-0,29	-0,01	-0,23	-0,10	0,06	
Niendorf	040 004	2.586	-0,56	-1,31	-0,80	-0,63	-0,98	-0,81	-0,81	-0,59	-5,67	0,61	0,15	-0,21	0,83	-0,05	-0,06	1,28	
Niendorf	040 005	3.151	-0,32	0,23	-0,27	-0,11	-0,25	-0,32	-0,32	0,90	-0,14	0,00	-0,19	-0,17	-0,34	-0,31	-0,12	-1,13	
Niendorf	040 006	1.346	-1,09	-1,03	-0,74	-0,92	-0,84	-0,65	-0,65	-0,94	-6,21	-0,59	0,05	-0,14	0,12	-0,09	-0,12	-0,76	
Niendorf	040 007	2.522	-1,13	-0,83	-0,68	-0,74	-0,85	-0,59	-0,43	-0,43	-5,25	0,05	0,30	-0,19	-0,01	-0,12	-0,18	-0,16	
Niendorf	040 008	2.221	-1,63	-0,07	-0,88	-1,29	-1,10	-0,93	-0,85	-0,85	-6,76	-0,40	1,32	-0,14	0,05	-0,13	-0,29	0,42	
Niendorf	040 009	1.988	-1,13	-1,10	-0,76	-0,88	-1,02	-0,85	-0,85	-0,89	-6,64	-0,12	0,80	-0,10	0,44	-0,09	-0,26	0,67	
Niendorf	040 010	2.240	-1,01	-1,11	-0,75	-0,92	-0,95	-0,87	-0,87	-0,93	-6,54	0,00	-0,17	0,00	0,05	0,12	-0,29	-0,28	
Niendorf	040 011	2.052	-0,71	0,80	-0,44	-0,48	-0,38	-0,35	-0,35	-0,10	-1,64	-0,48	0,19	-0,31	0,12	-0,17	-0,24	-0,89	

* Gebietsstand: 31.12.2017

** Stand 31.12.2017

Stadtteil*	Stat. Gebiet*	Indikator	Bev.***														Dynamiksumme						
			S1	S2	S3	S4	S5	S6	S7	S1	D2	D3	D4	D5	D6								
			S1 Kinder mit Migrationshintergrund S2 Kinder von Alleinerziehenden S3 SGB-II-Empfänger/-innen S4 Arbeitslose S5 Kinder (unter 15 Jahren) in Mindestsicherung S6 Mindestsicherung im Alter S7 Schulabschlüsse (Anteil RS, HS und oHS; bes. Gebietsausschluss)																				
			hoch > -5,77 mittel -5,77 bis +5,77 niedrig +5,77 bis +8,66 sehr niedrig > +8,66																				
			D1 Kinder mit Migrationshintergrund 2016-2013 D2 Kinder von Alleinerziehenden 2016-2013 D3 SGB-II-Empfänger/-innen 2016-2013 D4 Arbeitslose 2016-2013 D5 Kinder in Mindestsicherung 2016-2013 D6 Mindestsicherung im Alter 2016-2013																				
			Statussumme 3,8% -2,0% 0,6% -0,5% 0,0% 1,2% 9,3% 5,0% 5,1% 1,5% 8,7% 4,8%																				
Niendorf	040 012	2.117	-0,92	-0,57	-0,67	-0,59	-0,87	-0,81	-0,50	-0,50	-0,50	-0,50	-0,50	-0,50	-0,50	-0,50	0,09	0,48	-0,17	0,18	-0,15	-0,29	0,14
Niendorf	040 013	2.080	-0,76	-0,35	-0,56	-0,81	-0,54	-0,68	0,40	0,40	0,40	0,40	0,40	0,40	0,40	0,40	0,35	-0,07	-0,25	-0,34	0,14	-0,08	-0,25
Niendorf	040 014	1.775	-1,09	-0,15	-0,66	-0,33	-1,01	-0,61	-0,95	-0,95	-0,95	-0,95	-0,95	-0,95	-0,95	-0,95	-0,31	1,18	-0,06	0,18	-0,01	-0,33	0,66
Niendorf	040 015	1.758	-0,44	-0,41	-0,74	-0,77	-0,92	-0,67	-0,74	-0,74	-0,74	-0,74	-0,74	-0,74	-0,74	-0,74	0,66	0,05	0,04	0,05	0,28	-0,18	0,90
Niendorf	040 016	3.385	-0,14	-0,13	-0,69	-0,88	-0,69	-0,64	0,24	0,24	0,24	0,24	0,24	0,24	0,24	0,24	0,44	-0,65	-0,06	0,12	0,22	-0,29	-0,21
Niendorf	040 017	2.263	-0,84	-0,58	-0,75	-1,03	-0,94	-0,84	-0,82	-0,82	-0,82	-0,82	-0,82	-0,82	-0,82	-0,82	-0,06	0,21	-0,02	0,38	0,04	-0,20	0,34
Niendorf	040 018	877	-1,31	-0,72	-0,91	-1,14	-1,14	-0,73	-0,45	-0,45	-0,45	-0,45	-0,45	-0,45	-0,45	-0,45	-0,17	1,02	-0,29	-0,14	-0,20	-0,08	0,13
Niendorf	040 019	1.983	1,36	-1,69	3,06	-0,85	-0,41	0,31	0,48	0,48	0,48	0,48	0,48	0,48	0,48	0,48	2,40	-1,21	0,58	-1,25	0,30	1,27	2,09
Niendorf	040 020	1.045	-0,58	-1,24	-0,42	-0,33	-0,78	-0,58	-1,34	-1,34	-1,34	-1,34	-1,34	-1,34	-1,34	-1,34	-0,73	0,03	-0,02	0,05	-0,04	-0,06	-0,76
Schnelsen	041 001	2.928	-0,84	0,03	-0,20	0,66	-0,66	-0,43	-1,03	-1,03	-1,03	-1,03	-1,03	-1,03	-1,03	-1,03	0,13	0,54	-0,12	0,44	0,03	-0,55	0,46
Schnelsen	041 003	5.209	-0,05	0,82	0,44	0,33	0,66	0,24	0,13	0,13	0,13	0,13	0,13	0,13	0,13	0,13	0,23	0,09	0,00	-0,27	0,06	-0,22	-0,11
Schnelsen	041 004	973	-0,48	-0,36	-0,24	0,33	0,08	-0,72	0,25	0,25	0,25	0,25	0,25	0,25	0,25	0,25	-0,34	-1,82	0,19	1,55	0,90	-0,16	0,32
Schnelsen	041 005	2.970	-0,20	-0,87	-0,59	-0,63	-0,77	-0,47	-0,53	-0,53	-0,53	-0,53	-0,53	-0,53	-0,53	-0,53	-0,02	-0,13	-0,35	-0,01	-0,48	-0,16	-1,15
Schnelsen	041 006	1.176	1,80	-1,59	3,95	-0,37	0,77	0,57	-0,09	-0,09	-0,09	-0,09	-0,09	-0,09	-0,09	-0,09	1,97	-3,02	2,04	0,57	2,09	0,65	4,30
Schnelsen	041 007	1.564	-0,45	-0,48	-0,54	-0,92	-0,45	-0,50	-0,98	-0,98	-0,98	-0,98	-0,98	-0,98	-0,98	-0,98	0,24	-0,73	0,12	-0,08	0,37	-0,26	-0,35
Schnelsen	041 008	2.719	-0,25	0,22	-0,18	-0,41	-0,10	-0,51	-0,19	-0,19	-0,19	-0,19	-0,19	-0,19	-0,19	-0,19	-0,04	0,60	-0,10	0,12	-0,27	-0,18	0,12
Schnelsen	041 009	2.689	-0,16	0,58	-0,52	-0,55	-0,39	-0,44	0,00	0,00	0,00	0,00	0,00	0,00	0,00	0,00	0,23	1,06	-0,17	-0,08	0,14	0,27	1,45
Schnelsen	041 010	3.747	-0,76	-0,95	-0,79	-0,85	-1,03	-0,85	-0,93	-0,93	-0,93	-0,93	-0,93	-0,93	-0,93	-0,93	-0,25	-0,15	-0,19	0,25	-0,20	-0,29	-0,83
Schnelsen	041 011	2.517	1,31	0,63	1,42	1,28	1,61	0,81	1,01	1,01	1,01	1,01	1,01	1,01	1,01	1,01	-0,38	-0,25	-0,27	0,12	-0,34	-0,53	-1,65
Schnelsen	041 012	2.924	-0,47	-0,76	-0,52	-0,30	-0,33	-0,82	-0,16	-0,16	-0,16	-0,16	-0,16	-0,16	-0,16	-0,16	-0,05	-0,63	0,08	0,70	0,39	-0,31	0,18
Eidelstedt	042 001	1.639	0,24	1,75	0,35	1,21	0,77	0,10	1,08	1,08	1,08	1,08	1,08	1,08	1,08	1,08	-0,33	-0,43	-0,64	-0,08	-1,22	-0,02	-2,72
Eidelstedt	042 002	1.684	0,00	-0,19	-0,64	-0,77	-0,80	-0,80	0,07	0,07	0,07	0,07	0,07	0,07	0,07	0,07	0,29	0,36	-0,12	-0,21	-0,11	-0,12	0,09
Eidelstedt	042 003	3.114	1,07	0,79	0,24	0,73	0,69	0,07	0,83	0,83	0,83	0,83	0,83	0,83	0,83	0,83	-0,09	-0,11	-0,64	-0,92	-0,82	0,05	-2,53
Eidelstedt	042 005	2.214	0,32	1,70	0,41	0,73	1,16	1,06	0,99	0,99	0,99	0,99	0,99	0,99	0,99	0,99	0,05	0,32	-0,19	-0,01	-0,41	0,42	0,17
Eidelstedt	042 006	534	0,45	0,79	0,00	-0,30	0,32	-0,73	1,35	1,35	1,35	1,35	1,35	1,35	1,35	1,35	-0,64	1,12	-0,43	-2,16	-0,57	-0,31	-2,99

* Gebietsstand: 31.12.2017

** Stand 31.12.2017

Stadtteil*	Stat. Gebiet**	Indikator	Bev.***														Dynamiksumme
			S1	S2	S3	S4	S5	S6	S7	Statussumme	D1	D2	D3	D4	D5	D6	
			S1 Kinder mit Migrationshintergrund	S2 Kinder von Alleinerziehenden	S3 SGB-II-Empfänger/-innen	S4 Arbeitslose	S5 Kinder (unter 15 Jahren) in Mindestsicherung	S6 Mindestsicherung im Alter	S7 Schulabschlüsse (Anteil RS, HS und oHS; bes. Gebietsausschluss)	D1 Kinder mit Migrationshintergrund 2016-2013	D2 Kinder von Alleinerziehenden 2016-2013	D3 SGB-II-Empfänger/-innen 2016-2013	D4 Arbeitslose 2016-2013	D5 Kinder in Mindestsicherung 2016-2013	D6 Mindestsicherung im Alter 2016-2013		
			Mittelwert	48,8%	21,5%	10,6%	4,9%	18,2%	8,9%	39,8%	3,8%	-2,0%	0,6%	-0,5%	0,0%	1,2%	
			SI	20,0%	8,7%	11,1%	2,7%	15,9%	8,8%	18,4%	9,3%	5,0%	5,1%	1,5%	8,7%	4,8%	
Eidelstedt	042 007	577	-0,67	-2,19	-0,77	-0,85	-0,96	-0,50	-0,73	-6,68	-0,66	0,15	0,02	-0,73	-0,03	-0,29	
Eidelstedt	042 008	2.130	-0,84	-0,80	-0,67	-0,70	-0,83	-0,96	-0,98	-5,79	0,04	1,26	0,06	0,44	0,19	-0,14	
Eidelstedt	042 009	2.731	0,35	0,08	0,51	0,48	0,80	-0,15	0,70	2,77	-0,38	0,24	0,02	-0,47	-0,27	-0,08	
Eidelstedt	042 010	2.035	-0,21	-0,45	-0,37	-0,41	-0,45	-0,49	0,23	-2,15	0,54	0,07	-0,27	-0,34	-0,03	-0,04	
Eidelstedt	042 012	3.071	1,21	0,50	0,48	0,59	1,07	-0,39	0,59	4,05	1,00	-0,67	0,53	0,64	0,53	0,00	
Eidelstedt	042 013	2.544	0,57	0,16	0,29	0,92	0,50	0,31	0,44	3,19	-0,15	-0,39	0,04	0,38	-0,30	0,34	
Eidelstedt	042 014	3.371	-0,06	-0,74	-0,45	-0,33	-0,55	-0,72	-0,33	-3,18	-0,29	0,66	-0,35	-0,27	-0,41	-0,33	
Eidelstedt	042 015	2.958	0,84	0,16	0,00	0,37	0,19	-0,28	-0,04	1,21	-0,04	-0,03	-0,54	-0,14	-0,82	-0,41	
Eidelstedt	042 016	1.623	0,15	-0,99	-0,05	0,44	-0,36	0,81	-0,40	-0,40	-0,26	0,07	-0,37	-0,34	-0,58	-0,02	
Eidelstedt	042 017	2.136	0,27	-0,16	-0,38	-0,19	-0,41	0,01	0,21	-0,65	0,46	0,11	-0,54	-0,53	-0,58	-0,39	
Stellingen	043 001	1.914	0,27	0,14	0,12	0,40	0,14	-0,36	0,14	0,84	-0,32	-0,11	-0,12	-0,27	-0,05	-0,20	
Stellingen	043 002	1.109	0,88	-1,69	1,49	-0,88	-0,80	-0,91	0,01	-1,90	2,53	-0,77	0,27	0,44	0,22	-0,24	
Stellingen	043 003	1.318	0,19	0,95	-0,04	0,40	0,64	0,09	1,63	3,87	-0,39	1,10	-0,14	1,68	-0,58	0,00	
Stellingen	043 006	879	0,96	0,18	-0,64	-0,74	-0,53	-0,82	-0,45	-2,03	0,56	-0,33	-0,43	-0,21	-1,51	-0,41	
Stellingen	043 008	3.358	-0,50	-0,92	-0,56	-0,44	-0,77	-0,29	-0,29	-3,79	-0,17	-0,29	-0,06	0,38	-0,13	0,15	
Stellingen	043 010	2.920	0,64	1,08	0,17	0,33	0,64	-0,09	0,68	3,45	-0,45	-0,31	-0,04	-0,21	-0,41	0,27	
Stellingen	043 011	3.560	0,23	-0,57	-0,32	-0,15	-0,43	-0,20	0,24	-1,20	0,08	-0,71	-0,31	-0,86	-0,52	0,21	
Stellingen	043 012	2.018	0,32	0,16	0,15	0,70	0,12	0,41	1,10	2,96	-0,68	-0,49	-0,19	-0,53	-0,09	0,62	
Stellingen	043 013	1.475	-0,21	-0,08	-0,48	-0,52	-0,48	-0,37	-0,35	-2,50	-0,58	0,46	-0,04	0,18	0,08	-0,14	
Stellingen	043 014	388	-1,65	-1,87	-0,96	-1,58	-1,14	-1,01	-2,16	-10,38	-0,25	-0,55	-0,47	-0,27	0,00	-1,90	
Stellingen	043 015	1.997	-0,75	-0,76	-0,54	-0,44	-0,89	-0,27	-0,16	-3,82	-0,62	-0,53	-0,14	-0,66	-0,17	0,31	
Stellingen	043 016	4.147	-0,65	-0,25	-0,43	-0,37	-0,66	-0,27	-0,10	-2,72	-0,25	0,44	-0,10	-0,14	-0,16	-0,29	
Hohelurf-Ost	044 001	2.089	-1,11	-0,67	-0,70	-0,59	-1,06	-0,10	-0,94	-5,17	-0,29	0,48	-0,19	0,44	-0,09	-1,15	
Hohelurf-Ost	044 002	1.869	-1,23	-0,07	-0,78	-0,88	-1,04	-0,25	-1,07	-5,33	0,17	0,11	-0,25	-0,47	-0,07	0,17	
Hohelurf-Ost	044 003	2.031	-0,82	0,40	-0,80	-0,92	-1,03	-0,58	-0,88	-4,64	-0,19	0,46	-0,08	-0,40	0,11	-0,14	

* Gebietsstand: 31.12.2017

** Stand 31.12.2017

Stadtteil*	Stat. Gebiet**	Indikator	Bev.***														Dynamiksumme	
			S1	S2	S3	S4	S5	S6	S7	S1	D1	D2	D3	D4	D5	D6		
			S1 Kinder mit Migrationshintergrund S2 Kinder von Alleinerziehenden S3 SGB-II-Empfänger/-innen S4 Arbeitslose S5 Kinder (unter 15 Jahren) in Mindestsicherung S6 Mindestsicherung im Alter S7 Schulabschlüsse (Anteil RS, HS und oHS; bes. Gebietsausschluss)															
			hoch > -5,77 mittel -5,77 bis +5,77 niedrig +5,77 bis +8,66 sehr niedrig > +8,66															
			D1 Kinder mit Migrationshintergrund 2016-2013 D2 Kinder von Alleinerziehenden 2016-2013 D3 SGB-II-Empfänger/-innen 2016-2013 D4 Arbeitslose 2016-2013 D5 Kinder in Mindestsicherung 2016-2013 D6 Mindestsicherung im Alter 2016-2013															
			Statussumme 3,8% 9,3% -2,0% 0,6% -0,5% 0,0% 1,2% 5,0% 5,1% 1,5% 8,7% 4,8%															
Hoheluft-Ost	044 004	2.221	-0,61	0,30	-0,37	-0,22	-0,56	0,06	-0,95	-0,95	-2,37	0,28	-0,89	-0,10	-0,27	0,03	-0,12	-1,07
Hoheluft-Ost	044 005	1.414	-1,11	-0,29	-0,79	-0,99	-0,93	-0,53	-1,44	-1,44	-6,08	0,08	-0,49	-0,21	-0,66	0,30	-0,37	-1,36
Eppendorf	045 001	2.176	-0,55	0,25	-0,44	-0,26	-0,46	-0,07	1,46	1,46	-0,07	0,07	-0,53	0,12	0,51	0,39	-0,33	0,23
Eppendorf	045 002	2.969	-1,07	-0,51	-0,83	-1,10	-1,04	-0,56	-1,28	-1,28	-6,39	-0,24	-0,13	-0,15	-0,27	-0,02	-0,14	-0,95
Eppendorf	045 003	3.305	-0,61	0,02	-0,72	-0,70	-1,02	-0,11	-0,99	-0,99	-4,13	-0,34	-0,43	-0,31	0,05	-0,44	0,13	-1,35
Eppendorf	045 004	3.059	-0,80	-0,26	-0,71	-0,77	-1,02	1,20	-0,61	-0,61	-2,97	-0,78	-0,21	-0,35	-0,86	-0,19	-1,19	-3,59
Eppendorf	045 005	3.226	-0,93	0,09	-0,70	-0,81	-0,92	-0,36	-0,98	-0,98	-4,61	0,13	1,00	-0,17	-0,40	-0,20	-0,24	0,10
Eppendorf	045 006	373	-0,74	-1,26	-0,93	-0,77	-1,14	-0,72	-1,48	-1,48	-7,05	-1,37	-0,71	-0,12	0,90	0,00	0,29	-1,00
Eppendorf	045 007	2.007	-0,83	-0,37	-0,80	-0,55	-1,02	-0,89	-1,26	-1,26	-5,72	-0,34	0,21	-0,15	0,31	0,08	-0,33	-0,21
Eppendorf	045 008	1.867	-0,78	-0,51	-0,89	-1,14	-1,14	-0,58	-1,50	-1,50	-6,55	-0,28	-1,35	-0,37	-0,01	-0,72	-0,22	-2,96
Eppendorf	045 009	2.027	-1,32	-0,60	-0,84	-1,10	-1,07	-0,68	-1,58	-1,58	-7,20	-0,68	0,72	-0,21	-0,01	-0,10	-0,37	-0,65
Eppendorf	045 010	2.502	-1,42	-0,46	-0,88	-0,99	-1,10	-0,79	-1,77	-1,77	-7,41	-0,45	0,44	-0,17	0,31	0,03	-0,20	-0,05
Eppendorf	045 011	1.207	-1,24	-1,31	-0,91	-1,36	-1,14	-0,95	-1,92	-1,92	-8,83	-0,71	-0,63	-0,15	-0,21	-0,17	-0,29	-2,16
Groß Borstel	046 001	1.246	-1,10	-1,11	-0,65	-0,99	-0,86	0,24	-0,68	-0,68	-5,15	-0,80	0,78	-0,06	-0,40	0,16	0,27	-0,04
Groß Borstel	046 002	409	1,72	-1,57	3,63	-0,99	-0,59	1,14	-2,16	-2,16	1,18	4,25	-1,84	-3,23	-14,70	-1,28	3,66	-13,13
Groß Borstel	046 003	322	0,98	-1,27	1,68	4,19	3,30	4,00	1,91	1,91	14,79	-0,23	-5,88	2,06	5,64	5,81	0,03	7,43
Groß Borstel	046 004	2.210	-1,07	-0,16	-0,71	-0,99	-0,83	-0,81	-0,43	-0,43	-5,01	-0,21	0,84	0,00	-0,34	0,35	-0,31	0,33
Groß Borstel	046 005	1.919	-0,39	0,04	-0,03	0,11	-0,19	0,05	0,96	0,96	0,54	-0,39	-0,15	-0,21	-0,14	-0,26	-0,10	-1,25
Groß Borstel	046 006	365	-0,83	0,19	-0,02	-1,14	-0,26	-0,89	-2,16	-2,16	-5,11	0,64	-1,52	1,22	-0,27	0,77	-0,49	0,35
Groß Borstel	046 007	2.028	-0,78	0,11	-0,17	0,84	-0,39	-0,40	-0,23	-0,23	-1,01	0,51	-0,21	0,06	0,64	0,42	0,05	1,46
Alsterdorf	047 001	3.099	1,08	0,98	1,20	0,55	1,22	0,07	0,91	0,91	6,01	0,15	-0,63	0,86	-0,14	1,26	-0,88	0,61
Alsterdorf	047 002	2.100	-0,79	-0,26	-0,68	-1,10	-0,84	-0,82	-0,10	-0,10	-4,60	0,08	-0,59	-0,04	-0,53	-0,13	0,00	-1,22
Alsterdorf	047 003	1.880	-0,64	0,08	-0,45	-0,44	-0,32	-0,73	0,48	0,48	-2,04	-0,06	-0,49	-0,10	0,44	-0,24	-0,39	-0,83
Alsterdorf	047 004	3.159	-1,14	-0,41	-0,86	-1,14	-1,04	-0,88	-1,27	-1,27	-6,73	-0,43	0,82	-0,12	-0,01	0,07	-0,35	-0,02
Alsterdorf	047 005	1.776	-1,50	-1,81	-0,90	-1,10	-1,14	-0,85	-1,21	-1,21	-8,53	-0,33	0,07	-0,12	0,64	-0,12	-0,08	0,06

* Gebietsstand: 31.12.2017

** Stand 31.12.2017

Stadtteil*	Stat. Gebiet**	Indikator	Bev. ***														Dynamiksumme
			S1	S2	S3	S4	S5	S6	S7	Statussumme	D1	D2	D3	D4	D5	D6	
			S1 Kinder mit Migrationshintergrund S2 Kinder von Alleinerziehenden S3 SGB-II-Empfänger/-innen S4 Arbeitslose S5 Kinder (unter 15 Jahren) in Mindestsicherung S6 Mindestsicherung im Alter S7 Schulabschlüsse (Anteil RS, HS und oHS; bes. Gebietsausschluss)														
			Mittelwert	48,8%	21,5%	10,6%	4,9%	18,2%	8,9%	39,8%	3,8%	-2,0%	0,6%	-0,5%	0,0%	1,2%	
			SI	20,0%	8,7%	11,1%	2,7%	15,9%	8,8%	18,4%	9,3%	5,0%	5,1%	1,5%	8,7%	4,8%	
Alsterdorf	047 006		1.347	0,14	0,01	0,18	0,66	0,46	0,97	1,81	4,22	-2,12	-0,08	1,22	-0,73	-2,39	-5,08
Alsterdorf	047 008		1.666	-0,38	0,26	-0,30	-0,04	-0,26	-0,07	-0,71	-1,50	-0,49	-0,15	-0,01	-0,01	0,15	-0,44
Winterhude	048 001		2.916	-0,51	0,01	-0,59	-0,52	-0,68	-0,26	-0,42	-2,96	-0,75	-0,25	0,18	-0,39	-0,35	-1,16
Winterhude	048 002		2.065	-0,53	0,42	-0,58	-0,70	-0,79	-0,12	-1,07	-3,38	0,48	0,08	0,38	0,01	-0,47	-0,23
Winterhude	048 003		430	-1,05	1,68	-0,83	-1,18	-0,95	-0,36	-0,35	-3,04	2,47	-0,15	0,31	-0,64	-0,22	-0,31
Winterhude	048 004		534	0,72	-0,11	-0,05	0,33	-0,37	1,35	-0,24	1,63	0,88	-0,93	0,31	-1,74	0,42	-2,50
Winterhude	048 005		539	-2,44	-2,48	4,35	5,18	-1,14	5,50	3,27	12,24	0,40	-0,14	1,68	-7,94	-0,45	-17,62
Winterhude	048 006		2.377	-1,44	-0,60	-0,74	-0,92	-0,85	0,14	-1,26	-5,67	-0,95	-0,14	-0,40	0,44	-0,04	-0,93
Winterhude	048 007		2.506	-0,23	0,42	-0,56	-0,37	-0,94	-0,07	-0,41	-2,16	-0,73	-0,10	0,44	-0,24	-0,16	-0,99
Winterhude	048 008		1.511	1,09	1,49	0,34	0,55	0,95	0,29	0,56	5,27	0,44	-0,43	0,44	-1,88	0,05	-1,94
Winterhude	048 009		3.810	-0,94	-0,71	-0,75	-1,03	-0,93	-0,33	-0,54	-5,22	-0,49	-0,14	-0,53	0,20	-0,43	-1,45
Winterhude	048 010		3.230	-0,50	-1,07	-0,70	-1,03	-0,87	-0,47	-0,89	-5,53	0,48	0,39	0,12	0,45	-0,62	1,60
Winterhude	048 011		2.575	-1,21	-0,89	-0,84	-0,99	-1,11	-0,87	-1,26	-7,16	0,50	-0,15	0,25	-0,18	-0,33	-0,43
Winterhude	048 012		1.827	-0,88	0,12	-0,89	-1,10	-1,06	-0,80	-1,58	-6,19	0,52	-0,06	0,44	0,11	-0,26	0,73
Winterhude	048 013		2.719	-0,95	-0,99	-0,80	-0,77	-1,08	-0,12	-0,58	-5,31	-0,15	-0,19	0,44	-0,09	0,03	0,21
Winterhude	048 014		3.381	0,45	0,02	0,07	-0,19	0,51	-0,52	0,31	0,64	-0,29	0,43	0,12	1,60	-0,02	1,68
Winterhude	048 015		2.128	-0,53	0,23	-0,22	0,03	-0,03	-0,15	1,03	0,36	-0,55	0,00	-0,34	0,20	-0,16	-1,02
Winterhude	048 016		1.587	-0,79	0,03	-0,74	-1,03	-0,75	0,28	-0,68	-3,68	0,40	-0,15	0,31	-0,52	0,69	0,09
Winterhude	048 017		1.626	-0,93	0,91	-0,69	-0,88	-0,80	-0,49	-0,35	-3,24	0,32	-0,06	0,25	-0,04	-0,02	0,23
Winterhude	048 018		1.612	-1,29	-0,57	-0,92	-1,33	-1,14	-0,97	-1,48	-7,69	0,26	-0,25	-0,21	-0,22	-0,24	-0,58
Winterhude	048 019		1.987	-1,13	-0,30	-0,82	-0,77	-1,14	-0,39	-1,36	-5,91	0,28	-0,27	-0,21	-0,11	-0,10	-0,49
Winterhude	048 020		2.008	-1,11	-0,42	-0,76	-0,77	-1,07	-0,59	-1,20	-5,92	-0,55	-0,15	-0,34	-0,19	-0,22	-1,39
Winterhude	048 021		2.249	-0,72	-0,63	-0,69	-0,59	-0,93	-0,52	-0,65	-4,72	-0,43	-0,21	0,05	-0,17	-0,20	-0,32
Winterhude	048 022		3.653	-0,99	-0,60	-0,68	-0,63	-0,96	-0,17	-0,29	-4,32	-0,01	-0,15	0,18	-0,16	-0,74	-1,60
Winterhude	048 023		1.703	-0,65	-0,54	-0,65	-0,74	-0,68	-0,23	-1,03	-4,51	-1,82	-0,25	0,38	-0,35	-0,14	-2,00

* Gebietsstand: 31.12.2017

** Stand 31.12.2017

Stadtteil*	Stat. Gebiet**	Bev.***																Dynamiksumme
		S1	S2	S3	S4	S5	S6	S7	Statussumme	D1	D2	D3	D4	D5	D6			
		S1 Kinder mit Migrationshintergrund S2 Kinder von Alleinerziehenden S3 SGB-II-Empfänger/-innen S4 Arbeitslose S5 Kinder (unter 15 Jahren) in Mindestsicherung S6 Mindestsicherung im Alter S7 Schulabschlüsse (Anteil RS, HS und oHS; bes. Gebietsausschluss)																
		Indikator	S1	S2	S3	S4	S5	S6	S7 <td>hoch</td> <td>D1</td> <td>D2</td> <td>D3</td> <td>D4</td> <td>D5</td> <td>D6</td> <td></td>	hoch	D1	D2	D3	D4	D5	D6		
		Mittelwert	48,8%	21,5%	10,6%	4,9%	18,2%	8,9%	39,8%	> -5,77	3,8%	-2,0%	0,6%	-0,5%	0,0%	1,2%		
		SI	20,0%	8,7%	11,1%	2,7%	15,9%	8,8%	18,4%	mittel	9,3%	5,0%	5,1%	1,5%	8,7%	4,8%		
										-5,77 bis +5,77	0,08	0,09	0,12	0,12	0,07	0,29		
										niedrig	-0,01	0,62	-0,25	-0,08	-0,13	-0,39		
										+5,77 bis +8,66	0,10	-0,51	0,04	-0,01	0,20	-0,49		
										sehr niedrig > +8,66	-0,40	-0,55	-0,08	-0,01	0,00	-0,12		
Winterhude	048 024		-0,20	1,71	-0,26	-0,37	-0,14	0,10	0,01	0,86	0,08	0,09	0,12	0,12	0,07	0,29	0,77	
Winterhude	048 025		-1,08	0,12	-0,69	-0,85	-0,90	-0,37	-0,03	-3,80	-0,01	0,62	-0,25	-0,08	-0,13	-0,39	-0,25	
Uhlenhorst	049 001		-0,69	0,12	-0,68	-0,77	-0,86	-0,61	-0,35	-3,84	0,10	-0,51	0,04	-0,01	0,20	-0,49	-0,68	
Uhlenhorst	049 003		-0,35	-0,90	-0,85	-0,96	-1,14	-0,63	-1,59	-6,42	-0,40	-0,55	-0,08	-0,01	0,00	-0,12	-1,15	
Uhlenhorst	049 004		-0,86	-0,65	-0,79	-0,81	-1,07	-0,45	-1,26	-5,90	0,00	-0,39	-0,31	-0,47	-0,38	-0,14	-1,68	
Uhlenhorst	049 005		-0,46	-0,69	-0,83	-0,99	-1,14	-0,40	-1,82	-6,35	0,28	0,13	-0,19	-0,47	-0,12	-0,39	-0,76	
Uhlenhorst	049 006		-0,68	-0,05	-0,84	-0,88	-1,12	-0,63	-1,07	-5,27	-0,70	1,28	-0,10	0,12	-0,01	-0,62	-0,02	
Uhlenhorst	049 007		-1,07	-0,11	-0,77	-0,88	-0,99	-0,56	-1,11	-5,50	-0,48	1,22	-0,17	-0,27	0,01	-0,20	0,10	
Uhlenhorst	049 008		-0,29	-0,63	-0,69	-0,63	-0,84	-0,29	-0,21	-3,58	-0,87	-0,53	-0,27	0,31	-0,24	-0,04	-1,63	
Uhlenhorst	049 009		-0,29	-1,02	-0,60	-0,66	-0,79	-0,20	0,01	-3,55	-0,10	-0,09	-0,08	-0,27	-0,08	-0,76	-1,37	
Hohenfelde	050 002		0,36	-0,39	-0,53	-0,55	-0,51	-0,15	-0,28	-2,05	-0,15	-0,17	-0,10	0,38	0,19	0,21	0,36	
Hohenfelde	050 003		0,64	0,08	-0,09	0,07	0,03	0,77	0,25	1,76	-0,53	-0,27	-0,35	-0,14	-0,27	0,38	-1,18	
Hohenfelde	050 004		0,07	-0,12	-0,44	-0,33	-0,22	-0,35	-0,49	-1,89	-1,60	0,70	-0,06	0,31	0,18	0,21	-0,26	
Hohenfelde	050 005		0,96	-1,41	0,41	0,11	0,97	-0,31	-0,56	0,18	2,05	-2,30	1,26	0,57	2,47	-0,99	3,06	
Barmbek-Süd	051 001		-0,60	0,86	-0,20	-0,11	-0,28	0,81	-0,50	-0,02	-0,83	-0,51	-0,27	0,57	-0,80	0,71	-1,13	
Barmbek-Süd	051 002		0,23	1,14	-0,38	-0,44	-0,02	0,04	0,09	0,65	0,12	-0,33	-0,27	-0,79	-0,17	0,03	-1,42	
Barmbek-Süd	051 003		-0,63	-0,45	-0,54	-0,85	-0,60	-0,10	-0,39	-3,56	0,48	0,72	-0,04	-0,34	0,30	-0,51	0,62	
Barmbek-Süd	051 004		0,31	1,29	-0,02	0,48	0,42	0,26	0,47	3,21	0,51	-0,55	-0,15	-0,27	-0,42	-0,68	-1,57	
Barmbek-Süd	051 005		0,06	2,51	-0,21	-0,11	0,35	0,50	0,35	3,44	-0,64	0,62	-0,23	-0,27	-0,08	-0,02	-0,63	
Barmbek-Süd	051 006		-0,15	2,28	-0,13	0,29	0,38	0,53	0,72	3,91	-0,47	0,64	0,04	0,51	-0,22	0,25	0,75	
Barmbek-Süd	051 007		-0,27	0,58	-0,61	-0,52	-0,64	-0,45	-0,41	-2,31	-0,52	-0,93	-0,33	0,25	-0,69	-0,02	-2,23	
Barmbek-Süd	051 008		0,39	0,30	-0,53	-0,37	-0,27	-0,50	-0,12	-1,11	-0,24	-0,43	-0,12	-0,27	0,34	0,15	-0,57	
Barmbek-Süd	051 009		0,29	0,07	-0,26	-0,15	-0,25	0,13	-0,35	-0,53	-0,38	-1,07	-0,27	-0,73	-0,31	0,00	-2,75	
Barmbek-Süd	051 010		0,27	0,27	0,07	0,40	0,27	0,38	-0,78	0,88	0,14	-0,57	0,31	1,16	0,20	0,44	1,68	
Barmbek-Süd	051 011		-0,83	-1,29	-0,84	-1,36	-1,07	-0,52	-1,48	-7,40	-0,49	0,70	-0,29	0,57	-0,13	-0,14	0,21	

* Gebietsstand: 31.12.2017

** Stand 31.12.2017

Stadtteil*	Stat. Gebiet**	Bev. ***														Dynamiksumme	
		S1	S2	S3	S4	S5	S6	S7	Statussumme	D1	D2	D3	D4	D5	D6		
Indikator	Mittelwert	48,8%	21,5%	10,6%	4,9%	18,2%	8,9%	39,8%	summe	3,8%	-2,0%	0,6%	-0,5%	0,0%	1,2%		
	SI	20,0%	8,7%	11,1%	2,7%	15,9%	8,8%	18,4%		9,3%	5,0%	5,1%	1,5%	8,7%	4,8%		
Barmbek-Süd	051 012	2.395	-0,41	0,07	-0,56	-0,59	-0,57	-0,36	1,03	-1,40	-0,40	-1,68	-0,17	-0,01	-0,31	0,03	-2,54
Barmbek-Süd	051 013	1.943	-0,44	1,06	-0,46	0,03	-0,51	0,21	-1,03	-1,14	-0,33	0,40	-0,02	0,44	0,28	-0,35	0,42
Barmbek-Süd	051 014	2.223	-0,70	0,24	-0,57	-0,37	-0,90	-0,23	-0,41	-2,94	-1,12	-0,97	-0,25	-0,08	-0,43	-0,64	-3,49
Barmbek-Süd	051 015	2.127	0,27	-0,38	-0,03	0,03	0,19	0,07	0,31	0,46	1,23	-0,53	0,51	-0,01	1,54	-0,08	2,65
Barmbek-Süd	051 016	1.038	0,60	-0,41	-0,25	0,95	-0,61	0,40	-1,07	-0,39	0,74	-0,63	0,06	0,57	-0,02	0,93	1,66
Dulsberg	052 001	3.235	1,33	3,09	1,26	2,31	2,01	1,54	1,26	12,80	-0,40	0,11	-0,97	0,05	-0,63	-0,62	-2,45
Dulsberg	052 002	3.279	1,08	1,85	0,60	1,36	1,17	1,21	0,98	8,25	0,01	0,11	-0,27	0,18	-0,86	0,25	-0,57
Dulsberg	052 003	1.437	0,51	1,14	0,12	0,81	0,46	0,08	-0,53	2,58	-0,57	0,05	-0,54	-0,34	-0,77	-0,95	-3,11
Dulsberg	052 004	1.572	0,63	2,41	0,32	0,66	1,63	1,00	-0,41	6,23	0,43	-0,55	-0,27	-0,40	-0,62	-0,24	-1,65
Dulsberg	052 005	2.242	1,30	2,42	1,15	1,91	1,80	0,66	1,08	10,32	-0,54	0,74	0,35	0,05	0,09	-0,31	0,39
Dulsberg	052 006	3.049	0,97	1,05	0,15	0,66	0,82	1,09	1,23	5,97	-0,54	-0,21	-0,08	0,38	-0,16	1,02	0,41
Dulsberg	052 007	2.628	1,37	2,74	0,44	1,14	1,20	1,44	-0,06	8,27	-0,37	1,58	-0,70	0,25	-1,32	1,04	0,49
Barmbek-Nord	053 001	1.539	-1,23	-1,69	-0,91	-1,25	-1,10	-0,76	-1,00	-7,94	-0,57	0,30	-0,17	0,25	-0,05	-1,09	-1,35
Barmbek-Nord	053 002	1.821	-0,44	-0,03	-0,14	0,18	-0,04	0,47	1,10	1,10	-0,25	-1,11	-0,21	-1,12	0,31	0,19	-2,19
Barmbek-Nord	053 004	2.145	-0,66	1,38	-0,46	-0,19	-0,47	0,07	-0,48	-0,81	-0,55	0,94	-0,49	-0,01	-0,56	0,40	-0,27
Barmbek-Nord	053 005	1.777	-0,12	0,46	-0,20	-0,11	0,16	0,23	0,01	0,43	-0,17	-3,12	-0,27	-0,86	-0,55	0,05	-4,93
Barmbek-Nord	053 006	2.435	0,47	0,85	0,05	0,11	0,11	0,15	0,42	2,15	-0,13	-1,62	-0,31	-0,01	-1,30	-0,16	-3,53
Barmbek-Nord	053 007	1.279	-0,09	0,86	-0,50	-0,44	-0,55	-0,50	0,56	-0,66	-0,38	0,40	-0,60	-0,21	-1,61	-0,37	-2,77
Barmbek-Nord	053 008	2.127	-0,41	0,61	-0,45	-0,11	-0,40	-0,03	0,35	-0,45	0,31	-0,17	-0,17	0,64	-0,09	0,27	0,79
Barmbek-Nord	053 009	2.162	0,51	0,63	0,09	0,26	0,64	0,32	0,64	3,09	0,79	-0,77	-0,33	-0,01	-0,97	0,38	-0,92
Barmbek-Nord	053 010	1.523	0,85	1,32	0,30	1,25	0,76	1,21	-0,58	5,11	-0,21	-0,61	-0,58	-0,08	-1,09	1,20	-1,37
Barmbek-Nord	053 011	2.180	0,16	2,61	0,23	0,88	1,06	1,26	1,35	7,55	-0,73	1,04	-0,31	0,25	0,37	0,23	0,85
Barmbek-Nord	053 013	1.840	-0,14	0,86	-0,27	0,00	0,05	0,28	0,08	0,86	0,39	-0,11	-0,33	-0,27	-0,22	0,31	-0,22
Barmbek-Nord	053 014	2.046	-0,61	0,53	-0,37	0,00	-0,46	0,26	1,20	0,55	-0,90	-0,21	-0,12	-0,34	-0,09	0,03	-1,63
Barmbek-Nord	053 015	1.348	-0,22	0,40	-0,50	-0,04	-0,70	0,05	-0,35	-1,36	0,62	-0,87	-0,17	0,57	-0,32	0,07	-0,10

* Gebietsstand: 31.12.2017

** Stand 31.12.2017

Stadtteil*	Stat. Gebiet**	Indikator	Bev.***														Dynamiksumme	
			S1	S2	S3	S4	S5	S6	S7	S1	D1	D2	D3	D4	D5	D6		
			S1 Kinder mit Migrationshintergrund S2 Kinder von Alleinerziehenden S3 SGB-II-Empfänger/-innen S4 Arbeitslose S5 Kinder (unter 15 Jahren) in Mindestsicherung S6 Mindestsicherung im Alter S7 Schulabschlüsse (Anteil RS, HS und oHS; bes. Gebietsausschluss)															
			hoch > -5,77 mittel -5,77 bis +5,77 niedrig +5,77 bis +8,66 sehr niedrig > +8,66															
			D1 Kinder mit Migrationshintergrund 2016-2013 D2 Kinder von Alleinerziehenden 2016-2013 D3 SGB-II-Empfänger/-innen 2016-2013 D4 Arbeitslose 2016-2013 D5 Kinder in Mindestsicherung 2016-2013 D6 Mindestsicherung im Alter 2016-2013															
			Statussumme 3,8% 9,3% 2,0% 5,0% 0,6% 0,6% -0,5% 0,0% 1,2% 8,7% 4,8%															
Barmbek-Nord	053 017	1.892	0,71	1,11	0,00	0,26	0,00	-0,04	-0,12	-0,12	1,90	0,09	0,48	-0,14	0,12	-1,30	-0,04	-0,80
Barmbek-Nord	053 018	1.672	-0,76	-0,34	-0,49	-0,37	-0,63	0,08	-1,03	-0,19	-3,54	-0,83	-0,19	-0,21	-0,79	0,06	-0,53	-2,49
Barmbek-Nord	053 019	2.365	0,06	0,31	-0,26	-0,08	0,01	-0,21	0,73	0,55	0,55	-0,26	-0,51	-0,06	0,25	0,05	-0,10	-0,63
Barmbek-Nord	053 020	2.495	-0,39	-0,20	-0,34	-0,11	-0,50	0,21	0,25	-1,08	-1,08	-0,73	-0,53	-0,45	-0,27	-1,16	0,50	-2,64
Barmbek-Nord	053 022	2.621	0,56	0,71	-0,09	0,77	0,43	0,24	1,35	3,98	3,98	-0,54	0,98	-0,35	-0,14	-1,05	0,17	-0,93
Barmbek-Nord	053 023	4.161	-0,18	-0,42	-0,03	-0,19	0,07	-0,29	-0,09	-1,12	-1,12	0,45	-0,53	0,45	0,57	0,60	-0,10	1,44
Barmbek-Nord	053 024	1.925	0,47	0,35	-0,17	-0,08	-0,07	0,04	0,17	0,70	0,70	-0,28	-1,03	-0,06	-0,60	-0,23	0,11	-2,09
Ohlsdorf	054 001	3.699	-1,55	-0,75	-0,86	-1,29	-1,08	-0,93	-1,52	-7,99	-7,99	-0,13	0,72	-0,02	-0,21	0,08	-0,47	-0,03
Ohlsdorf	054 002	1.434	-0,10	-1,46	1,80	0,70	0,49	-0,27	-0,73	0,42	0,42	2,98	0,38	3,62	3,04	2,91	0,03	12,95
Ohlsdorf	054 003	1.524	-0,02	0,78	-0,37	-0,37	-0,30	-0,85	0,56	-0,58	-0,58	-0,10	-1,35	-0,50	0,12	-1,96	-0,14	-3,94
Ohlsdorf	054 004	2.431	-0,89	0,16	-0,50	-0,19	-0,63	-0,49	0,66	-1,87	-1,87	0,02	-1,07	-0,14	0,12	-0,05	-0,41	-1,53
Ohlsdorf	054 005	1.184	0,13	-0,81	-0,14	-0,52	-0,05	-0,25	-0,72	-2,35	-2,35	0,50	-0,59	-0,33	-0,47	-0,33	0,36	-0,87
Ohlsdorf	054 006	1.627	-0,82	0,12	-0,31	-0,22	-0,58	-0,03	0,31	-1,53	-1,53	0,05	-1,13	-0,23	-0,66	-0,33	0,48	-1,82
Ohlsdorf	054 007	1.909	0,09	0,85	0,23	0,62	0,56	0,10	0,12	2,57	2,57	-0,25	-0,75	-0,56	-1,25	-0,54	0,15	-3,20
Ohlsdorf	054 008	2.663	-0,26	-0,60	-0,48	-0,37	-0,26	-0,53	-0,23	-2,74	-2,74	-0,14	-0,55	-0,06	0,05	-0,04	-0,12	-0,86
Fuhlsbüttel	055 002	1.277	-0,06	-0,03	-0,05	-0,55	-0,10	-0,36	0,15	-1,01	-1,01	0,21	-1,21	-0,21	-1,05	0,42	0,09	-1,77
Fuhlsbüttel	055 003	1.955	-0,58	0,32	-0,18	-0,19	-0,19	-0,31	-0,15	-1,27	-1,27	0,13	0,98	-0,08	-0,47	-0,13	-0,47	-0,04
Fuhlsbüttel	055 004	1.007	-1,30	-0,06	-0,76	-1,18	-0,79	-0,58	-1,35	-6,02	-6,02	-0,57	0,74	0,04	-0,21	0,18	-0,06	0,12
Fuhlsbüttel	055 005	1.908	-1,35	-0,89	-0,77	-1,14	-1,04	-0,27	-1,37	-6,84	-6,84	-0,09	-0,09	-0,12	-0,60	-0,01	-0,20	-1,10
Fuhlsbüttel	055 006	1.923	-0,87	0,53	-0,25	-0,19	-0,46	-0,31	0,15	-1,39	-1,39	0,45	-0,75	-0,47	-1,96	-0,07	-0,70	-3,49
Fuhlsbüttel	055 007	1.845	-0,88	-0,16	-0,49	-0,59	-0,43	-0,48	-0,54	-3,58	-3,58	-0,04	0,15	0,06	0,38	0,16	-0,47	0,24
Fuhlsbüttel	055 008	2.785	-0,31	-0,87	0,37	0,18	0,53	-0,16	0,01	-0,24	-0,24	1,60	-0,99	1,13	0,83	1,49	-0,16	3,91
Langenhorn	056 001	2.232	-0,33	-0,29	-0,57	-0,81	-0,58	-0,69	0,42	-2,87	-2,87	0,38	0,50	0,02	-0,14	0,19	-0,18	0,76
Langenhorn	056 002	2.655	-0,84	0,53	-0,16	0,29	-0,12	-0,68	0,52	-0,47	-0,47	-0,37	0,03	-0,23	-0,14	-0,55	-0,29	-1,54
Langenhorn	056 004	2.845	-0,04	-1,17	0,13	-0,41	-0,06	0,01	1,34	-0,19	-0,19	-1,03	0,70	0,00	-0,14	0,20	-1,19	-1,47

* Gebietsstand: 31.12.2017

** Stand 31.12.2017

Stadtteil*	Stat. Gebiet**	Indikator	Bev. **														Dynamiksumme			
			S1	S2	S3	S4	S5	S6	S7	Statussumme	D1	D2	D3	D4	D5	D6				
	Mittelwert		48,8%	21,5%	10,6%	4,9%	18,2%	8,9%	39,8%		hoch > -5,77	mittel -5,77 bis +5,77	hoch > -5,77	D1 Kinder mit Migrationshintergrund 2016-2013	D2 Kinder von Alleinerziehenden 2016-2013	D3 SGB-II-Empfänger/-innen 2016-2013	D4 Arbeitslose 2016-2013	D5 Kinder in Mindestsicherung 2016-2013	D6 Mindestsicherung im Alter 2016-2013	positiv -3,6
	SI		20,0%	8,7%	11,1%	2,7%	15,9%	8,8%	18,4%		sehr niedrig > +8,66	sehr niedrig > +8,66	hoch > -5,77	3,8%	-2,0%	0,6%	-0,5%	0,0%	1,2%	negativ -3,6 bis +3,6
Langenhorn	056 005		2,020	0,22	0,96	0,26	0,73	0,61	-0,37	0,32	2,73	2,73	2,73	-0,46	-0,95	-0,21	0,57	-0,26	-0,08	-1,39
Langenhorn	056 006		2,861	0,54	1,18	1,01	1,03	1,48	1,09	1,42	7,76	7,76	7,76	-0,17	0,03	-0,47	-0,40	-0,33	0,25	-1,08
Langenhorn	056 007		1,220	-0,52	1,49	-0,07	-0,22	0,41	-0,67	0,94	1,36	1,36	1,36	-0,81	2,05	0,16	-0,08	0,36	0,07	1,74
Langenhorn	056 008		3,353	0,09	-1,07	0,70	0,55	0,79	-0,13	-0,09	0,83	0,83	0,83	2,38	-1,09	1,92	1,55	2,45	-0,04	7,17
Langenhorn	056 009		2,333	-0,22	0,04	0,43	0,18	0,37	0,06	-0,04	0,82	0,82	0,82	-0,34	0,01	0,33	-0,08	0,36	0,29	0,58
Langenhorn	056 010		2,615	-0,96	-0,63	-0,56	-0,55	-0,63	-0,66	-0,62	-4,60	-4,60	-4,60	0,11	-0,07	-0,06	0,70	0,06	-0,06	0,69
Langenhorn	056 011		3,063	-0,31	0,10	-0,26	0,03	-0,43	-0,25	0,44	-0,68	-0,68	-0,68	0,86	-0,15	-0,10	0,64	-0,52	-0,04	0,69
Langenhorn	056 012		1,982	0,52	0,08	0,51	-0,04	0,63	-0,21	1,57	3,05	3,05	3,05	0,27	-1,19	-0,02	-1,38	0,04	0,13	-2,15
Langenhorn	056 013		2,030	-0,59	0,54	0,27	1,14	0,22	-0,45	0,29	1,40	1,40	1,40	-0,51	-0,05	-0,33	0,05	-1,50	0,25	-2,08
Langenhorn	056 014		1,742	0,19	0,87	0,01	0,44	0,15	0,42	1,23	3,32	3,32	3,32	-0,03	0,46	-0,04	-0,47	0,32	0,77	1,01
Langenhorn	056 015		1,681	-0,62	-0,39	-0,24	-0,48	-0,13	-0,75	-0,01	-2,62	-2,62	-2,62	0,00	-0,21	0,51	0,31	0,97	-0,68	0,90
Langenhorn	056 016		2,856	-0,40	1,09	-0,19	0,44	-0,09	-0,07	0,60	1,39	1,39	1,39	0,46	-0,29	0,08	0,83	-0,19	-0,20	0,69
Langenhorn	056 017		3,982	-0,54	-0,34	-0,36	-0,19	-0,19	-0,64	0,41	-1,84	-1,84	-1,84	0,48	-0,27	0,16	1,03	0,45	-0,08	1,77
Langenhorn	056 018		491	2,17	-0,29	4,68	3,53	3,04	2,67	0,10	15,90	15,90	15,90	0,00	1,16	7,13	7,85	5,48	5,44	27,06
Langenhorn	056 019		1,860	-0,52	-0,43	-0,53	-0,77	-0,70	-0,65	0,41	-3,19	-3,19	-3,19	-0,06	0,68	-0,06	-0,27	0,18	-0,04	0,42
Langenhorn	056 020		1,691	0,64	-0,21	-0,01	0,48	-0,14	0,33	1,23	2,32	2,32	2,32	0,15	-0,43	0,02	-0,47	0,20	0,29	-0,23
Langenhorn	056 021		2,352	-0,49	-0,64	-0,30	-0,15	-0,09	-0,29	-0,16	-2,11	-2,11	-2,11	0,35	-0,89	-0,06	0,44	0,35	-0,10	0,09
Eilbek	057 001		4,123	-0,36	-1,11	-0,61	-0,59	-0,75	-0,49	-0,68	-4,59	-4,59	-4,59	-0,51	-0,55	-0,14	-0,01	-0,20	-0,14	-1,55
Eilbek	057 002		4,710	0,17	0,22	-0,29	-0,33	0,00	0,28	-0,06	-0,03	-0,03	-0,03	-0,77	-0,29	-0,14	-0,53	-0,38	0,19	-1,92
Eilbek	057 003		3,456	0,15	0,17	-0,42	-0,19	-0,12	-0,24	0,22	-0,43	-0,43	-0,43	-0,73	0,17	-0,33	0,05	-0,61	-0,04	-1,48
Eilbek	057 004		4,120	1,01	0,63	0,03	0,07	0,62	0,33	0,47	3,18	3,18	3,18	0,25	0,48	-0,19	0,12	-0,54	0,17	0,28
Eilbek	057 005		3,654	0,38	0,58	-0,16	0,29	0,13	-0,13	0,62	1,70	1,70	1,70	-0,19	-0,13	0,12	0,51	0,70	-0,16	0,85
Eilbek	057 006		1,901	0,51	0,54	-0,19	-0,04	0,46	-0,29	0,56	1,54	1,54	1,54	0,04	0,15	-0,04	-1,12	0,04	0,05	-0,87
Wandsbek	058 001		2,426	-0,09	-0,29	-0,46	-0,55	-0,55	-0,48	0,25	-2,17	-2,17	-2,17	-0,17	-0,51	-0,27	-0,40	-0,56	-0,06	-1,97
Wandsbek	058 002		2,099	-0,71	0,19	-0,49	-0,59	-0,44	-0,44	-0,44	-2,91	-2,91	-2,91	-0,09	-0,47	-0,33	-0,27	-0,40	0,00	-1,55

* Gebietsstand: 31.12.2017

** Stand 31.12.2017

Stadtteil*	Stat. Gebiet**	Indikator	Bev.***														Dynamiksumme	
			S1	S2	S3	S4	S5	S6	S7	S1	D2	D3	D4	D5	D6			
			S1 Kinder mit Migrationshintergrund S2 Kinder von Alleinerziehenden S3 SGB-II-Empfänger/-innen S4 Arbeitslose S5 Kinder (unter 15 Jahren) in Mindestsicherung S6 Mindestsicherung im Alter S7 Schulabschlüsse (Anteil RS, HS und oHS; bes. Gebietsausschluss)															
			D1 Kinder mit Migrationshintergrund 2016-2013 D2 Kinder von Alleinerziehenden 2016-2013 D3 SGB-II-Empfänger/-innen 2016-2013 D4 Arbeitslose 2016-2013 D5 Kinder in Mindestsicherung 2016-2013 D6 Mindestsicherung im Alter 2016-2013															
			hoch > -5,77 mittel -5,77 bis +5,77 niedrig +5,77 bis +8,66 sehr niedrig > +8,66															
			Statussumme 3,8% 9,3% 0,6% 5,1% -2,0% 0,6% -0,5% 0,0% 1,2% 8,7% 4,8%															
			4,004	0,80	0,69	0,20	0,22	0,71	-0,10	0,89	0,89	0,16	1,14	-0,02	-0,47	0,30	-0,10	1,02
Wandsbek	058 003		2,145	0,02	1,55	-0,11	-0,22	0,32	-0,25	-0,31	-0,31	-0,28	-0,29	-0,23	-0,92	-0,80	0,05	-2,48
Wandsbek	058 004		2,840	0,83	0,20	-0,01	0,11	0,61	-0,16	-0,06	-0,06	-0,37	-0,75	0,00	-0,27	-0,10	-0,08	-1,57
Wandsbek	058 005		1,654	0,38	0,42	-0,16	0,29	0,40	0,22	-0,68	-0,68	-0,30	-0,65	-0,14	-0,53	0,50	0,03	-1,10
Wandsbek	058 006		2,258	-0,08	0,10	-0,40	-0,33	-0,44	-0,19	0,10	0,10	-0,35	0,11	-0,41	-0,60	-0,57	-0,33	-2,14
Wandsbek	058 007		2,554	1,75	-1,19	2,14	0,59	2,76	0,23	1,74	8,02	3,06	-1,52	3,87	0,57	4,39	0,25	10,62
Wandsbek	058 008		2,162	0,73	0,35	-0,07	-0,11	0,47	0,79	0,14	2,30	0,03	0,52	0,00	0,38	0,78	0,27	1,98
Wandsbek	058 009		2,587	0,34	-0,89	-0,08	0,11	-0,12	-0,35	0,29	-0,71	-0,95	-1,27	-0,08	0,51	-0,32	-0,35	-2,46
Wandsbek	058 010		1,705	1,54	-0,99	1,02	0,26	1,68	0,08	-0,45	3,14	0,99	-2,70	1,61	0,12	2,00	0,36	2,37
Wandsbek	058 011		2,061	0,71	-0,50	0,22	0,15	0,74	0,18	0,66	2,16	0,89	-1,43	0,45	-0,21	0,74	0,09	0,52
Wandsbek	058 012		3,695	0,61	0,02	-0,08	-0,11	0,34	-0,43	0,35	0,68	-0,28	-0,39	-0,21	-1,25	-0,78	-0,41	-3,32
Wandsbek	058 013		3,578	0,48	0,10	-0,26	-0,19	-0,29	-0,25	-0,39	-0,80	-0,23	1,02	-0,31	0,12	-0,42	0,11	0,29
Marienthal	059 001		1,840	-0,01	-1,79	-0,72	-1,18	-0,76	-0,77	-1,60	-6,83	0,55	-0,13	-0,21	-0,79	0,42	-0,33	-0,49
Marienthal	059 002		3,738	-0,15	-1,11	-0,71	-1,03	-0,81	-0,84	-0,65	-5,31	0,46	0,82	-0,06	-0,21	0,20	-0,82	0,39
Marienthal	059 003		2,963	-0,83	-0,51	-0,75	-0,85	-0,85	-0,84	-1,24	-5,87	-0,14	0,72	-0,10	-0,34	0,04	-0,47	-0,29
Marienthal	059 004		3,848	-0,29	0,04	-0,18	1,62	-0,30	0,13	-0,65	0,37	-0,03	-0,05	-0,15	2,85	-0,12	0,19	2,68
Marienthal	059 005		921	-0,78	-1,07	-0,76	0,88	-1,04	-0,64	-1,42	-4,84	0,33	-0,93	-0,43	1,87	-0,56	0,25	0,54
Jenfeld	060 001		3,205	0,97	2,16	1,51	1,99	2,13	1,24	1,50	11,19	-0,21	1,14	0,16	-0,92	0,30	0,73	1,19
Jenfeld	060 002		1,559	1,30	0,01	0,15	0,26	0,55	0,16	1,26	3,69	0,81	1,58	0,27	1,16	-0,05	0,13	3,89
Jenfeld	060 003		1,844	1,35	0,58	0,92	1,43	1,07	0,66	0,18	6,20	-0,97	0,98	-0,33	-1,12	-0,17	0,31	-1,29
Jenfeld	060 004		2,739	0,63	0,93	0,33	0,99	0,55	-0,21	0,42	3,64	0,39	0,01	-0,41	0,83	-0,85	0,09	0,07
Jenfeld	060 005		3,667	1,64	1,16	1,31	2,02	1,63	1,95	0,65	10,37	-0,13	0,36	-0,54	-1,25	-0,59	0,62	-1,53
Jenfeld	060 006		1,329	1,27	-0,06	0,63	0,99	0,61	0,96	1,28	5,69	0,16	0,03	-0,62	-0,27	-1,34	-0,43	-2,47
Jenfeld	060 007		3,496	1,76	0,84	1,40	1,98	1,61	1,90	0,62	10,11	0,08	-0,29	-0,50	-0,99	-1,00	-0,02	-2,72
Jenfeld	060 008		2,336	2,11	-1,48	3,14	-0,99	3,74	0,58	0,37	7,48	4,28	-1,68	6,69	-1,38	6,45	-1,36	13,01

* Gebietsstand: 31.12.2017

** Stand 31.12.2017

Stadtteil*	Stat. Gebiet**	Indikator	Bev. **														Dynamiksumme	
			S1	S2	S3	S4	S5	S6	S7	Statussumme	D1	D2	D3	D4	D5	D6		
			S1 Kinder mit Migrationshintergrund S2 Kinder von Alleinerziehenden S3 SGB-II-Empfänger/-innen S4 Arbeitslose S5 Kinder (unter 15 Jahren) in Mindestsicherung S6 Mindestsicherung im Alter S7 Schulabschlüsse (Anteil RS, HS und oHS; bes. Gebietsausschluss)															
			Mittelwert	48,8%	21,5%	10,6%	4,9%	18,2%	8,9%	39,8%	hoch	3,8%	-2,0%	0,6%	-0,5%	0,0%	1,2%	
			SI	20,0%	8,7%	11,1%	2,7%	15,9%	8,8%	18,4%	mittel	9,3%	5,0%	5,1%	1,5%	8,7%	4,8%	
Jenfeld	060 010		2.494	1,32	-0,14	0,90	1,58	1,27	1,18	0,30	hoch	-0,12	-0,71	-0,17	-0,79	-0,36	-0,60	-2,75
Jenfeld	060 011		2.358	1,79	-0,03	0,57	0,84	0,97	0,74	0,52	> -5,77	-0,10	-0,37	-0,49	-1,38	-0,86	-0,45	-3,64
Jenfeld	060 012		1.191	0,42	-0,42	-0,36	-0,70	-0,29	-0,69	-0,58	mittel	0,71	0,01	0,16	-0,14	0,53	0,00	1,27
Tonndorf	061 002		2.234	0,71	-0,41	0,32	0,92	0,49	0,66	0,32	-5,77 bis +5,77	-0,23	0,28	-0,08	0,18	-0,40	0,19	-0,05
Tonndorf	061 003		2.194	-0,10	-0,87	-0,54	-0,52	-0,65	-0,33	-0,45	niedrig	0,24	-0,07	-0,04	0,38	0,18	0,60	1,29
Tonndorf	061 004		1.419	-0,08	-1,14	-0,47	-0,37	-0,49	-0,85	0,35	+5,77 bis +8,66	-0,01	0,32	0,19	0,38	0,61	-0,31	1,18
Tonndorf	061 005		3.884	0,80	0,17	0,17	0,11	0,26	0,16	1,31	sehr niedrig > +8,66	0,85	-0,15	0,21	-0,21	-0,17	0,25	0,79
Tonndorf	061 006		1.410	0,71	1,08	0,65	0,11	1,19	0,17	0,67	summe	0,23	0,88	0,02	-0,21	0,05	0,40	1,36
Tonndorf	061 007		771	-0,89	-1,05	-0,56	0,07	-0,90	-0,81	-0,71		0,09	0,05	-0,15	0,44	-0,11	-0,93	-0,61
Tonndorf	061 008		2.652	0,68	0,52	0,17	0,84	0,14	0,38	0,20		-0,33	0,76	-0,43	-0,01	-0,67	-0,08	-0,77
Farmsen-Berne	062 001		1.774	-1,03	-0,89	-0,88	-1,18	-1,08	-0,77	-0,78		-0,19	-0,17	-0,19	-0,21	0,03	0,05	-0,69
Farmsen-Berne	062 002		2.270	-1,30	-0,63	-0,70	-1,10	-0,67	-0,85	-0,04		-0,28	0,38	-0,12	-0,14	0,04	-0,18	-0,31
Farmsen-Berne	062 003		3.001	-0,38	0,87	-0,25	-0,59	-0,17	-0,36	0,84		-0,14	0,98	-0,14	-0,34	-0,25	0,00	0,12
Farmsen-Berne	062 004		3.875	0,83	2,20	1,72	1,39	1,97	1,37	1,45		-0,03	1,24	0,06	-0,79	0,12	0,52	1,11
Farmsen-Berne	062 005		1.023	-0,84	-0,67	-0,69	-0,99	-0,82	-0,97	-1,01		0,55	0,34	-0,10	0,12	-0,19	-0,33	0,39
Farmsen-Berne	062 006		1.360	0,26	-0,35	0,32	0,48	1,36	-0,28	1,38		-3,97	-0,25	0,41	1,35	2,81	-2,97	-2,62
Farmsen-Berne	062 007		2.813	0,28	0,43	0,20	0,18	0,54	-0,47	-0,22		-0,06	1,18	0,00	0,51	-0,03	0,17	1,76
Farmsen-Berne	062 008		2.926	0,25	0,39	0,63	0,11	1,04	0,14	1,20		2,33	-2,64	0,56	-0,14	1,96	0,03	2,09
Farmsen-Berne	062 009		1.572	-0,91	1,38	-0,48	-0,63	-0,48	-0,47	1,72		0,05	-0,29	-0,29	-0,14	-0,73	-0,14	-1,54
Farmsen-Berne	062 010		2.264	-0,02	0,53	-0,22	0,37	-0,12	-0,43	1,14		0,33	-0,03	-0,04	0,05	-0,01	-0,18	0,13
Farmsen-Berne	062 011		1.658	-0,80	0,03	-0,46	-0,59	-0,44	-0,43	1,15		-0,59	-0,51	-0,15	-0,34	0,14	-0,12	-1,57
Farmsen-Berne	062 012		2.622	0,92	1,01	0,89	1,17	1,01	0,72	1,17		0,14	0,07	-0,43	-0,53	-1,13	0,29	-1,58
Farmsen-Berne	062 013		1.641	-0,16	-1,50	-0,61	-0,66	-0,82	-0,71	-0,94		-0,48	-0,01	-0,23	0,18	-0,09	-0,08	-0,71
Farmsen-Berne	062 014		2.226	-0,60	-0,37	-0,61	-0,59	-0,51	-0,75	-0,62		-0,02	0,74	-0,17	0,77	-0,36	-0,02	0,93
Farmsen-Berne	062 015		2.490	-1,01	-0,72	-0,78	-1,14	-0,95	-0,91	-0,86		-0,33	0,88	-0,12	-0,27	0,06	-0,45	-0,23

* Gebietsstand: 31.12.2017

** Stand 31.12.2017

Stadtteil*	Stat. Gebiet**	Indikator	Bev.***														Dynamiksumme
			S1	S2	S3	S4	S5	S6	S7	Statussumme	D1	D2	D3	D4	D5	D6	
			S1 Kinder mit Migrationshintergrund S2 Kinder von Alleinerziehenden S3 SGB-II-Empfänger/-innen S4 Arbeitslose S5 Kinder (unter 15 Jahren) in Mindestsicherung S6 Mindestsicherung im Alter S7 Schulabschlüsse (Anteil RS, HS und oHS; bes. Gebietsausschluss)														
			hoch > -5,77 mittel -5,77 bis +5,77 niedrig +5,77 bis +8,66 sehr niedrig > +8,66														
			D1 Kinder mit Migrationshintergrund 2016-2013 D2 Kinder von Alleinerziehenden 2016-2013 D3 SGB-II-Empfänger/-innen 2016-2013 D4 Arbeitslose 2016-2013 D5 Kinder in Mindestsicherung 2016-2013 D6 Mindestsicherung im Alter 2016-2013														
			3,8% 9,3% 2,0% 5,0% 0,6% 5,1% -0,5% 0,0% 8,7% 1,2% 4,8%														
Farnsen-Berne	062 016	1.237	0,65	0,54	-0,16	-0,08	0,44	-0,44	-0,07	0,88	0,21	1,68	0,04	0,12	-0,01	-0,08	1,96
Bramfeld	063 001	1.068	-0,97	-1,60	-0,75	-1,25	-0,95	-0,98	-1,05	-7,55	-0,20	0,05	0,14	-0,34	0,27	-0,18	-0,27
Bramfeld	063 002	3.350	-0,11	0,86	0,19	0,11	0,69	0,03	-0,86	0,89	-0,15	0,78	-0,10	-0,14	-0,16	-0,02	0,21
Bramfeld	063 003	2.453	-0,58	-1,20	-0,68	-0,77	-0,69	-0,65	-0,99	-5,57	0,19	0,24	0,02	0,44	0,50	0,03	1,41
Bramfeld	063 004	2.071	-1,04	-1,56	-0,73	-0,81	-0,87	-0,82	-0,90	-6,73	0,18	-0,05	-0,12	0,64	0,05	-0,10	0,61
Bramfeld	063 005	2.141	-0,73	-0,26	-0,18	-0,11	-0,18	-0,49	0,17	-1,79	-0,03	0,11	-0,15	0,51	-0,36	-0,20	-0,13
Bramfeld	063 006	1.318	-0,42	1,44	-0,10	0,62	0,05	-0,35	-0,27	0,96	0,23	1,30	-0,04	0,64	0,14	-0,10	2,17
Bramfeld	063 007	2.355	-0,91	0,64	0,12	0,73	-0,17	0,20	0,75	1,37	0,14	-0,17	0,02	0,05	0,15	0,15	0,35
Bramfeld	063 008	1.795	-0,17	-0,03	-0,14	-0,22	0,32	-0,49	0,51	-0,23	0,45	-0,95	-0,06	-0,21	0,04	0,00	-0,72
Bramfeld	063 009	3.400	-0,30	0,17	-0,31	0,00	-0,32	-0,43	0,74	-0,47	0,09	0,38	-0,06	0,12	-0,17	-0,06	0,30
Bramfeld	063 010	2.128	-0,38	-0,18	-0,16	0,00	0,08	-0,55	0,83	-0,35	0,31	-0,51	0,14	0,31	0,34	-0,78	-0,19
Bramfeld	063 011	2.802	-0,78	-0,44	-0,43	-0,41	-0,31	-0,55	-0,24	-3,14	0,37	0,36	-0,02	0,57	-0,08	-0,24	0,95
Bramfeld	063 012	3.219	0,15	0,30	-0,05	0,03	0,03	-0,57	1,22	1,11	0,14	-0,55	-0,17	0,12	-0,48	-0,04	-0,98
Bramfeld	063 013	1.827	0,49	1,23	1,61	1,32	1,89	1,12	1,66	9,31	-0,10	-1,62	0,45	0,18	0,74	0,52	0,18
Bramfeld	063 014	1.403	0,34	0,68	0,50	0,59	0,77	0,61	0,78	4,26	-0,06	-0,17	0,06	0,18	-0,10	-0,68	-0,77
Bramfeld	063 015	1.792	0,29	2,13	0,55	0,40	1,19	0,56	1,46	6,58	0,62	-0,81	-0,85	-0,66	-0,72	0,07	-2,36
Bramfeld	063 016	1.582	0,65	0,79	-0,07	-0,33	0,22	0,41	1,35	3,01	-0,39	1,38	-0,25	-0,40	-0,42	0,48	0,40
Bramfeld	063 017	2.063	0,58	1,63	0,69	1,47	1,00	0,54	1,20	7,11	-0,27	0,30	-0,12	-0,47	0,00	0,60	0,05
Bramfeld	063 018	1.207	-0,38	0,22	-0,29	-0,30	0,10	-0,60	0,25	-1,00	0,18	0,11	0,37	0,25	0,66	-0,12	1,45
Bramfeld	063 019	3.127	0,79	1,62	0,36	0,51	0,78	0,00	0,83	4,90	-0,43	0,62	-0,50	0,51	-0,85	0,05	-0,61
Bramfeld	063 020	2.442	-0,43	-0,04	-0,34	-0,33	-0,46	-0,24	0,56	-1,28	-0,20	0,48	-0,37	-0,73	-0,36	-0,47	-1,66
Bramfeld	063 021	3.439	0,43	0,92	0,29	0,33	0,75	0,03	1,00	3,74	0,62	-0,35	0,12	-0,01	0,15	-0,04	0,50
Bramfeld	063 022	1.672	-0,25	2,65	-0,16	-0,04	0,17	-0,01	1,01	3,36	-0,31	0,84	-0,49	-0,40	-0,08	0,31	-0,12
Bramfeld	063 023	1.117	-0,63	-0,28	-0,52	-0,52	-0,75	-0,72	-1,77	-5,19	0,00	0,52	0,00	0,77	-0,31	-0,02	0,96
Bramfeld	063 024	2.571	-0,07	1,31	-0,20	0,07	0,15	-0,09	0,60	1,77	-0,29	0,70	-0,23	0,64	-0,32	-0,47	0,02

* Gebietsstand: 31.12.2017

** Stand 31.12.2017

Stadtteil*	Stat. Gebiet**	Indikator	Bev. **														Dynamiksumme	
			S1	S2	S3	S4	S5	S6	S7	Statussumme	D1	D2	D3	D4	D5	D6		
			S1 Kinder mit Migrationshintergrund S2 Kinder von Alleinerziehenden S3 SGB-II-Empfänger/-innen S4 Arbeitslose S5 Kinder (unter 15 Jahren) in Mindestsicherung S6 Mindestsicherung im Alter S7 Schulabschlüsse (Anteil RS, HS und oHS; bes. Gebietsausschluss)															
			Mittelwert	48,8%	21,5%	10,6%	4,9%	18,2%	8,9%	39,8%	hoch	3,8%	-2,0%	0,6%	-0,5%	0,0%	1,2%	
			SI	20,0%	8,7%	11,1%	2,7%	15,9%	8,8%	18,4%	mittel	9,3%	5,0%	5,1%	1,5%	8,7%	4,8%	
											sehr niedrig > +8,66							
Steilshoop	064.001		523	-1,00	-1,35	-0,77	-0,92	-0,77	-1,01	-1,56	-7,38	-0,76	1,32	0,16	-0,14	0,68	-0,24	1,01
Steilshoop	064.002		2.702	1,39	0,40	1,62	1,47	2,03	0,32	0,82	8,06	0,10	0,32	-0,31	0,05	-0,61	0,42	-0,03
Steilshoop	064.003		1.912	1,49	1,86	2,62	2,20	3,06	1,79	1,50	14,53	0,35	0,40	-0,31	-1,38	0,48	-0,51	-0,97
Steilshoop	064.004		2.200	0,79	1,14	0,55	0,48	0,87	0,65	0,52	5,00	0,24	1,56	-0,35	-0,27	0,07	-0,20	1,05
Steilshoop	064.005		2.655	1,54	0,96	1,60	1,54	2,06	0,26	1,01	8,99	0,53	0,13	0,74	0,05	0,44	0,42	2,31
Steilshoop	064.006		1.862	1,74	1,07	2,65	3,20	3,08	1,95	1,28	14,97	0,10	0,82	0,93	0,44	0,84	-0,10	3,03
Steilshoop	064.007		2.118	0,91	0,58	0,23	0,73	0,66	0,08	0,52	3,72	-0,24	1,56	1,03	1,03	0,00	0,29	2,77
Steilshoop	064.008		1.830	1,51	0,65	1,27	2,02	1,83	0,39	0,99	8,66	0,27	0,11	0,27	1,42	-0,48	0,07	1,66
Steilshoop	064.009		2.008	0,63	2,38	0,76	1,84	1,48	0,36	1,03	8,47	-0,51	-0,13	-0,58	-0,60	-0,35	0,40	-1,77
Steilshoop	064.010		1.852	0,09	0,43	0,08	0,26	0,19	0,07	0,30	1,41	0,03	0,24	-0,06	0,18	-0,61	0,13	-0,08
Wellingsbüttel	065.001		876	-0,66	-0,56	-0,86	-0,96	-0,90	-1,01	-1,07	-6,02	-0,31	0,05	-0,08	1,09	-0,12	-0,74	-0,11
Wellingsbüttel	065.002		1.834	-1,24	-1,19	-0,86	-1,14	-1,05	-0,84	-1,18	-7,51	-0,48	0,36	-0,35	0,12	-0,13	-0,06	-0,55
Wellingsbüttel	065.003		1.603	-1,49	-1,99	-0,85	-1,36	-1,10	-0,96	-1,28	-9,03	-0,23	-0,05	0,06	-0,34	0,08	-0,18	-0,65
Wellingsbüttel	065.004		2.577	-1,35	-0,87	-0,85	-1,03	-1,07	-0,95	-1,48	-7,59	0,23	-0,33	-0,04	0,31	0,08	-0,20	0,05
Wellingsbüttel	065.005		1.857	-0,94	-1,36	-0,84	-1,10	-0,95	-0,95	-1,32	-7,46	-0,11	-0,59	0,00	-0,08	0,36	-0,26	-0,68
Wellingsbüttel	065.006		1.823	-0,81	-1,27	-0,70	-0,85	-0,92	-0,81	-0,95	-6,31	0,13	0,24	0,00	-0,40	0,07	-0,08	-0,04
Sasel	066.001		2.858	-1,26	-1,29	-0,88	-1,07	-1,06	-0,88	-1,04	-7,48	-0,19	0,19	-0,08	-0,08	0,12	-0,22	-0,26
Sasel	066.002		2.145	-1,34	-0,38	-0,74	-0,88	-0,92	-0,89	-1,15	-6,30	-0,04	0,76	0,04	0,12	0,31	-0,12	1,07
Sasel	066.003		2.512	-1,07	-1,39	-0,75	-0,92	-0,97	-0,72	-0,87	-6,70	-0,26	0,17	-0,04	0,25	0,14	-0,33	-0,06
Sasel	066.004		2.399	-0,75	-0,98	-0,73	-0,99	-0,83	-0,68	-0,76	-5,73	0,50	0,19	-0,08	-0,34	0,13	-0,24	0,16
Sasel	066.005		2.128	-1,13	-0,97	-0,73	-1,03	-0,90	-0,84	-1,27	-6,87	0,08	0,86	0,04	0,12	0,24	-0,12	1,22
Sasel	066.006		2.498	-0,88	-1,17	-0,76	-0,77	-0,95	-0,83	-1,13	-6,50	0,08	0,19	-0,08	0,38	-0,03	-0,22	0,32
Sasel	066.007		2.313	-1,28	-1,78	-0,82	-1,10	-1,01	-0,96	-0,97	-7,92	-0,03	0,38	-0,02	-0,01	0,15	-0,20	0,26
Sasel	066.008		2.276	-1,41	-1,63	-0,90	-1,21	-1,11	-0,97	-0,57	-7,81	-0,10	0,21	-0,08	0,44	0,00	-0,20	0,28
Sasel	066.009		2.273	-1,54	-1,31	-0,90	-0,92	-1,12	-0,96	-1,11	-7,87	-0,15	-0,49	-0,06	0,44	0,00	-0,22	-0,47

* Gebietsstand: 31.12.2017

** Stand 31.12.2017

Stadtteil*	Stat. Gebiet**	Indikator	Bev.***														Dynamiksumme
			S1	S2	S3	S4	S5	S6	S7	Statussumme	D1	D2	D3	D4	D5	D6	
			S1 Kinder mit Migrationshintergrund	S2 Kinder von Alleinerziehenden	S3 SGB-II-Empfänger/-innen	S4 Arbeitslose	S5 Kinder (unter 15 Jahren) in Mindestsicherung	S6 Mindestsicherung im Alter	S7 Schulabschlüsse (Anteil RS, HS und oHS; bes. Gebietsausschluss)	D1 Kinder mit Migrationshintergrund 2016-2013	D2 Kinder von Alleinerziehenden 2016-2013	D3 SGB-II-Empfänger/-innen 2016-2013	D4 Arbeitslose 2016-2013	D5 Kinder in Mindestsicherung 2016-2013	D6 Mindestsicherung im Alter 2016-2013	positiv	
			hoch	mittel	niedrig	sehr niedrig >											
			> -5,77	-5,77 bis +5,77	+5,77 bis +8,66	sehr niedrig > +8,66											
			3,8%	2,0%	0,6%	-0,5%	0,0%	1,2%	3,8%	-2,0%	0,6%	-0,5%	0,0%	1,2%	3,8%		
			9,3%	5,0%	5,1%	1,5%	8,7%	4,8%	9,3%	5,0%	5,1%	1,5%	8,7%	4,8%	9,3%		
Sasel	066 010	2.038	-1,25	-1,09	-0,89	-1,40	-1,11	-0,93	-0,80	-7,47	-0,25	0,44	-0,08	0,00	-0,24	-0,21	
Poppenbüttel	067 002	1.631	-1,05	-1,20	-0,78	-0,99	-0,99	-0,92	-0,58	-6,52	-0,26	0,15	-0,10	0,12	-0,28	-0,61	
Poppenbüttel	067 003	1.552	-0,66	-1,09	-0,90	-1,33	-1,06	-1,01	-0,95	-7,00	0,22	-0,11	-0,14	0,00	-0,31	-0,47	
Poppenbüttel	067 004	1.371	-0,95	-1,85	-0,87	-0,66	-1,01	-0,98	-0,80	-7,13	0,11	0,19	-0,12	0,77	-0,05	0,64	
Poppenbüttel	067 005	1.921	-0,81	-1,36	-0,77	-1,10	-0,99	-0,88	-0,62	-6,54	0,15	0,58	-0,04	0,12	0,06	0,87	
Poppenbüttel	067 006	3.014	-0,56	-0,92	-0,50	-1,21	-0,50	-0,88	-0,78	-5,36	0,92	0,30	0,62	-0,27	1,08	2,40	
Poppenbüttel	067 007	486	-0,97	-0,92	-0,75	-0,70	-0,83	-0,95	-2,16	-7,28	1,20	-1,19	0,04	0,31	0,58	0,56	
Poppenbüttel	067 008	1.966	-0,92	-1,16	-0,79	-1,21	-0,90	-0,91	-1,37	-7,26	-0,03	0,88	0,00	-0,01	0,23	0,86	
Poppenbüttel	067 009	1.510	-0,37	-1,03	-0,79	-0,70	-0,97	-0,64	-0,85	-5,35	-0,09	0,52	0,00	0,83	0,06	1,33	
Poppenbüttel	067 010	1.669	0,29	1,08	0,14	0,51	0,46	-0,15	0,06	2,40	-0,24	0,82	-0,31	-0,34	-0,48	-0,33	
Poppenbüttel	067 011	1.684	-1,37	-0,96	-0,82	-1,25	-1,02	-0,96	-1,06	-7,44	-0,02	0,76	0,02	0,05	0,18	0,80	
Poppenbüttel	067 012	1.271	-1,83	-1,09	-0,93	-0,99	-0,72	-0,98	0,56	-5,99	-0,90	1,48	-0,10	1,74	-0,08	1,20	
Poppenbüttel	067 013	1.042	0,04	0,15	-0,74	-1,18	-0,92	-0,85	-1,69	-5,20	1,63	0,03	0,12	-0,40	0,03	1,14	
Poppenbüttel	067 014	2.335	-0,14	0,54	-0,55	-0,41	-0,22	-0,89	-0,56	-2,24	0,42	0,48	0,06	0,31	0,27	1,17	
Poppenbüttel	067 015	1.728	-0,52	-1,54	-0,88	-1,33	-1,01	-0,82	-1,26	-7,34	0,98	-0,59	-0,08	0,18	0,26	0,57	
Hummelsbüttel	068 001	1.091	0,14	-1,75	0,81	1,73	0,95	0,00	-0,56	1,32	-0,87	-1,23	0,06	0,77	0,74	0,37	
Hummelsbüttel	068 002	2.761	0,97	1,17	0,52	0,00	1,14	0,21	0,64	4,64	-0,11	0,74	-0,33	-1,25	-0,62	-1,41	
Hummelsbüttel	068 003	2.250	0,63	0,49	0,12	0,40	0,15	0,05	0,92	2,75	-0,21	0,15	-0,43	-0,01	-0,62	-1,19	
Hummelsbüttel	068 004	2.517	0,03	-0,15	0,65	0,33	0,27	-0,39	0,37	1,12	0,59	-0,15	1,56	1,74	1,35	5,20	
Hummelsbüttel	068 005	1.388	0,08	0,52	-0,11	-0,08	0,02	-0,33	-0,14	-0,04	-0,57	-0,89	0,00	-0,47	0,27	-1,64	
Hummelsbüttel	068 006	2.006	-0,88	-0,79	-0,68	-0,81	-0,76	-0,87	-0,65	-5,44	-0,14	0,82	-0,08	0,57	-0,08	0,69	
Hummelsbüttel	068 007	2.800	0,63	0,73	0,29	0,29	0,36	0,06	0,70	3,06	-0,07	0,36	-0,27	-0,79	-0,86	-1,33	
Hummelsbüttel	068 008	2.395	-1,02	-0,41	-0,65	-0,85	-0,65	-0,76	-0,72	-5,06	0,13	-0,79	-0,08	-0,08	0,03	-1,08	
Hummelsbüttel	068 009	663	-1,04	-0,63	-0,86	-0,66	-1,07	-0,85	-0,95	-6,08	0,33	0,01	-0,06	0,77	-0,16	0,64	
Lemsahl-Mellingstedt	069 001	3.923	-0,91	-1,10	-0,19	-1,10	-0,83	-0,73	-0,98	-5,83	0,59	0,17	0,06	-0,08	0,24	0,89	

* Gebietsstand: 31.12.2017

** Stand 31.12.2017

Stadtteil*	Stat. Gebiet**	Indikator	Bev. ***														Dynamiksumme	
			S1	S2	S3	S4	S5	S6	S7	hoch > -5,77	mittel -5,77 bis +5,77	D1	D2	D3	D4	D5		D6
			S1 Kinder mit Migrationshintergrund S2 Kinder von Alleinerziehenden S3 SGB-II-Empfänger/-innen S4 Arbeitslose S5 Kinder (unter 15 Jahren) in Mindestsicherung S6 Mindestsicherung im Alter S7 Schulabschlüsse (Anteil RS, HS und oHS; bes. Gebietsausschluss)															
			Mittelwert	48,8%	21,5%	10,6%	4,9%	18,2%	8,9%	39,8%	hoch > -5,77	mittel -5,77 bis +5,77	3,8%	-2,0%	0,6%	-0,5%	0,0%	1,2%
			SI	20,0%	8,7%	11,1%	2,7%	15,9%	8,8%	18,4%	hoch > -5,77	mittel -5,77 bis +5,77	9,3%	5,0%	5,1%	1,5%	8,7%	4,8%
Lensahl-Mellingstedt	069 002	3.057	-1,27	-1,39	-0,85	-1,33	-1,03	-0,95	-1,10	-1,10	> -5,77	> -5,77	-0,17	0,54	-0,02	0,05	0,05	-0,31
Duvenstedt	070 001	2.575	-1,48	-1,43	-0,85	-1,44	-0,96	-0,92	-1,18	-1,18	> -5,77	> -5,77	-0,03	0,24	-0,15	-0,27	0,14	-0,20
Duvenstedt	070 002	3.646	-0,86	0,03	-0,24	-0,81	-0,28	-0,69	-0,41	-0,41	mittel	mittel	-0,21	0,66	0,19	0,18	0,51	-0,14
Wohldorf-Ohlstedt	071 001	768	-1,47	-0,59	-0,75	-1,03	-0,87	-0,95	-1,02	-1,02	-5,77 bis +5,77	-5,77 bis +5,77	-0,31	-0,11	-0,21	0,18	-0,01	-0,22
Wohldorf-Ohlstedt	071 002	1.933	-1,32	-1,12	-0,91	-1,40	-1,09	-0,98	-1,46	-1,46	niedrig	niedrig	-0,23	0,60	-0,08	0,18	0,07	-0,22
Wohldorf-Ohlstedt	071 003	1.884	-1,41	-1,22	-0,71	-1,07	-0,83	-0,90	-1,10	-1,10	+5,77 bis +8,66	+5,77 bis +8,66	-0,24	0,07	0,12	-0,21	0,21	-0,14
Bergstedt	072 001	2.945	-0,56	-1,33	0,31	-0,37	0,09	-0,75	-1,07	-1,07	sehr niedrig > +8,66	sehr niedrig > +8,66	1,43	-0,47	1,63	1,48	1,85	0,09
Bergstedt	072 002	1.986	-1,37	-0,98	-0,68	-0,70	-0,70	-0,92	-1,22	-1,22	summe	summe	-0,17	0,15	0,14	0,77	0,36	-0,29
Bergstedt	072 003	357	-1,25	0,40	-0,66	-0,30	-1,14	-0,24	-1,00	-1,00	summe	summe	-0,82	0,13	-0,35	0,44	-0,72	0,13
Bergstedt	072 004	1.724	-0,69	-1,52	-0,02	-0,66	0,04	-0,79	-0,52	-0,52	summe	summe	1,92	-0,17	1,28	1,16	1,78	-0,18
Bergstedt	072 005	2.048	-1,68	-1,60	-0,83	-1,03	-1,07	-0,95	-0,93	-0,93	summe	summe	-0,51	0,64	-0,02	0,18	0,08	-0,24
Bergstedt	072 006	1.776	-1,04	0,82	-0,52	-0,63	-0,41	-0,89	-0,02	-0,02	summe	summe	0,21	-0,33	0,21	0,70	0,70	-0,16
Volksdorf	073 001	2.034	-1,57	0,63	-0,42	-0,74	-0,78	-0,76	-0,97	-0,97	summe	summe	0,45	0,03	0,12	0,05	-0,07	-0,04
Volksdorf	073 002	303	-1,42	-1,11	-0,87	-1,03	-1,14	-0,87	-1,14	-1,14	summe	summe	0,26	-0,81	-0,39	-0,53	-0,38	0,03
Volksdorf	073 003	2.711	-1,05	-1,05	-0,48	-0,85	-0,89	-0,96	-0,95	-0,95	summe	summe	-0,32	0,21	0,12	0,77	0,19	-0,45
Volksdorf	073 004	1.246	-1,67	-1,29	-0,95	-1,21	-1,14	-1,01	-1,50	-1,50	summe	summe	-0,32	-0,17	-0,12	0,18	0,00	-0,24
Volksdorf	073 005	2.913	-1,55	-1,14	-0,89	-1,36	-1,09	-0,97	-1,37	-1,37	summe	summe	-0,15	0,21	-0,08	0,31	0,09	-0,24
Volksdorf	073 006	413	-1,34	-2,09	-0,91	-1,29	-1,14	-0,89	-1,60	-1,60	summe	summe	-0,52	-0,89	-0,12	0,31	-0,33	-0,02
Volksdorf	073 007	1.841	-0,98	-1,06	-0,90	-1,14	-0,98	-1,14	-1,30	-1,30	summe	summe	-0,25	-0,11	-0,14	0,57	-0,10	-0,26
Volksdorf	073 008	2.724	-0,23	1,60	0,28	-0,11	0,53	-0,11	0,53	0,53	summe	summe	0,29	0,86	0,16	0,51	0,08	-0,41
Volksdorf	073 010	3.077	-1,16	-1,01	-0,56	-1,07	-0,86	-0,80	-0,72	-0,72	summe	summe	0,18	0,72	-0,19	-0,34	-0,13	-0,31
Volksdorf	073 012	3.232	-1,60	-0,72	-0,91	-1,40	-1,12	-0,88	-1,39	-1,39	summe	summe	-0,42	1,18	-0,15	0,12	-0,08	-0,24
Rahlstedt	074 001	1.789	-1,04	-0,86	-0,52	-0,85	-0,49	-0,85	-0,35	-0,35	summe	summe	-0,13	-0,13	-0,19	-0,01	-0,07	-0,24
Rahlstedt	074 002	2.188	-1,15	-1,54	-0,82	-0,99	-0,91	-0,95	-1,24	-1,24	summe	summe	0,45	0,30	0,04	0,57	0,39	-0,20
Rahlstedt	074 003	2.748	-0,13	-0,99	-0,57	-0,74	-0,52	-0,55	-0,16	-0,16	summe	summe	0,11	0,58	-0,06	0,51	0,28	0,09

* Gebietsstand: 31.12.2017

** Stand 31.12.2017

Stadtteil*	Stat. Gebiet**	Indikator	Bev.***														Dynamiksumme
			S1	S2	S3	S4	S5	S6	S7	Statussumme	D1	D2	D3	D4	D5	D6	
			S1 Kinder mit Migrationshintergrund S2 Kinder von Alleinerziehenden S3 SGB-II-Empfänger/-innen S4 Arbeitslose S5 Kinder (unter 15 Jahren) in Mindestsicherung S6 Mindestsicherung im Alter S7 Schulabschlüsse (Anteil RS, HS und oHS; bes. Gebietsausschluss)														
			Mittelwert	48,8%	21,5%	10,6%	4,9%	18,2%	8,9%	39,8%	3,8%	-2,0%	0,6%	-0,5%	0,0%	1,2%	
			SI	20,0%	8,7%	11,1%	2,7%	15,9%	8,8%	18,4%	9,3%	5,0%	5,1%	1,5%	8,7%	4,8%	
Rahlstedt	074 004		501	2,18	-2,28	6,12	-1,03	-0,90	1,84	0,56	6,48	8,56	-6,58	0,68	0,57	0,45	4,93
Rahlstedt	074 005		2.258	0,10	-0,76	-0,33	-0,55	-0,34	-0,48	-0,04	-2,40	0,04	-0,27	-0,14	-0,27	-0,52	-0,02
Rahlstedt	074 006		2.919	0,58	0,33	-0,04	0,11	0,32	-0,25	0,23	1,28	0,41	-0,31	-0,35	-0,66	-0,26	0,19
Rahlstedt	074 007		1.439	-1,08	-1,05	-0,75	-1,03	-0,73	-0,82	-0,12	-5,58	0,71	0,26	-0,12	-0,14	0,29	-0,18
Rahlstedt	074 008		2.075	-0,80	0,49	-0,49	-0,63	-0,22	-0,87	-0,22	-2,73	0,02	0,52	-0,08	0,44	0,03	-0,20
Rahlstedt	074 009		3.745	0,82	1,62	0,54	0,77	1,08	1,00	1,07	6,89	-0,21	0,30	-0,29	-0,14	-0,36	0,65
Rahlstedt	074 010		1.971	0,36	0,95	0,09	0,11	0,64	-0,55	0,01	1,62	0,31	0,05	0,12	0,51	0,26	-0,10
Rahlstedt	074 011		2.828	-0,37	-0,18	-0,38	-0,26	-0,28	-0,59	-0,45	-2,52	-0,21	0,09	-0,12	0,31	0,13	-0,47
Rahlstedt	074 012		3.161	0,38	0,08	0,01	-0,59	-0,14	-0,36	0,40	-0,23	1,43	-1,72	-0,25	-0,60	-0,04	0,09
Rahlstedt	074 013		2.353	-0,93	-1,28	-0,82	-1,18	-1,04	-0,84	-0,68	-6,77	-0,26	0,36	-0,14	0,25	-0,01	-0,10
Rahlstedt	074 014		3.200	0,65	1,70	0,85	0,95	1,16	1,69	0,90	7,89	-0,40	0,66	-0,27	-0,27	-0,70	0,71
Rahlstedt	074 015		1.380	-0,85	-0,51	-0,72	-0,92	-1,04	-0,76	-0,92	-5,72	-0,13	1,24	-0,06	0,05	-0,23	-0,12
Rahlstedt	074 016		4.774	-0,32	-0,06	-0,44	-0,48	-0,36	-0,56	-0,32	-2,54	0,32	-0,11	-0,10	0,70	-0,05	-0,14
Rahlstedt	074 017		2.998	-0,85	-0,51	-0,57	-0,74	-0,47	-0,74	-0,56	-4,45	0,03	-0,49	-0,21	0,25	-0,04	-0,31
Rahlstedt	074 018		2.603	-0,89	-0,98	-0,50	-0,70	-0,43	-0,59	-1,19	-5,29	-0,20	-0,49	0,00	0,44	0,26	-0,16
Rahlstedt	074 019		1.362	-0,63	-1,21	-0,59	-0,70	-0,55	-0,69	-1,01	-5,39	0,83	1,12	0,21	-0,01	0,73	-0,45
Rahlstedt	074 020		4.357	0,35	-0,63	0,35	-0,11	0,13	0,03	-0,03	0,08	0,45	0,32	0,62	0,83	0,58	0,13
Rahlstedt	074 021		7.094	0,04	1,35	0,17	-0,08	0,45	-0,19	0,22	1,95	-0,11	0,40	-0,14	-0,40	-0,09	-0,33
Rahlstedt	074 022		1.321	0,43	0,45	-0,14	0,37	0,37	-0,47	-1,22	-0,20	1,16	0,01	0,27	0,64	0,76	-0,12
Rahlstedt	074 023		2.841	-1,09	-0,73	-0,70	-0,85	-0,78	-0,81	-0,53	-5,48	-0,04	0,30	0,18	0,44	0,44	-0,43
Rahlstedt	074 024		2.662	0,72	1,77	1,11	1,43	1,07	1,33	1,55	8,97	-0,51	0,28	-0,39	-0,60	-0,70	0,60
Rahlstedt	074 025		3.083	0,57	1,47	1,22	1,50	1,72	0,41	1,30	8,19	-0,03	-1,01	-0,23	0,25	-0,18	0,11
Rahlstedt	074 026		1.391	-0,52	-0,14	-0,31	0,55	-0,04	-0,90	0,19	-1,17	-0,12	-2,32	-0,08	1,61	-0,01	-0,16
Rahlstedt	074 027		1.920	-0,65	0,01	-0,75	-0,92	-0,85	-0,69	-1,05	-4,91	0,31	0,76	-0,29	-0,08	-0,48	-0,43
Rahlstedt	074 028		1.220	1,03	-0,64	0,82	0,22	1,27	-0,11	0,78	3,37	0,42	-0,27	1,05	0,31	1,86	0,34

* Gebietsstand: 31.12.2017

** Stand 31.12.2017

Stadtteil*	Stat. Gebiet**	Indikator	Bev. **														Dynamiksumme
			S1	S2	S3	S4	S5	S6	S7	Statussumme	D1	D2	D3	D4	D5	D6	
			S1 Kinder mit Migrationshintergrund S2 Kinder von Alleinerziehenden S3 SGB-II-Empfänger/-innen S4 Arbeitslose S5 Kinder (unter 15 Jahren) in Mindestsicherung S6 Mindestsicherung im Alter S7 Schulabschlüsse (Anteil RS, HS und oHS; bes. Gebietsausschluss)														
			Mittelwert	48,8%	21,5%	10,6%	4,9%	18,2%	8,9%	39,8%	Summe	3,8%	-2,0%	0,6%	-0,5%	0,0%	1,2%
			SI	20,0%	8,7%	11,1%	2,7%	15,9%	8,8%	18,4%	Summe	9,3%	5,0%	5,1%	1,5%	8,7%	4,8%
Rahstede	074 029		1.489	-1,40	-1,18	-0,69	-0,48	-0,90	-0,96	-0,65	-6,26	-0,72	0,46	-0,12	0,44	0,08	-0,37
Rahstede	074 030		2.208	-0,73	-0,34	-0,74	-0,92	-0,83	-0,48	-0,92	-4,95	0,32	0,07	-0,04	0,51	-0,12	-0,49
Rahstede	074 031		2.561	-0,15	1,77	0,20	0,48	0,95	0,26	0,91	4,41	0,36	-0,21	-0,37	-0,14	-0,64	0,11
Rahstede	074 032		662	0,09	0,25	0,31	0,92	0,68	0,64	0,74	3,62	-0,60	0,54	-0,74	0,57	-0,88	0,89
Rahstede	074 033		2.358	0,17	1,39	0,21	0,18	0,46	0,03	1,02	3,46	0,00	1,28	-0,19	-0,14	-0,41	-0,02
Rahstede	074 034		1.333	0,32	1,48	0,40	0,33	0,84	0,72	0,69	4,78	-0,14	1,12	-0,54	-1,18	-0,95	0,60
Rahstede	074 035		3.604	1,34	0,27	2,14	1,65	2,18	0,98	0,78	9,36	0,38	-1,25	1,21	-0,47	0,69	0,46
Rahstede	074 036		1.971	0,93	1,03	0,48	0,55	0,93	0,21	1,35	5,48	0,55	0,38	-0,54	-1,90	-0,95	-0,10
Rahstede	074 037		3.268	0,17	1,03	0,45	0,48	0,68	-0,18	0,36	3,00	0,79	0,19	-0,27	-0,60	-0,43	-0,14
Lohbrügge	075 002		4.895	0,67	-0,98	-0,67	-1,03	-0,84	-0,57	-0,38	-3,81	-0,10	0,70	-0,15	-0,08	-0,05	-0,06
Lohbrügge	075 003		1.836	0,80	0,08	-0,31	-0,33	-0,15	-0,24	0,27	0,12	0,11	1,40	-0,31	-0,34	-0,32	0,03
Lohbrügge	075 004		2.194	-0,35	-0,81	-0,81	-0,99	-0,97	-0,97	-0,09	-4,98	0,46	-0,51	-0,12	0,31	-0,05	-0,51
Lohbrügge	075 005		2.456	0,85	1,17	0,14	0,84	0,89	0,32	0,47	4,69	0,22	-0,17	-0,62	-1,38	-1,22	-0,12
Lohbrügge	075 006		3.727	1,04	1,10	0,60	0,84	0,96	0,06	0,75	5,36	0,12	0,64	-0,21	-2,03	-0,20	0,17
Lohbrügge	075 007		2.305	0,00	0,28	-0,29	0,00	-0,33	0,06	0,08	-0,19	0,27	0,36	-0,35	0,12	-0,28	-0,08
Lohbrügge	075 008		2.080	0,84	1,98	0,50	0,95	0,87	0,32	1,39	6,85	-0,71	1,26	-0,39	0,38	-0,77	0,38
Lohbrügge	075 009		1.451	0,18	1,06	0,37	0,15	0,85	-0,34	1,63	3,89	-0,31	-0,41	-0,35	-0,01	-0,81	-0,20
Lohbrügge	075 010		1.754	-0,38	2,01	-0,24	0,11	0,08	-0,36	0,31	1,52	-0,10	-0,55	-0,02	0,77	0,22	-0,02
Lohbrügge	075 011		1.550	-0,31	0,46	-0,32	-0,26	-0,13	-0,20	0,06	-0,71	0,18	-0,63	-0,19	0,25	-0,31	0,31
Lohbrügge	075 012		896	0,34	1,90	0,06	-0,22	0,24	0,18	0,72	3,22	0,42	0,46	-0,43	-1,25	-0,61	0,21
Lohbrügge	075 013		1.835	-0,11	-0,03	-0,45	-0,55	-0,41	-0,73	0,10	-2,17	-0,67	-1,05	-0,37	-0,66	-0,26	-0,37
Lohbrügge	075 014		784	-0,70	-0,31	-0,20	0,51	-0,31	-0,65	-0,43	-2,10	0,37	-0,03	0,31	0,70	0,60	0,19
Lohbrügge	075 015		2.306	-0,46	1,56	-0,12	-0,19	0,13	-0,57	0,51	0,87	-0,24	0,34	-0,21	-0,60	-0,17	-0,24
Lohbrügge	075 016		2.158	0,03	-0,16	-0,42	-0,44	-0,21	-0,87	0,65	-1,43	0,82	-0,43	0,04	0,05	0,62	-0,12
Lohbrügge	075 017		1.319	-0,46	0,35	-0,18	0,00	0,12	-0,60	-0,74	-1,52	0,19	-0,79	-0,23	0,25	0,30	-0,39

* Gebietsstand: 31.12.2017
 ** Stand 31.12.2017

Stadtteil*	Stat. Gebiet**	Bev. ***															Dynamiksumme						
		S1 Kinder mit Migrationshintergrund							S2 Kinder mit Migrationshintergrund							hoch							
		S1	S2	S3	S4	S5	S6	S7	S1	S2	S3	S4	S5	S6	S7	summe	D1	D2	D3	D4	D5	D6	
		Indikator	Mittelwert														Statussumme	Dynamiksumme					
			48,8%	21,5%	10,6%	4,9%	18,2%	8,9%	39,8%	48,8%	21,5%	10,6%	4,9%	18,2%	8,9%	39,8%	3,8%	-2,0%	0,6%	-0,5%	0,0%	1,2%	
			20,0%	8,7%	11,1%	2,7%	15,9%	8,8%	18,4%	20,0%	8,7%	11,1%	2,7%	15,9%	8,8%	9,3%	5,0%	5,1%	1,5%	8,7%	4,8%		
Lohbrügge	075 018		1.304	1,26	1,49	-0,04	0,33	0,45	-0,04	-1,00	2,45	-0,02	1,62	-0,45	-0,73	-0,71	0,50	0,22					
Lohbrügge	075 019		4.297	0,91	1,00	0,75	1,06	0,93	0,21	1,17	6,03	-0,48	1,42	-0,29	0,12	-0,39	0,15	0,53					
Bergedorf	076 001		3.505	1,06	1,43	0,43	0,62	0,82	-0,09	1,21	5,48	0,14	0,64	-0,14	-0,14	-0,39	0,48	0,59					
Bergedorf	076 002		2.153	1,87	0,22	2,13	1,91	2,16	2,29	1,65	12,21	-0,24	-0,11	-0,04	-1,05	0,15	0,03	-1,26					
Bergedorf	076 003		1.406	0,44	-1,42	-0,12	-0,37	-0,03	-0,35	0,45	-1,41	-0,14	-1,47	0,41	-0,01	0,82	-1,17	-1,57					
Bergedorf	076 004		2.894	0,46	1,73	0,77	0,77	1,23	0,61	-0,45	5,11	-0,03	0,74	0,56	0,18	1,26	-0,57	2,14					
Bergedorf	076 005		1.279	-1,10	0,83	-0,46	-0,26	-0,51	-0,80	-0,92	-3,22	-0,19	-0,57	-0,21	0,31	-0,35	-0,49	-1,51					
Bergedorf	076 007		2.560	-0,79	-0,57	-0,60	-0,74	-0,67	-0,79	-0,75	-4,89	0,40	-0,81	0,02	1,09	0,27	-0,26	0,70					
Bergedorf	076 008		1.830	-1,25	-0,75	-0,83	-0,88	-1,03	-1,01	-1,46	-7,23	0,17	-0,67	-0,06	0,83	0,03	-0,51	-0,21					
Bergedorf	076 010		3.923	-1,07	-0,89	-0,71	-0,92	-0,85	-0,82	-0,95	-6,21	0,07	0,68	-0,15	0,12	-0,05	-0,20	0,45					
Bergedorf	076 011		1.456	-0,25	2,27	0,32	1,03	1,33	-0,42	0,92	5,19	-0,84	0,68	0,47	0,90	0,73	-0,20	1,73					
Bergedorf	076 012		2.737	0,86	-1,01	0,79	0,37	0,54	0,40	-0,43	1,52	-0,49	-0,67	0,08	0,25	0,53	1,29	0,98					
Bergedorf	076 013		3.678	0,30	0,37	0,89	0,81	0,97	0,12	0,16	3,61	1,83	-1,41	1,28	2,20	0,96	0,23	5,08					
Bergedorf	076 014		1.676	-0,26	1,67	-0,12	0,40	-0,05	-0,18	-0,39	1,07	0,51	0,72	0,18	0,44	0,50	-0,18	2,16					
Bergedorf	076 015		1.055	-1,81	0,05	-0,83	-1,03	-0,98	-0,91	-1,17	-6,68	-0,29	-0,69	-0,27	-0,27	-0,33	-0,66	-2,51					
Bergedorf	076 016		1.210	-1,38	-0,21	-0,71	-0,85	-0,99	-0,47	-0,64	-5,25	-0,17	0,42	-0,41	-0,60	-0,67	-0,55	-1,99					
Bergedorf	076 017		1.552	-1,46	0,69	-0,37	-0,41	-0,34	-0,61	-0,63	-3,13	0,14	-0,49	0,10	0,18	0,30	-0,24	-0,01					
Bergedorf	076 018		1.403	-0,31	0,12	-0,11	0,62	-0,07	-0,48	0,29	0,06	0,47	-0,29	-0,06	1,16	0,74	-0,37	1,65					
Bergedorf	076 024		1.280	-0,63	-1,09	-0,78	-1,14	-0,90	-1,01	-0,27	-5,82	0,84	-1,49	-0,12	-0,01	-0,28	-0,24	-1,31					
Curslack	077 001		3.964	-0,34	-1,04	0,41	-0,08	0,40	-0,60	-0,05	-1,30	0,12	-0,65	0,84	0,51	1,39	-0,16	2,04					
Altengamme	078 001		2.246	-1,67	-0,27	-0,69	-0,96	-0,75	-0,91	-0,35	-5,59	-0,09	-0,11	-0,15	-0,14	-0,18	-0,29	-0,96					
Neuengamme	079 001		2.268	-1,59	-0,90	-0,56	-0,74	-0,56	-0,82	-0,03	-5,20	0,44	-0,01	0,19	0,64	0,39	-0,20	1,46					
Neuengamme	079 002		1.437	-1,67	-0,65	-0,76	-1,18	-0,83	-0,89	-0,01	-5,99	0,37	0,42	-0,12	0,12	0,18	-0,31	0,65					
Kirchwerder	080 001		3.458	-1,56	-0,94	-0,83	-1,36	-1,01	-0,87	0,00	-6,56	-0,27	-0,41	-0,19	-0,27	0,03	-0,10	-1,22					
Kirchwerder	080 002		1.795	-1,81	-0,13	-0,87	-1,10	-1,02	-0,98	0,17	-5,76	0,02	0,62	-0,41	0,05	-0,73	-0,24	-0,69					

* Gebietsstand: 31.12.2017

** Stand 31.12.2017

Stadtteil*	Stat. Gebiet**	Indikator	Bev.***														Dynamiksumme						
			S1	S2	S3	S4	S5	S6	S7	S8	S9	S10	S11	S12	S13	S14							
			S1 Kinder mit Migrationshintergrund	S2 Kinder von Alleinerziehenden	S3 SGB-II-Empfänger/-innen	S4 Arbeitslose	S5 Kinder (unter 15 Jahren) in Mindestsicherung	S6 Mindestsicherung im Alter	S7 Schulabschlüsse (Anteil RS, HS und oHS; bes. Gebietsausschluss)	S8	S9	S10	S11	S12	S13	S14	D1 Kinder mit Migrationshintergrund 2016-2013	D2 Kinder von Alleinerziehenden 2016-2013	D3 SGB-II-Empfänger/-innen 2016-2013	D4 Arbeitslose 2016-2013	D5 Kinder in Mindestsicherung 2016-2013	D6 Mindestsicherung im Alter 2016-2013	positiv
			Mittelwert	48,8%	21,5%	10,6%	4,9%	18,2%	8,9%	39,8%							3,8%	-2,0%	0,6%	-0,5%	0,0%	1,2%	
			SI	20,0%	8,7%	11,1%	2,7%	15,9%	8,8%	18,4%							9,3%	5,0%	5,1%	1,5%	8,7%	4,8%	
Kirchwerder	080 003		2.973	-1,14	-0,20	-0,03	-0,48	0,02	-0,79	0,64							1,04	-0,03	0,86	0,70	1,41	-0,14	3,85
Kirchwerder	080 004		1.684	-1,85	-1,42	-0,85	-1,21	-1,04	-0,80	-0,29							-0,15	0,28	-0,25	0,38	-0,05	-0,18	0,01
Ochsenwerder	081 001		2.628	-1,27	-0,51	-0,72	-0,88	-0,90	-0,81	-0,19							-0,15	0,38	-0,08	0,44	-0,24	-0,12	0,23
Reitbrook	082 001		506	-1,76	-1,50	-0,83	-1,25	-0,88	-1,01	-0,80							-1,03	1,46	-0,12	0,12	0,26	-0,41	0,28
Allermöhe	083 003		1.066	-0,80	-0,42	-0,82	-0,99	-0,96	-0,90	-0,04							-1,38	0,11	-0,23	0,25	-0,16	-0,35	-1,75
Billwerder	084 001		1.023	-1,27	-0,14	-0,61	-0,77	-0,73	-0,59	1,37							0,05	0,28	-0,04	0,18	0,32	-0,02	0,78
Billwerder	084 002		2.761	2,36	-1,25	5,98	-1,69	3,74	3,89	-0,35							6,90	-3,45	11,45	-2,68	7,10	7,72	27,04
Moorfleet	085 001		1.254	-0,87	-0,65	-0,10	0,07	-0,53	0,09	0,81							-1,03	0,34	-0,08	0,77	0,21	0,69	0,89
Tatenberg	086 001		558	-1,79	-1,22	-0,85	-0,81	-1,14	-1,01	-0,56							-0,53	1,38	0,04	1,55	0,00	-0,45	1,99
Spadenland	087 001		514	-1,97	-0,49	-0,80	-0,92	-1,04	-0,82	-1,00							0,17	1,22	-0,33	0,25	-0,58	-0,29	0,44
Neuallermöhe	107 001		1.841	1,70	-0,25	0,38	-0,19	0,27	2,39	0,56							-0,47	0,01	-0,23	-1,12	0,06	-0,24	-1,99
Neuallermöhe	107 002		1.005	1,83	0,04	1,04	1,25	1,11	3,68	-0,31							0,82	-2,56	1,24	0,90	0,93	2,59	3,92
Neuallermöhe	107 003		1.299	1,48	-0,79	-0,35	-0,70	-0,36	-0,17	-0,75							4,97	-1,58	-0,43	-1,83	-1,11	4,08	4,10
Neuallermöhe	107 004		1.380	1,68	0,80	1,89	1,69	2,02	2,33	1,01							-0,12	0,64	-0,23	-1,18	-0,09	0,27	-0,71
Neuallermöhe	107 005		2.308	1,89	0,45	0,95	0,40	1,22	3,35	1,31							-0,06	0,78	0,29	-0,08	0,91	-0,31	1,53
Neuallermöhe	107 006		2.053	1,35	1,16	0,61	0,51	0,82	1,89	0,35							-0,09	0,21	0,02	-0,21	-0,19	0,15	-0,10
Neuallermöhe	107 007		630	0,96	-0,18	0,20	0,07	0,05	0,07	0,86							-0,03	0,01	-0,31	-0,86	-0,30	0,11	-1,37
Neuallermöhe	107 008		1.664	1,81	1,05	2,05	1,76	1,88	4,08	1,42							-0,37	0,19	0,18	0,12	-0,01	0,34	0,45
Neuallermöhe	107 009		1.751	1,48	-1,73	-0,82	-1,14	-1,09	0,33	-1,12							-0,10	-0,07	-0,12	-1,12	-0,36	0,34	-1,43
Neuallermöhe	107 010		1.828	1,63	0,49	2,24	1,65	1,56	1,51	1,56							-0,02	0,86	-0,15	0,57	-0,47	0,96	1,74
Neuallermöhe	107 011		753	0,22	-1,21	-0,85	-0,85	-1,14	-0,93	-0,35							0,31	-0,19	-0,04	0,12	0,43	-0,24	0,39
Neuallermöhe	107 012		1.810	1,32	2,15	0,87	1,43	1,38	0,82	0,87							-0,13	0,90	-0,31	0,18	0,05	0,34	1,03
Neuallermöhe	107 013		2.610	1,61	1,39	0,57	0,48	0,79	1,47	0,74							0,29	-2,24	4,59	1,87	3,79	0,50	8,80
Neuallermöhe	107 014		1.219	0,40	-0,58	-0,29	-0,08	-0,36	-0,85	0,09							1,14	-0,47	0,66	-0,86	0,29	0,40	1,16
Neuallermöhe	107 015		1.693	0,72	-1,16	-0,67	-0,96	-0,79	-0,84	-0,56							0,13	-0,09	0,14	-0,34	0,44	-0,26	0,02

* Gebietsstand: 31.12.2017

** Stand 31.12.2017

Stadtteil*	Stat. Gebiet*	Indikator	Bev. **														Dynamiksumme	
			S1	S2	S3	S4	S5	S6	S7	Statussumme	D1	D2	D3	D4	D5	D6		
			S1 Kinder mit Migrationshintergrund	S2 Kinder von Alleinerziehenden	S3 SGB-II-Empfänger/-innen	S4 Arbeitslose	S5 Kinder (unter 15 Jahren) in Mindestsicherung	S6 Mindestsicherung im Alter	S7 Schulabschlüsse (Anteil RS, HS und oHS; bes. Gebietsausschluss)	hoch > -5,77	mittel	D1 Kinder mit Migrationshintergrund 2016-2013	D2 Kinder von Alleinerziehenden 2016-2013	D3 SGB-II-Empfänger/-innen 2016-2013	D4 Arbeitslose 2016-2013	D5 Kinder in Mindestsicherung 2016-2013	D6 Mindestsicherung im Alter 2016-2013	positiv -3,6
			Mittelwert	48,8%	21,5%	10,6%	4,9%	18,2%	8,9%	39,8%	summe	3,8%	-2,0%	0,6%	-0,5%	0,0%	1,2%	
			SI	20,0%	8,7%	11,1%	2,7%	15,9%	8,8%	18,4%		9,3%	5,0%	5,1%	1,5%	8,7%	4,8%	
Marmstorf	095 002		953	-1,20	-0,43	-0,87	-1,21	-1,00	-0,93	-0,80	-6,46	0,02	-1,47	-0,15	-0,60	-0,80	-0,04	-3,04
Marmstorf	095 003		1.030	-0,83	-0,79	-0,73	-1,33	-0,90	-0,93	-1,50	-7,02	-0,01	0,15	0,19	0,64	0,36	-0,20	1,13
Marmstorf	095 004		1.985	-0,43	-0,66	-0,46	-0,74	-0,42	-0,82	-0,56	-4,08	0,38	1,06	-0,04	0,57	0,24	-0,20	2,01
Marmstorf	095 005		1.468	-0,75	-0,63	-0,72	-0,66	-0,84	-0,82	-0,84	-5,27	-0,26	0,74	-0,35	-0,79	0,42	0,69	0,44
Eißendorf	096 001		3.399	0,53	1,03	0,20	0,55	0,67	-0,18	1,20	4,00	-0,14	0,36	-0,15	0,18	0,08	-1,77	-1,45
Eißendorf	096 002		2.812	0,73	0,22	0,24	0,18	0,44	0,20	1,08	3,08	0,26	0,05	-0,15	-0,73	-0,52	-0,60	-1,69
Eißendorf	096 003		1.997	0,27	-0,91	-0,30	-0,74	-0,12	-0,68	-0,44	-2,93	-0,26	0,48	-0,12	-0,47	-0,16	0,25	-0,27
Eißendorf	096 004		2.439	1,25	1,88	0,78	1,03	1,28	1,03	1,02	8,28	0,45	-0,07	0,10	-0,01	0,44	-0,33	0,58
Eißendorf	096 005		2.549	0,85	0,68	0,20	0,66	0,88	-0,51	1,39	4,14	-0,23	0,58	-0,25	0,25	-0,42	-0,33	-0,40
Eißendorf	096 006		4.071	-0,25	-0,20	-0,42	-0,44	-0,33	-0,74	-0,33	-2,71	0,24	0,01	-0,21	-0,21	0,12	-0,24	-0,30
Eißendorf	096 007		1.687	0,15	-0,28	-0,56	-0,44	-0,61	-0,39	-0,32	-2,45	-0,47	0,72	-0,31	-0,34	-0,19	0,25	-0,34
Eißendorf	096 008		869	1,55	0,60	1,09	1,87	1,33	0,06	0,76	7,27	-0,09	-0,17	0,06	0,44	-0,18	0,05	0,11
Eißendorf	096 009		2.275	0,46	-0,25	-0,13	-0,22	0,08	-0,68	0,18	-0,56	0,64	0,26	0,33	-0,21	0,90	-0,35	1,56
Eißendorf	096 010		2.442	-0,02	-0,90	-0,37	-0,30	-0,27	-0,74	-0,27	-2,88	0,00	0,34	-0,62	-0,86	-0,96	0,38	-1,73
Heimfeld	097 001		1.210	0,70	-1,14	0,88	0,33	1,07	-0,45	0,66	2,04	0,59	-0,69	-0,27	-0,73	-1,89	-0,24	-3,23
Heimfeld	097 003		1.440	1,95	0,75	1,47	1,80	1,62	1,20	2,30	11,09	0,07	0,42	-0,15	-0,73	0,00	-0,22	-0,62
Heimfeld	097 005		1.599	-0,41	-1,80	-0,63	-0,52	-0,80	-0,90	-1,02	-6,08	1,40	0,13	-0,14	0,57	0,00	-0,26	1,71
Heimfeld	097 006		2.332	-0,63	-0,12	-0,49	-0,15	-0,60	-0,67	-0,46	-3,11	10,35	1,70	12,87	4,67	7,70	17,25	54,54
Heimfeld	097 007		2.790	1,42	0,80	0,64	0,73	1,10	1,02	1,11	6,83	-0,11	-0,73	0,16	1,16	-0,26	0,77	0,98
Heimfeld	097 008		2.944	0,57	-0,23	-0,37	0,00	-0,50	-0,03	-0,03	-0,59	-0,05	0,44	-0,12	0,83	-0,31	-0,33	0,47
Heimfeld	097 009		2.868	1,30	1,03	0,53	0,73	1,18	0,42	1,84	7,05	-0,18	0,82	-0,47	-0,79	-0,44	-0,31	-1,37
Heimfeld	097 010		3.616	0,75	0,12	0,04	-0,04	0,17	0,12	-0,12	1,04	-0,02	-0,31	-0,68	-1,90	-1,48	0,15	-4,23
Heimfeld	097 011		3.142	0,50	0,83	0,21	0,11	0,89	-0,32	0,85	3,07	-0,64	1,88	-0,54	-1,05	-0,35	1,20	0,49
Moorburg	098 002		556	-1,61	0,42	-0,18	-0,48	-0,27	-0,02	0,56	-1,59	-0,16	0,19	0,08	0,77	0,00	-0,12	0,76
Hausbruch	100 002		2.799	1,03	-0,33	-0,27	-0,77	0,11	-0,35	-0,27	-0,85	0,92	-0,47	-0,29	-0,86	-0,85	-0,16	-1,71

* Gebietsstand: 31.12.2017
 ** Stand 31.12.2017

Stadtteil*	Stat. Gebiet**	Indikator	Bev.***														Dynamiksumme
			S1	S2	S3	S4	S5	S6	S7	S1	D2	D3	D4	D5	D6		
			S1 Kinder mit Migrationshintergrund S2 Kinder von Alleinerziehenden S3 SGB-II-Empfänger/-innen S4 Arbeitslose S5 Kinder (unter 15 Jahren) in Mindestsicherung S6 Mindestsicherung im Alter S7 Schulabschlüsse (Anteil RS, HS und oHS; bes. Gebietsausschluss)														
			D1 Kinder mit Migrationshintergrund 2016-2013 D2 Kinder von Alleinerziehenden 2016-2013 D3 SGB-II-Empfänger/-innen 2016-2013 D4 Arbeitslose 2016-2013 D5 Kinder in Mindestsicherung 2016-2013 D6 Mindestsicherung im Alter 2016-2013														
			hoch > -5,77 mittel -5,77 bis +5,77 niedrig +5,77 bis +8,66 sehr niedrig > +8,66														
			Statussumme 3,8% 9,3% 2,0% 5,0% 0,6% 0,6% -0,5% 0,0% 1,2% 0,6% 5,1% 1,5% 8,7% 4,8%														
Hausbruch	100 004	3.881	1,79	0,82	1,85	2,61	2,10	1,36	1,09	1,09	0,46	-1,29	0,54	1,16	1,05	-0,08	1,84
Hausbruch	100 005	1.793	0,44	-0,82	-0,27	0,07	-0,41	-0,73	0,83	0,83	-0,02	-0,57	-0,33	0,05	-0,89	0,71	-1,05
Hausbruch	100 006	853	0,25	-1,04	-0,44	-0,88	-0,21	-0,96	-0,21	-0,21	0,29	0,09	-0,10	-0,01	-0,02	-0,08	0,18
Hausbruch	100 007	4.291	1,74	0,98	0,63	0,99	1,19	1,13	1,07	1,07	0,69	0,56	0,06	0,44	0,39	-0,29	1,86
Hausbruch	100 008	638	1,03	1,61	0,68	0,84	1,00	-0,37	2,06	2,06	-0,44	-0,31	0,00	-0,21	0,09	-0,26	-1,13
Hausbruch	100 009	1.978	-0,69	-1,14	-0,88	-1,47	-1,06	-0,81	0,08	0,08	2,09	0,34	3,69	2,65	3,26	0,03	12,06
Hausbruch	100 010	422	-0,40	-1,63	-0,72	-0,70	-1,14	-0,91	-1,33	-1,33	-0,01	0,78	-0,10	0,12	0,47	0,38	1,64
Neugraben-Fischbek	101 003	1.055	2,56	-1,73	6,79	0,66	3,08	8,64	-2,16	-2,16	0,73	-0,91	0,43	0,90	0,78	0,11	2,04
Neugraben-Fischbek	101 004	964	1,34	-0,35	0,77	0,81	0,26	3,21	1,34	1,34	0,32	0,72	0,04	0,70	-0,31	-0,10	1,38
Neugraben-Fischbek	101 005	2.323	0,58	-1,46	-0,70	-0,74	-0,87	-0,90	0,32	0,32	0,58	0,32	-0,08	-1,44	0,42	-0,22	-0,43
Neugraben-Fischbek	101 006	1.787	1,29	-0,19	0,25	-0,19	0,37	-0,01	0,43	0,43	-0,25	0,76	-0,19	-0,01	0,01	1,78	2,10
Neugraben-Fischbek	101 007	2.932	1,44	0,64	0,77	0,99	0,71	0,37	1,03	1,03	-0,34	1,00	0,29	1,03	0,38	1,68	4,04
Neugraben-Fischbek	101 009	3.137	1,43	1,73	1,16	1,95	1,24	1,44	1,61	1,61	-0,05	0,44	0,00	0,51	0,15	-1,61	-0,57
Neugraben-Fischbek	101 010	3.609	-0,12	-0,23	-0,19	0,11	-0,12	-0,73	-0,06	-0,06	-0,06	0,38	-1,13	0,64	-0,88	0,79	-0,27
Neugraben-Fischbek	101 011	2.181	1,11	-0,52	0,47	0,73	1,07	-0,43	0,25	0,25	-0,18	0,66	-1,32	-0,08	-1,40	1,35	-0,97
Neugraben-Fischbek	101 012	1.654	0,60	-0,99	0,16	0,51	0,59	-0,66	1,08	1,08	-0,16	0,92	-0,70	-0,53	-0,25	-0,49	-1,22
Neugraben-Fischbek	101 013	3.022	1,27	1,20	0,73	1,47	1,05	1,13	1,32	1,32	-0,41	-0,03	0,10	0,25	-0,62	1,18	0,48
Neugraben-Fischbek	101 014	3.405	-0,20	-0,48	-0,20	-0,26	0,04	-0,56	-0,10	-0,10	-0,28	1,08	-0,35	0,18	-0,56	2,67	2,75
Neugraben-Fischbek	101 016	3.460	-0,86	-0,42	-0,64	-0,70	-0,73	-0,85	-1,17	-1,17	0,56	-0,15	-0,12	0,57	-0,09	-0,02	0,76
Francop	102 001	709	-1,88	-0,35	-0,63	-1,21	-0,70	-0,66	-0,35	-0,35	-0,37	-2,04	-0,19	0,25	-0,16	-0,80	-3,31
Neuenfelde	103 001	886	0,92	-1,85	1,62	1,36	1,16	-0,71	0,22	0,22	0,17	0,15	-0,04	0,57	0,00	-0,10	0,77
Neuenfelde	103 002	1.950	1,52	0,04	0,90	1,39	1,22	-0,18	1,30	1,30	-0,30	0,90	-0,54	0,51	-0,28	0,00	0,28
Neuenfelde	103 003	1.135	-0,82	-0,74	-0,47	-0,74	-0,34	-0,63	0,56	0,56	0,24	0,03	-1,09	-0,79	-1,43	0,69	-2,35
Neuenfelde	103 004	890	-0,35	-1,34	-0,33	0,15	-0,53	-0,80	0,01	0,01	-0,04	-0,01	-0,19	1,16	-0,43	-0,62	-0,13
Cranz	104 001	840	0,36	-0,14	-0,02	0,33	0,23	-0,48	-0,21	-0,21	-0,01	-0,13	-0,17	-0,34	-0,22	-0,33	-1,19

* Gebietsstand: 31.12.2017

** Stand 31.12.2017

