



Hamburg. Deine Perlen.
Integrierte Stadtteilentwicklung

Sozialmonitoring Integrierte Stadtteilentwicklung

Bericht 2015 – Anhang



GEWOS
Institut für Stadt-, Regional-
und Wohnforschung GmbH

Felix Arnold
Jannis von Lüde

Telefon +49(0)40 – 69712-0
Fax +49(0)40 – 69712-220
E-Mail info@gewos.de
Homepage www.gewos.de

Karten- und Tabellenband

Im Auftrag der Freien und Hansestadt Hamburg, vertreten durch:
Behörde für Stadtentwicklung und Wohnen
Amt für Wohnen, Stadterneuerung und Bodenordnung
Neuenfelder Straße 19
21109 Hamburg

Hamburg, Januar 2016

Inhaltsverzeichnis

Kartenverzeichnis.....	I
Tabellenverzeichnis.....	II
Karten	1
Tabellen	22
Anhang 1: Entwicklung der statusniedrigen Gebiete im Zeitverlauf	36
Anhang 2: Indizes auf Ebene der statistischen Gebiete.....	43
Anhang 3: Indikatoren auf Ebene der statistischen Gebiete (z-Werte).....	65

Kartenverzeichnis

Karte 1	Statusindex 2015	1
Karte 2	Räumliche Schwerpunkte der „statusniedrigen“ Gebiete 2015	2
Karte 3	Gebiete mit Wechsel der Statusindex-Klasse von 2014 auf 2015.....	3
Karte 4	Räumliche Lage der „statusniedrigen“ Gebiete 2015.....	4
Karte 5	Dynamikindex 2015.....	5
Karte 6	Alternativer Dynamikindex 2015.....	6
Karte 7	Gesamtindex 2014	7
Karte 8	Gesamtindex 2015	8
Karte 9	Gesamtindex 2015 und Fördergebiete der Integrierten Stadtteilentwicklung	9
Karte 10	Statistische Gebiete ohne Statuswechsel 2010 bis 2015 (nur „statusniedrige“ Gebiete)	10
Karte 11	Anteil der unter 18-Jährigen an der Gesamtbevölkerung.....	11
Karte 12	Anteil der 65-Jährigen und Älteren an der Gesamtbevölkerung.....	12
Karte 13	Anteil Kinder und Jugendliche mit Migrationshintergrund	13
Karte 14	Anteil Kinder von Alleinerziehenden	14
Karte 15	Anteil der SGB-II-Empfänger/innen	15
Karte 16	Arbeitslosenrate	16
Karte 17	Kinder in Mindestsicherung	17
Karte 18	Mindestsicherung im Alter	18
Karte 19	Anteil der Schüler/-innen ohne höheren Schulabschluss.....	19
Karte 20	Wanderungssaldo je 100 Einwohner	20
Karte 21	Wanderungsvolumen je 100 Einwohner	21

Tabellenverzeichnis

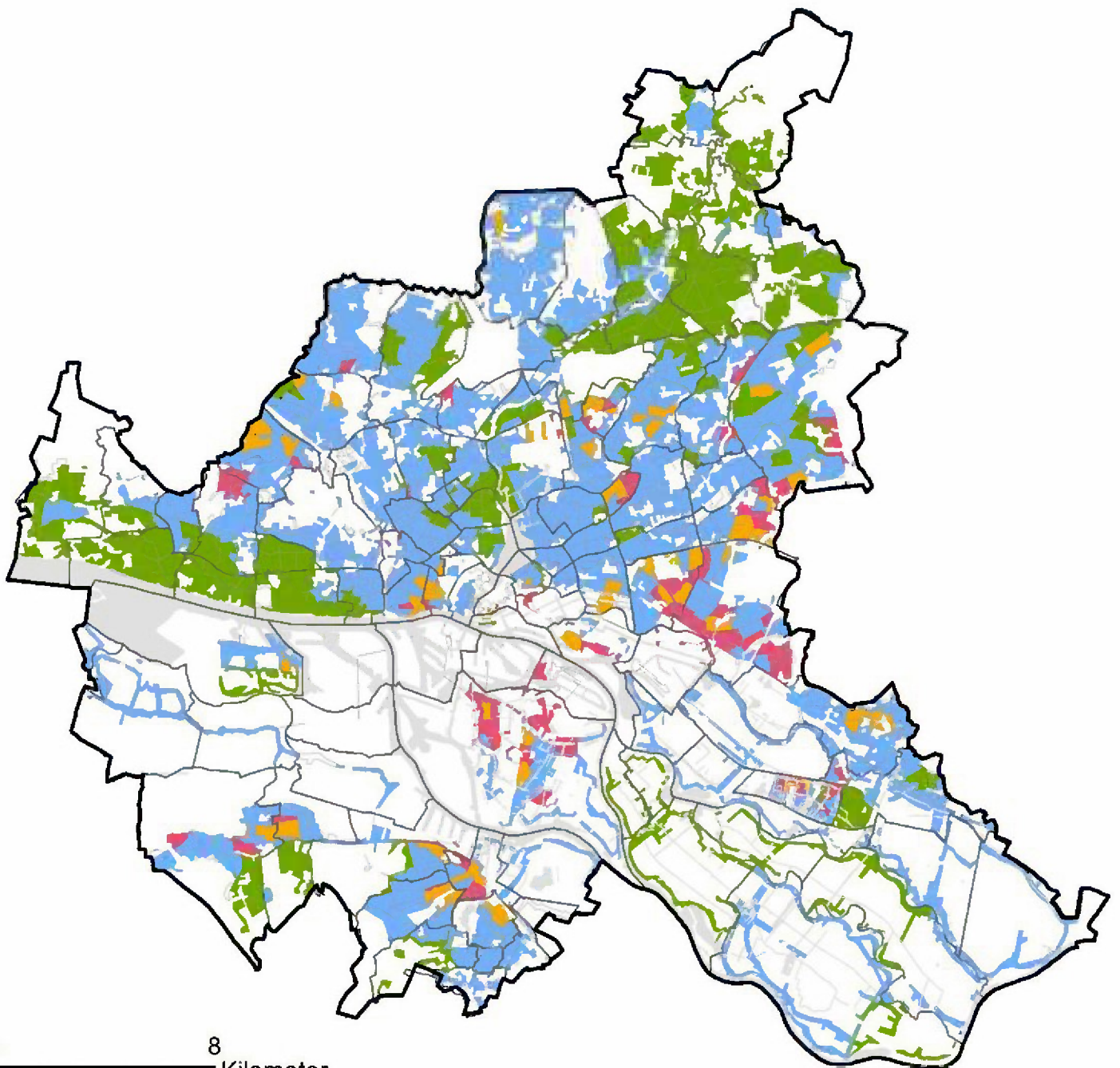

Tabelle 1	Anzahl der statistischen Gebiete nach Statusindex-Klassen 2014 und 2015	23
Tabelle 2	Neue und entfallene statistische Gebiete	23
Tabelle 3	Gebiete mit Statuswechsel differenziert nach Statusindex-Klassen.....	23
Tabelle 4	Anzahl der statistischen Gebiete nach Dynamikindex-Klassen 2014 und 2015 ...	24
Tabelle 5	Zuordnung des im letzten Jahr nicht berücksichtigten Gebiets	24
Tabelle 6	Aufmerksamkeitsindikatoren 2013 bis 2015	24
Tabelle 7	Gesamtindex 2014 und 2015: Anzahl der Gebiete nach Gesamtindex-Klassen ..	25
Tabelle 8	Gesamtindex 2015: Anteil der Gebiete nach Gesamtindex-Klassen (in%)*	25
Tabelle 9	Gesamtindex und Verteilung der Statistischen Gebiete (Hamburg gesamt)*	26
Tabelle 10	Gesamtindex und Verteilung der Einwohnerzahlen (Hamburg gesamt)*	26
Tabelle 11	Gesamtindex und Verteilung der Einwohnerzahlen (Bezirk Hamburg-Mitte)*	27
Tabelle 12	Gesamtindex und Verteilung der Einwohnerzahlen (Bezirk Altona)*	27
Tabelle 13	Gesamtindex und Verteilung der Einwohnerzahlen (Bezirk Eimsbüttel)*	28
Tabelle 14	Gesamtindex und Verteilung der Einwohnerzahlen (Bezirk Hamburg-Nord)*	28
Tabelle 15	Gesamtindex und Verteilung der Einwohnerzahlen (Bezirk Wandsbek)*	29
Tabelle 16	Gesamtindex und Verteilung der Einwohnerzahlen (Bezirk Bergedorf)*	29
Tabelle 17	Gesamtindex und Verteilung der Einwohnerzahlen (Bezirk Harburg)*	30
Tabelle 18	Gebiete mit einem niedrigen Status und einer negativen Dynamik	30
Tabelle 19	Gebiete mit einem „sehr niedrigen“ Status und einer „negativen“ Dynamik	31
Tabelle 20	Gebiete mit einem höheren Statusindex 2015 (nur „statusniedrige“ Gebiete 2014).....	31
Tabelle 21	Gebiete mit einem niedrigeren Statusindex (nur „statusniedrige“ Gebiete 2015) ..	32
Tabelle 22	Anzahl der Statistischen Gebiete in Fördergebieten der Integrierten Stadtteilentwicklung nach Gesamtindex-Klassen	32
Tabelle 23	Fördergebiete der Integrierten Stadtteilentwicklung: Gesamtindex und Ver- teilung der Einwohnerzahlen	33
Tabelle 24	Statistische Gebiete in Fördergebieten der Integrierten Stadtteilentwicklung mit einem höheren Statusindex im Vergleich zu 2014 (nur statusniedrige Gebiete 2014)	33
Tabelle 25	Statistische Gebiete in Fördergebieten der Integrierten Stadtteilentwicklung mit einem niedrigeren Statusindex im Vergleich zu 2014 (nur statusniedrige Gebiete 2015)	34
Tabelle 26	Statusniedrige Gebiete nach Ausprägung des Status.....	34
Tabelle 27	Mittelwerte und Standardabweichungen differenziert nach Statusindex- Klassen	35

Karten



Statusindex

-  hoch
-  mittel
-  niedrig
-  sehr niedrig

-  Unbewohnte Gebiete sowie statistische Gebiete unter 300 Einwohner/innen
-  Stadtteilgrenze
-  Gewässer

Datenquelle: Statistikamt Nord
Stand: 2014

Datenbearbeitung
und Kartographie: GEWOS

Karte 2 Räumliche Schwerpunkte der „statusniedrigen“ Gebiete 2015

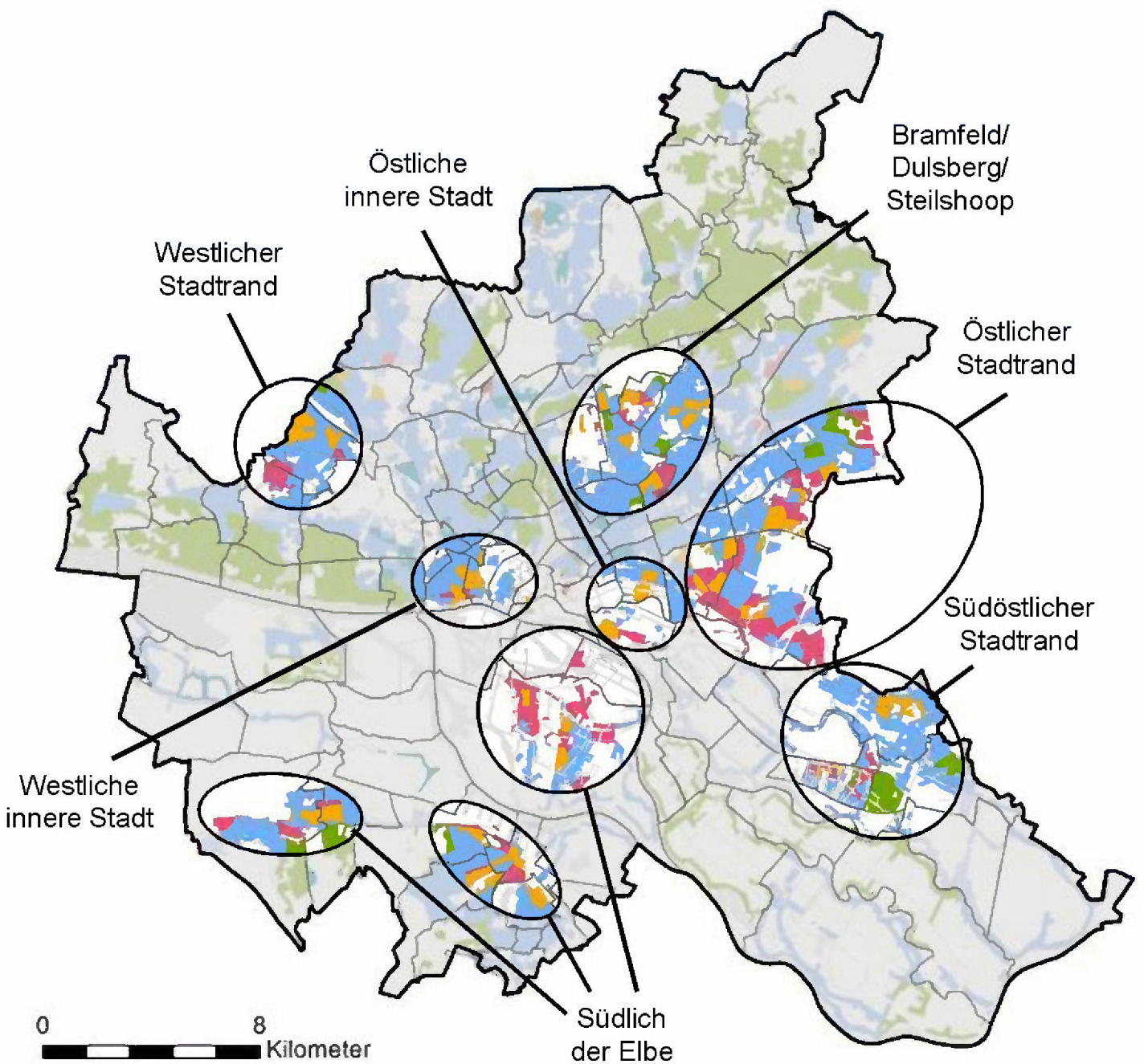

Statusindex

- hoch
- mittel
- niedrig
- sehr niedrig

- Unbewohnte Gebiete sowie statistische Gebiete unter 300 Einwohner/innen
- Stadtteilgrenze
- Gewässer

Datenquelle: Statistikamt Nord
Stand: 2014

Datenbearbeitung
und Kartographie: GEWOS

Karte 3 Gebiete mit Wechsel der Statusindex-Klasse von 2014 auf 2015

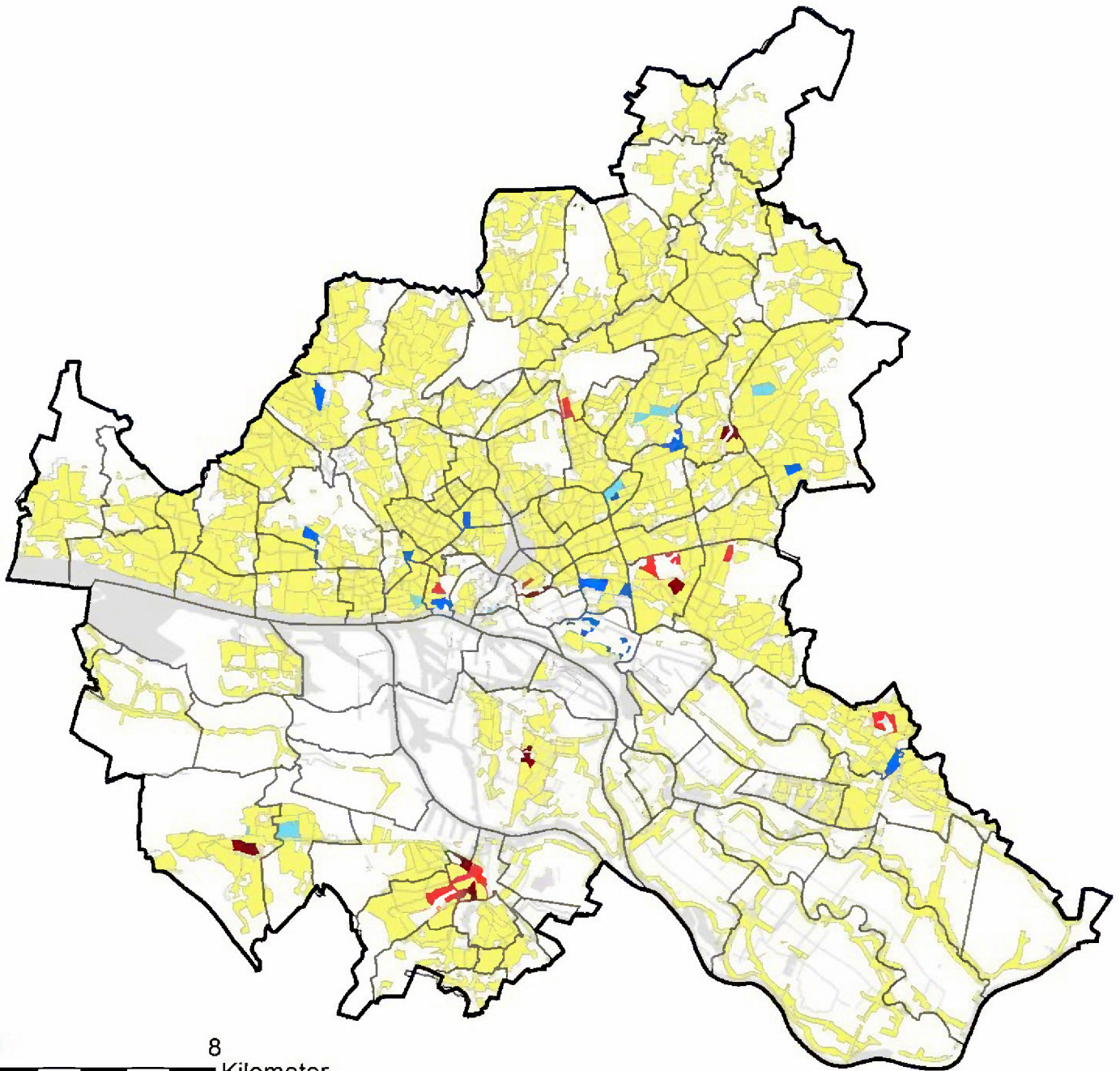

0 8
Kilometer

- Niedrig → mittel
- Sehr niedrig → niedrig
- mittel → niedrig
- niedrig → sehr niedrig
- alle übrigen Gebiete

- Unbewohnte Gebiete sowie statistische Gebiete unter 300 Einwohner/innen
- Stadtteilgrenze
- Gewässer

Datenquelle: Statistikamt Nord
Stand: 2014

Datenbearbeitung
und Kartographie: GEWOS

Karte 4 Räumliche Lage der „statusniedrigen“ Gebiete 2015

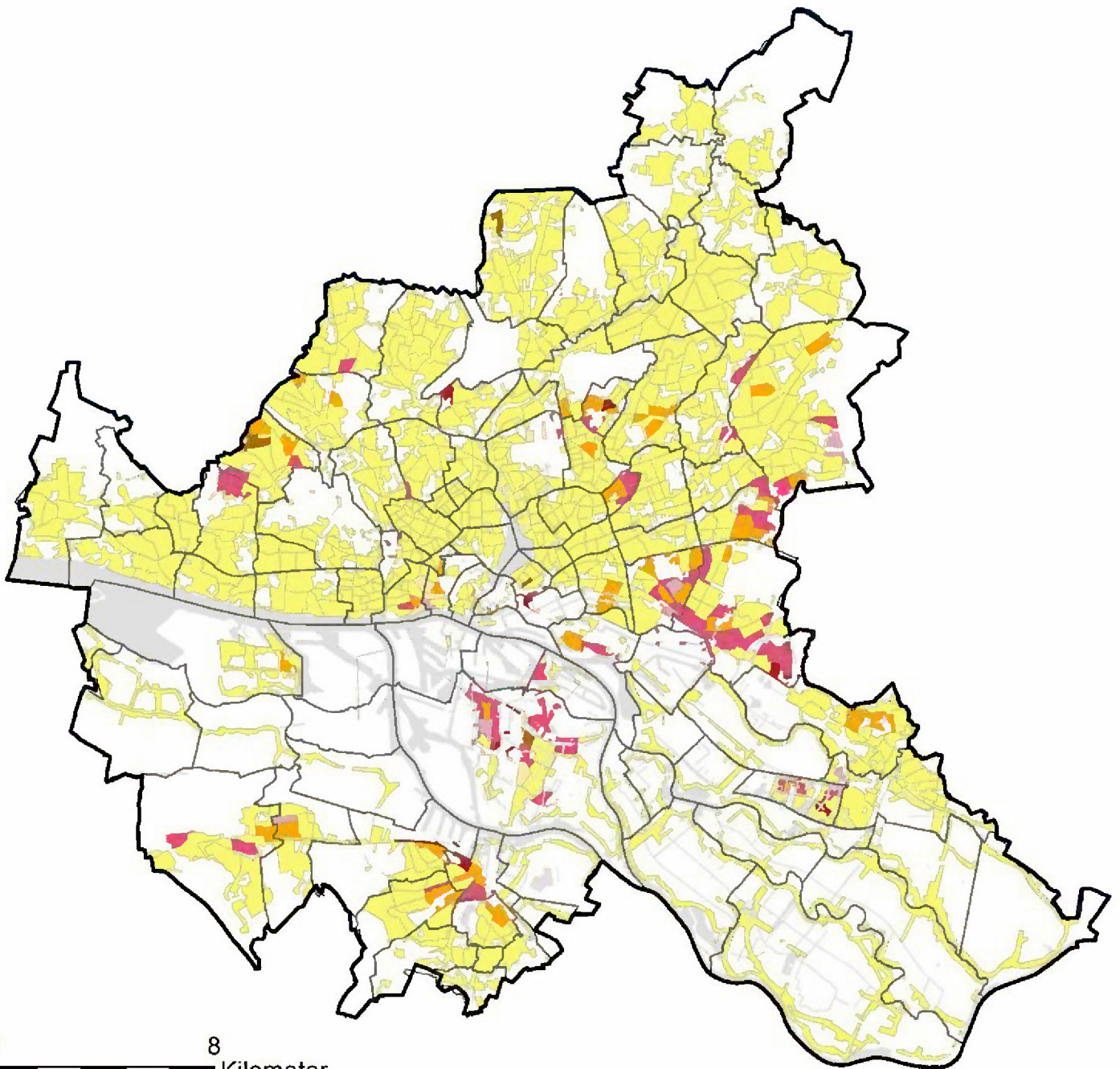

0 8
Kilometer

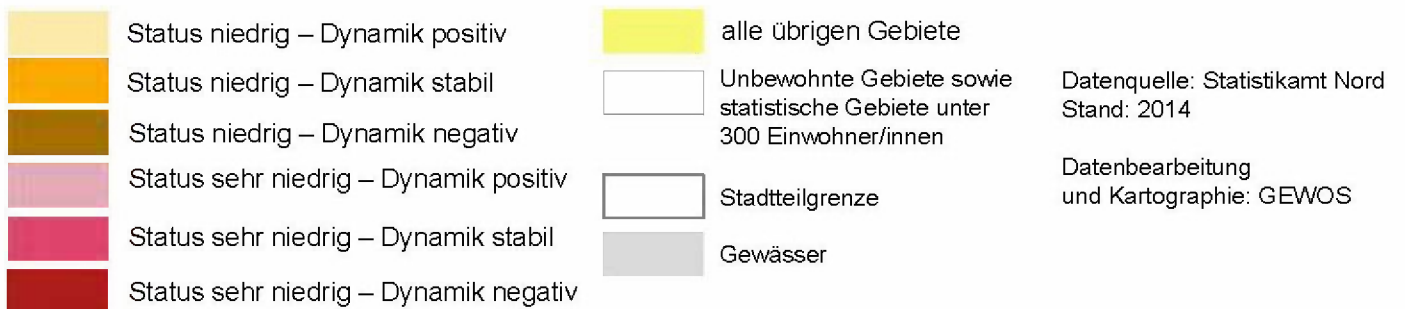

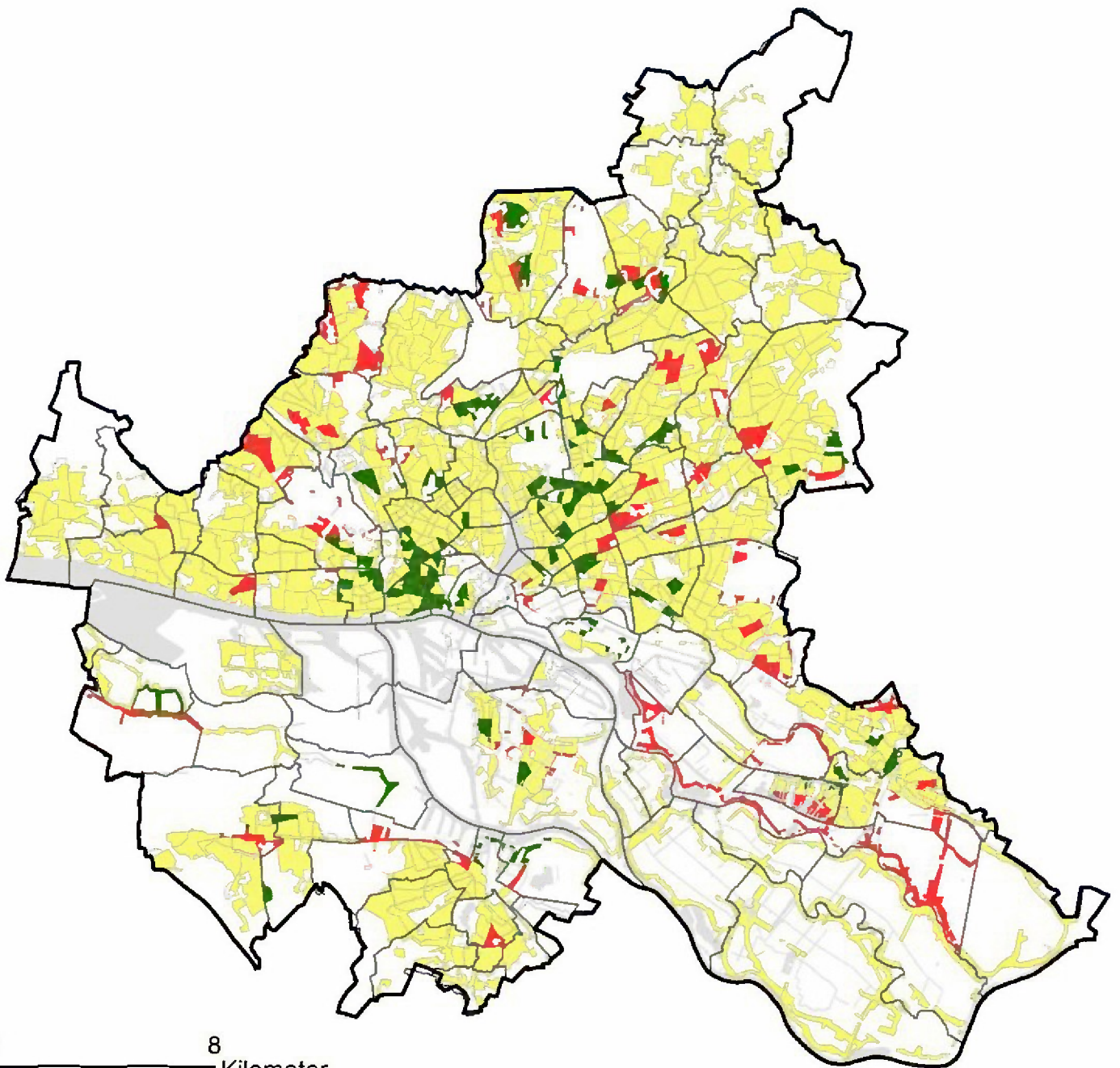



0 8
Kilometer

Dynamikindex

-  positiv
-  stabil
-  negativ

-  Unbewohnte Gebiete sowie statistische Gebiete unter 300 Einwohner/innen
-  Stadtteilgrenze
-  Gewässer

Datenquelle: Statistikamt Nord
Stand: 2014

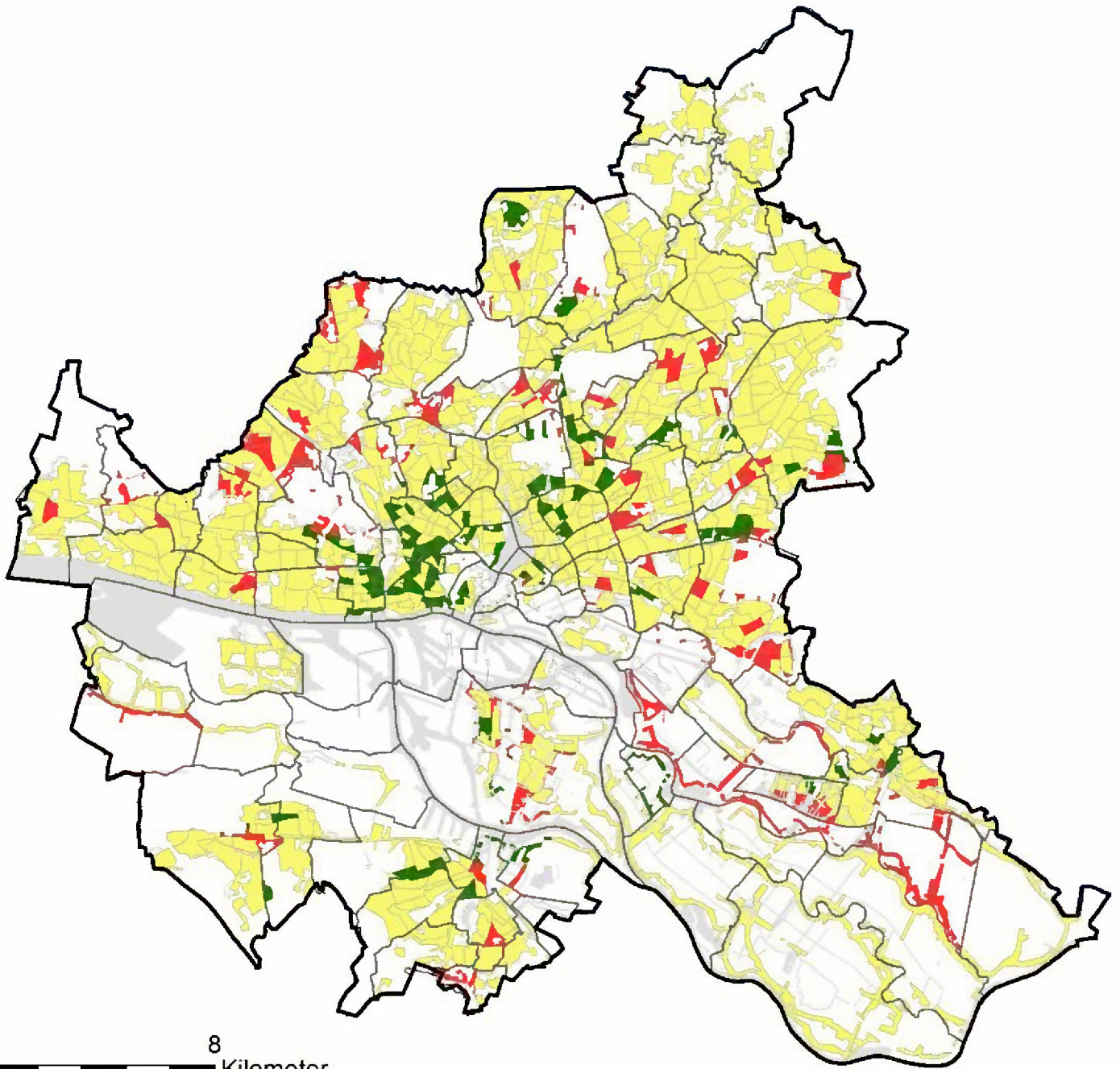

Datenbearbeitung
und Kartographie: GEWOS



0 8
Kilometer

Dynamikindex

-  positiv
-  stabil
-  negativ

-  Unbewohnte Gebiete sowie statistische Gebiete unter 300 Einwohner/innen
-  Stadtteilgrenze
-  Gewässer

Datenquelle: Statistikamt Nord
Stand: 2014

Datenbearbeitung
und Kartographie: GEWOS

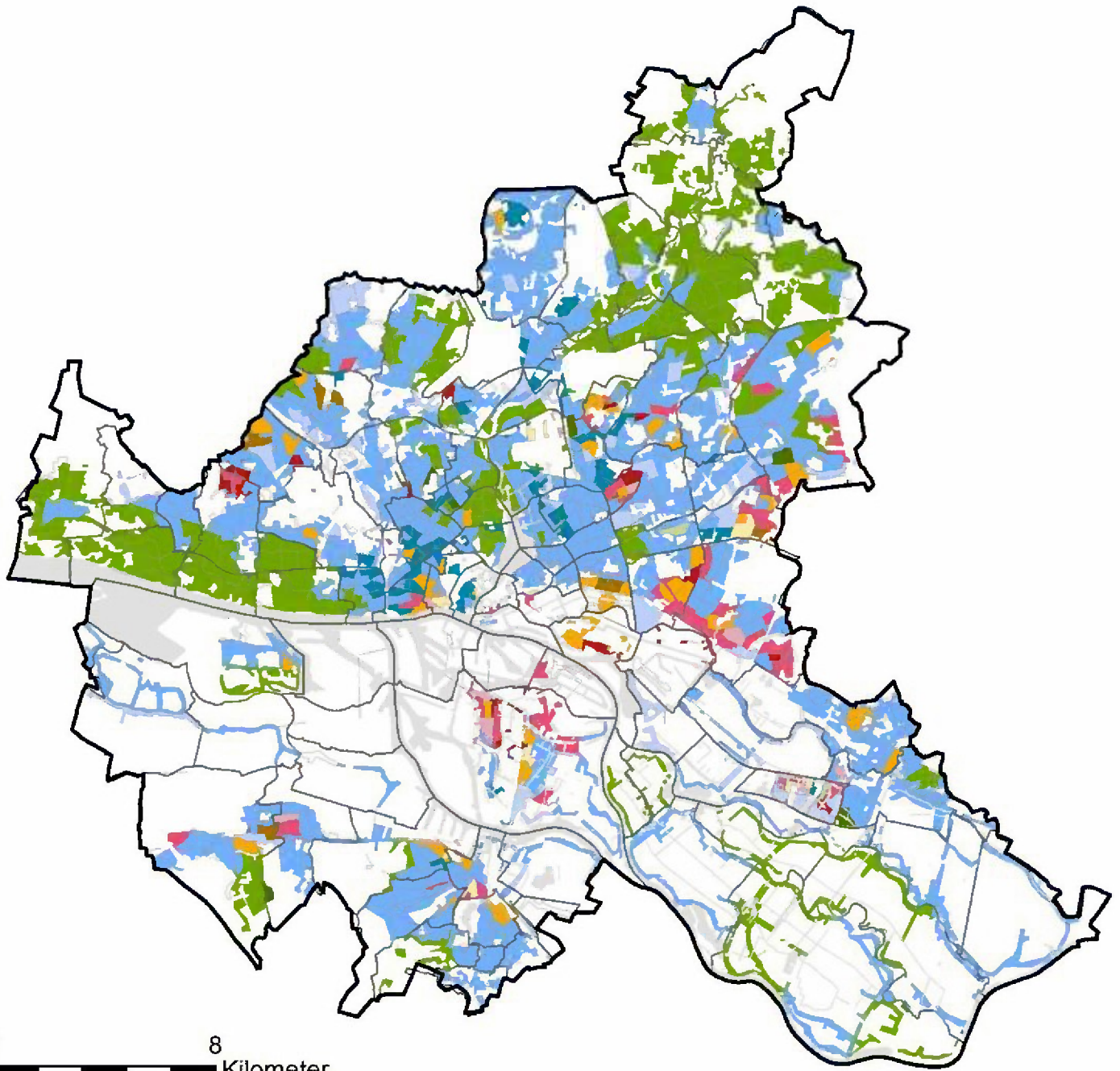

0 8
Kilometer



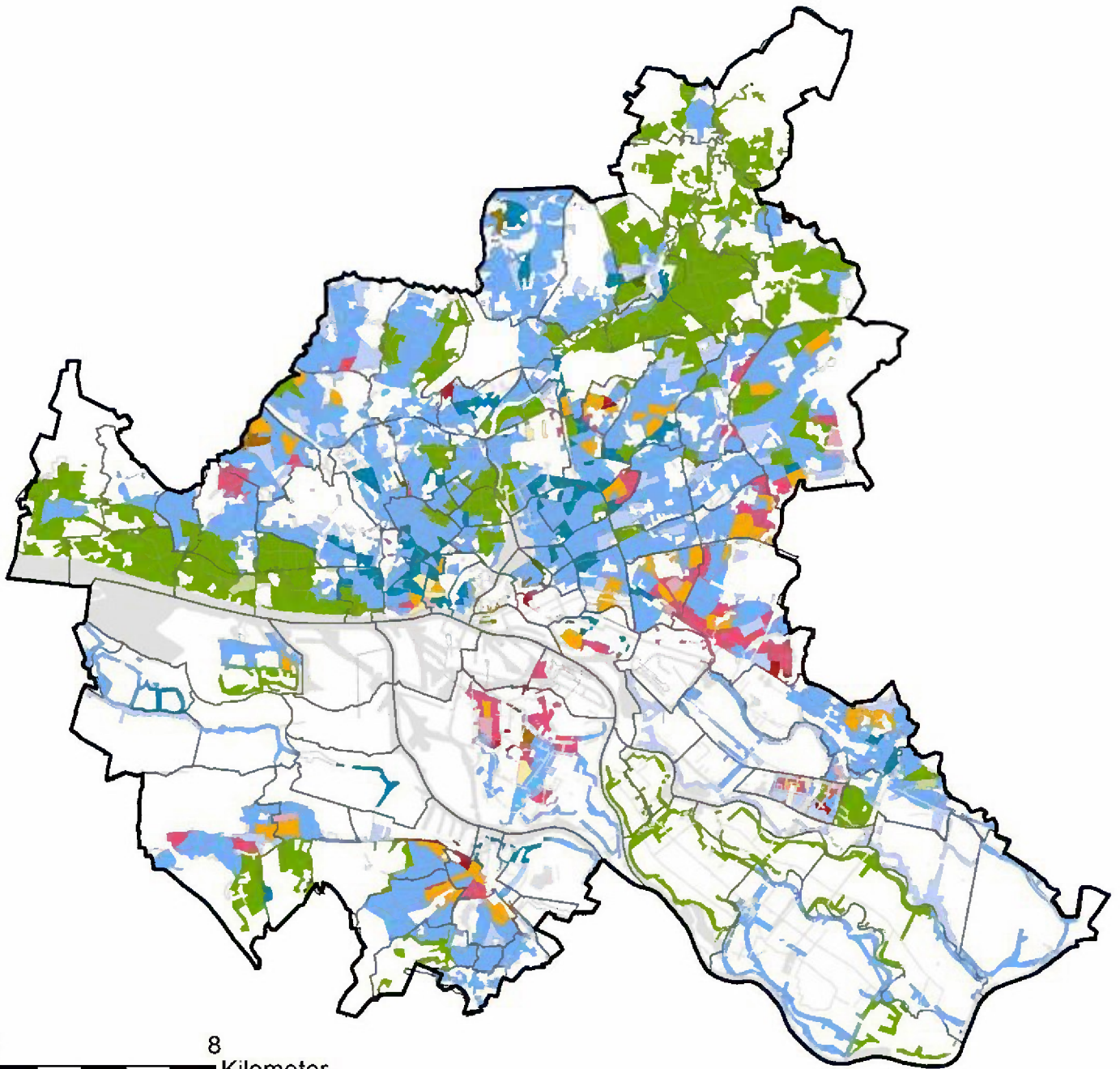

0 8
Kilometer

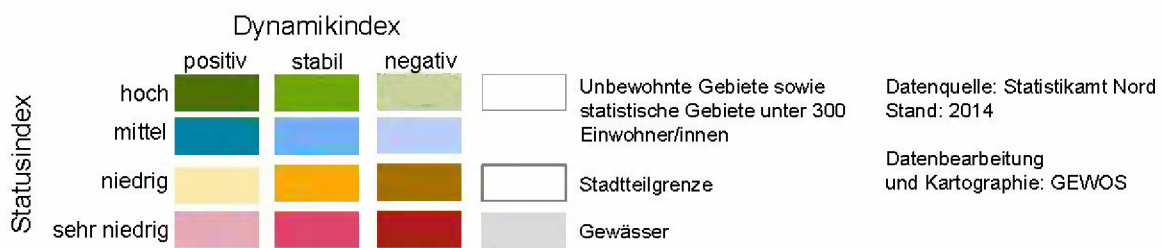

Karte 9 Gesamtindex 2015 und Fördergebiete der Integrierten Stadtteilentwicklung

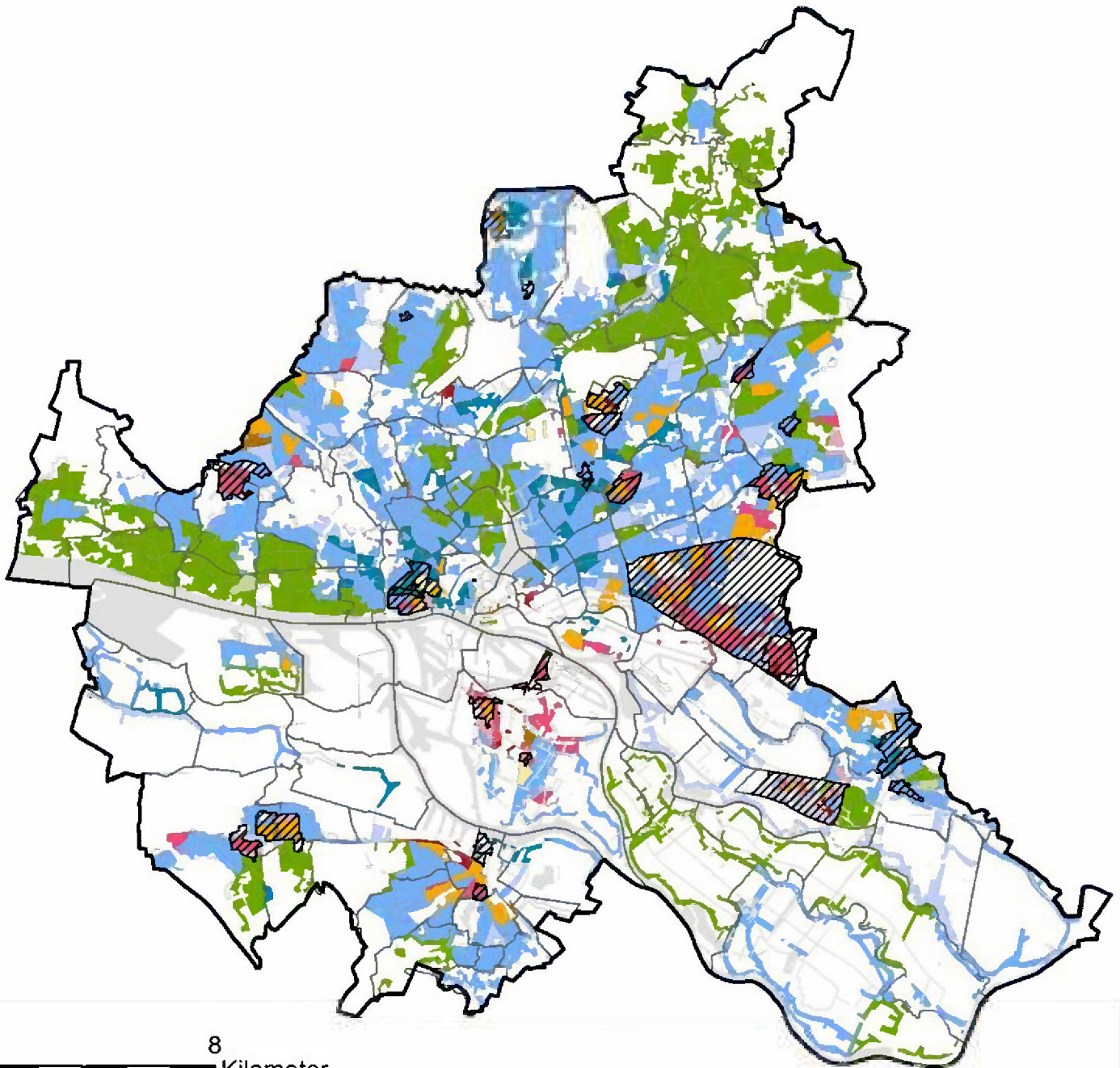

0 8
Kilometer

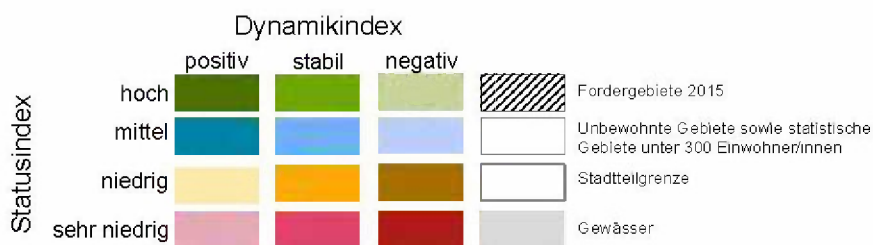

Datenquelle: Statistikamt Nord
Stand: 2014

Datenbearbeitung
und Kartographie: GEWOS

Karte 10 Statistische Gebiete ohne Statuswechsel 2010 bis 2015 (nur „statusniedrige“ Gebiete)

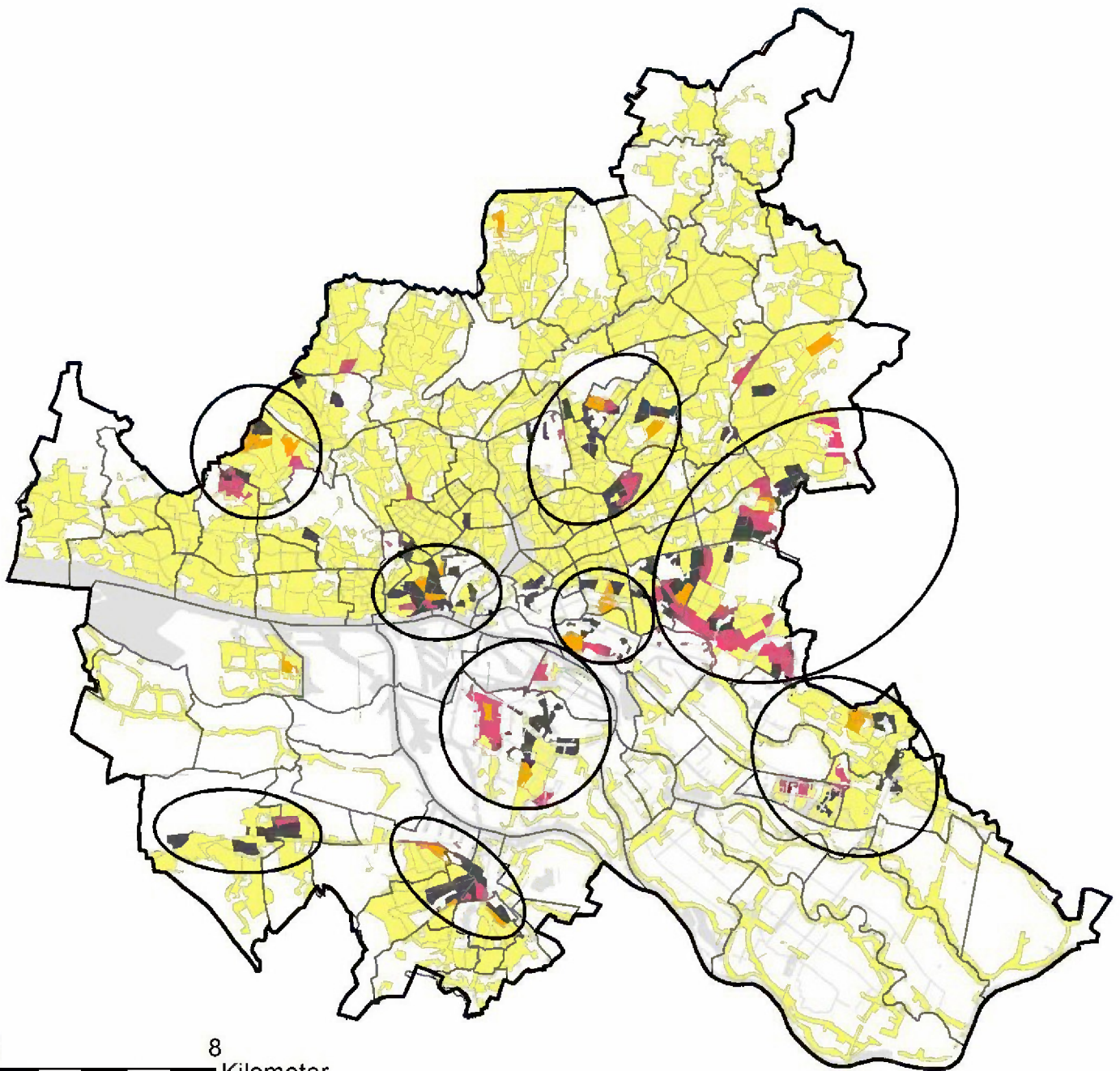

0 8
Kilometer

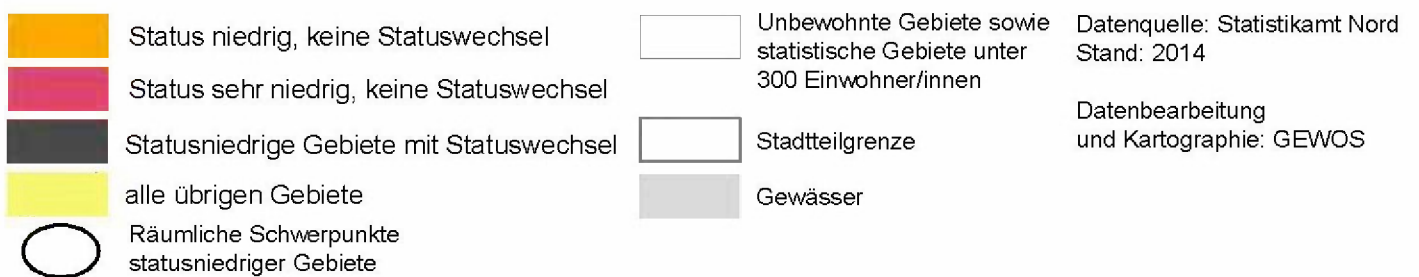

Karte 11 Anteil der unter 18-Jährigen an der Gesamtbevölkerung

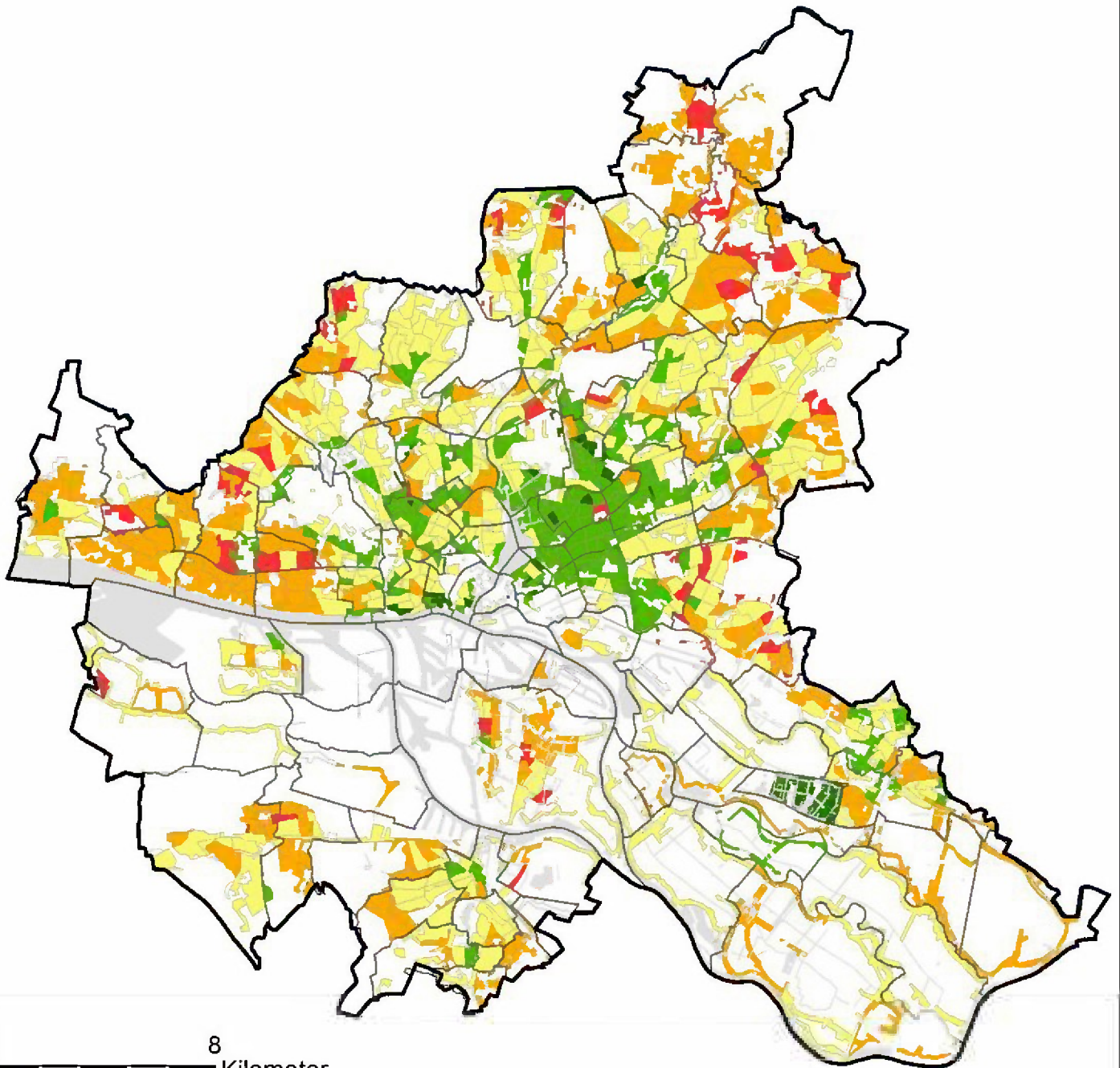

0 8 Kilometer

- | | | |
|--|--|---|
| <ul style="list-style-type: none"> unter 7,6 % (mehr als $< -1,5$ SD) 7,6 % bis unter 12,6 % ($-1,5$ bis unter $-0,5$ SD) 12,6 % bis unter 17,6 % ($-0,5$ bis unter $+0,5$ SD) 17,6 % bis unter 22,7 % ($+0,5$ bis unter $+1,5$ SD) 22,7 % und mehr ($+1,5$ SD und mehr) | <ul style="list-style-type: none"> Unbewohnte Gebiete sowie statistische Gebiete unter 300 Einwohner/innen Stadtteilgrenze Gewässer | <p>Datenquelle: Statistikamt Nord
Stand: 2014</p> <p>Datenbearbeitung
und Kartographie: GEWOS</p> |
|--|--|---|

Karte 12 Anteil der 65-Jährigen und Älteren an der Gesamtbevölkerung

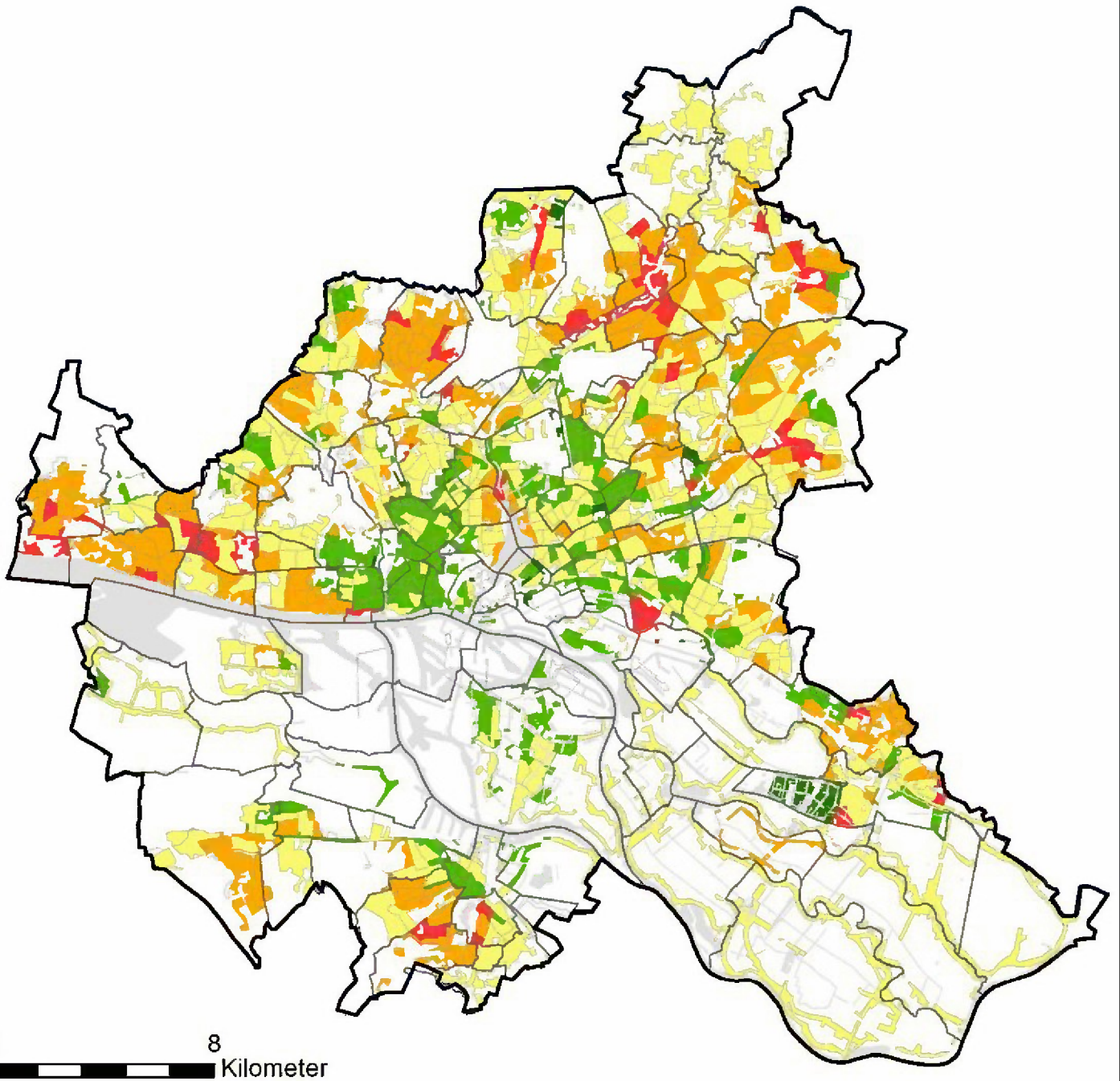

0 8
Kilometer

- | | | |
|--|--|---|
| <ul style="list-style-type: none"> unter 6,7 % (mehr als $< -1,5$ SD) 6,7 % bis unter 15,0 % ($-1,5$ bis unter $-0,5$ SD) 15,0 % bis unter 23,4 % ($-0,5$ bis unter $+0,5$ SD) 23,4 % bis unter 31,7 % ($+0,5$ bis unter $+1,5$ SD) 31,7 % und mehr ($+1,5$ SD und mehr) | <ul style="list-style-type: none"> Unbewohnte Gebiete sowie statistische Gebiete unter 300 Einwohner/innen Stadtteilgrenze Gewässer | <p>Datenquelle: Statistikamt Nord
Stand: 2014</p> <p>Datenbearbeitung
und Kartographie: GEWOS</p> |
|--|--|---|

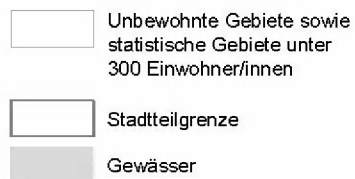
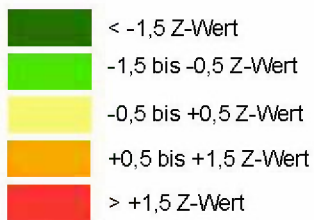
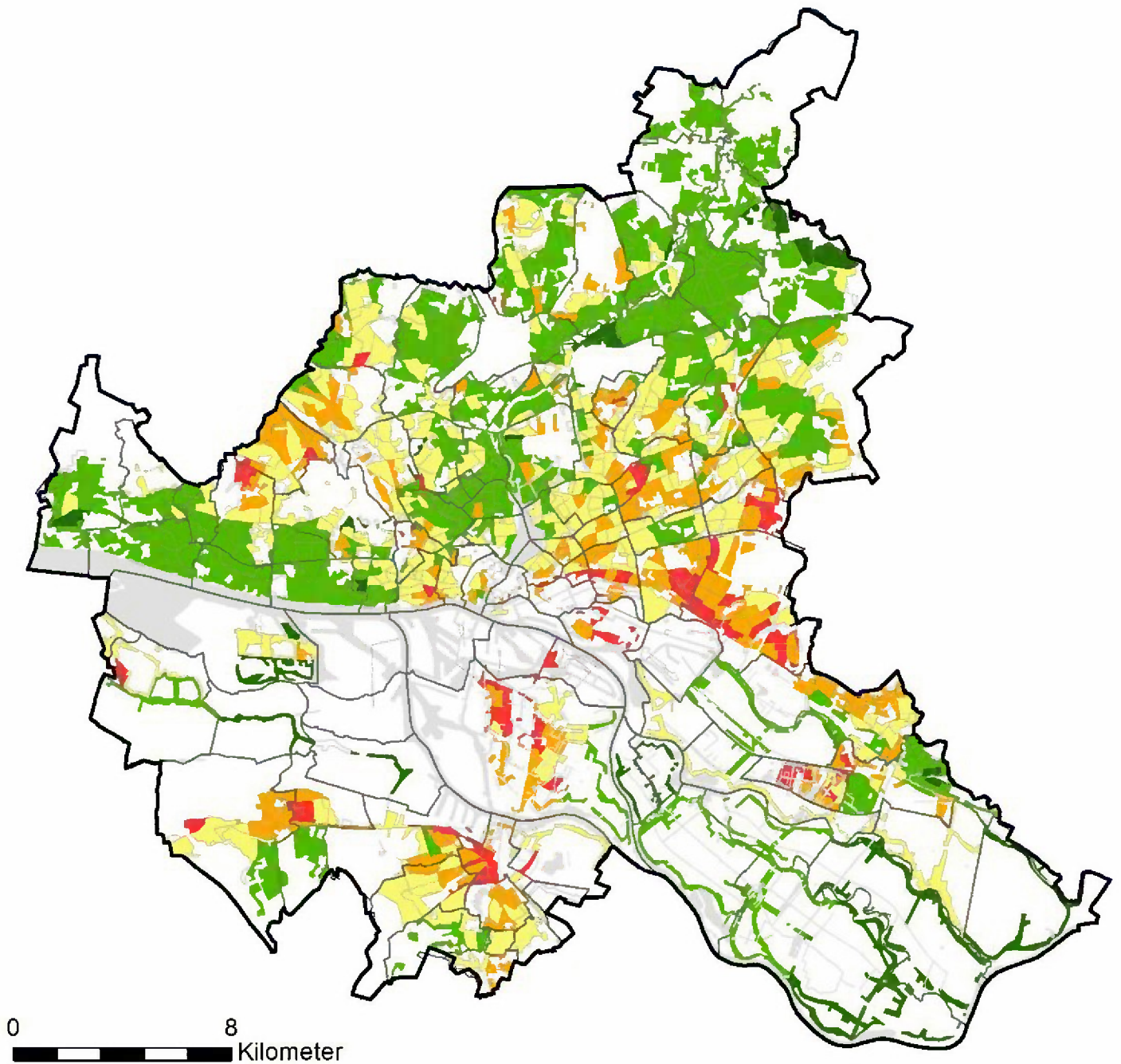

Datenquelle: Statistikamt Nord
Stand: 2014

Datenbearbeitung
und Kartographie: GEWOS

Karte 14 Anteil Kinder von Alleinerziehenden

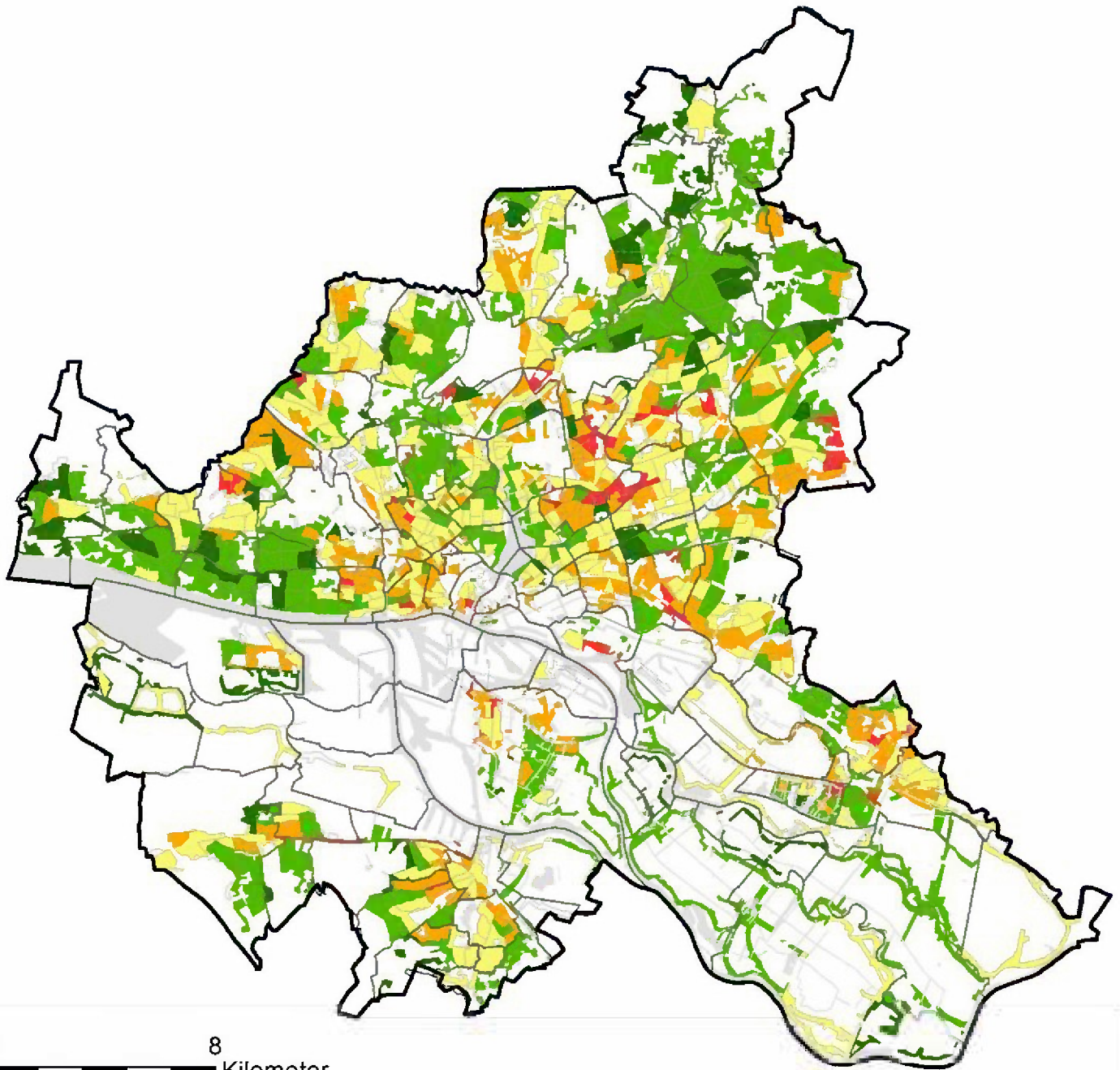

0 8
Kilometer

- < -1,5 Z-Wert
- 1,5 bis -0,5 Z-Wert
- 0,5 bis +0,5 Z-Wert
- +0,5 bis +1,5 Z-Wert
- > +1,5 Z-Wert

- Unbewohnte Gebiete sowie statistische Gebiete unter 300 Einwohner/innen
- Stadtteilgrenze
- Gewässer

Datenquelle: Statistikamt Nord
Stand: 2014

Datenbearbeitung
und Kartographie: GEWOS

Karte 15 Anteil der SGB-II-Empfänger/innen

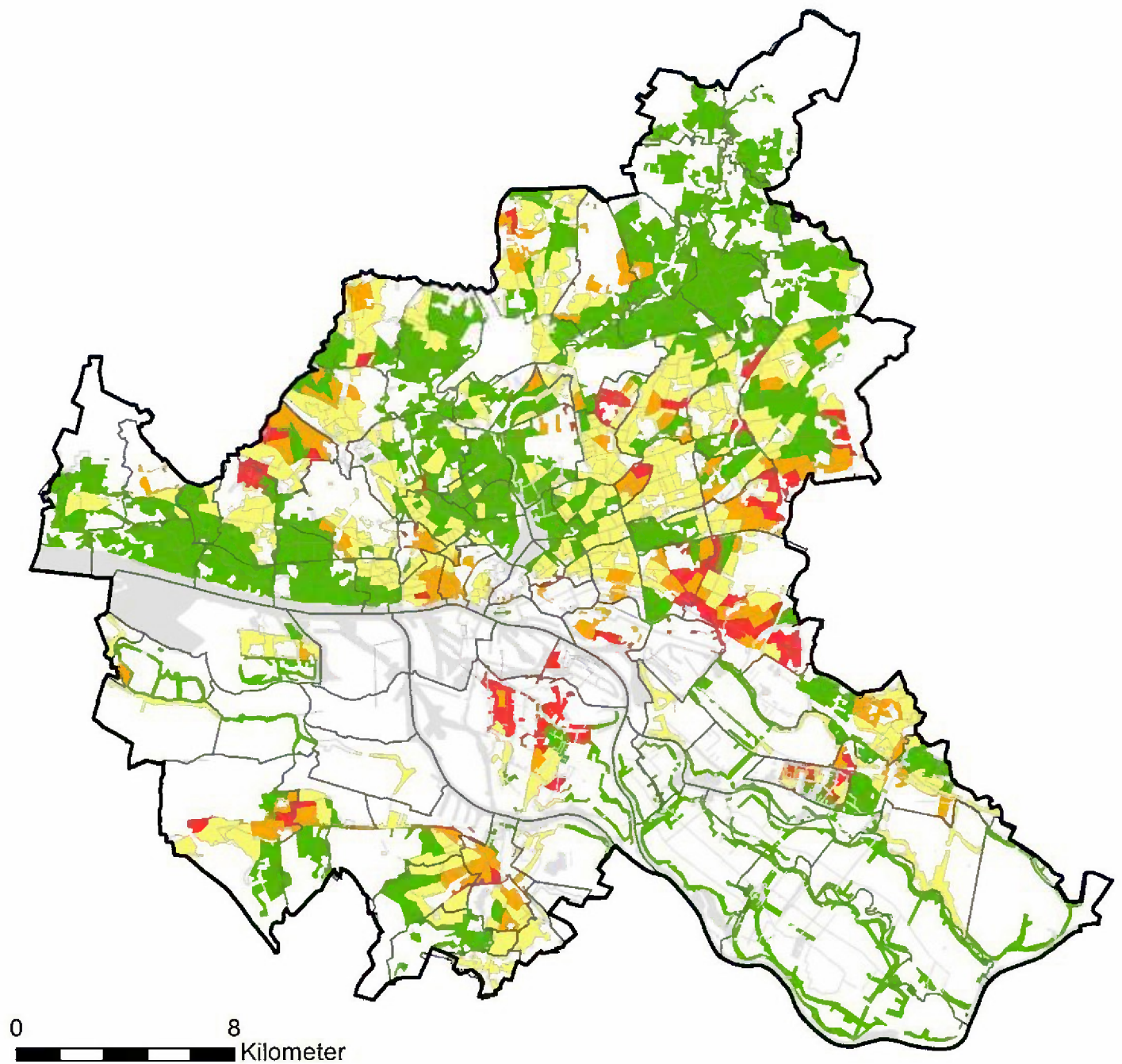

- 1,5 bis -0,5 Z-Wert
- 0,5 bis +0,5 Z-Wert
- +0,5 bis +1,5 Z-Wert
- > +1,5 Z-Wert

- Unbewohnte Gebiete sowie statistische Gebiete unter 300 Einwohner/innen
- Stadtteilgrenze
- Gewässer

Datenquelle: Statistikamt Nord
Stand: 2014

Datenbearbeitung
und Kartographie: GEWOS

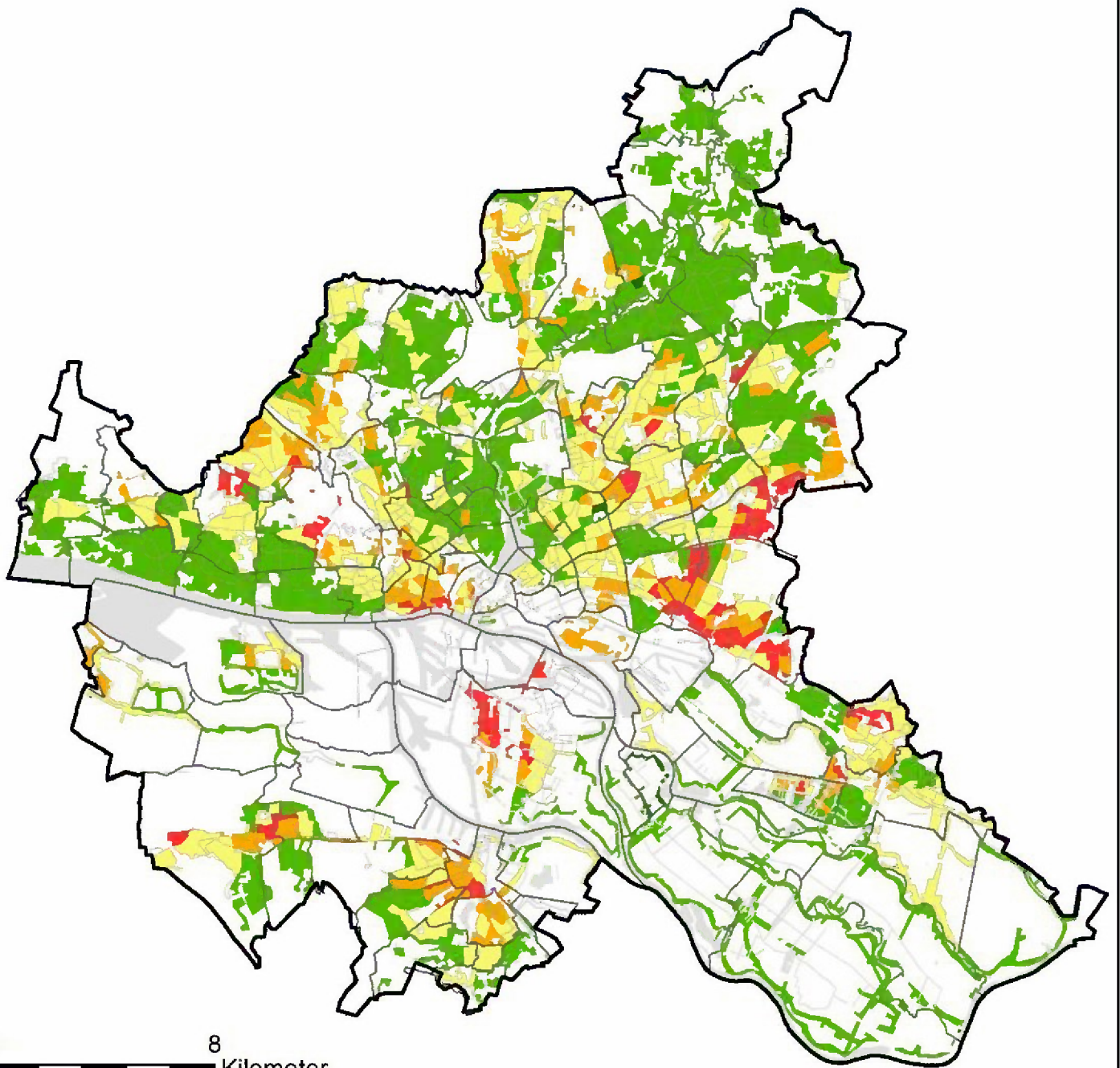

0 8
Kilometer

- < -1,5 Z-Wert
- 1,5 bis -0,5 Z-Wert
- 0,5 bis +0,5 Z-Wert
- +0,5 bis +1,5 Z-Wert
- > +1,5 Z-Wert

- Unbewohnte Gebiete sowie statistische Gebiete unter 300 Einwohner/innen
- Stadtteilgrenze
- Gewässer

Datenquelle: Statistikamt Nord
Stand: 2014

Datenbearbeitung
und Kartographie: GEWOS

Karte 17 Kinder in Mindestsicherung

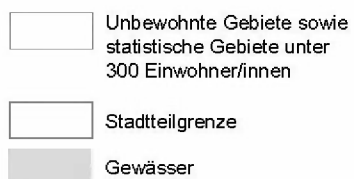
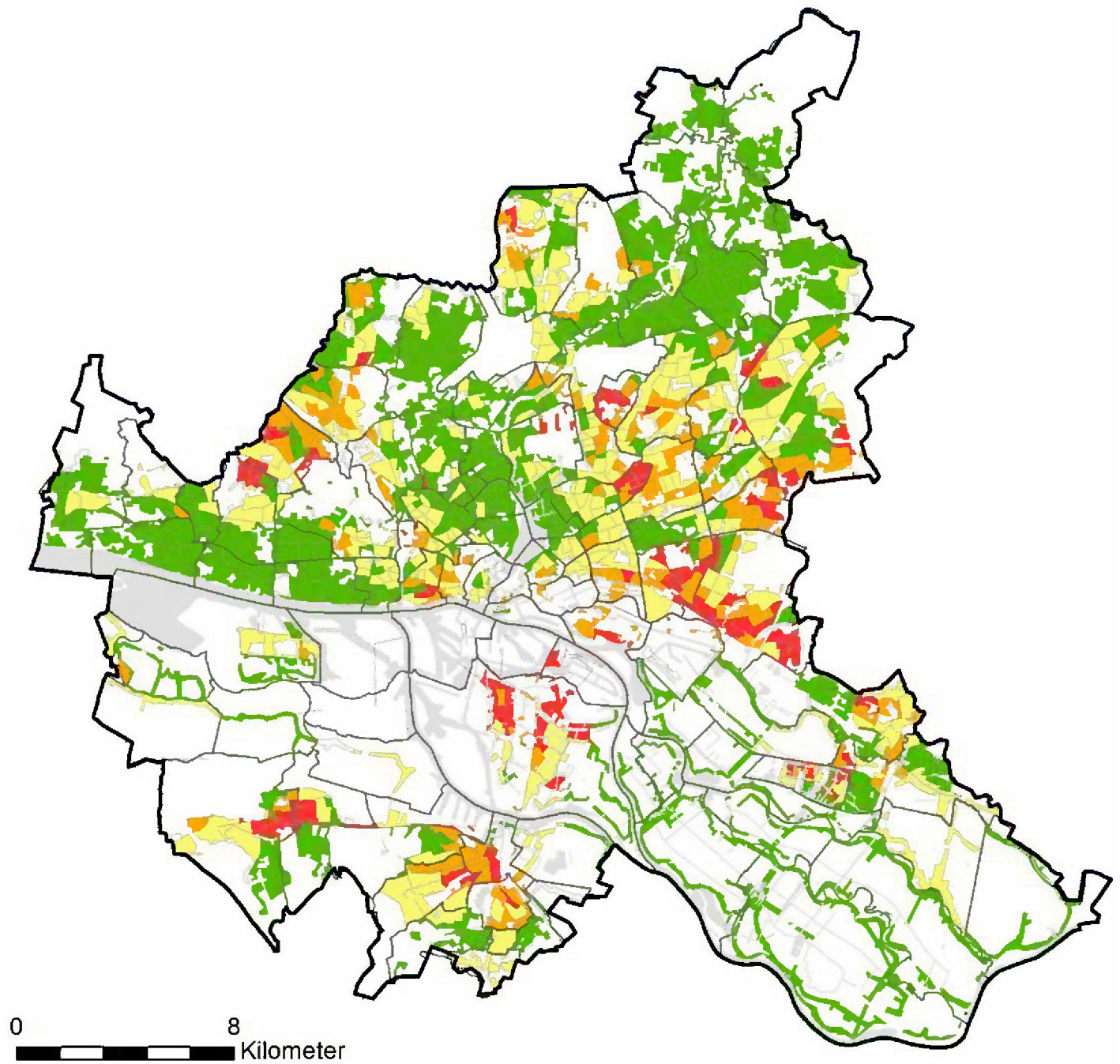

Datenquelle: Statistikamt Nord
Stand: 2014

Datenbearbeitung
und Kartographie: GEWOS

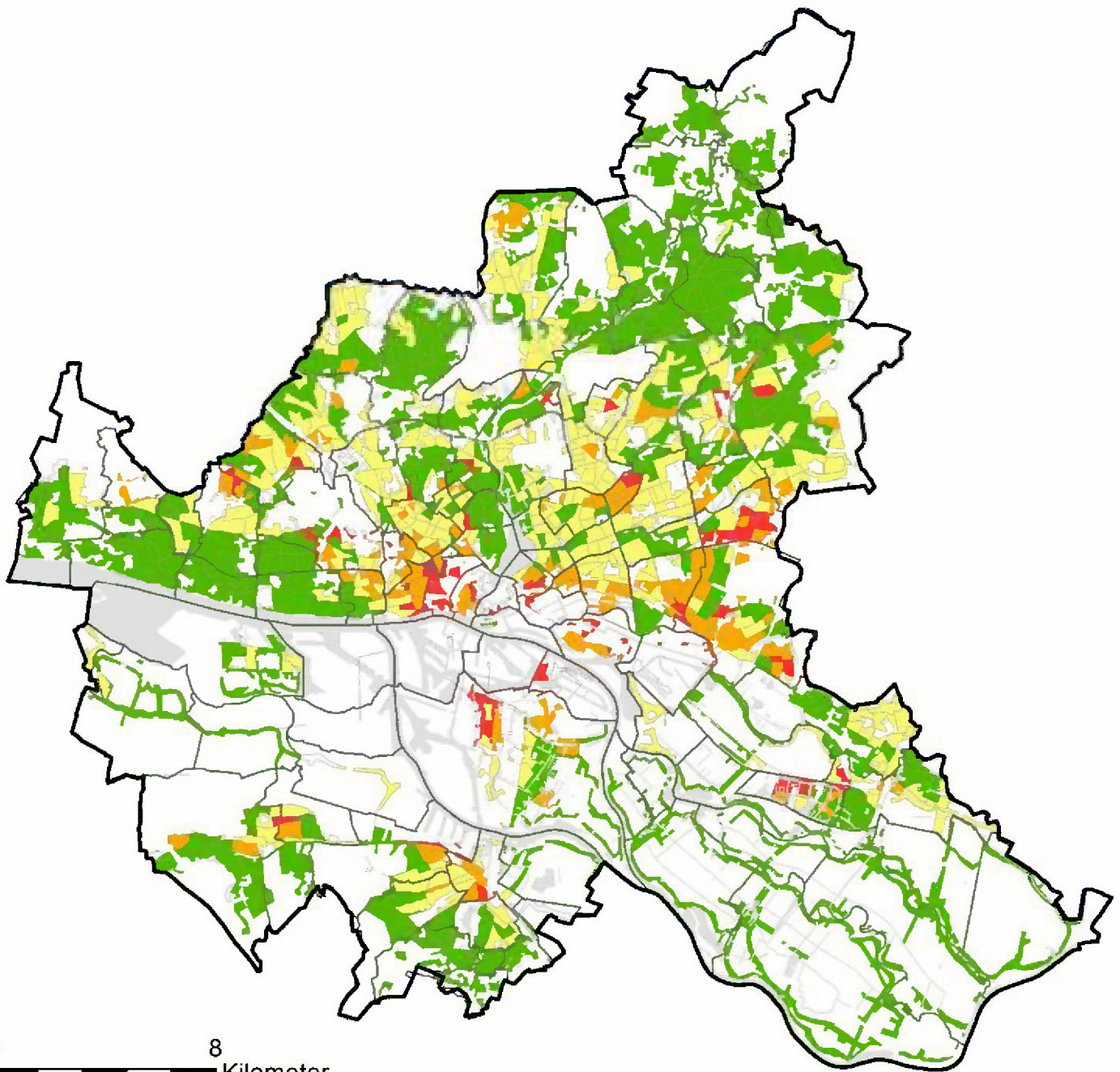

0 8 Kilometer

- 0,5 bis -0,5 Z-Wert
- 0,5 bis +0,5 Z-Wert
- +0,5 bis +1,5 Z-Wert
- > +1,5 Z-Wert

- Unbewohnte Gebiete sowie statistische Gebiete unter 300 Einwohner/innen
- Stadtteilgrenze
- Gewässer

Datenquelle: Statistikamt Nord
Stand: 2014

Datenbearbeitung
und Kartographie: GEWOS

Karte 19 Anteil der Schüler/-innen ohne höheren Schulabschluss

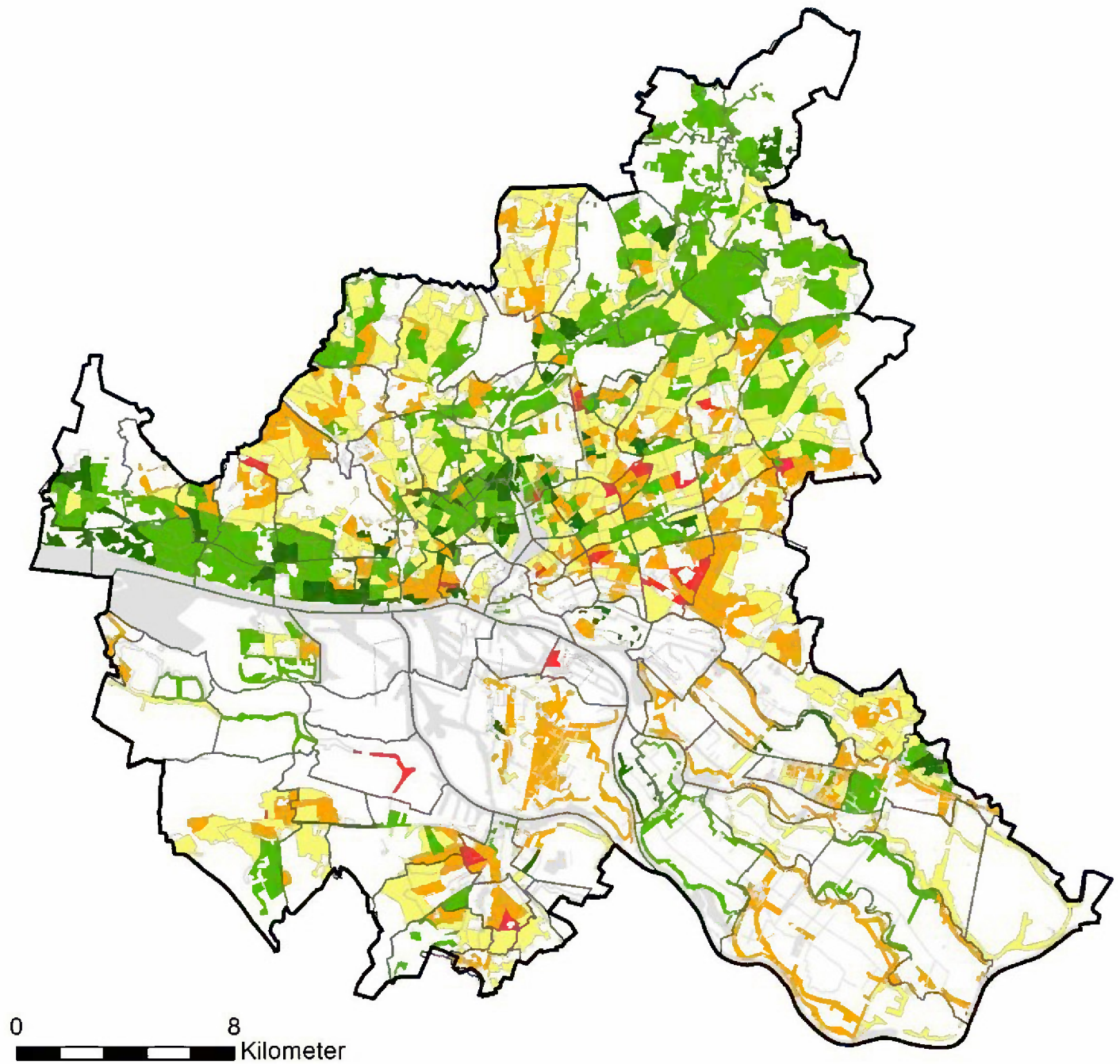

- 0,5 bis -0,5 Z-Wert
- 0,5 bis +0,5 Z-Wert
- +0,5 bis +1,5 Z-Wert
- > +1,5 Z-Wert

- Unbewohnte Gebiete sowie statistische Gebiete unter 300 Einwohner/innen
- Stadtteilgrenze
- Gewässer

Datenquelle: Statistikamt Nord
Stand: 2014

Datenbearbeitung
und Kartographie: GEWOS

Karte 20 Wanderungssaldo je 100 Einwohner

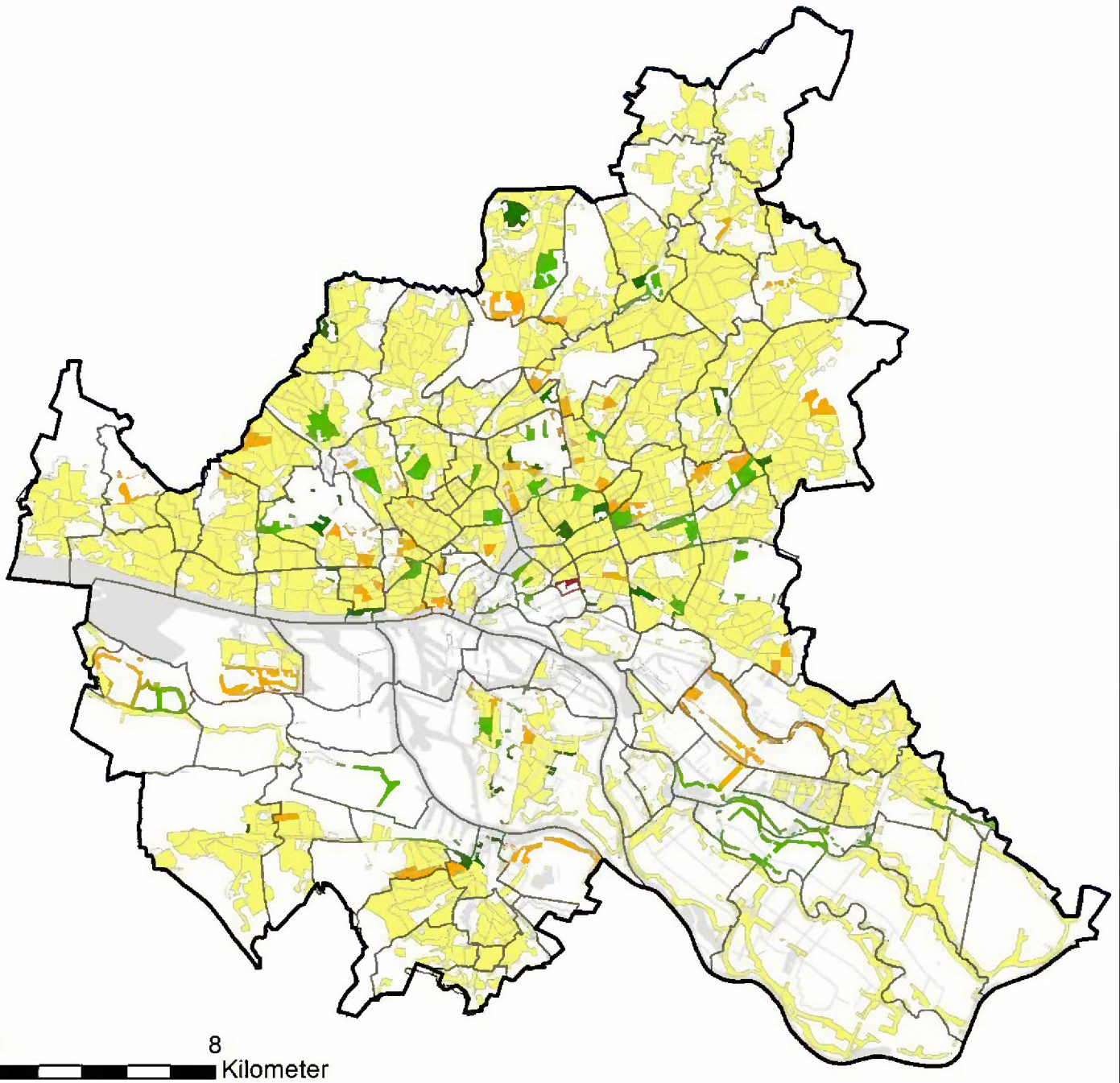

0 8 Kilometer

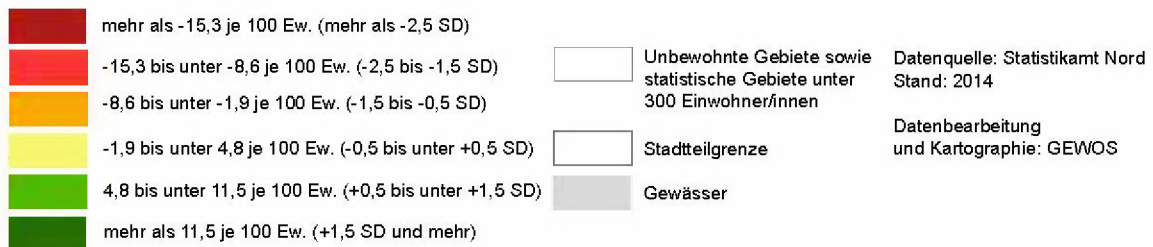

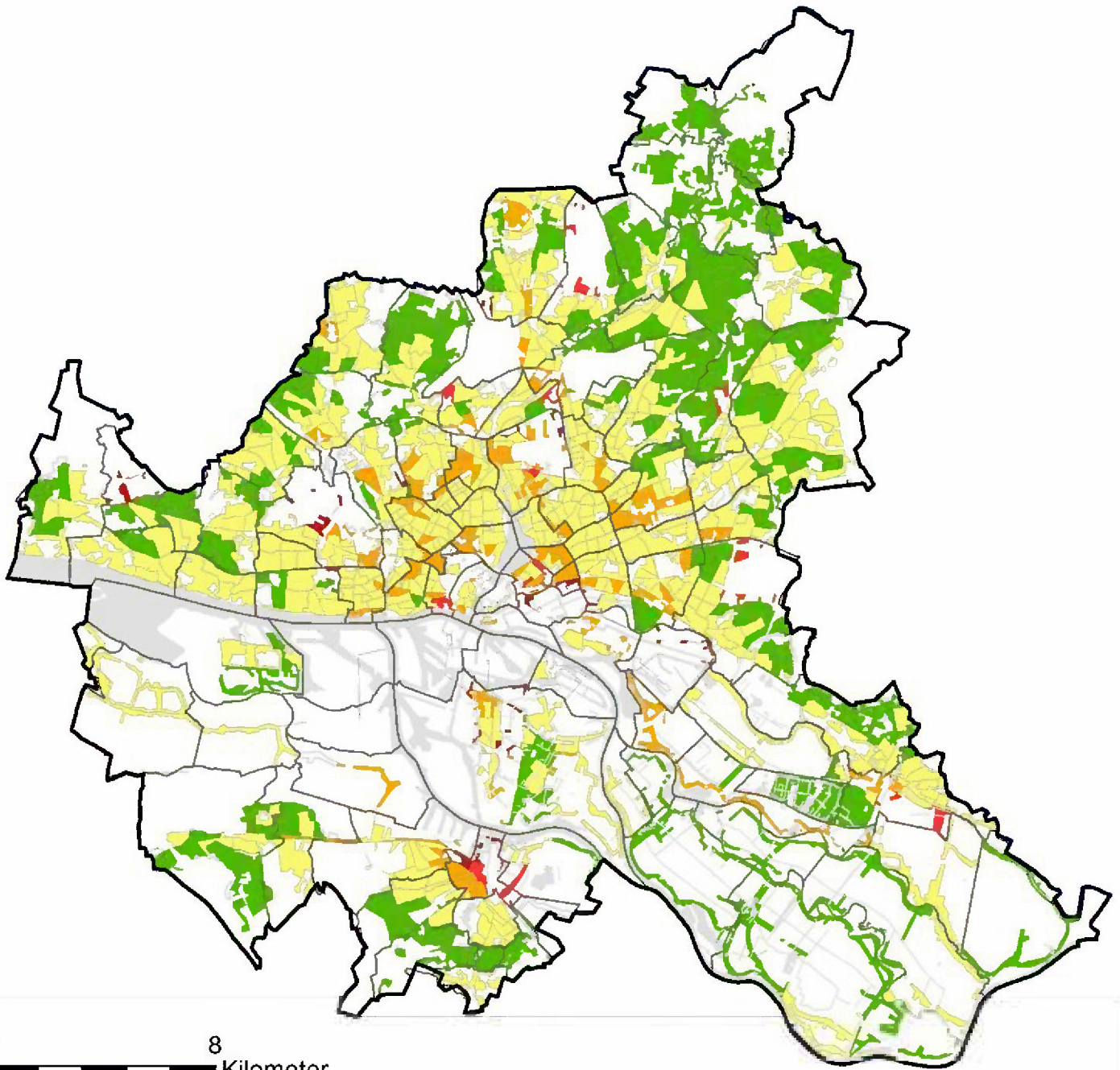

- unter 17,8 je 100 Ew. (mehr als -0,5 SD)
- 17,8 bis unter 32,4 je 100 Ew. (-0,5 bis +0,5 SD)
- 32,4 bis unter 47,1 je 100 Ew. (+0,5 bis unter +1,5 SD)
- 47,1 bis unter 61,8 je 100 Ew. (+1,5 bis unter +2,5 SD)
- mehr als 61,8 je 100 Ew. (über +2,5 SD)

- Unbewohnte Gebiete sowie statistische Gebiete unter 300 Einwohner/innen
- Stadtteilgrenze
- Gewässer

Datenquelle: Statistikamt Nord
Stand: 2014
Datenbearbeitung
und Kartographie: GEWOS

Tabellen

Tabelle 1 Anzahl der statistischen Gebiete nach Statusindex-Klassen 2014 und 2015

Statusindex	2014		2015	
	Anzahl der stat. Gebiete	Anteile in %	Anzahl der stat. Gebiete	Anteile in %
Hoch	149	17,8%	149	17,8%
Mittel	539	64,2%	543	64,7%
Niedrig	68	8,1%	66	7,9%
Sehr Niedrig	83	9,9%	81	9,7%
Gesamt	839	100,0%	839	100,0%

Tabelle 2 Neue und entfallene statistische Gebiete

Berücksichtigung	Statistisches Gebiet	Im Stadtteil	Einwohner 31.12.2014
+ ergänzt	010 001	Hamm	304
- entfallen	043 005	Stellingen	274

Tabelle 3 Gebiete mit Statuswechsel differenziert nach Statusindex-Klassen

Statusindex-klasse 2014	Höherer Status	unverändert	Niedrigerer Status	Gesamt
Hoch	-	132	17	149
	-	16%	2%	18%
Mittel	17	512	10	539
	2%	61%	1%	64%
Niedrig	13	48	7	68
	2%	6%	1%	8%
Sehr Niedrig	9	74	-	83
	1%	9%	-	10%
Hamburg (839)	39	766	34	839
	5%	91%	4%	100%

Tabelle 4 Anzahl der statistischen Gebiete nach Dynamikindex-Klassen 2014 und 2015

Dynamikindex	2014		2015	
	Anzahl der stat. Gebiete	Anteile in %	Anzahl der stat. Gebiete	Anteile in %
Hoch	86	10,3%	87	10,4%
Mittel	679	80,9%	682	81,3%
Niedrig	74	8,8%	70	8,3%
Gesamt	839	100,0%	839	100,0%

Tabelle 5 Zuordnung des im letzten Jahr nicht berücksichtigten Gebiets

Statistisches Gebiet	Im Stadtteil	Einwohner 31.12.2014	Statusindex
010 001	Hamm	304	Mittel

Tabelle 6 Aufmerksamkeitsindikatoren 2013 bis 2015

Indikator	2013		2014		2015	
	MW (%)	SD (%-Pkte)	MW (%)	SD (%-Pkte)	MW (%)	SD (%-Pkte)
Anteil der Kinder und Jugendlichen mit Migrationshintergrund (A1)	43,1	19,6	43,9	19,8	45,0	19,7
Anteil der Kinder von Alleinerziehenden (A2)	24,4	9,1	24	9,1	23,6	8,9
Anteil der SGB-II-Empfänger/-innen (A3)	9,3	8,2	9,2	8	9,1	7,9
Anteil der Arbeitslosen (A4)	5,2	3	5,5	3	5,4	2,9
Anteil der Kinder in Mindestsicherung (A5)	18,8	16,3	18,5	16,2	18,2	15,9
Anteil der Empfänger/-innen von Mindestsicherung im Alter (SGB XII) (A6)	6,9	6,3	7,4	6,8	7,6	7,0
Anteil der Schüler/-innen ohne Schulabschluss oder mit Haupt- oder Realschulabschluss (A7)	43,6	18,4	40,4	17,5	38,3	21,8

**Tabelle 7 Gesamtindex 2014 und 2015:
Anzahl der Gebiete nach Gesamtindex-Klassen**

Gesamtindex 2014		Dynamikindex			Gesamt
		Positiv	Stabil	Negativ	
Statusindex	Hoch	8	139	2	149
	Mittel	59	436	44	539
	Niedrig	8	51	9	68
	Sehr Niedrig	11	53	19	83
Hamburg (839 Gebiete)		86	679	74	839

Gesamtindex 2015		Dynamikindex			Gesamt
		Positiv	Stabil	Negativ	
Statusindex	Hoch	3	143	3	149
	Mittel	67	423	53	543
	Niedrig	8	54	4	66
	Sehr Niedrig	9	62	10	81
Hamburg (839 Gebiete)		87	682	70	839

Tabelle 8 Gesamtindex 2015: Anteil der Gebiete nach Gesamtindex-Klassen (in%)*

Gesamtindex 2014		Dynamikindex			Gesamt	Gesamtindex 2015		Dynamikindex			Gesamt
		+	0	-				+	0	-	
Status- index	Hoch	1,0	16,6	0,2	17,8	Status- index	Hoch	0,4	17,0	0,4	17,8
	Mittel	7,0	52,0	5,2	64,2		Mittel	8,0	50,4	6,3	64,7
	Niedrig	1,0	6,1	1,1	8,2		Niedrig	1,0	6,4	0,5	7,9
	Sehr Niedrig	1,3	6,3	2,3	9,9		Sehr Niedrig	1,1	7,4	1,2	9,7
Hamburg (839 Gebiete)		10,3	80,9	8,8	100,0	Hamburg (839 Gebiete)		10,4	81,3	8,3	100,0

*Rundungsbedingt kann die Summe der aufgeführten Einzelwerte von der ausgewiesenen Summe abweichen.

Tabelle 9 Gesamtindex und Verteilung der Statistischen Gebiete (Hamburg gesamt)*

Gesamtindex 2015		Dynamikindex			
		Positiv	Stabil	Negativ	Gesamt
Statusindex	Hoch	3	143	3	149
		0,4%	17%	0,4%	18%
	Mittel	67	423	53	543
		8%	50%	6%	65%
	Niedrig	8	54	4	66
		1%	6%	0,5%	8%
Sehr niedrig	9	62	10	81	
	1%	7%	1%	10%	
Hamburg (839 Gebiete)		87	682	70	839
		10%	81%	8%	100%

*Rundungsbedingt kann die Summe über die aufgeführten Einzelwerte von der ausgewiesenen Summe abweichen.

Tabelle 10 Gesamtindex und Verteilung der Einwohnerzahlen (Hamburg gesamt)*

Gesamtindex 2015		Dynamikindex			
		Positiv	Stabil	Negativ	Gesamt
Statusindex	Hoch	2.254	281.138	4.052	287.444
		0,1%	16%	0,2%	16%
	Mittel	139.553	909.492	89.045	1.138.090
		8%	51%	5%	64%
	Niedrig	19.037	127.569	9.894	156.500
		1%	7%	1%	9%
Sehr niedrig	22.936	167.517	15.832	206.285	
	1%	9%	1%	12%	
Hamburg (839 Gebiete)		183.780	1.485.716	118.823	1.788.319
		10%	83%	7%	100%

*Rundungsbedingt kann die Summe über die aufgeführten Einzelwerte von der ausgewiesenen Summe abweichen.

Tabelle 11 Gesamtindex und Verteilung der Einwohnerzahlen (Bezirk Hamburg-Mitte)*

Gesamtindex 2015		Dynamikindex			
		Positiv	Stabil	Negativ	Gesamt
Statusindex	Hoch	665	2.805	0	3.470
		0%	1%	0%	1%
	Mittel	21.450	93.657	7.222	122.329
		8%	33%	3%	43%
	Niedrig	9.964	37.591	3.997	51.552
		4%	13%	1%	18%
	Sehr niedrig	12.096	86.454	6.316	104.866
		4%	31%	2%	37%
Hamburg Mitte (123 Gebiete)		44.175	220.507	17.535	282.217
		16%	78%	6%	100%

*Rundungsbedingt kann die Summe über die aufgeführten Einzelwerte von der ausgewiesenen Summe abweichen.

Tabelle 12 Gesamtindex und Verteilung der Einwohnerzahlen (Bezirk Altona)*

Gesamtindex 2015		Dynamikindex			
		Positiv	Stabil	Negativ	Gesamt
Statusindex	Hoch	0	66.362	2.961	69.323
		0%	25%	1%	27%
	Mittel	37.670	110.168	7.217	155.055
		14%	42%	3%	59%
	Niedrig	4.998	10.219	2.944	18.161
		2%	4%	1%	7%
	Sehr niedrig	0	18.411	0	18.411
		0%	7%	0%	7%
Altona (121 Gebiete)		42.668	205.160	13.122	260.950
		16%	79%	5%	100%

*Rundungsbedingt kann die Summe über die aufgeführten Einzelwerte von der ausgewiesenen Summe abweichen.

Tabelle 13 Gesamtindex und Verteilung der Einwohnerzahlen (Bezirk Eimsbüttel)*

Gesamtindex 2015		Dynamikindex			
		Positiv	Stabil	Negativ	Gesamt
Statusindex	Hoch	385	44.686	0	45.071
		0%	18%	0%	18%
	Mittel	13.436	172.207	13.713	199.356
		5%	68%	5%	79%
	Niedrig	0	3.884	0	3.884
		0%	2%	0%	2%
	Sehr niedrig	0	5.542	0	5.542
		0%	2%	0%	2%
Eimsbüttel (119 Gebiete)		13.821	226.319	13.713	253.853
		5%	89%	5%	100%

*Rundungsbedingt kann die Summe über die aufgeführten Einzelwerte von der ausgewiesenen Summe abweichen.

Tabelle 14 Gesamtindex und Verteilung der Einwohnerzahlen (Bezirk Hamburg-Nord)*

Gesamtindex 2015		Dynamikindex			
		Positiv	Stabil	Negativ	Gesamt
Statusindex	Hoch	0	31.880	0	31.880
		0%	11%	0%	11%
	Mittel	48.275	186.598	3.276	238.149
		16%	64%	1%	81%
	Niedrig	1.474	10.418	2.953	14.845
		1%	4%	1%	5%
	Sehr niedrig	0	8.433	342	8.775
		0%	3%	0%	3%
Hamburg-Nord (144 Gebiete)		49.749	237.329	6.571	293.649
		17%	81%	2%	100%

*Rundungsbedingt kann die Summe über die aufgeführten Einzelwerte von der ausgewiesenen Summe abweichen.

Tabelle 15 Gesamtindex und Verteilung der Einwohnerzahlen (Bezirk Wandsbek)*

Gesamtindex 2015		Dynamikindex			
		Positiv	Stabil	Negativ	Gesamt
Statusindex	Hoch	1.204	110.745	0	111.949
		0%	26%	0%	27%
	Mittel	9.555	201.912	35.095	246.562
		2%	48%	8%	59%
	Niedrig	0	29.627	0	29.627
		0%	7%	0%	7%
	Sehr niedrig	2.963	24.135	3.513	30.611
		1%	6%	1%	7%
Wandsbek (191 Gebiete)		13.722	366.419	38.608	418.749
		3%	88%	9%	100%

*Rundungsbedingt kann die Summe über die aufgeführten Einzelwerte von der ausgewiesenen Summe abweichen.

Tabelle 16 Gesamtindex und Verteilung der Einwohnerzahlen (Bezirk Bergedorf)*

Gesamtindex 2015		Dynamikindex			
		Positiv	Stabil	Negativ	Gesamt
Statusindex	Hoch	0	15.784	1.091	16.875
		0%	13%	1%	14%
	Mittel	6.074	60.486	14.737	81.297
		5%	49%	12%	66%
	Niedrig	1.831	9.484	0	11.315
		1%	8%	0%	9%
	Sehr niedrig	3.958	7.143	2.614	13.715
		3%	6%	2%	11%
Bergedorf (67 Gebiete)		11.863	92.897	18.442	123.202
		10%	75%	15%	100%

*Rundungsbedingt kann die Summe über die aufgeführten Einzelwerte von der ausgewiesenen Summe abweichen.

Tabelle 17 Gesamtindex und Verteilung der Einwohnerzahlen (Bezirk Harburg)*

Gesamtindex 2015		Dynamikindex			
		Positiv	Stabil	Negativ	Gesamt
Statusindex	Hoch	0	8.876	0	8.876
		0%	6%	0%	6%
	Mittel	3.093	84.464	7.785	95.342
		2%	54%	5%	61%
	Niedrig	770	26.346	0	27.116
		0%	17%	0%	17%
	Sehr niedrig	3.919	17.399	3.047	24.365
		3%	11%	2%	16%
Harburg (74 Gebiete)		7.782	137.085	10.832	155.699
		5%	88%	7%	100%

*Rundungsbedingt kann die Summe über die aufgeführten Einzelwerte von der ausgewiesenen Summe abweichen.

Tabelle 18 Gebiete mit einem niedrigen Status und einer negativen Dynamik

Stadtteil	Statistisches Gebiet	Einwohnerzahl 2014
St.Georg	005 007	1.435
Wilhelmsburg	016 014	2.562
Lurup	028 003	2.944
Langenhorn	056 006	2.953

Tabelle 19 Gebiete mit einem „sehr niedrigen“ Status und einer „negativen“ Dynamik

Stadtteil	Statistisches Gebiet	Einwohnerzahl 2014
Hammerbrook	006 001	1.461
Billstedt	012 024	1.054
Billstedt	012 029	2.962
Wilhelmsburg	016 005	839
Groß Borstel	046 003	342
Steilshoop	064 003	1.770
Steilshoop	064 006	1.743
Neuallermöhe	107 013	2.614
Harburg	088 001	1.740
Heimfeld	097 003	1.307

**Tabelle 20 Gebiete mit einem höheren Statusindex 2015
(nur „statusniedrige“ Gebiete 2014)**

Stadtteil	Stat. Gebiet	Statusindex 2014	Statusindex 2015
001 008	Hamburg-Altstadt	sehr niedrig	niedrig
004 010	St. Pauli	niedrig	mittel
006 003	Hammerbrook	sehr niedrig	mittel
009 001	Hamm	niedrig	mittel
009 002	Hamm	niedrig	mittel
009 005	Hamm	niedrig	mittel
014 002	Rothenburgsort	niedrig	mittel
021 009	Altona-Altstadt	sehr niedrig	niedrig
023 005	Altona-Nord	niedrig	mittel
025 007	Bahrenfeld	niedrig	mittel
037 006	Harvestehude	niedrig	mittel
042 003	Eidelstedt	niedrig	mittel
052 002	Dulsberg	sehr niedrig	niedrig
052 003	Dulsberg	niedrig	mittel
063 013	Bramfeld	sehr niedrig	niedrig
063 015	Bramfeld	sehr niedrig	niedrig
063 019	Bramfeld	niedrig	mittel
074 014	Rahlstedt	sehr niedrig	niedrig
074 034	Rahlstedt	niedrig	mittel
075 019	Lohbrügge	niedrig	mittel
100 007	Hausbruch	sehr niedrig	niedrig
101 004	Neugraben-Fischbek	sehr niedrig	niedrig

**Tabelle 21 Gebiete mit einem niedrigeren Statusindex
(nur „statusniedrige“ Gebiete 2015)**

Stadtteil	Stat. Gebiet	Statusindex 2014	Statusindex 2015
St. Pauli	004 007	mittel	niedrig
St. Georg	005 007	mittel	niedrig
St. Georg	005 009	niedrig	sehr niedrig
Horn	011 001	mittel	niedrig
Horn	011 002	mittel	niedrig
Horn	011 010	niedrig	sehr niedrig
Billstedt	012 003	mittel	niedrig
Wilhelmsburg	016 017	niedrig	sehr niedrig
Ohlsdorf	054 007	mittel	niedrig
Farmsen-Berne	062 012	niedrig	sehr niedrig
Lohbrügge	075 006	mittel	niedrig
Harburg	088 001	niedrig	sehr niedrig
Harburg	088 005	mittel	niedrig
Harburg	088 006	mittel	niedrig
Harburg	088 008	niedrig	sehr niedrig
Eißendorf	096 005	mittel	niedrig
Neugraben-Fischbek	101 013	niedrig	sehr niedrig

Tabelle 22 Anzahl der Statistischen Gebiete in Fördergebieten der Integrierten Stadtteilentwicklung nach Gesamtindex-Klassen

Gesamtindex 2015		Dynamikindex			
		Positiv	Stabil	Negativ	Gesamt
Statusindex	Hoch	0	1	0	1
		0%	1%	0%	1%
	Mittel	9	44	4	57
		7%	34%	3%	44%
	Niedrig	5	19	1	25
		4%	15%	1%	19%
	Sehr niedrig	5	39	4	48
		4%	30%	3%	37%
Statistische Gebiete (131 Gebiete)		19	103	9	131
		15%	79%	7%	100%

*Rundungsbedingt kann die Summe über die aufgeführten Einzelwerte von der ausgewiesenen Summe abweichen.

Tabelle 23 Fördergebiete der Integrierten Stadtteilentwicklung: Gesamtindex und Verteilung der Einwohnerzahlen

Gesamtindex 2015		Dynamikindex			
		Positiv	Stabil	Negativ	Gesamt
Statusindex	Hoch	0	1.309	0	1.309
		0%	0%	0%	0%
	Mittel	24.567	90.636	11.277	126.480
		7%	27%	3%	38%
	Niedrig	13.679	48.733	2.953	65.365
		4%	14%	1%	19%
	Sehr niedrig	15.358	118.281	10.143	143.782
		5%	35%	3%	43%
Statistische Gebiete (131 Gebiete)		53.604	258.959	24.373	336.936
		16%	77%	7%	100%

*Rundungsbedingt kann die Summe über die aufgeführten Einzelwerte von der ausgewiesenen Summe abweichen.

Tabelle 24 Statistische Gebiete in Fördergebieten der Integrierten Stadtteilentwicklung mit einem höheren Statusindex im Vergleich zu 2014 (nur statusniedrige Gebiete 2014)

Stadtteil	Stat. Gebiet	Name des Fördergebiets	Statusindex 2014	Statusindex 2015	Dynamikindex 2015
Altona-Altstadt	021 009	Altona-Altstadt	sehr niedrig	niedrig	stabil
Dulsberg	052 002	Dulsberg	sehr niedrig	niedrig	stabil
Dulsberg	052 003	Dulsberg	niedrig	mittel	stabil
Lohbrügge	075 019	Lohbrügge-Ost	niedrig	mittel	positiv
Hausbruch	100 007	Neuwiedenthal-Rehrstieg	sehr niedrig	niedrig	stabil
Neugraben-Fischbek	101 004	Neugraben Zentrum	sehr niedrig	niedrig	positiv

Tabelle 25 Statistische Gebiete in Fördergebieten der Integrierten Stadtteilentwicklung mit einem niedrigeren Statusindex im Vergleich zu 2014 (nur statusniedrige Gebiete 2015)

Stadtteil	Stat. Gebiet	Name des Fördergebiets	Statusindex 2014	Statusindex 2015	Dynamikindex 2015
St. Pauli	004 007	St. Pauli S5 Wohlwillstraße	mittel	niedrig	stabil
Horn	011 001	Billstedt/Horn	mittel	niedrig	stabil
Horn	011 002	Billstedt/Horn	mittel	niedrig	stabil
Horn	011 010	Billstedt/Horn	niedrig	sehr niedrig	positiv
Billstedt	012 003	Billstedt/Horn	mittel	niedrig	stabil
Wilhelmsburg	016 017	Wilhelmsburg S6 Berta-Kröger-Platz	niedrig	sehr niedrig	stabil
Harburg	088 008	Harburg S6 Phoenixviertel	niedrig	sehr niedrig	stabil
Neugraben-Fischbek	101 013	Neugraben Zentrum	niedrig	sehr niedrig	stabil

Tabelle 26 Statusniedrige Gebiete nach Ausprägung des Status

Ausprägung des Statusindex	Anzahl	Anteil an allen statusniedrigen Gebieten
Status dauerhaft niedrig	24	14%
Status dauerhaft sehr niedrig	57	33%
Status schwankend, Tendenz gleichbleibend	21	12%
Änderung, Tendenz aufsteigend	38	22%
Änderung, Tendenz absteigend	32	19%
Statusniedrige Gebiete insgesamt	172	100%

Tabelle 27 Mittelwerte und Standardabweichungen differenziert nach Statusindex-Klassen

Mittelwerte								
Jahr	Statusindex	S1	S2	S3	S4	S5	S6	S7
2015	Hoch	23,7%	13,2%	1,4%	2,3%	1,9%	1,6%	14,1%
2015	Mittel	43,3%	24,2%	7,5%	4,9%	15,6%	6,7%	36,3%
2015	Niedrig	72,5%	32,0%	22,9%	10,1%	44,5%	17,2%	59,9%
2015	Gesamt	45,0%	23,6%	9,1%	5,4%	18,2%	7,6%	38,3%
Jahr	Statusindex	S1	S2	S3	S4	S5	S6	S7
2014	Hoch	22,7%	13,6%	1,4%	2,2%	1,7%	1,5%	16,9%
2014	Mittel	42,0%	24,5%	7,5%	5,0%	15,9%	6,3%	34,3%
2014	Niedrig	71,9%	32,8%	22,7%	10,3%	44,6%	16,9%	49,4%
2014	Gesamt	43,9%	24,0%	9,2%	5,5%	18,5%	7,4%	40,4%
Differenz	Statusindex	S1	S2	S3	S4	S5	S6	S7
2014-2015	Hoch	1,0%	-0,3%	0,1%	0,1%	0,2%	0,1%	-2,8%
2014-2015	Mittel	1,3%	-0,4%	0,0%	-0,1%	-0,3%	0,4%	2,0%
2014-2015	Niedrig	0,7%	-0,8%	0,2%	-0,1%	-0,1%	0,4%	10,5%
2014-2015	Gesamt	1,1%	-0,4%	-0,1%	-0,1%	-0,3%	0,2%	-2,1%
Standardabweichung								
Jahr	Statusindex	S1	S2	S3	S4	S5	S6	S7
2015	Hoch	7,1%	4,4%	0,9%	0,6%	1,9%	1,5%	11,0%
2015	Mittel	14,9%	7,5%	4,1%	1,8%	9,9%	4,8%	19,7%
2015	Niedrig	11,1%	6,8%	6,1%	2,2%	9,1%	7,9%	18,3%
2015	Gesamt	19,7%	8,9%	7,9%	2,9%	15,9%	7,0%	21,8%
Jahr	Statusindex	S1	S2	S3	S4	S5	S6	S7
2014	Hoch	6,4%	4,3%	0,8%	0,7%	1,6%	1,3%	12,5%
2014	Mittel	14,6%	7,3%	4,1%	1,8%	10,2%	4,5%	19,0%
2014	Niedrig	11,2%	8,2%	6,1%	2,1%	10,2%	7,6%	21,6%
2014	Gesamt	19,8%	9,1%	8,0%	3,0%	16,2%	6,8%	17,5%
Differenz	Statusindex	S1	S2	S3	S4	S5	S6	S7
2014-2015	Hoch	0,7%	0,0%	0,1%	0,0%	0,3%	0,2%	-1,5%
2014-2015	Mittel	0,2%	0,2%	0,0%	0,0%	-0,3%	0,3%	0,7%
2014-2015	Niedrig	-0,1%	-1,4%	0,0%	0,1%	-1,1%	0,3%	-3,3%
2014-2015	Gesamt	-0,1%	-0,2%	-0,1%	-0,1%	-0,3%	0,2%	4,3%

Anhang 1: Entwicklung der statusniedrigen Gebiete im Zeitverlauf

Stadtteil	Stat. Gebiet	Bevölkerung 31.12.2014	Statusindex 2010	Statusindex 2011	Statusindex 2012	Statusindex 2013	Statusindex 2014	Statusindex 2015	Dynamikindex 2015
Hamburg-Altstadt	001 008	817	niedrig	sehr niedrig	niedrig	sehr niedrig	sehr niedrig	niedrig	stabil
Neustadt	003 007	2.401	niedrig	mittel	mittel	mittel	mittel	mittel	stabil
Neustadt	003 008	399	sehr niedrig	sehr niedrig	sehr niedrig	sehr niedrig	niedrig	niedrig	stabil
Neustadt	003 010	1.981	niedrig	mittel	mittel	mittel	mittel	mittel	positiv
St. Pauli	004 002	4.076	niedrig	niedrig	niedrig	niedrig	mittel	mittel	stabil
St. Pauli	004 004	3.199	niedrig	niedrig	niedrig	niedrig	mittel	mittel	positiv
St. Pauli	004 006	3.338	sehr niedrig	sehr niedrig	sehr niedrig	sehr niedrig	niedrig	niedrig	positiv
St. Pauli	004 007	3.518	niedrig	niedrig	niedrig	mittel	mittel	niedrig	stabil
St. Pauli	004 008	2.742	niedrig	niedrig	niedrig	niedrig	niedrig	niedrig	positiv
St. Pauli	004 009	2.577	sehr niedrig	sehr niedrig	sehr niedrig	sehr niedrig	sehr niedrig	sehr niedrig	positiv
St. Pauli	004 010	2.819	sehr niedrig	niedrig	niedrig	niedrig	niedrig	mittel	positiv
St.Georg	005 007	1.435	mittel	mittel	mittel	mittel	mittel	niedrig	negativ
St.Georg	005 008	1.882	niedrig	mittel	mittel	mittel	mittel	mittel	stabil
St.Georg	005 009	417	sehr niedrig	sehr niedrig	sehr niedrig	niedrig	niedrig	sehr niedrig	stabil
Hammerbrook	006 001	1.461	sehr niedrig	sehr niedrig	niedrig	niedrig	sehr niedrig	sehr niedrig	negativ
Hamm	009 001	2.445	niedrig	niedrig	mittel	niedrig	niedrig	mittel	stabil
Hamm	009 003	1.827	niedrig	niedrig	niedrig	niedrig	niedrig	niedrig	stabil
Hamm	009 004	2.379	niedrig	niedrig	mittel	niedrig	niedrig	niedrig	stabil
Hamm	010 002	3.874	niedrig	niedrig	niedrig	niedrig	niedrig	niedrig	stabil
Horn	011 001	3.477	mittel	mittel	mittel	mittel	mittel	niedrig	stabil
Horn	011 002	587	mittel	niedrig	niedrig	mittel	mittel	niedrig	stabil
Horn	011 004	3.719	niedrig	niedrig	niedrig	sehr niedrig	niedrig	niedrig	stabil
Horn	011 007	2.114	sehr niedrig	sehr niedrig	sehr niedrig	sehr niedrig	sehr niedrig	sehr niedrig	stabil
Horn	011 008	3.226	sehr niedrig	niedrig	niedrig	niedrig	niedrig	niedrig	stabil
Horn	011 009	2.348	sehr niedrig	sehr niedrig	sehr niedrig	sehr niedrig	sehr niedrig	sehr niedrig	stabil

Stadtteil	Stat. Gebiet	Bevölkerung 31.12.2014	Statusindex 2010	Statusindex 2011	Statusindex 2012	Statusindex 2013	Statusindex 2014	Statusindex 2015	Dynamikindex 2015
Horn	011 010	3.576	sehr niedrig	sehr niedrig	sehr niedrig	sehr niedrig	niedrig	sehr niedrig	positiv
Horn	011 011	1.321	sehr niedrig	niedrig	niedrig	sehr niedrig	sehr niedrig	sehr niedrig	stabil
Horn	011 012	2.412	niedrig	niedrig	niedrig	niedrig	niedrig	niedrig	stabil
Horn	011 013	2.271	niedrig	mittel	mittel	mittel	mittel	mittel	positiv
Horn	011 014	1.805	niedrig	niedrig	sehr niedrig	sehr niedrig	sehr niedrig	sehr niedrig	positiv
Horn	011 015	2.651	sehr niedrig	sehr niedrig	sehr niedrig	sehr niedrig	sehr niedrig	sehr niedrig	stabil
Billstedt	012 001	3.131	sehr niedrig	sehr niedrig	sehr niedrig	sehr niedrig	sehr niedrig	sehr niedrig	stabil
Billstedt	012 003	1.747	niedrig	niedrig	niedrig	mittel	mittel	niedrig	stabil
Billstedt	012 009	3.608	sehr niedrig	sehr niedrig	sehr niedrig	sehr niedrig	sehr niedrig	sehr niedrig	stabil
Billstedt	012 011	2.419	sehr niedrig	sehr niedrig	sehr niedrig	sehr niedrig	sehr niedrig	sehr niedrig	stabil
Billstedt	012 013	2.460	sehr niedrig	sehr niedrig	sehr niedrig	sehr niedrig	sehr niedrig	sehr niedrig	stabil
Billstedt	012 014	3.776	sehr niedrig	sehr niedrig	sehr niedrig	sehr niedrig	sehr niedrig	sehr niedrig	stabil
Billstedt	012 015	3.054	mittel	mittel	mittel	niedrig	niedrig	niedrig	stabil
Billstedt	012 018	4.519	sehr niedrig	sehr niedrig	sehr niedrig	sehr niedrig	sehr niedrig	sehr niedrig	stabil
Billstedt	012 019	3.443	sehr niedrig	sehr niedrig	sehr niedrig	sehr niedrig	sehr niedrig	sehr niedrig	stabil
Billstedt	012 020	2.987	sehr niedrig	sehr niedrig	sehr niedrig	sehr niedrig	sehr niedrig	sehr niedrig	stabil
Billstedt	012 022	3.947	sehr niedrig	sehr niedrig	sehr niedrig	sehr niedrig	sehr niedrig	sehr niedrig	stabil
Billstedt	012 023	2.928	sehr niedrig	sehr niedrig	sehr niedrig	sehr niedrig	sehr niedrig	sehr niedrig	stabil
Billstedt	012 024	1.054	niedrig	niedrig	niedrig	niedrig	sehr niedrig	sehr niedrig	negativ
Billstedt	012 027	2.294	sehr niedrig	sehr niedrig	sehr niedrig	sehr niedrig	sehr niedrig	sehr niedrig	stabil
Billstedt	012 028	3.642	sehr niedrig	sehr niedrig	sehr niedrig	sehr niedrig	sehr niedrig	sehr niedrig	stabil
Billstedt	012 029	2.962	niedrig	niedrig	niedrig	sehr niedrig	sehr niedrig	sehr niedrig	negativ
Billbrook	013 001	1.144	sehr niedrig	sehr niedrig	sehr niedrig	sehr niedrig	sehr niedrig	sehr niedrig	stabil
Rothenburgsort	014 002	1.273	niedrig	niedrig	niedrig	sehr niedrig	niedrig	mittel	positiv
Rothenburgsort	014 003	3.849	niedrig	niedrig	niedrig	niedrig	niedrig	niedrig	stabil
Rothenburgsort	014 004	3.687	sehr niedrig	sehr niedrig	sehr niedrig	sehr niedrig	sehr niedrig	sehr niedrig	stabil
Veddel	015 001	4.541	sehr niedrig	sehr niedrig	sehr niedrig	sehr niedrig	sehr niedrig	sehr niedrig	stabil

Stadtteil	Stat. Gebiet	Bevölkerung 31.12.2014	Statusindex 2010	Statusindex 2011	Statusindex 2012	Statusindex 2013	Statusindex 2014	Statusindex 2015	Dynamikindex 2015
Wilhelmsburg	016 003	978	sehr niedrig	sehr niedrig	sehr niedrig	sehr niedrig	sehr niedrig	sehr niedrig	stabil
Wilhelmsburg	016 004	4.670	sehr niedrig	sehr niedrig	sehr niedrig	sehr niedrig	sehr niedrig	sehr niedrig	stabil
Wilhelmsburg	016 005	839	niedrig	mittel	mittel	niedrig	sehr niedrig	sehr niedrig	negativ
Wilhelmsburg	016 006	1.897	niedrig	sehr niedrig	sehr niedrig	sehr niedrig	sehr niedrig	sehr niedrig	stabil
Wilhelmsburg	016 007	3.329	sehr niedrig	sehr niedrig	sehr niedrig	sehr niedrig	sehr niedrig	sehr niedrig	stabil
Wilhelmsburg	016 008	965	niedrig	niedrig	niedrig	niedrig	niedrig	niedrig	stabil
Wilhelmsburg	016 009	2.412	sehr niedrig	sehr niedrig	sehr niedrig	sehr niedrig	sehr niedrig	sehr niedrig	stabil
Wilhelmsburg	016 010	4.806	sehr niedrig	sehr niedrig	sehr niedrig	sehr niedrig	sehr niedrig	sehr niedrig	stabil
Wilhelmsburg	016 013	2.966	sehr niedrig	sehr niedrig	sehr niedrig	sehr niedrig	sehr niedrig	sehr niedrig	positiv
Wilhelmsburg	016 014	2.562	mittel	niedrig	mittel	niedrig	niedrig	niedrig	negativ
Wilhelmsburg	016 016	1.348	niedrig	sehr niedrig	sehr niedrig	sehr niedrig	sehr niedrig	sehr niedrig	stabil
Wilhelmsburg	016 017	3.428	sehr niedrig	sehr niedrig	niedrig	niedrig	niedrig	sehr niedrig	stabil
Wilhelmsburg	016 021	3.884	niedrig	niedrig	niedrig	niedrig	niedrig	niedrig	positiv
Wilhelmsburg	016 023	6.209	sehr niedrig	sehr niedrig	sehr niedrig	sehr niedrig	sehr niedrig	sehr niedrig	stabil
Kleiner Grasbrook	017 003	1.172	sehr niedrig	sehr niedrig	sehr niedrig	sehr niedrig	sehr niedrig	sehr niedrig	positiv
Finkenwerder	020 008	1.741	niedrig	niedrig	niedrig	niedrig	niedrig	niedrig	stabil
Altona-Altstadt	021 004	2.156	sehr niedrig	niedrig	niedrig	mittel	mittel	mittel	positiv
Altona-Altstadt	021 005	2.986	niedrig	niedrig	mittel	mittel	mittel	mittel	positiv
Altona-Altstadt	021 006	2.504	niedrig	niedrig	niedrig	niedrig	niedrig	niedrig	positiv
Altona-Altstadt	021 007	2.800	niedrig	niedrig	niedrig	mittel	mittel	mittel	positiv
Altona-Altstadt	021 009	1.708	sehr niedrig	niedrig	niedrig	sehr niedrig	sehr niedrig	niedrig	stabil
Altona-Altstadt	021 011	1.953	sehr niedrig	sehr niedrig	sehr niedrig	sehr niedrig	sehr niedrig	sehr niedrig	stabil
Altona-Altstadt	021 012	2.494	sehr niedrig	sehr niedrig	sehr niedrig	niedrig	niedrig	niedrig	positiv
Sternschanze	022 001	2.420	niedrig	mittel	mittel	mittel	mittel	mittel	stabil
Sternschanze	022 003	2.538	niedrig	niedrig	niedrig	niedrig	niedrig	niedrig	stabil
Altona-Nord	023 001	1.515	sehr niedrig	sehr niedrig	sehr niedrig	sehr niedrig	sehr niedrig	sehr niedrig	stabil
Altona-Nord	023 002	1.690	niedrig	niedrig	niedrig	mittel	mittel	mittel	stabil

Stadtteil	Stat. Gebiet	Bevölkerung 31.12.2014	Statusindex 2010	Statusindex 2011	Statusindex 2012	Statusindex 2013	Statusindex 2014	Statusindex 2015	Dynamikindex 2015
Altona-Nord	023 004	2.440	niedrig	niedrig	niedrig	mittel	mittel	mittel	positiv
Altona-Nord	023 005	2.269	niedrig	niedrig	niedrig	niedrig	niedrig	mittel	stabil
Bahrenfeld	025 007	1.579	niedrig	sehr niedrig	niedrig	niedrig	niedrig	mittel	stabil
Lurup	028 001	2.596	niedrig	mittel	mittel	niedrig	niedrig	niedrig	stabil
Lurup	028 003	2.944	niedrig	niedrig	niedrig	niedrig	niedrig	niedrig	negativ
Lurup	028 005	3.377	niedrig	niedrig	niedrig	niedrig	niedrig	niedrig	stabil
Lurup	028 008	2.883	sehr niedrig	sehr niedrig	sehr niedrig	sehr niedrig	sehr niedrig	sehr niedrig	stabil
Lurup	028 013	1.765	sehr niedrig	sehr niedrig	sehr niedrig	sehr niedrig	sehr niedrig	sehr niedrig	stabil
Lurup	028 014	1.659	niedrig	niedrig	sehr niedrig	sehr niedrig	sehr niedrig	sehr niedrig	stabil
Osdorf	029 002	1.660	niedrig	sehr niedrig	sehr niedrig	sehr niedrig	sehr niedrig	sehr niedrig	stabil
Osdorf	029 003	2.012	sehr niedrig	sehr niedrig	sehr niedrig	sehr niedrig	sehr niedrig	sehr niedrig	stabil
Osdorf	029 004	1.749	sehr niedrig	sehr niedrig	sehr niedrig	sehr niedrig	sehr niedrig	sehr niedrig	stabil
Osdorf	029 006	3.215	sehr niedrig	sehr niedrig	sehr niedrig	sehr niedrig	sehr niedrig	sehr niedrig	stabil
Harvesthude	037 006	2.709	niedrig	niedrig	niedrig	niedrig	niedrig	mittel	positiv
Lokstedt	039 010	2.972	sehr niedrig	sehr niedrig	sehr niedrig	sehr niedrig	sehr niedrig	sehr niedrig	stabil
Schnelsen	041 011	2.570	sehr niedrig	sehr niedrig	sehr niedrig	sehr niedrig	sehr niedrig	sehr niedrig	stabil
Eidelstedt	042 001	1.622	niedrig	mittel	mittel	niedrig	niedrig	niedrig	stabil
Eidelstedt	042 005	2.262	mittel	mittel	niedrig	niedrig	niedrig	niedrig	stabil
Winterhude	048 004	523	niedrig	niedrig	mittel	mittel	mittel	mittel	stabil
Winterhude	048 005	531	sehr niedrig	sehr niedrig	sehr niedrig	sehr niedrig	sehr niedrig	sehr niedrig	stabil
Winterhude	048 008	1.474	niedrig	sehr niedrig	niedrig	niedrig	niedrig	niedrig	positiv
Dulsberg	052 001	3.092	sehr niedrig	sehr niedrig	sehr niedrig	sehr niedrig	sehr niedrig	sehr niedrig	stabil
Dulsberg	052 002	3.318	sehr niedrig	niedrig	sehr niedrig	niedrig	sehr niedrig	niedrig	stabil
Dulsberg	052 004	1.573	sehr niedrig	niedrig	sehr niedrig	niedrig	niedrig	niedrig	stabil
Dulsberg	052 005	2.225	sehr niedrig	sehr niedrig	sehr niedrig	sehr niedrig	sehr niedrig	sehr niedrig	stabil
Dulsberg	052 006	2.930	niedrig	niedrig	niedrig	mittel	mittel	mittel	positiv
Dulsberg	052 007	2.585	sehr niedrig	sehr niedrig	sehr niedrig	sehr niedrig	sehr niedrig	sehr niedrig	stabil

Stadtteil	Stat. Gebiet	Bevölkerung 31.12.2014	Statusindex 2010	Statusindex 2011	Statusindex 2012	Statusindex 2013	Statusindex 2014	Statusindex 2015	Dynamikindex 2015
Barmbek-Nord	053 006	1.989	niedrig	niedrig	mittel	mittel	mittel	mittel	stabil
Barmbek-Nord	053 010	1.483	mittel	mittel	niedrig	niedrig	niedrig	niedrig	stabil
Barmbek-Nord	053 011	2.085	mittel	niedrig	niedrig	niedrig	niedrig	niedrig	stabil
Ohlsdorf	054 007	1.959	mittel	mittel	mittel	mittel	mittel	niedrig	stabil
Langenhorn	056 006	2.953	niedrig	niedrig	niedrig	niedrig	niedrig	niedrig	negativ
Jenfeld	060 001	3.262	sehr niedrig	sehr niedrig	sehr niedrig	sehr niedrig	sehr niedrig	sehr niedrig	stabil
Jenfeld	060 003	2.032	niedrig	niedrig	niedrig	niedrig	niedrig	niedrig	stabil
Jenfeld	060 006	3.768	sehr niedrig	sehr niedrig	sehr niedrig	sehr niedrig	sehr niedrig	sehr niedrig	stabil
Jenfeld	060 007	1.293	sehr niedrig	sehr niedrig	niedrig	niedrig	niedrig	niedrig	stabil
Jenfeld	060 008	3.271	sehr niedrig	sehr niedrig	sehr niedrig	sehr niedrig	sehr niedrig	sehr niedrig	stabil
Jenfeld	060 010	2.443	sehr niedrig	sehr niedrig	niedrig	niedrig	niedrig	niedrig	stabil
Jenfeld	060 011	2.278	mittel	niedrig	niedrig	niedrig	niedrig	niedrig	stabil
Farmsen-Berne	062 004	3.760	sehr niedrig	sehr niedrig	sehr niedrig	sehr niedrig	sehr niedrig	sehr niedrig	stabil
Farmsen-Berne	062 012	2.565	niedrig	sehr niedrig	niedrig	sehr niedrig	niedrig	sehr niedrig	stabil
Bramfeld	063 013	1.740	niedrig	niedrig	niedrig	niedrig	sehr niedrig	niedrig	stabil
Bramfeld	063 014	1.441	niedrig	mittel	mittel	mittel	mittel	mittel	stabil
Bramfeld	063 015	1.687	niedrig	niedrig	niedrig	niedrig	sehr niedrig	niedrig	stabil
Bramfeld	063 017	2.117	niedrig	niedrig	niedrig	niedrig	niedrig	niedrig	stabil
Steilshoop	064 002	2.678	niedrig	niedrig	niedrig	niedrig	niedrig	niedrig	stabil
Steilshoop	064 003	1.770	sehr niedrig	sehr niedrig	sehr niedrig	sehr niedrig	sehr niedrig	sehr niedrig	negativ
Steilshoop	064 005	2.579	niedrig	niedrig	niedrig	niedrig	niedrig	niedrig	stabil
Steilshoop	064 006	1.743	sehr niedrig	sehr niedrig	sehr niedrig	sehr niedrig	sehr niedrig	sehr niedrig	negativ
Steilshoop	064 008	1.810	niedrig	niedrig	sehr niedrig	sehr niedrig	niedrig	niedrig	stabil
Steilshoop	064 009	1.926	niedrig	sehr niedrig	sehr niedrig	sehr niedrig	sehr niedrig	sehr niedrig	stabil
Rahlstedt	074 009	3.726	niedrig	niedrig	niedrig	niedrig	niedrig	niedrig	stabil
Rahlstedt	074 014	3.245	sehr niedrig	niedrig	sehr niedrig	sehr niedrig	sehr niedrig	niedrig	stabil
Rahlstedt	074 024	2.622	sehr niedrig	sehr niedrig	sehr niedrig	sehr niedrig	sehr niedrig	sehr niedrig	stabil

Stadtteil	Stat. Gebiet	Bevölkerung 31.12.2014	Statusindex 2010	Statusindex 2011	Statusindex 2012	Statusindex 2013	Statusindex 2014	Statusindex 2015	Dynamikindex 2015
Rahlstedt	074 025	2.963	sehr niedrig	sehr niedrig	sehr niedrig	sehr niedrig	sehr niedrig	sehr niedrig	positiv
Rahlstedt	074 034	1.271	niedrig	niedrig	niedrig	niedrig	niedrig	mittel	positiv
Rahlstedt	074 035	2.961	sehr niedrig	niedrig	sehr niedrig	sehr niedrig	sehr niedrig	sehr niedrig	stabil
Rahlstedt	074 036	1.999	mittel	mittel	niedrig	niedrig	niedrig	niedrig	stabil
Lohrügge	075 005	2.504	niedrig	niedrig	niedrig	niedrig	niedrig	niedrig	stabil
Lohrügge	075 006	3.815	mittel	mittel	niedrig	mittel	niedrig	niedrig	stabil
Lohrügge	075 008	2.117	niedrig	niedrig	niedrig	niedrig	niedrig	niedrig	stabil
Lohrügge	075 019	4.366	niedrig	niedrig	niedrig	niedrig	niedrig	mittel	positiv
Bergedorf	076 002	2.038	sehr niedrig	sehr niedrig	sehr niedrig	sehr niedrig	sehr niedrig	sehr niedrig	positiv
Bergedorf	076 004	2.571	niedrig	mittel	mittel	niedrig	mittel	mittel	stabil
Harburg	088 001	1.740	niedrig	niedrig	niedrig	niedrig	niedrig	sehr niedrig	negativ
Harburg	088 005	2.369	mittel	mittel	niedrig	mittel	mittel	niedrig	stabil
Harburg	088 006	2.721	mittel	mittel	mittel	mittel	mittel	niedrig	stabil
Harburg	088 007	3.297	niedrig	mittel	mittel	mittel	mittel	mittel	stabil
Harburg	088 008	1.900	sehr niedrig	niedrig	niedrig	niedrig	niedrig	sehr niedrig	stabil
Harburg	088 009	5.423	sehr niedrig	sehr niedrig	sehr niedrig	sehr niedrig	sehr niedrig	sehr niedrig	stabil
Harburg	088 010	1.519	sehr niedrig	sehr niedrig	sehr niedrig	sehr niedrig	sehr niedrig	sehr niedrig	stabil
Wilstorf	091 002	3.106	mittel	mittel	mittel	niedrig	niedrig	niedrig	stabil
Wilstorf	091 003	2.312	niedrig	niedrig	niedrig	niedrig	niedrig	niedrig	stabil
Eißendorf	096 004	2.373	sehr niedrig	niedrig	niedrig	niedrig	sehr niedrig	sehr niedrig	stabil
Eißendorf	096 005	2.354	mittel	mittel	mittel	mittel	mittel	niedrig	stabil
Eißendorf	096 008	900	niedrig	niedrig	niedrig	niedrig	niedrig	niedrig	stabil
Heimfeld	097 003	1.307	sehr niedrig	sehr niedrig	sehr niedrig	sehr niedrig	sehr niedrig	sehr niedrig	negativ
Heimfeld	097 007	2.575	niedrig	niedrig	niedrig	niedrig	niedrig	niedrig	stabil
Heimfeld	097 009	2.726	niedrig	niedrig	niedrig	niedrig	niedrig	niedrig	stabil
Hausbruch	100 004	3.919	sehr niedrig	sehr niedrig	sehr niedrig	sehr niedrig	sehr niedrig	sehr niedrig	positiv
Hausbruch	100 007	4.279	niedrig	sehr niedrig	sehr niedrig	sehr niedrig	sehr niedrig	niedrig	stabil

Stadtteil	Stat. Gebiet	Bevölkerung 31.12.2014	Statusindex 2010	Statusindex 2011	Statusindex 2012	Statusindex 2013	Statusindex 2014	Statusindex 2015	Dynamikindex 2015
Neugraben-Fischbek	101 004	770	sehr niedrig	sehr niedrig	sehr niedrig	sehr niedrig	sehr niedrig	niedrig	positiv
Neugraben-Fischbek	101 007	3.004	mittel	niedrig	niedrig	niedrig	niedrig	niedrig	stabil
Neugraben-Fischbek	101 009	3.139	niedrig	sehr niedrig	sehr niedrig	sehr niedrig	sehr niedrig	sehr niedrig	stabil
Neugraben-Fischbek	101 013	3.045	niedrig	sehr niedrig	niedrig	niedrig	niedrig	sehr niedrig	stabil
Neuallermöhe	107 002	1.048	sehr niedrig	sehr niedrig	niedrig	niedrig	niedrig	niedrig	stabil
Neuallermöhe	107 004	1.373	sehr niedrig	sehr niedrig	sehr niedrig	sehr niedrig	sehr niedrig	sehr niedrig	stabil
Neuallermöhe	107 005	2.272	sehr niedrig	sehr niedrig	sehr niedrig	sehr niedrig	sehr niedrig	sehr niedrig	stabil
Neuallermöhe	107 006	1.831	niedrig	sehr niedrig	sehr niedrig	sehr niedrig	niedrig	niedrig	positiv
Neuallermöhe	107 008	1.670	sehr niedrig	sehr niedrig	sehr niedrig	sehr niedrig	sehr niedrig	sehr niedrig	stabil
Neuallermöhe	107 010	1.920	sehr niedrig	sehr niedrig	sehr niedrig	sehr niedrig	sehr niedrig	sehr niedrig	positiv
Neuallermöhe	107 012	1.828	niedrig	sehr niedrig	sehr niedrig	sehr niedrig	sehr niedrig	sehr niedrig	stabil
Neuallermöhe	107 013	2.614	niedrig	niedrig	niedrig	sehr niedrig	sehr niedrig	sehr niedrig	negativ

Anhang 2: Indizes auf Ebene der statistischen Gebiete

Stadtteil	Stat. Gebiet	Bevölkerung 31.12.2014	Statusindex	Dynamikindex	Gesamtindex
Hamburg-Altstadt	001 008	817	niedrig	stabil	Status niedrig - Dynamik 0
Hamburg-Altstadt	001 010	328	mittel	positiv	Status mittel - Dynamik +
HafenCity	002 001	1.891	hoch	stabil	Status hoch - Dynamik 0
Neustadt	003 002	337	mittel	stabil	Status mittel - Dynamik 0
Neustadt	003 006	3.077	mittel	positiv	Status mittel - Dynamik +
Neustadt	003 007	2.401	mittel	stabil	Status mittel - Dynamik 0
Neustadt	003 008	399	niedrig	stabil	Status niedrig - Dynamik 0
Neustadt	003 010	1.981	mittel	positiv	Status mittel - Dynamik +
Neustadt	003 011	1.659	mittel	stabil	Status mittel - Dynamik 0
Neustadt	003 012	1.803	mittel	stabil	Status mittel - Dynamik 0
St. Pauli	004 002	4.076	mittel	stabil	Status mittel - Dynamik 0
St. Pauli	004 004	3.199	mittel	positiv	Status mittel - Dynamik +
St. Pauli	004 006	3.338	niedrig	positiv	Status niedrig - Dynamik +
St. Pauli	004 007	3.518	niedrig	stabil	Status niedrig - Dynamik 0
St. Pauli	004 008	2.742	niedrig	positiv	Status niedrig - Dynamik +
St. Pauli	004 009	2.577	sehr niedrig	positiv	Status sehr niedrig - Dynamik +
St. Pauli	004 010	2.819	mittel	positiv	Status mittel - Dynamik +
St.Georg	005 002	1.762	mittel	stabil	Status mittel - Dynamik 0
St.Georg	005 004	1.620	mittel	stabil	Status mittel - Dynamik 0
St.Georg	005 005	2.883	mittel	stabil	Status mittel - Dynamik 0
St.Georg	005 006	665	hoch	positiv	Status hoch - Dynamik +
St.Georg	005 007	1.435	niedrig	negativ	Status niedrig - Dynamik -
St.Georg	005 008	1.882	mittel	stabil	Status mittel - Dynamik 0
St.Georg	005 009	417	sehr niedrig	stabil	Status sehr niedrig - Dynamik 0
Hammerbrook	006 001	1.461	sehr niedrig	negativ	Status sehr niedrig - Dynamik -
Hammerbrook	006 003	316	mittel	stabil	Status mittel - Dynamik 0
Borgfelde	007 001	2.226	mittel	stabil	Status mittel - Dynamik 0
Borgfelde	007 002	2.602	mittel	stabil	Status mittel - Dynamik 0
Borgfelde	007 003	1.945	mittel	stabil	Status mittel - Dynamik 0
Hamm	008 001	3.075	mittel	positiv	Status mittel - Dynamik +
Hamm	008 002	2.234	mittel	stabil	Status mittel - Dynamik 0
Hamm	008 003	1.542	mittel	stabil	Status mittel - Dynamik 0
Hamm	008 004	3.483	mittel	stabil	Status mittel - Dynamik 0
Hamm	008 005	3.427	mittel	positiv	Status mittel - Dynamik +
Hamm	008 006	3.656	mittel	stabil	Status mittel - Dynamik 0
Hamm	008 008	3.335	mittel	stabil	Status mittel - Dynamik 0
Hamm	008 009	1.822	mittel	stabil	Status mittel - Dynamik 0

Stadtteil	Stat. Gebiet	Bevölkerung 31.12.2014	Statusindex	Dynamikindex	Gesamtindex
Hamm	009 001	2.445	mittel	stabil	Status mittel - Dynamik 0
Hamm	009 002	2.102	mittel	negativ	Status mittel - Dynamik -
Hamm	009 003	1.827	niedrig	stabil	Status niedrig - Dynamik 0
Hamm	009 004	2.379	niedrig	stabil	Status niedrig - Dynamik 0
Hamm	009 005	2.309	mittel	stabil	Status mittel - Dynamik 0
Hamm	010 001	304	mittel	negativ	Status mittel - Dynamik -
Hamm	010 002	3.874	niedrig	stabil	Status niedrig - Dynamik 0
Horn	011 001	3.477	niedrig	stabil	Status niedrig - Dynamik 0
Horn	011 002	587	niedrig	stabil	Status niedrig - Dynamik 0
Horn	011 003	2.260	mittel	stabil	Status mittel - Dynamik 0
Horn	011 004	3.719	niedrig	stabil	Status niedrig - Dynamik 0
Horn	011 005	2.891	mittel	stabil	Status mittel - Dynamik 0
Horn	011 006	2.942	mittel	stabil	Status mittel - Dynamik 0
Horn	011 007	2.114	sehr niedrig	stabil	Status sehr niedrig - Dynamik 0
Horn	011 008	3.226	niedrig	stabil	Status niedrig - Dynamik 0
Horn	011 009	2.348	sehr niedrig	stabil	Status sehr niedrig - Dynamik 0
Horn	011 010	3.576	sehr niedrig	positiv	Status sehr niedrig - Dynamik +
Horn	011 011	1.321	sehr niedrig	stabil	Status sehr niedrig - Dynamik 0
Horn	011 012	2.412	niedrig	stabil	Status niedrig - Dynamik 0
Horn	011 013	2.271	mittel	positiv	Status mittel - Dynamik +
Horn	011 014	1.805	sehr niedrig	positiv	Status sehr niedrig - Dynamik +
Horn	011 015	2.651	sehr niedrig	stabil	Status sehr niedrig - Dynamik 0
Horn	011 016	696	mittel	stabil	Status mittel - Dynamik 0
Billstedt	012 001	3.131	sehr niedrig	stabil	Status sehr niedrig - Dynamik 0
Billstedt	012 002	1.534	mittel	stabil	Status mittel - Dynamik 0
Billstedt	012 003	1.747	niedrig	stabil	Status niedrig - Dynamik 0
Billstedt	012 004	1.842	mittel	negativ	Status mittel - Dynamik -
Billstedt	012 005	1.935	mittel	stabil	Status mittel - Dynamik 0
Billstedt	012 006	2.597	mittel	stabil	Status mittel - Dynamik 0
Billstedt	012 007	1.914	mittel	stabil	Status mittel - Dynamik 0
Billstedt	012 008	1.461	mittel	stabil	Status mittel - Dynamik 0
Billstedt	012 009	3.608	sehr niedrig	stabil	Status sehr niedrig - Dynamik 0
Billstedt	012 010	3.127	mittel	stabil	Status mittel - Dynamik 0
Billstedt	012 011	2.419	sehr niedrig	stabil	Status sehr niedrig - Dynamik 0
Billstedt	012 012	864	mittel	stabil	Status mittel - Dynamik 0
Billstedt	012 013	2.460	sehr niedrig	stabil	Status sehr niedrig - Dynamik 0
Billstedt	012 014	3.776	sehr niedrig	stabil	Status sehr niedrig - Dynamik 0
Billstedt	012 015	3.054	niedrig	stabil	Status niedrig - Dynamik 0
Billstedt	012 016	2.482	mittel	stabil	Status mittel - Dynamik 0

Stadtteil	Stat. Gebiet	Bevölkerung 31.12.2014	Statusindex	Dynamikindex	Gesamtindex
Billstedt	012 017	1.402	mittel	negativ	Status mittel - Dynamik -
Billstedt	012 018	4.519	sehr niedrig	stabil	Status sehr niedrig - Dynamik 0
Billstedt	012 019	3.443	sehr niedrig	stabil	Status sehr niedrig - Dynamik 0
Billstedt	012 020	2.987	sehr niedrig	stabil	Status sehr niedrig - Dynamik 0
Billstedt	012 021	1.480	mittel	stabil	Status mittel - Dynamik 0
Billstedt	012 022	3.947	sehr niedrig	stabil	Status sehr niedrig - Dynamik 0
Billstedt	012 023	2.928	sehr niedrig	stabil	Status sehr niedrig - Dynamik 0
Billstedt	012 024	1.054	sehr niedrig	negativ	Status sehr niedrig - Dynamik -
Billstedt	012 026	1.153	mittel	negativ	Status mittel - Dynamik -
Billstedt	012 027	2.294	sehr niedrig	stabil	Status sehr niedrig - Dynamik 0
Billstedt	012 028	3.642	sehr niedrig	stabil	Status sehr niedrig - Dynamik 0
Billstedt	012 029	2.962	sehr niedrig	negativ	Status sehr niedrig - Dynamik -
Billbrook	013 001	1.144	sehr niedrig	stabil	Status sehr niedrig - Dynamik 0
Rothenburgsort	014 002	1.273	mittel	positiv	Status mittel - Dynamik +
Rothenburgsort	014 003	3.849	niedrig	stabil	Status niedrig - Dynamik 0
Rothenburgsort	014 004	3.687	sehr niedrig	stabil	Status sehr niedrig - Dynamik 0
Veddel	015 001	4.541	sehr niedrig	stabil	Status sehr niedrig - Dynamik 0
Wilhelmsburg	016 003	978	sehr niedrig	stabil	Status sehr niedrig - Dynamik 0
Wilhelmsburg	016 004	4.670	sehr niedrig	stabil	Status sehr niedrig - Dynamik 0
Wilhelmsburg	016 005	839	sehr niedrig	negativ	Status sehr niedrig - Dynamik -
Wilhelmsburg	016 006	1.897	sehr niedrig	stabil	Status sehr niedrig - Dynamik 0
Wilhelmsburg	016 007	3.329	sehr niedrig	stabil	Status sehr niedrig - Dynamik 0
Wilhelmsburg	016 008	965	niedrig	stabil	Status niedrig - Dynamik 0
Wilhelmsburg	016 009	2.412	sehr niedrig	stabil	Status sehr niedrig - Dynamik 0
Wilhelmsburg	016 010	4.806	sehr niedrig	stabil	Status sehr niedrig - Dynamik 0
Wilhelmsburg	016 011	3.038	mittel	stabil	Status mittel - Dynamik 0
Wilhelmsburg	016 012	936	mittel	stabil	Status mittel - Dynamik 0
Wilhelmsburg	016 013	2.966	sehr niedrig	positiv	Status sehr niedrig - Dynamik +
Wilhelmsburg	016 014	2.562	niedrig	negativ	Status niedrig - Dynamik -
Wilhelmsburg	016 015	1.116	mittel	stabil	Status mittel - Dynamik 0
Wilhelmsburg	016 016	1.348	sehr niedrig	stabil	Status sehr niedrig - Dynamik 0
Wilhelmsburg	016 017	3.428	sehr niedrig	stabil	Status sehr niedrig - Dynamik 0
Wilhelmsburg	016 018	419	mittel	negativ	Status mittel - Dynamik -
Wilhelmsburg	016 019	3.082	mittel	stabil	Status mittel - Dynamik 0
Wilhelmsburg	016 020	480	mittel	stabil	Status mittel - Dynamik 0
Wilhelmsburg	016 021	3.884	niedrig	positiv	Status niedrig - Dynamik +
Wilhelmsburg	016 022	2.092	mittel	stabil	Status mittel - Dynamik 0
Wilhelmsburg	016 023	6.209	sehr niedrig	stabil	Status sehr niedrig - Dynamik 0
Wilhelmsburg	016 024	1.373	mittel	stabil	Status mittel - Dynamik 0

Stadtteil	Stat. Gebiet	Bevölkerung 31.12.2014	Statusindex	Dynamikindex	Gesamtindex
Kleiner Grasbrook	017 003	1.172	sehr niedrig	positiv	Status sehr niedrig - Dynamik +
Finkenwerder	020 003	1.255	mittel	stabil	Status mittel - Dynamik 0
Finkenwerder	020 004	914	hoch	stabil	Status hoch - Dynamik 0
Finkenwerder	020 005	2.316	mittel	stabil	Status mittel - Dynamik 0
Finkenwerder	020 006	2.088	mittel	stabil	Status mittel - Dynamik 0
Finkenwerder	020 007	1.567	mittel	stabil	Status mittel - Dynamik 0
Finkenwerder	020 008	1.741	niedrig	stabil	Status niedrig - Dynamik 0
Finkenwerder	020 009	1.793	mittel	stabil	Status mittel - Dynamik 0
Altona-Altstadt	021 001	3.860	mittel	positiv	Status mittel - Dynamik +
Altona-Altstadt	021 002	2.116	mittel	stabil	Status mittel - Dynamik 0
Altona-Altstadt	021 003	1.669	mittel	stabil	Status mittel - Dynamik 0
Altona-Altstadt	021 004	2.156	mittel	positiv	Status mittel - Dynamik +
Altona-Altstadt	021 005	2.986	mittel	positiv	Status mittel - Dynamik +
Altona-Altstadt	021 006	2.504	niedrig	positiv	Status niedrig - Dynamik +
Altona-Altstadt	021 007	2.800	mittel	positiv	Status mittel - Dynamik +
Altona-Altstadt	021 008	2.663	mittel	stabil	Status mittel - Dynamik 0
Altona-Altstadt	021 009	1.708	niedrig	stabil	Status niedrig - Dynamik 0
Altona-Altstadt	021 010	1.879	mittel	stabil	Status mittel - Dynamik 0
Altona-Altstadt	021 011	1.953	sehr niedrig	stabil	Status sehr niedrig - Dynamik 0
Altona-Altstadt	021 012	2.494	niedrig	positiv	Status niedrig - Dynamik +
Sternschanze	022 001	2.420	mittel	stabil	Status mittel - Dynamik 0
Sternschanze	022 002	2.458	mittel	positiv	Status mittel - Dynamik +
Sternschanze	022 003	2.538	niedrig	stabil	Status niedrig - Dynamik 0
Sternschanze	022 004	360	mittel	negativ	Status mittel - Dynamik -
Altona-Nord	023 001	1.515	sehr niedrig	stabil	Status sehr niedrig - Dynamik 0
Altona-Nord	023 002	1.690	mittel	stabil	Status mittel - Dynamik 0
Altona-Nord	023 003	2.062	mittel	stabil	Status mittel - Dynamik 0
Altona-Nord	023 004	2.440	mittel	positiv	Status mittel - Dynamik +
Altona-Nord	023 005	2.269	mittel	stabil	Status mittel - Dynamik 0
Altona-Nord	023 006	2.294	mittel	positiv	Status mittel - Dynamik +
Altona-Nord	023 007	2.628	mittel	positiv	Status mittel - Dynamik +
Altona-Nord	023 009	3.007	mittel	stabil	Status mittel - Dynamik 0
Altona-Nord	023 010	2.101	mittel	stabil	Status mittel - Dynamik 0
Altona-Nord	023 011	1.760	mittel	stabil	Status mittel - Dynamik 0
Ottensen	024 001	2.632	mittel	stabil	Status mittel - Dynamik 0
Ottensen	024 002	2.754	mittel	stabil	Status mittel - Dynamik 0
Ottensen	024 003	2.954	mittel	positiv	Status mittel - Dynamik +
Ottensen	024 004	1.804	mittel	positiv	Status mittel - Dynamik +
Ottensen	024 005	1.730	mittel	positiv	Status mittel - Dynamik +

Stadtteil	Stat. Gebiet	Bevölkerung 31.12.2014	Statusindex	Dynamikindex	Gesamtindex
Ottensen	024 006	1.730	hoch	stabil	Status hoch - Dynamik 0
Ottensen	024 007	2.616	mittel	stabil	Status mittel - Dynamik 0
Ottensen	024 008	3.174	mittel	stabil	Status mittel - Dynamik 0
Ottensen	024 009	1.860	mittel	positiv	Status mittel - Dynamik +
Ottensen	024 010	1.990	mittel	positiv	Status mittel - Dynamik +
Ottensen	024 011	2.233	hoch	stabil	Status hoch - Dynamik 0
Ottensen	024 012	2.045	mittel	stabil	Status mittel - Dynamik 0
Ottensen	024 013	2.810	mittel	stabil	Status mittel - Dynamik 0
Ottensen	024 014	3.622	mittel	stabil	Status mittel - Dynamik 0
Ottensen	024 015	753	hoch	stabil	Status hoch - Dynamik 0
Bahrenfeld	025 001	725	mittel	negativ	Status mittel - Dynamik -
Bahrenfeld	025 003	1.852	mittel	stabil	Status mittel - Dynamik 0
Bahrenfeld	025 004	2.271	mittel	stabil	Status mittel - Dynamik 0
Bahrenfeld	025 006	3.120	mittel	stabil	Status mittel - Dynamik 0
Bahrenfeld	025 007	1.579	mittel	stabil	Status mittel - Dynamik 0
Bahrenfeld	025 008	441	mittel	negativ	Status mittel - Dynamik -
Bahrenfeld	025 011	4.263	mittel	stabil	Status mittel - Dynamik 0
Bahrenfeld	025 012	3.275	mittel	positiv	Status mittel - Dynamik +
Bahrenfeld	025 013	885	mittel	stabil	Status mittel - Dynamik 0
Bahrenfeld	025 014	1.806	mittel	stabil	Status mittel - Dynamik 0
Bahrenfeld	025 015	2.757	mittel	stabil	Status mittel - Dynamik 0
Bahrenfeld	025 016	921	mittel	stabil	Status mittel - Dynamik 0
Bahrenfeld	025 017	2.435	mittel	positiv	Status mittel - Dynamik +
Bahrenfeld	025 018	736	mittel	stabil	Status mittel - Dynamik 0
Groß Flottbek	026 001	2.096	hoch	stabil	Status hoch - Dynamik 0
Groß Flottbek	026 002	1.997	hoch	stabil	Status hoch - Dynamik 0
Groß Flottbek	026 003	2.730	hoch	stabil	Status hoch - Dynamik 0
Groß Flottbek	026 004	2.026	hoch	stabil	Status hoch - Dynamik 0
Groß Flottbek	026 005	2.055	hoch	stabil	Status hoch - Dynamik 0
Othmarschen	027 001	2.160	hoch	stabil	Status hoch - Dynamik 0
Othmarschen	027 002	2.580	hoch	stabil	Status hoch - Dynamik 0
Othmarschen	027 003	2.051	hoch	negativ	Status hoch - Dynamik -
Othmarschen	027 004	739	mittel	stabil	Status mittel - Dynamik 0
Othmarschen	027 006	1.581	hoch	stabil	Status hoch - Dynamik 0
Othmarschen	027 007	1.417	hoch	stabil	Status hoch - Dynamik 0
Othmarschen	027 008	922	mittel	stabil	Status mittel - Dynamik 0
Othmarschen	027 009	2.316	hoch	stabil	Status hoch - Dynamik 0
Lurup	028 001	2.596	niedrig	stabil	Status niedrig - Dynamik 0
Lurup	028 002	3.409	mittel	stabil	Status mittel - Dynamik 0

Stadtteil	Stat. Gebiet	Bevölkerung 31.12.2014	Statusindex	Dynamikindex	Gesamtindex
Lurup	028 003	2.944	niedrig	negativ	Status niedrig - Dynamik -
Lurup	028 004	2.958	mittel	stabil	Status mittel - Dynamik 0
Lurup	028 005	3.377	niedrig	stabil	Status niedrig - Dynamik 0
Lurup	028 006	2.337	mittel	stabil	Status mittel - Dynamik 0
Lurup	028 007	4.012	mittel	negativ	Status mittel - Dynamik -
Lurup	028 008	2.883	sehr niedrig	stabil	Status sehr niedrig - Dynamik 0
Lurup	028 009	3.323	mittel	stabil	Status mittel - Dynamik 0
Lurup	028 010	2.020	mittel	stabil	Status mittel - Dynamik 0
Lurup	028 012	378	mittel	negativ	Status mittel - Dynamik -
Lurup	028 013	1.765	sehr niedrig	stabil	Status sehr niedrig - Dynamik 0
Lurup	028 014	1.659	sehr niedrig	stabil	Status sehr niedrig - Dynamik 0
Lurup	028 016	1.238	mittel	stabil	Status mittel - Dynamik 0
Osdorf	029 002	1.660	sehr niedrig	stabil	Status sehr niedrig - Dynamik 0
Osdorf	029 003	2.012	sehr niedrig	stabil	Status sehr niedrig - Dynamik 0
Osdorf	029 004	1.749	sehr niedrig	stabil	Status sehr niedrig - Dynamik 0
Osdorf	029 005	1.365	mittel	stabil	Status mittel - Dynamik 0
Osdorf	029 006	3.215	sehr niedrig	stabil	Status sehr niedrig - Dynamik 0
Osdorf	029 007	1.628	mittel	stabil	Status mittel - Dynamik 0
Osdorf	029 008	3.587	mittel	stabil	Status mittel - Dynamik 0
Osdorf	029 009	1.853	mittel	stabil	Status mittel - Dynamik 0
Osdorf	029 010	1.444	mittel	stabil	Status mittel - Dynamik 0
Osdorf	029 011	2.010	mittel	stabil	Status mittel - Dynamik 0
Osdorf	029 012	2.258	hoch	stabil	Status hoch - Dynamik 0
Osdorf	029 013	2.951	hoch	stabil	Status hoch - Dynamik 0
Nienstedten	030 001	2.509	hoch	stabil	Status hoch - Dynamik 0
Nienstedten	030 002	1.858	hoch	stabil	Status hoch - Dynamik 0
Nienstedten	030 003	910	hoch	negativ	Status hoch - Dynamik -
Nienstedten	030 004	1.961	hoch	stabil	Status hoch - Dynamik 0
Blankenese	031 001	1.889	hoch	stabil	Status hoch - Dynamik 0
Blankenese	031 002	2.238	hoch	stabil	Status hoch - Dynamik 0
Blankenese	031 003	2.867	hoch	stabil	Status hoch - Dynamik 0
Blankenese	031 004	1.923	hoch	stabil	Status hoch - Dynamik 0
Blankenese	031 005	2.491	hoch	stabil	Status hoch - Dynamik 0
Blankenese	031 006	1.791	hoch	stabil	Status hoch - Dynamik 0
Iserbrook	032 001	1.501	mittel	stabil	Status mittel - Dynamik 0
Iserbrook	032 002	1.617	mittel	stabil	Status mittel - Dynamik 0
Iserbrook	032 003	3.336	mittel	stabil	Status mittel - Dynamik 0
Iserbrook	032 004	2.431	mittel	stabil	Status mittel - Dynamik 0
Iserbrook	032 005	2.315	hoch	stabil	Status hoch - Dynamik 0

Stadtteil	Stat. Gebiet	Bevölkerung 31.12.2014	Statusindex	Dynamikindex	Gesamtindex
Sülldorf	033 001	563	mittel	stabil	Status mittel - Dynamik 0
Sülldorf	033 002	2.771	mittel	stabil	Status mittel - Dynamik 0
Sülldorf	033 003	2.597	hoch	stabil	Status hoch - Dynamik 0
Sülldorf	033 004	1.835	hoch	stabil	Status hoch - Dynamik 0
Sülldorf	033 005	1.301	mittel	negativ	Status mittel - Dynamik -
Rissen	034 002	1.927	hoch	stabil	Status hoch - Dynamik 0
Rissen	034 003	1.418	hoch	stabil	Status hoch - Dynamik 0
Rissen	034 004	2.560	hoch	stabil	Status hoch - Dynamik 0
Rissen	034 005	2.543	mittel	stabil	Status mittel - Dynamik 0
Rissen	034 006	3.094	mittel	stabil	Status mittel - Dynamik 0
Rissen	034 007	1.751	hoch	stabil	Status hoch - Dynamik 0
Rissen	034 008	1.549	hoch	stabil	Status hoch - Dynamik 0
Eimsbüttel	035 001	1.436	mittel	stabil	Status mittel - Dynamik 0
Eimsbüttel	035 002	1.882	mittel	stabil	Status mittel - Dynamik 0
Eimsbüttel	035 003	1.861	mittel	stabil	Status mittel - Dynamik 0
Eimsbüttel	035 004	2.846	mittel	stabil	Status mittel - Dynamik 0
Eimsbüttel	035 005	2.041	mittel	stabil	Status mittel - Dynamik 0
Eimsbüttel	035 006	2.046	mittel	stabil	Status mittel - Dynamik 0
Eimsbüttel	035 007	1.533	mittel	stabil	Status mittel - Dynamik 0
Eimsbüttel	035 008	2.246	mittel	stabil	Status mittel - Dynamik 0
Eimsbüttel	035 009	2.479	mittel	stabil	Status mittel - Dynamik 0
Eimsbüttel	035 010	2.107	hoch	stabil	Status hoch - Dynamik 0
Eimsbüttel	035 011	2.550	mittel	stabil	Status mittel - Dynamik 0
Eimsbüttel	035 012	2.084	mittel	stabil	Status mittel - Dynamik 0
Eimsbüttel	035 013	1.299	mittel	stabil	Status mittel - Dynamik 0
Eimsbüttel	035 014	1.385	mittel	positiv	Status mittel - Dynamik +
Eimsbüttel	035 015	3.226	mittel	stabil	Status mittel - Dynamik 0
Eimsbüttel	035 016	2.614	hoch	stabil	Status hoch - Dynamik 0
Eimsbüttel	035 017	2.014	mittel	stabil	Status mittel - Dynamik 0
Eimsbüttel	035 018	2.310	mittel	stabil	Status mittel - Dynamik 0
Eimsbüttel	035 019	1.584	mittel	stabil	Status mittel - Dynamik 0
Eimsbüttel	035 020	2.473	hoch	stabil	Status hoch - Dynamik 0
Eimsbüttel	035 021	2.932	mittel	stabil	Status mittel - Dynamik 0
Eimsbüttel	035 022	2.732	mittel	stabil	Status mittel - Dynamik 0
Eimsbüttel	035 023	2.437	mittel	stabil	Status mittel - Dynamik 0
Eimsbüttel	035 024	2.228	mittel	positiv	Status mittel - Dynamik +
Eimsbüttel	035 025	1.630	mittel	stabil	Status mittel - Dynamik 0
Eimsbüttel	035 026	2.384	mittel	stabil	Status mittel - Dynamik 0
Rotherbaum	036 001	1.378	mittel	stabil	Status mittel - Dynamik 0

Stadtteil	Stat. Gebiet	Bevölkerung 31.12.2014	Statusindex	Dynamikindex	Gesamtindex
Rotherbaum	036 002	3.084	mittel	stabil	Status mittel - Dynamik 0
Rotherbaum	036 003	2.641	hoch	stabil	Status hoch - Dynamik 0
Rotherbaum	036 004	1.209	mittel	stabil	Status mittel - Dynamik 0
Rotherbaum	036 006	662	mittel	stabil	Status mittel - Dynamik 0
Rotherbaum	036 007	501	mittel	stabil	Status mittel - Dynamik 0
Rotherbaum	036 008	2.001	hoch	stabil	Status hoch - Dynamik 0
Rotherbaum	036 009	2.923	mittel	stabil	Status mittel - Dynamik 0
Rotherbaum	036 010	891	hoch	stabil	Status hoch - Dynamik 0
Rotherbaum	036 011	910	mittel	stabil	Status mittel - Dynamik 0
Harvestehude	037 001	2.431	hoch	stabil	Status hoch - Dynamik 0
Harvestehude	037 002	2.115	hoch	stabil	Status hoch - Dynamik 0
Harvestehude	037 003	1.848	hoch	stabil	Status hoch - Dynamik 0
Harvestehude	037 004	2.024	hoch	stabil	Status hoch - Dynamik 0
Harvestehude	037 005	2.678	mittel	stabil	Status mittel - Dynamik 0
Harvestehude	037 006	2.709	mittel	positiv	Status mittel - Dynamik +
Harvestehude	037 007	2.102	mittel	stabil	Status mittel - Dynamik 0
Harvestehude	037 008	1.229	hoch	stabil	Status hoch - Dynamik 0
Hoheluft-West	038 001	2.481	mittel	stabil	Status mittel - Dynamik 0
Hoheluft-West	038 002	2.174	mittel	stabil	Status mittel - Dynamik 0
Hoheluft-West	038 003	2.634	mittel	stabil	Status mittel - Dynamik 0
Hoheluft-West	038 004	1.943	mittel	stabil	Status mittel - Dynamik 0
Hoheluft-West	038 005	2.045	hoch	stabil	Status hoch - Dynamik 0
Hoheluft-West	038 006	1.843	hoch	stabil	Status hoch - Dynamik 0
Lokstedt	039 001	1.301	mittel	stabil	Status mittel - Dynamik 0
Lokstedt	039 002	2.971	mittel	stabil	Status mittel - Dynamik 0
Lokstedt	039 003	2.292	mittel	stabil	Status mittel - Dynamik 0
Lokstedt	039 004	1.049	mittel	stabil	Status mittel - Dynamik 0
Lokstedt	039 005	484	mittel	negativ	Status mittel - Dynamik -
Lokstedt	039 006	3.586	mittel	stabil	Status mittel - Dynamik 0
Lokstedt	039 007	4.088	mittel	stabil	Status mittel - Dynamik 0
Lokstedt	039 008	3.008	hoch	stabil	Status hoch - Dynamik 0
Lokstedt	039 009	2.218	hoch	stabil	Status hoch - Dynamik 0
Lokstedt	039 010	2.972	sehr niedrig	stabil	Status sehr niedrig - Dynamik 0
Lokstedt	039 011	2.099	mittel	positiv	Status mittel - Dynamik +
Lokstedt	039 012	1.985	mittel	positiv	Status mittel - Dynamik +
Niendorf	040 002	3.881	mittel	stabil	Status mittel - Dynamik 0
Niendorf	040 003	2.408	mittel	stabil	Status mittel - Dynamik 0
Niendorf	040 004	2.546	hoch	stabil	Status hoch - Dynamik 0
Niendorf	040 005	3.189	mittel	stabil	Status mittel - Dynamik 0

Stadtteil	Stat. Gebiet	Bevölkerung 31.12.2014	Statusindex	Dynamikindex	Gesamtindex
Niendorf	040 006	1.345	mittel	stabil	Status mittel - Dynamik 0
Niendorf	040 007	2.441	mittel	stabil	Status mittel - Dynamik 0
Niendorf	040 008	2.198	hoch	stabil	Status hoch - Dynamik 0
Niendorf	040 009	1.971	hoch	stabil	Status hoch - Dynamik 0
Niendorf	040 010	2.216	hoch	stabil	Status hoch - Dynamik 0
Niendorf	040 011	2.052	mittel	stabil	Status mittel - Dynamik 0
Niendorf	040 012	2.079	mittel	stabil	Status mittel - Dynamik 0
Niendorf	040 013	2.032	mittel	stabil	Status mittel - Dynamik 0
Niendorf	040 014	1.740	mittel	stabil	Status mittel - Dynamik 0
Niendorf	040 015	1.708	mittel	stabil	Status mittel - Dynamik 0
Niendorf	040 016	3.255	mittel	stabil	Status mittel - Dynamik 0
Niendorf	040 017	2.193	hoch	stabil	Status hoch - Dynamik 0
Niendorf	040 018	914	mittel	stabil	Status mittel - Dynamik 0
Niendorf	040 019	944	mittel	stabil	Status mittel - Dynamik 0
Niendorf	040 020	994	mittel	stabil	Status mittel - Dynamik 0
Schnelsen	041 001	2.940	mittel	negativ	Status mittel - Dynamik -
Schnelsen	041 003	5.085	mittel	stabil	Status mittel - Dynamik 0
Schnelsen	041 004	966	mittel	stabil	Status mittel - Dynamik 0
Schnelsen	041 005	2.850	mittel	stabil	Status mittel - Dynamik 0
Schnelsen	041 006	608	mittel	negativ	Status mittel - Dynamik -
Schnelsen	041 007	1.537	mittel	stabil	Status mittel - Dynamik 0
Schnelsen	041 008	2.650	mittel	stabil	Status mittel - Dynamik 0
Schnelsen	041 009	2.380	mittel	stabil	Status mittel - Dynamik 0
Schnelsen	041 010	3.708	mittel	stabil	Status mittel - Dynamik 0
Schnelsen	041 011	2.570	sehr niedrig	stabil	Status sehr niedrig - Dynamik 0
Schnelsen	041 012	2.847	mittel	negativ	Status mittel - Dynamik -
Eidelstedt	042 001	1.622	niedrig	stabil	Status niedrig - Dynamik 0
Eidelstedt	042 002	1.685	mittel	stabil	Status mittel - Dynamik 0
Eidelstedt	042 003	3.047	mittel	stabil	Status mittel - Dynamik 0
Eidelstedt	042 005	2.262	niedrig	stabil	Status niedrig - Dynamik 0
Eidelstedt	042 006	529	mittel	negativ	Status mittel - Dynamik -
Eidelstedt	042 007	577	mittel	stabil	Status mittel - Dynamik 0
Eidelstedt	042 008	2.074	hoch	stabil	Status hoch - Dynamik 0
Eidelstedt	042 009	2.748	mittel	stabil	Status mittel - Dynamik 0
Eidelstedt	042 010	1.995	mittel	stabil	Status mittel - Dynamik 0
Eidelstedt	042 012	2.906	mittel	negativ	Status mittel - Dynamik -
Eidelstedt	042 013	2.326	mittel	stabil	Status mittel - Dynamik 0
Eidelstedt	042 014	3.257	mittel	stabil	Status mittel - Dynamik 0
Eidelstedt	042 015	2.657	mittel	negativ	Status mittel - Dynamik -

Stadtteil	Stat. Gebiet	Bevölkerung 31.12.2014	Statusindex	Dynamikindex	Gesamtindex
Eidelstedt	042 016	1.484	mittel	stabil	Status mittel - Dynamik 0
Eidelstedt	042 017	2.178	mittel	stabil	Status mittel - Dynamik 0
Stellingen	043 001	1.821	mittel	stabil	Status mittel - Dynamik 0
Stellingen	043 002	742	mittel	negativ	Status mittel - Dynamik -
Stellingen	043 003	1.310	mittel	stabil	Status mittel - Dynamik 0
Stellingen	043 006	861	mittel	stabil	Status mittel - Dynamik 0
Stellingen	043 008	3.059	mittel	stabil	Status mittel - Dynamik 0
Stellingen	043 010	2.840	mittel	stabil	Status mittel - Dynamik 0
Stellingen	043 011	3.030	mittel	positiv	Status mittel - Dynamik +
Stellingen	043 012	1.900	mittel	stabil	Status mittel - Dynamik 0
Stellingen	043 013	1.483	mittel	stabil	Status mittel - Dynamik 0
Stellingen	043 014	385	hoch	positiv	Status hoch - Dynamik +
Stellingen	043 015	1.987	mittel	stabil	Status mittel - Dynamik 0
Stellingen	043 016	3.973	mittel	stabil	Status mittel - Dynamik 0
Hoheluft-Ost	044 001	2.003	mittel	stabil	Status mittel - Dynamik 0
Hoheluft-Ost	044 002	1.824	hoch	stabil	Status hoch - Dynamik 0
Hoheluft-Ost	044 003	2.007	mittel	stabil	Status mittel - Dynamik 0
Hoheluft-Ost	044 004	2.172	mittel	stabil	Status mittel - Dynamik 0
Hoheluft-Ost	044 005	1.401	mittel	stabil	Status mittel - Dynamik 0
Eppendorf	045 001	2.128	mittel	stabil	Status mittel - Dynamik 0
Eppendorf	045 002	2.931	mittel	stabil	Status mittel - Dynamik 0
Eppendorf	045 003	3.258	mittel	stabil	Status mittel - Dynamik 0
Eppendorf	045 004	2.870	mittel	stabil	Status mittel - Dynamik 0
Eppendorf	045 005	3.049	mittel	stabil	Status mittel - Dynamik 0
Eppendorf	045 006	391	mittel	stabil	Status mittel - Dynamik 0
Eppendorf	045 007	1.994	hoch	stabil	Status hoch - Dynamik 0
Eppendorf	045 008	1.850	mittel	stabil	Status mittel - Dynamik 0
Eppendorf	045 009	2.029	hoch	stabil	Status hoch - Dynamik 0
Eppendorf	045 010	2.407	hoch	stabil	Status hoch - Dynamik 0
Eppendorf	045 011	1.263	hoch	stabil	Status hoch - Dynamik 0
Groß Borstel	046 001	1.247	mittel	stabil	Status mittel - Dynamik 0
Groß Borstel	046 003	342	sehr niedrig	negativ	Status sehr niedrig - Dynamik -
Groß Borstel	046 004	2.201	mittel	stabil	Status mittel - Dynamik 0
Groß Borstel	046 005	1.910	mittel	positiv	Status mittel - Dynamik +
Groß Borstel	046 006	315	mittel	positiv	Status mittel - Dynamik +
Groß Borstel	046 007	1.867	mittel	stabil	Status mittel - Dynamik 0
Alsterdorf	047 001	2.430	mittel	stabil	Status mittel - Dynamik 0
Alsterdorf	047 002	1.996	mittel	stabil	Status mittel - Dynamik 0
Alsterdorf	047 003	1.850	mittel	stabil	Status mittel - Dynamik 0

Stadtteil	Stat. Gebiet	Bevölkerung 31.12.2014	Statusindex	Dynamikindex	Gesamtindex
Alsterdorf	047 004	2.989	hoch	stabil	Status hoch - Dynamik 0
Alsterdorf	047 005	1.784	hoch	stabil	Status hoch - Dynamik 0
Alsterdorf	047 006	1.265	mittel	negativ	Status mittel - Dynamik -
Alsterdorf	047 008	1.690	mittel	stabil	Status mittel - Dynamik 0
Winterhude	048 001	2.784	mittel	stabil	Status mittel - Dynamik 0
Winterhude	048 002	2.102	mittel	stabil	Status mittel - Dynamik 0
Winterhude	048 003	379	mittel	positiv	Status mittel - Dynamik +
Winterhude	048 004	523	mittel	stabil	Status mittel - Dynamik 0
Winterhude	048 005	531	sehr niedrig	stabil	Status sehr niedrig - Dynamik 0
Winterhude	048 006	2.336	mittel	stabil	Status mittel - Dynamik 0
Winterhude	048 007	2.500	mittel	stabil	Status mittel - Dynamik 0
Winterhude	048 008	1.474	niedrig	positiv	Status niedrig - Dynamik +
Winterhude	048 009	3.429	mittel	stabil	Status mittel - Dynamik 0
Winterhude	048 010	1.398	mittel	stabil	Status mittel - Dynamik 0
Winterhude	048 011	2.510	hoch	stabil	Status hoch - Dynamik 0
Winterhude	048 012	1.811	hoch	stabil	Status hoch - Dynamik 0
Winterhude	048 013	2.701	hoch	stabil	Status hoch - Dynamik 0
Winterhude	048 014	3.325	mittel	stabil	Status mittel - Dynamik 0
Winterhude	048 015	2.094	mittel	stabil	Status mittel - Dynamik 0
Winterhude	048 016	1.515	mittel	stabil	Status mittel - Dynamik 0
Winterhude	048 017	1.635	mittel	positiv	Status mittel - Dynamik +
Winterhude	048 018	1.618	hoch	stabil	Status hoch - Dynamik 0
Winterhude	048 019	1.982	mittel	stabil	Status mittel - Dynamik 0
Winterhude	048 020	1.912	mittel	stabil	Status mittel - Dynamik 0
Winterhude	048 021	2.243	mittel	stabil	Status mittel - Dynamik 0
Winterhude	048 022	3.419	mittel	positiv	Status mittel - Dynamik +
Winterhude	048 023	1.673	mittel	positiv	Status mittel - Dynamik +
Winterhude	048 024	2.934	mittel	stabil	Status mittel - Dynamik 0
Winterhude	048 025	3.613	mittel	positiv	Status mittel - Dynamik +
Uhlenhorst	049 001	2.562	mittel	stabil	Status mittel - Dynamik 0
Uhlenhorst	049 003	1.570	mittel	stabil	Status mittel - Dynamik 0
Uhlenhorst	049 004	2.388	mittel	stabil	Status mittel - Dynamik 0
Uhlenhorst	049 005	1.582	mittel	stabil	Status mittel - Dynamik 0
Uhlenhorst	049 006	1.946	mittel	stabil	Status mittel - Dynamik 0
Uhlenhorst	049 007	2.368	mittel	stabil	Status mittel - Dynamik 0
Uhlenhorst	049 008	2.729	mittel	stabil	Status mittel - Dynamik 0
Uhlenhorst	049 009	1.407	mittel	positiv	Status mittel - Dynamik +
Hohenfelde	050 002	2.712	mittel	stabil	Status mittel - Dynamik 0
Hohenfelde	050 003	1.994	mittel	stabil	Status mittel - Dynamik 0

Stadtteil	Stat. Gebiet	Bevölkerung 31.12.2014	Statusindex	Dynamikindex	Gesamtindex
Hohenfelde	050 004	1.966	mittel	positiv	Status mittel - Dynamik +
Hohenfelde	050 005	2.510	mittel	stabil	Status mittel - Dynamik 0
Barmbek-Süd	051 001	1.788	mittel	positiv	Status mittel - Dynamik +
Barmbek-Süd	051 002	2.515	mittel	stabil	Status mittel - Dynamik 0
Barmbek-Süd	051 003	2.279	mittel	positiv	Status mittel - Dynamik +
Barmbek-Süd	051 004	2.364	mittel	stabil	Status mittel - Dynamik 0
Barmbek-Süd	051 005	2.506	mittel	stabil	Status mittel - Dynamik 0
Barmbek-Süd	051 006	2.622	mittel	stabil	Status mittel - Dynamik 0
Barmbek-Süd	051 007	2.815	mittel	stabil	Status mittel - Dynamik 0
Barmbek-Süd	051 008	1.452	mittel	positiv	Status mittel - Dynamik +
Barmbek-Süd	051 009	2.482	mittel	stabil	Status mittel - Dynamik 0
Barmbek-Süd	051 010	2.300	mittel	stabil	Status mittel - Dynamik 0
Barmbek-Süd	051 011	896	hoch	stabil	Status hoch - Dynamik 0
Barmbek-Süd	051 012	2.205	mittel	stabil	Status mittel - Dynamik 0
Barmbek-Süd	051 013	1.948	mittel	positiv	Status mittel - Dynamik +
Barmbek-Süd	051 014	2.117	mittel	stabil	Status mittel - Dynamik 0
Barmbek-Süd	051 015	1.831	mittel	stabil	Status mittel - Dynamik 0
Barmbek-Süd	051 016	996	mittel	stabil	Status mittel - Dynamik 0
Dulsberg	052 001	3.092	sehr niedrig	stabil	Status sehr niedrig - Dynamik 0
Dulsberg	052 002	3.318	niedrig	stabil	Status niedrig - Dynamik 0
Dulsberg	052 003	1.559	mittel	stabil	Status mittel - Dynamik 0
Dulsberg	052 004	1.573	niedrig	stabil	Status niedrig - Dynamik 0
Dulsberg	052 005	2.225	sehr niedrig	stabil	Status sehr niedrig - Dynamik 0
Dulsberg	052 006	2.930	mittel	positiv	Status mittel - Dynamik +
Dulsberg	052 007	2.585	sehr niedrig	stabil	Status sehr niedrig - Dynamik 0
Barmbek-Nord	053 001	1.506	hoch	stabil	Status hoch - Dynamik 0
Barmbek-Nord	053 002	1.831	mittel	positiv	Status mittel - Dynamik +
Barmbek-Nord	053 004	2.126	mittel	positiv	Status mittel - Dynamik +
Barmbek-Nord	053 005	1.583	mittel	stabil	Status mittel - Dynamik 0
Barmbek-Nord	053 006	1.989	mittel	stabil	Status mittel - Dynamik 0
Barmbek-Nord	053 007	1.215	mittel	positiv	Status mittel - Dynamik +
Barmbek-Nord	053 008	2.035	mittel	stabil	Status mittel - Dynamik 0
Barmbek-Nord	053 009	2.110	mittel	stabil	Status mittel - Dynamik 0
Barmbek-Nord	053 010	1.483	niedrig	stabil	Status niedrig - Dynamik 0
Barmbek-Nord	053 011	2.085	niedrig	stabil	Status niedrig - Dynamik 0
Barmbek-Nord	053 013	1.809	mittel	positiv	Status mittel - Dynamik +
Barmbek-Nord	053 014	2.049	mittel	stabil	Status mittel - Dynamik 0
Barmbek-Nord	053 015	1.291	mittel	stabil	Status mittel - Dynamik 0
Barmbek-Nord	053 017	1.941	mittel	stabil	Status mittel - Dynamik 0

Stadtteil	Stat. Gebiet	Bevölkerung 31.12.2014	Statusindex	Dynamikin- dex	Gesamtindex
Barmbek-Nord	053 018	1.665	mittel	positiv	Status mittel - Dynamik +
Barmbek-Nord	053 019	2.162	mittel	stabil	Status mittel - Dynamik 0
Barmbek-Nord	053 020	2.468	mittel	stabil	Status mittel - Dynamik 0
Barmbek-Nord	053 022	2.585	mittel	stabil	Status mittel - Dynamik 0
Barmbek-Nord	053 023	3.934	mittel	positiv	Status mittel - Dynamik +
Barmbek-Nord	053 024	1.811	mittel	positiv	Status mittel - Dynamik +
Ohlsdorf	054 001	3.690	hoch	stabil	Status hoch - Dynamik 0
Ohlsdorf	054 002	991	hoch	stabil	Status hoch - Dynamik 0
Ohlsdorf	054 003	744	mittel	stabil	Status mittel - Dynamik 0
Ohlsdorf	054 004	2.376	mittel	stabil	Status mittel - Dynamik 0
Ohlsdorf	054 005	1.150	mittel	positiv	Status mittel - Dynamik +
Ohlsdorf	054 006	1.597	mittel	positiv	Status mittel - Dynamik +
Ohlsdorf	054 007	1.959	niedrig	stabil	Status niedrig - Dynamik 0
Ohlsdorf	054 008	2.536	mittel	stabil	Status mittel - Dynamik 0
Fuhlsbüttel	055 002	1.257	mittel	stabil	Status mittel - Dynamik 0
Fuhlsbüttel	055 003	1.922	mittel	stabil	Status mittel - Dynamik 0
Fuhlsbüttel	055 004	1.002	mittel	stabil	Status mittel - Dynamik 0
Fuhlsbüttel	055 005	1.867	hoch	stabil	Status hoch - Dynamik 0
Fuhlsbüttel	055 006	1.877	mittel	stabil	Status mittel - Dynamik 0
Fuhlsbüttel	055 007	1.842	mittel	stabil	Status mittel - Dynamik 0
Fuhlsbüttel	055 008	2.436	mittel	stabil	Status mittel - Dynamik 0
Langenhorn	056 001	2.199	mittel	stabil	Status mittel - Dynamik 0
Langenhorn	056 002	2.562	mittel	stabil	Status mittel - Dynamik 0
Langenhorn	056 004	1.649	mittel	positiv	Status mittel - Dynamik +
Langenhorn	056 005	2.087	mittel	stabil	Status mittel - Dynamik 0
Langenhorn	056 006	2.953	niedrig	negativ	Status niedrig - Dynamik -
Langenhorn	056 007	1.112	mittel	stabil	Status mittel - Dynamik 0
Langenhorn	056 008	2.637	mittel	stabil	Status mittel - Dynamik 0
Langenhorn	056 009	2.299	mittel	stabil	Status mittel - Dynamik 0
Langenhorn	056 010	2.635	mittel	stabil	Status mittel - Dynamik 0
Langenhorn	056 011	2.792	mittel	stabil	Status mittel - Dynamik 0
Langenhorn	056 012	1.972	mittel	stabil	Status mittel - Dynamik 0
Langenhorn	056 013	1.999	mittel	stabil	Status mittel - Dynamik 0
Langenhorn	056 014	1.625	mittel	stabil	Status mittel - Dynamik 0
Langenhorn	056 015	1.706	mittel	negativ	Status mittel - Dynamik -
Langenhorn	056 016	2.774	mittel	positiv	Status mittel - Dynamik +
Langenhorn	056 017	3.857	mittel	stabil	Status mittel - Dynamik 0
Langenhorn	056 018	305	mittel	negativ	Status mittel - Dynamik -
Langenhorn	056 019	1.819	mittel	stabil	Status mittel - Dynamik 0

Stadtteil	Stat. Gebiet	Bevölkerung 31.12.2014	Statusindex	Dynamikindex	Gesamtindex
Langenhorn	056 020	1.441	mittel	stabil	Status mittel - Dynamik 0
Langenhorn	056 021	2.266	mittel	stabil	Status mittel - Dynamik 0
Eilbek	057 001	4.012	mittel	stabil	Status mittel - Dynamik 0
Eilbek	057 002	4.256	mittel	stabil	Status mittel - Dynamik 0
Eilbek	057 003	3.359	mittel	stabil	Status mittel - Dynamik 0
Eilbek	057 004	3.916	mittel	stabil	Status mittel - Dynamik 0
Eilbek	057 005	3.632	mittel	stabil	Status mittel - Dynamik 0
Eilbek	057 006	1.806	mittel	negativ	Status mittel - Dynamik -
Wandsbek	058 001	2.410	mittel	stabil	Status mittel - Dynamik 0
Wandsbek	058 002	2.145	mittel	stabil	Status mittel - Dynamik 0
Wandsbek	058 003	4.082	mittel	stabil	Status mittel - Dynamik 0
Wandsbek	058 004	2.062	mittel	negativ	Status mittel - Dynamik -
Wandsbek	058 005	2.723	mittel	stabil	Status mittel - Dynamik 0
Wandsbek	058 006	1.641	mittel	stabil	Status mittel - Dynamik 0
Wandsbek	058 007	2.171	mittel	stabil	Status mittel - Dynamik 0
Wandsbek	058 008	1.847	mittel	stabil	Status mittel - Dynamik 0
Wandsbek	058 009	2.066	mittel	stabil	Status mittel - Dynamik 0
Wandsbek	058 010	2.304	mittel	negativ	Status mittel - Dynamik -
Wandsbek	058 011	1.350	mittel	negativ	Status mittel - Dynamik -
Wandsbek	058 012	1.861	mittel	stabil	Status mittel - Dynamik 0
Wandsbek	058 013	3.421	mittel	stabil	Status mittel - Dynamik 0
Wandsbek	058 014	3.508	mittel	stabil	Status mittel - Dynamik 0
Marienthal	059 001	1.396	hoch	stabil	Status hoch - Dynamik 0
Marienthal	059 002	3.517	mittel	stabil	Status mittel - Dynamik 0
Marienthal	059 003	2.828	mittel	stabil	Status mittel - Dynamik 0
Marienthal	059 004	3.678	mittel	stabil	Status mittel - Dynamik 0
Marienthal	059 005	939	mittel	negativ	Status mittel - Dynamik -
Jenfeld	060 001	3.262	sehr niedrig	stabil	Status sehr niedrig - Dynamik 0
Jenfeld	060 002	1.295	mittel	stabil	Status mittel - Dynamik 0
Jenfeld	060 003	2.032	niedrig	stabil	Status niedrig - Dynamik 0
Jenfeld	060 005	2.700	mittel	stabil	Status mittel - Dynamik 0
Jenfeld	060 006	3.768	sehr niedrig	stabil	Status sehr niedrig - Dynamik 0
Jenfeld	060 007	1.293	niedrig	stabil	Status niedrig - Dynamik 0
Jenfeld	060 008	3.271	sehr niedrig	stabil	Status sehr niedrig - Dynamik 0
Jenfeld	060 009	1.249	mittel	stabil	Status mittel - Dynamik 0
Jenfeld	060 010	2.443	niedrig	stabil	Status niedrig - Dynamik 0
Jenfeld	060 011	2.278	niedrig	stabil	Status niedrig - Dynamik 0
Jenfeld	060 012	1.148	mittel	stabil	Status mittel - Dynamik 0
Tonndorf	061 002	2.083	mittel	negativ	Status mittel - Dynamik -

Stadtteil	Stat. Gebiet	Bevölkerung 31.12.2014	Statusindex	Dynamikindex	Gesamtindex
Tonndorf	061 003	2.036	mittel	stabil	Status mittel - Dynamik 0
Tonndorf	061 004	1.403	mittel	stabil	Status mittel - Dynamik 0
Tonndorf	061 005	3.171	mittel	stabil	Status mittel - Dynamik 0
Tonndorf	061 006	1.370	mittel	stabil	Status mittel - Dynamik 0
Tonndorf	061 007	804	mittel	stabil	Status mittel - Dynamik 0
Tonndorf	061 008	2.627	mittel	stabil	Status mittel - Dynamik 0
Farmsen-Berne	062 001	1.705	hoch	stabil	Status hoch - Dynamik 0
Farmsen-Berne	062 002	2.354	mittel	stabil	Status mittel - Dynamik 0
Farmsen-Berne	062 003	2.970	mittel	stabil	Status mittel - Dynamik 0
Farmsen-Berne	062 004	3.760	sehr niedrig	stabil	Status sehr niedrig - Dynamik 0
Farmsen-Berne	062 005	968	hoch	stabil	Status hoch - Dynamik 0
Farmsen-Berne	062 006	2.012	mittel	negativ	Status mittel - Dynamik -
Farmsen-Berne	062 007	2.777	mittel	stabil	Status mittel - Dynamik 0
Farmsen-Berne	062 008	2.647	mittel	stabil	Status mittel - Dynamik 0
Farmsen-Berne	062 009	1.594	mittel	stabil	Status mittel - Dynamik 0
Farmsen-Berne	062 010	2.181	mittel	stabil	Status mittel - Dynamik 0
Farmsen-Berne	062 011	1.658	mittel	stabil	Status mittel - Dynamik 0
Farmsen-Berne	062 012	2.565	sehr niedrig	stabil	Status sehr niedrig - Dynamik 0
Farmsen-Berne	062 013	1.665	mittel	stabil	Status mittel - Dynamik 0
Farmsen-Berne	062 014	2.173	mittel	stabil	Status mittel - Dynamik 0
Farmsen-Berne	062 015	2.490	hoch	stabil	Status hoch - Dynamik 0
Farmsen-Berne	062 016	1.145	mittel	stabil	Status mittel - Dynamik 0
Bramfeld	063 001	1.008	hoch	stabil	Status hoch - Dynamik 0
Bramfeld	063 002	3.498	mittel	negativ	Status mittel - Dynamik -
Bramfeld	063 003	2.363	hoch	stabil	Status hoch - Dynamik 0
Bramfeld	063 004	2.052	hoch	stabil	Status hoch - Dynamik 0
Bramfeld	063 005	2.025	mittel	stabil	Status mittel - Dynamik 0
Bramfeld	063 006	1.290	mittel	stabil	Status mittel - Dynamik 0
Bramfeld	063 007	2.226	mittel	negativ	Status mittel - Dynamik -
Bramfeld	063 008	1.728	mittel	negativ	Status mittel - Dynamik -
Bramfeld	063 009	3.393	mittel	stabil	Status mittel - Dynamik 0
Bramfeld	063 010	2.120	mittel	stabil	Status mittel - Dynamik 0
Bramfeld	063 011	2.459	mittel	stabil	Status mittel - Dynamik 0
Bramfeld	063 012	3.117	mittel	stabil	Status mittel - Dynamik 0
Bramfeld	063 013	1.740	niedrig	stabil	Status niedrig - Dynamik 0
Bramfeld	063 014	1.441	mittel	stabil	Status mittel - Dynamik 0
Bramfeld	063 015	1.687	niedrig	stabil	Status niedrig - Dynamik 0
Bramfeld	063 016	1.576	mittel	stabil	Status mittel - Dynamik 0
Bramfeld	063 017	2.117	niedrig	stabil	Status niedrig - Dynamik 0

Stadtteil	Stat. Gebiet	Bevölkerung 31.12.2014	Statusindex	Dynamikindex	Gesamtindex
Bramfeld	063 018	1.193	mittel	positiv	Status mittel - Dynamik +
Bramfeld	063 019	3.149	mittel	stabil	Status mittel - Dynamik 0
Bramfeld	063 020	2.228	mittel	stabil	Status mittel - Dynamik 0
Bramfeld	063 021	3.148	mittel	stabil	Status mittel - Dynamik 0
Bramfeld	063 022	1.671	mittel	stabil	Status mittel - Dynamik 0
Bramfeld	063 023	1.123	hoch	stabil	Status hoch - Dynamik 0
Bramfeld	063 024	2.486	mittel	positiv	Status mittel - Dynamik +
Steilshoop	064 001	536	hoch	stabil	Status hoch - Dynamik 0
Steilshoop	064 002	2.678	niedrig	stabil	Status niedrig - Dynamik 0
Steilshoop	064 003	1.770	sehr niedrig	negativ	Status sehr niedrig - Dynamik -
Steilshoop	064 004	2.266	mittel	stabil	Status mittel - Dynamik 0
Steilshoop	064 005	2.579	niedrig	stabil	Status niedrig - Dynamik 0
Steilshoop	064 006	1.743	sehr niedrig	negativ	Status sehr niedrig - Dynamik -
Steilshoop	064 007	2.103	mittel	stabil	Status mittel - Dynamik 0
Steilshoop	064 008	1.810	niedrig	stabil	Status niedrig - Dynamik 0
Steilshoop	064 009	1.926	sehr niedrig	stabil	Status sehr niedrig - Dynamik 0
Steilshoop	064 010	1.862	mittel	stabil	Status mittel - Dynamik 0
Wellingsbüttel	065 001	896	mittel	stabil	Status mittel - Dynamik 0
Wellingsbüttel	065 002	1.895	hoch	stabil	Status hoch - Dynamik 0
Wellingsbüttel	065 003	1.555	hoch	stabil	Status hoch - Dynamik 0
Wellingsbüttel	065 004	2.489	hoch	stabil	Status hoch - Dynamik 0
Wellingsbüttel	065 005	1.788	hoch	stabil	Status hoch - Dynamik 0
Wellingsbüttel	065 006	1.792	hoch	stabil	Status hoch - Dynamik 0
Sasel	066 001	2.847	hoch	stabil	Status hoch - Dynamik 0
Sasel	066 002	2.078	hoch	stabil	Status hoch - Dynamik 0
Sasel	066 003	2.515	hoch	stabil	Status hoch - Dynamik 0
Sasel	066 004	2.388	hoch	stabil	Status hoch - Dynamik 0
Sasel	066 005	2.095	hoch	stabil	Status hoch - Dynamik 0
Sasel	066 006	2.444	hoch	stabil	Status hoch - Dynamik 0
Sasel	066 007	2.275	hoch	stabil	Status hoch - Dynamik 0
Sasel	066 008	2.249	hoch	stabil	Status hoch - Dynamik 0
Sasel	066 009	2.272	hoch	stabil	Status hoch - Dynamik 0
Sasel	066 010	2.002	hoch	stabil	Status hoch - Dynamik 0
Poppenbüttel	067 002	1.624	hoch	stabil	Status hoch - Dynamik 0
Poppenbüttel	067 003	1.630	hoch	stabil	Status hoch - Dynamik 0
Poppenbüttel	067 004	1.279	hoch	stabil	Status hoch - Dynamik 0
Poppenbüttel	067 005	1.804	hoch	stabil	Status hoch - Dynamik 0
Poppenbüttel	067 006	2.732	hoch	stabil	Status hoch - Dynamik 0
Poppenbüttel	067 007	477	mittel	stabil	Status mittel - Dynamik 0

Stadtteil	Stat. Gebiet	Bevölkerung 31.12.2014	Statusindex	Dynamikindex	Gesamtindex
Poppenbüttel	067 008	1.915	hoch	stabil	Status hoch - Dynamik 0
Poppenbüttel	067 009	1.435	mittel	stabil	Status mittel - Dynamik 0
Poppenbüttel	067 010	1.624	mittel	negativ	Status mittel - Dynamik -
Poppenbüttel	067 011	1.639	hoch	stabil	Status hoch - Dynamik 0
Poppenbüttel	067 012	1.204	hoch	positiv	Status hoch - Dynamik +
Poppenbüttel	067 013	1.058	mittel	negativ	Status mittel - Dynamik -
Poppenbüttel	067 014	2.325	mittel	positiv	Status mittel - Dynamik +
Poppenbüttel	067 015	1.681	hoch	stabil	Status hoch - Dynamik 0
Hummelsbüttel	068 001	1.131	mittel	negativ	Status mittel - Dynamik -
Hummelsbüttel	068 002	2.832	mittel	stabil	Status mittel - Dynamik 0
Hummelsbüttel	068 003	2.280	mittel	positiv	Status mittel - Dynamik +
Hummelsbüttel	068 004	2.040	mittel	stabil	Status mittel - Dynamik 0
Hummelsbüttel	068 005	1.309	mittel	stabil	Status mittel - Dynamik 0
Hummelsbüttel	068 006	1.870	mittel	stabil	Status mittel - Dynamik 0
Hummelsbüttel	068 007	2.753	mittel	stabil	Status mittel - Dynamik 0
Hummelsbüttel	068 008	2.342	mittel	stabil	Status mittel - Dynamik 0
Hummelsbüttel	068 009	623	hoch	stabil	Status hoch - Dynamik 0
Lemsahl-Mellingstedt	069 001	3.675	hoch	stabil	Status hoch - Dynamik 0
Lemsahl-Mellingstedt	069 002	2.881	hoch	stabil	Status hoch - Dynamik 0
Duvenstedt	070 001	2.610	hoch	stabil	Status hoch - Dynamik 0
Duvenstedt	070 002	3.643	mittel	stabil	Status mittel - Dynamik 0
Wohldorf-Ohlstedt	071 001	798	hoch	stabil	Status hoch - Dynamik 0
Wohldorf-Ohlstedt	071 002	1.899	hoch	stabil	Status hoch - Dynamik 0
Wohldorf-Ohlstedt	071 003	1.778	hoch	stabil	Status hoch - Dynamik 0
Bergstedt	072 001	2.533	hoch	stabil	Status hoch - Dynamik 0
Bergstedt	072 002	1.990	hoch	stabil	Status hoch - Dynamik 0
Bergstedt	072 003	372	mittel	stabil	Status mittel - Dynamik 0
Bergstedt	072 004	1.525	hoch	stabil	Status hoch - Dynamik 0
Bergstedt	072 005	1.997	hoch	stabil	Status hoch - Dynamik 0
Bergstedt	072 006	1.799	mittel	stabil	Status mittel - Dynamik 0
Volksdorf	073 001	1.996	mittel	stabil	Status mittel - Dynamik 0
Volksdorf	073 002	332	mittel	stabil	Status mittel - Dynamik 0
Volksdorf	073 003	2.721	hoch	stabil	Status hoch - Dynamik 0
Volksdorf	073 004	1.218	hoch	stabil	Status hoch - Dynamik 0
Volksdorf	073 005	2.936	hoch	stabil	Status hoch - Dynamik 0
Volksdorf	073 006	417	hoch	stabil	Status hoch - Dynamik 0
Volksdorf	073 007	1.836	hoch	stabil	Status hoch - Dynamik 0
Volksdorf	073 008	2.739	mittel	stabil	Status mittel - Dynamik 0
Volksdorf	073 010	2.784	hoch	stabil	Status hoch - Dynamik 0

Stadtteil	Stat. Gebiet	Bevölkerung 31.12.2014	Statusindex	Dynamikin- dex	Gesamtindex
Volksdorf	073 012	3.197	hoch	stabil	Status hoch - Dynamik 0
Rahlstedt	074 001	1.798	mittel	stabil	Status mittel - Dynamik 0
Rahlstedt	074 002	2.089	hoch	stabil	Status hoch - Dynamik 0
Rahlstedt	074 003	2.614	mittel	stabil	Status mittel - Dynamik 0
Rahlstedt	074 005	2.100	mittel	stabil	Status mittel - Dynamik 0
Rahlstedt	074 006	2.899	mittel	stabil	Status mittel - Dynamik 0
Rahlstedt	074 007	1.384	hoch	stabil	Status hoch - Dynamik 0
Rahlstedt	074 008	2.070	mittel	stabil	Status mittel - Dynamik 0
Rahlstedt	074 009	3.726	niedrig	stabil	Status niedrig - Dynamik 0
Rahlstedt	074 010	1.923	mittel	stabil	Status mittel - Dynamik 0
Rahlstedt	074 011	2.799	mittel	stabil	Status mittel - Dynamik 0
Rahlstedt	074 012	2.800	mittel	stabil	Status mittel - Dynamik 0
Rahlstedt	074 013	2.312	hoch	stabil	Status hoch - Dynamik 0
Rahlstedt	074 014	3.245	niedrig	stabil	Status niedrig - Dynamik 0
Rahlstedt	074 015	1.393	hoch	stabil	Status hoch - Dynamik 0
Rahlstedt	074 016	4.608	mittel	stabil	Status mittel - Dynamik 0
Rahlstedt	074 017	2.833	mittel	stabil	Status mittel - Dynamik 0
Rahlstedt	074 018	2.377	mittel	stabil	Status mittel - Dynamik 0
Rahlstedt	074 019	1.253	hoch	stabil	Status hoch - Dynamik 0
Rahlstedt	074 020	4.175	mittel	stabil	Status mittel - Dynamik 0
Rahlstedt	074 021	7.010	mittel	negativ	Status mittel - Dynamik -
Rahlstedt	074 022	1.278	mittel	stabil	Status mittel - Dynamik 0
Rahlstedt	074 023	2.792	hoch	stabil	Status hoch - Dynamik 0
Rahlstedt	074 024	2.622	sehr niedrig	stabil	Status sehr niedrig - Dynamik 0
Rahlstedt	074 025	2.963	sehr niedrig	positiv	Status sehr niedrig - Dynamik +
Rahlstedt	074 026	1.375	mittel	stabil	Status mittel - Dynamik 0
Rahlstedt	074 027	1.877	mittel	stabil	Status mittel - Dynamik 0
Rahlstedt	074 028	1.171	mittel	negativ	Status mittel - Dynamik -
Rahlstedt	074 029	1.475	hoch	stabil	Status hoch - Dynamik 0
Rahlstedt	074 030	2.129	mittel	stabil	Status mittel - Dynamik 0
Rahlstedt	074 031	2.513	mittel	stabil	Status mittel - Dynamik 0
Rahlstedt	074 032	663	mittel	stabil	Status mittel - Dynamik 0
Rahlstedt	074 033	2.358	mittel	stabil	Status mittel - Dynamik 0
Rahlstedt	074 034	1.271	mittel	positiv	Status mittel - Dynamik +
Rahlstedt	074 035	2.961	sehr niedrig	stabil	Status sehr niedrig - Dynamik 0
Rahlstedt	074 036	1.999	niedrig	stabil	Status niedrig - Dynamik 0
Rahlstedt	074 037	3.093	mittel	negativ	Status mittel - Dynamik -
Lohbrügge	075 002	5.003	mittel	stabil	Status mittel - Dynamik 0
Lohbrügge	075 003	1.857	mittel	negativ	Status mittel - Dynamik -

Stadtteil	Stat. Gebiet	Bevölkerung 31.12.2014	Statusindex	Dynamikin- dex	Gesamtindex
Lohbrügge	075 004	2.081	mittel	stabil	Status mittel - Dynamik 0
Lohbrügge	075 005	2.504	niedrig	stabil	Status niedrig - Dynamik 0
Lohbrügge	075 006	3.815	niedrig	stabil	Status niedrig - Dynamik 0
Lohbrügge	075 007	2.320	mittel	stabil	Status mittel - Dynamik 0
Lohbrügge	075 008	2.117	niedrig	stabil	Status niedrig - Dynamik 0
Lohbrügge	075 009	1.470	mittel	stabil	Status mittel - Dynamik 0
Lohbrügge	075 010	1.708	mittel	positiv	Status mittel - Dynamik +
Lohbrügge	075 011	1.558	mittel	stabil	Status mittel - Dynamik 0
Lohbrügge	075 012	885	mittel	stabil	Status mittel - Dynamik 0
Lohbrügge	075 013	1.751	mittel	stabil	Status mittel - Dynamik 0
Lohbrügge	075 014	775	mittel	stabil	Status mittel - Dynamik 0
Lohbrügge	075 015	2.246	mittel	stabil	Status mittel - Dynamik 0
Lohbrügge	075 016	1.948	mittel	stabil	Status mittel - Dynamik 0
Lohbrügge	075 017	1.310	mittel	stabil	Status mittel - Dynamik 0
Lohbrügge	075 018	1.344	mittel	stabil	Status mittel - Dynamik 0
Lohbrügge	075 019	4.366	mittel	positiv	Status mittel - Dynamik +
Bergedorf	076 001	3.500	mittel	stabil	Status mittel - Dynamik 0
Bergedorf	076 002	2.038	sehr niedrig	positiv	Status sehr niedrig - Dynamik +
Bergedorf	076 003	1.322	mittel	stabil	Status mittel - Dynamik 0
Bergedorf	076 004	2.571	mittel	stabil	Status mittel - Dynamik 0
Bergedorf	076 005	1.341	mittel	stabil	Status mittel - Dynamik 0
Bergedorf	076 007	2.478	mittel	stabil	Status mittel - Dynamik 0
Bergedorf	076 008	1.907	hoch	stabil	Status hoch - Dynamik 0
Bergedorf	076 010	3.852	hoch	stabil	Status hoch - Dynamik 0
Bergedorf	076 011	1.423	mittel	stabil	Status mittel - Dynamik 0
Bergedorf	076 012	1.546	mittel	negativ	Status mittel - Dynamik -
Bergedorf	076 013	3.193	mittel	stabil	Status mittel - Dynamik 0
Bergedorf	076 014	1.645	mittel	stabil	Status mittel - Dynamik 0
Bergedorf	076 015	1.091	hoch	negativ	Status hoch - Dynamik -
Bergedorf	076 016	1.209	mittel	stabil	Status mittel - Dynamik 0
Bergedorf	076 017	1.556	mittel	stabil	Status mittel - Dynamik 0
Bergedorf	076 018	1.280	mittel	stabil	Status mittel - Dynamik 0
Bergedorf	076 024	1.273	hoch	stabil	Status hoch - Dynamik 0
Curslack	077 001	3.920	mittel	negativ	Status mittel - Dynamik -
Altengamme	078 001	2.227	mittel	stabil	Status mittel - Dynamik 0
Neuengamme	079 001	2.226	hoch	stabil	Status hoch - Dynamik 0
Neuengamme	079 002	1.425	mittel	stabil	Status mittel - Dynamik 0
Kirchwerder	080 001	3.241	mittel	stabil	Status mittel - Dynamik 0
Kirchwerder	080 002	1.742	mittel	stabil	Status mittel - Dynamik 0

Stadtteil	Stat. Gebiet	Bevölkerung 31.12.2014	Statusindex	Dynamikindex	Gesamtindex
Kirchwerder	080 003	2.654	mittel	stabil	Status mittel - Dynamik 0
Kirchwerder	080 004	1.704	hoch	stabil	Status hoch - Dynamik 0
Ochsenwerder	081 001	2.512	hoch	stabil	Status hoch - Dynamik 0
Reitbrook	082 001	502	hoch	stabil	Status hoch - Dynamik 0
Allemöhe	083 001	310	mittel	stabil	Status mittel - Dynamik 0
Allemöhe	083 003	1.043	mittel	negativ	Status mittel - Dynamik -
Billwerder	084 001	940	mittel	stabil	Status mittel - Dynamik 0
Billwerder	084 002	354	mittel	negativ	Status mittel - Dynamik -
Moorfleet	085 001	1.243	mittel	negativ	Status mittel - Dynamik -
Tatenberg	086 001	547	hoch	stabil	Status hoch - Dynamik 0
Spadenland	087 001	488	hoch	stabil	Status hoch - Dynamik 0
Neuallermöhe	107 001	1.867	mittel	stabil	Status mittel - Dynamik 0
Neuallermöhe	107 002	1.048	niedrig	stabil	Status niedrig - Dynamik 0
Neuallermöhe	107 003	1.388	mittel	negativ	Status mittel - Dynamik -
Neuallermöhe	107 004	1.373	sehr niedrig	stabil	Status sehr niedrig - Dynamik 0
Neuallermöhe	107 005	2.272	sehr niedrig	stabil	Status sehr niedrig - Dynamik 0
Neuallermöhe	107 006	1.831	niedrig	positiv	Status niedrig - Dynamik +
Neuallermöhe	107 007	610	mittel	stabil	Status mittel - Dynamik 0
Neuallermöhe	107 008	1.670	sehr niedrig	stabil	Status sehr niedrig - Dynamik 0
Neuallermöhe	107 009	1.593	mittel	negativ	Status mittel - Dynamik -
Neuallermöhe	107 010	1.920	sehr niedrig	positiv	Status sehr niedrig - Dynamik +
Neuallermöhe	107 011	773	hoch	stabil	Status hoch - Dynamik 0
Neuallermöhe	107 012	1.828	sehr niedrig	stabil	Status sehr niedrig - Dynamik 0
Neuallermöhe	107 013	2.614	sehr niedrig	negativ	Status sehr niedrig - Dynamik -
Neuallermöhe	107 014	1.261	mittel	stabil	Status mittel - Dynamik 0
Neuallermöhe	107 015	1.793	mittel	negativ	Status mittel - Dynamik -
Harburg	088 001	1.740	sehr niedrig	negativ	Status sehr niedrig - Dynamik -
Harburg	088 002	529	mittel	positiv	Status mittel - Dynamik +
Harburg	088 003	362	mittel	stabil	Status mittel - Dynamik 0
Harburg	088 004	3.086	mittel	stabil	Status mittel - Dynamik 0
Harburg	088 005	2.369	niedrig	stabil	Status niedrig - Dynamik 0
Harburg	088 006	2.721	niedrig	stabil	Status niedrig - Dynamik 0
Harburg	088 007	3.297	mittel	stabil	Status mittel - Dynamik 0
Harburg	088 008	1.900	sehr niedrig	stabil	Status sehr niedrig - Dynamik 0
Harburg	088 009	5.423	sehr niedrig	stabil	Status sehr niedrig - Dynamik 0
Harburg	088 010	1.519	sehr niedrig	stabil	Status sehr niedrig - Dynamik 0
Neuland	089 001	499	mittel	positiv	Status mittel - Dynamik +
Neuland	089 002	432	mittel	stabil	Status mittel - Dynamik 0
Neuland	089 003	418	mittel	negativ	Status mittel - Dynamik -

Stadtteil	Stat. Gebiet	Bevölkerung 31.12.2014	Statusindex	Dynamikindex	Gesamtindex
Wilstorf	091 001	1.967	mittel	stabil	Status mittel - Dynamik 0
Wilstorf	091 002	3.106	niedrig	stabil	Status niedrig - Dynamik 0
Wilstorf	091 003	2.312	niedrig	stabil	Status niedrig - Dynamik 0
Wilstorf	091 004	1.886	mittel	stabil	Status mittel - Dynamik 0
Wilstorf	091 005	1.308	mittel	stabil	Status mittel - Dynamik 0
Wilstorf	091 006	2.347	mittel	stabil	Status mittel - Dynamik 0
Wilstorf	091 007	3.424	mittel	negativ	Status mittel - Dynamik -
Rönneburg	092 001	3.213	mittel	stabil	Status mittel - Dynamik 0
Langenbek	093 001	4.083	mittel	stabil	Status mittel - Dynamik 0
Sinstorf	094 001	1.674	mittel	stabil	Status mittel - Dynamik 0
Sinstorf	094 002	1.880	mittel	stabil	Status mittel - Dynamik 0
Marmstorf	095 001	3.417	mittel	stabil	Status mittel - Dynamik 0
Marmstorf	095 002	889	hoch	stabil	Status hoch - Dynamik 0
Marmstorf	095 003	1.052	hoch	stabil	Status hoch - Dynamik 0
Marmstorf	095 004	1.931	mittel	stabil	Status mittel - Dynamik 0
Marmstorf	095 005	1.491	mittel	stabil	Status mittel - Dynamik 0
Eißendorf	096 001	3.430	mittel	stabil	Status mittel - Dynamik 0
Eißendorf	096 002	2.729	mittel	stabil	Status mittel - Dynamik 0
Eißendorf	096 003	1.898	mittel	stabil	Status mittel - Dynamik 0
Eißendorf	096 004	2.373	sehr niedrig	stabil	Status sehr niedrig - Dynamik 0
Eißendorf	096 005	2.354	niedrig	stabil	Status niedrig - Dynamik 0
Eißendorf	096 006	3.910	mittel	stabil	Status mittel - Dynamik 0
Eißendorf	096 007	1.700	mittel	stabil	Status mittel - Dynamik 0
Eißendorf	096 008	900	niedrig	stabil	Status niedrig - Dynamik 0
Eißendorf	096 009	2.317	mittel	stabil	Status mittel - Dynamik 0
Eißendorf	096 010	2.335	mittel	stabil	Status mittel - Dynamik 0
Heimfeld	097 001	985	mittel	negativ	Status mittel - Dynamik -
Heimfeld	097 003	1.307	sehr niedrig	negativ	Status sehr niedrig - Dynamik -
Heimfeld	097 005	1.549	hoch	stabil	Status hoch - Dynamik 0
Heimfeld	097 006	2.219	mittel	stabil	Status mittel - Dynamik 0
Heimfeld	097 007	2.575	niedrig	stabil	Status niedrig - Dynamik 0
Heimfeld	097 008	2.604	mittel	stabil	Status mittel - Dynamik 0
Heimfeld	097 009	2.726	niedrig	stabil	Status niedrig - Dynamik 0
Heimfeld	097 010	3.782	mittel	stabil	Status mittel - Dynamik 0
Heimfeld	097 011	3.016	mittel	stabil	Status mittel - Dynamik 0
Moorburg	098 002	594	mittel	positiv	Status mittel - Dynamik +
Hausbruch	100 002	2.927	mittel	stabil	Status mittel - Dynamik 0
Hausbruch	100 004	3.919	sehr niedrig	positiv	Status sehr niedrig - Dynamik +
Hausbruch	100 005	1.784	mittel	stabil	Status mittel - Dynamik 0

Stadtteil	Stat. Gebiet	Bevölkerung 31.12.2014	Statusindex	Dynamikindex	Gesamtindex
Hausbruch	100 006	823	mittel	stabil	Status mittel - Dynamik 0
Hausbruch	100 007	4.279	niedrig	stabil	Status niedrig - Dynamik 0
Hausbruch	100 008	616	mittel	stabil	Status mittel - Dynamik 0
Hausbruch	100 009	1.963	hoch	stabil	Status hoch - Dynamik 0
Hausbruch	100 010	406	mittel	positiv	Status mittel - Dynamik +
Neugraben-Fischbek	101 004	770	niedrig	positiv	Status niedrig - Dynamik +
Neugraben-Fischbek	101 005	1.720	mittel	stabil	Status mittel - Dynamik 0
Neugraben-Fischbek	101 006	1.801	mittel	stabil	Status mittel - Dynamik 0
Neugraben-Fischbek	101 007	3.004	niedrig	stabil	Status niedrig - Dynamik 0
Neugraben-Fischbek	101 009	3.139	sehr niedrig	stabil	Status sehr niedrig - Dynamik 0
Neugraben-Fischbek	101 010	3.418	mittel	stabil	Status mittel - Dynamik 0
Neugraben-Fischbek	101 011	2.106	mittel	negativ	Status mittel - Dynamik -
Neugraben-Fischbek	101 012	1.599	mittel	stabil	Status mittel - Dynamik 0
Neugraben-Fischbek	101 013	3.045	sehr niedrig	stabil	Status sehr niedrig - Dynamik 0
Neugraben-Fischbek	101 014	3.335	mittel	stabil	Status mittel - Dynamik 0
Neugraben-Fischbek	101 016	3.423	hoch	stabil	Status hoch - Dynamik 0
Francof	102 001	714	mittel	stabil	Status mittel - Dynamik 0
Neuenfelde	103 001	652	mittel	stabil	Status mittel - Dynamik 0
Neuenfelde	103 002	1.993	mittel	stabil	Status mittel - Dynamik 0
Neuenfelde	103 003	1.065	mittel	positiv	Status mittel - Dynamik +
Neuenfelde	103 004	852	mittel	negativ	Status mittel - Dynamik -
Cranz	104 001	768	mittel	stabil	Status mittel - Dynamik 0

Anhang 3: Indikatoren auf Ebene der statistischen Gebiete (z-Werte)

Stadtteil*	Stat. Gebiet*	Indikator	Bev. S1 S2 S3 S4 S5 S6 S7														hoch > -5,88 mittel -5,88 bis +5,88 niedrig +5,88 bis +8,82 sehr niedrig > +8,82	D1 2,9% 5,2%	D2 -3,4% 5,3%	D3 -0,3% 1,6%	D4 0,1% 1,1%	D5 -1,0% 5,1%	D6 1,0% 2,3%	Dynamik- summe
			S1	S2	S3	S4	S5	S6	S7	Status- summe														
		i	45,0%	23,6%	9,1%	5,4%	18,2%	7,6%	38,3%															
		SD	19,7%	8,9%	7,9%	2,9%	15,9%	7,0%	21,8%															
Hamburg-Altstadt	001 008	817	1,37	1,38	0,89	0,76	1,44	2,31	-0,84															
Hamburg-Altstadt	001 010	328	0,84	1,67	-0,12	-0,40	-0,10	0,79	0,00															
HafenCity	002 001	1.891	0,35	-1,18	-1,09	-1,38	-1,12	-1,03	-0,61															
Neustadt	003 002	337	1,18	-1,01	-0,41	-0,57	0,62	-1,08	0,00															
Neustadt	003 006	3.077	-0,19	0,36	-0,17	0,15	-0,54	1,13	0,13															
Neustadt	003 007	2.401	0,63	0,10	0,38	1,06	-0,24	1,80	0,13															
Neustadt	003 008	399	1,43	0,37	1,05	1,64	1,12	2,90	0,00															
Neustadt	003 010	1.981	0,60	0,62	0,46	0,52	0,31	0,56	-0,38															
Neustadt	003 011	1.659	-0,93	2,05	-0,28	0,11	-0,07	0,80	0,00															
Neustadt	003 012	1.803	0,77	0,93	0,02	0,01	0,39	0,73	0,54															
St. Pauli	004 002	4.076	0,35	0,82	0,81	1,00	0,58	2,15	-0,32															
St. Pauli	004 004	3.199	0,38	0,98	0,31	0,49	-0,01	1,85	0,21															
St. Pauli	004 006	3.338	0,25	1,20	1,13	1,03	0,86	2,82	0,54															
St. Pauli	004 007	3.518	0,10	0,14	0,83	0,93	0,75	2,49	1,37															
St. Pauli	004 008	2.742	0,01	0,10	0,60	1,34	0,24	4,00	1,52															
St. Pauli	004 009	2.577	0,63	0,65	1,00	1,27	1,20	4,03	1,30															
St. Pauli	004 010	2.819	0,10	-0,28	0,54	1,74	0,35	3,37	-1,75															
St.Georg	005 002	1.762	-0,28	-0,82	-0,71	-0,36	-1,12	0,04	-0,44															
St.Georg	005 004	1.620	-0,02	0,46	-0,13	0,05	0,04	1,22	1,21															

*Gebietsstand: 31.12.2014

**Stand: 31.12.2014

Stadtteil*	Stat. Gebiet*	Indikator	Bev. S1 Kinder mit Migrationshintergrund ** S2 Kinder von Alleinerziehenden S3 SGB-II-Empfänger/-innen S4 Arbeitslose S5 Kinder (unter 15 Jahren) in Mindestsicherung S6 Mindestsicherung im Alter S7 Schulabschlüsse (Anteil RS, HS und oHS; bes. Gebietsausschluss)														Statussumme	Dynamiksumme
			S1	S2	S3	S4	S5	S6	S7	D1	D2	D3	D4	D5	D6			
		mittelwert	45,0%	23,6%	9,1%	5,4%	18,2%	7,6%	38,3%	2,9%	-3,4%	-0,3%	0,1%	-1,0%	1,0%			
		SC	19,7%	8,9%	7,9%	2,9%	15,9%	7,0%	21,8%	5,2%	5,3%	1,6%	1,1%	5,1%	2,3%			
St.Georg	005 005	2.883	0,30	0,05	0,04	0,01	-0,05	1,34	-0,01	1,69	-1,41	0,26	-0,43	0,16	-0,94	0,59	-1,77	
St.Georg	005 006	665	-0,09	-2,04	-1,09	-1,48	-1,15	-1,08	0,00	-6,93	-4,07	-0,77	0,19	-0,65	0,20	-0,46	-5,55	
St.Georg	005 007	1.435	0,71	0,72	0,11	0,22	0,53	2,05	1,68	6,02	0,80	1,17	1,12	-0,20	4,86	0,63	8,38	
St.Georg	005 008	1.882	1,04	0,06	0,28	-0,02	0,72	2,55	0,54	5,16	-0,77	-1,01	0,26	-0,65	-1,28	1,59	-1,84	
St.Georg	005 009	417	1,98	0,05	2,13	3,68	0,22	1,23	0,00	9,29	2,79	-1,12	3,14	-0,47	-6,62	-0,06	-2,35	
Hammerbrook	006 001	1.461	1,25	0,56	1,48	2,79	1,13	2,01	1,00	10,23	-1,66	1,56	-1,56	0,79	1,47	3,03	3,62	
Hammerbrook	006 003	316	2,79	4,83	-1,04	-1,38	-1,15	1,75	0,00	5,81	-0,57	9,48	-1,35	-2,79	-4,73	-2,63	-2,59	
Borgfelde	007 001	2.226	0,03	-0,07	-0,47	-0,53	-0,44	0,52	0,16	-0,81	-0,18	0,93	-0,56	-0,91	-0,07	-0,37	-1,16	
Borgfelde	007 002	2.602	1,18	0,81	0,15	0,42	0,29	0,80	1,00	4,65	-1,34	0,55	-0,96	-0,38	-1,47	0,81	-2,79	
Borgfelde	007 003	1.945	1,64	0,33	0,11	0,38	0,36	0,52	0,54	3,88	1,07	-0,16	0,36	1,32	-1,24	0,33	1,69	
Hamm	008 001	3.075	0,95	-0,18	-0,03	-0,09	0,41	0,09	0,86	2,02	-0,59	-1,11	-0,15	-0,38	-1,73	-0,67	-4,63	
Hamm	008 002	2.234	0,60	1,05	-0,23	-0,29	-0,08	-0,08	0,01	0,99	0,32	0,49	-0,15	-0,29	-0,27	0,46	0,56	
Hamm	008 003	1.542	0,32	0,56	-0,11	0,49	-0,16	0,41	-0,61	0,90	0,44	-0,43	-0,15	0,61	-2,18	0,46	-1,25	
Hamm	008 004	3.483	0,22	0,44	-0,09	0,28	0,24	0,24	0,03	1,36	-0,42	-1,41	-0,14	0,88	0,10	0,55	-0,45	
Hamm	008 005	3.427	0,71	0,26	-0,11	0,11	0,12	-0,08	1,68	2,71	-1,09	-0,57	-1,37	-1,00	-2,36	-0,15	-6,54	
Hamm	008 006	3.656	0,17	-0,36	-0,46	-0,19	-0,46	-0,39	1,05	-0,64	0,71	-2,15	-0,09	0,43	-1,02	-0,59	-2,71	
Hamm	008 008	3.335	-0,31	1,01	-0,28	-0,02	-0,12	-0,16	-0,61	-0,49	-0,14	-0,60	-0,06	0,25	-0,31	0,15	-0,71	
Hamm	008 009	1.822	-0,20	-0,45	-0,19	-0,23	-0,34	-0,09	0,79	-0,70	0,39	-0,29	0,76	-0,20	0,42	0,20	1,28	
Hamm	009 001	2.445	1,70	1,27	0,28	0,22	1,25	0,66	0,21	5,58	1,01	-1,40	0,06	0,43	-0,53	-0,02	-0,45	
Hamm	009 002	2.102	1,41	1,11	0,72	0,69	1,21	0,17	0,25	5,56	-0,38	0,51	1,37	1,86	1,41	0,46	5,23	
Hamm	009 003	1.827	1,69	0,28	1,23	0,86	1,43	1,34	1,48	8,32	-0,02	0,34	0,82	-1,18	0,44	1,50	1,90	
Hamm	009 004	2.379	1,75	1,12	0,83	0,79	1,73	0,72	0,92	7,86	0,30	-0,06	0,35	-0,38	0,99	1,07	2,27	

*Gebietsstand: 31.12.2014

**Stand: 31.12.2014

Stadtteil*	Stat. Gebiet*	Indikator	Bev. S1 Kinder mit Migrationshintergrund ** S2 Kinder von Alleinerziehenden S3 SGB-II-Empfänger/-innen S4 Arbeitslose S5 Kinder (unter 15 Jahren) in Mindestsicherung S6 Mindestsicherung im Alter S7 Schulabschlüsse (Anteil RS, HS und oHS; bes. Gebietsausschluss)														hoch > -5,88 mittel -5,88 bis +5,88 niedrig +5,88 bis +8,82 sehr niedrig > +8,82	Status- summe	D1	D2	D3	D4	D5	D6	Dynamik- summe
			S1	S2	S3	S4	S5	S6	S7	D1	D2	D3	D4	D5	D6										
		mittelwert	45,0%	23,6%	9,1%	5,4%	18,2%	7,6%	38,3%	2,9%	-3,4%	-0,3%	0,1%	-1,0%	1,0%	2,9%	-3,4%	-0,3%	0,1%	-1,0%	1,0%				
		SE	19,7%	8,9%	7,9%	2,9%	15,9%	7,0%	21,8%	5,2%	5,3%	1,6%	1,1%	5,1%	2,3%	5,2%	5,3%	1,6%	1,1%	5,1%	2,3%				
Hamm	009 005	2.309	0,82	1,11	0,40	0,83	0,99	0,96	0,21	0,73	0,10	-1,04	0,16	-0,09	1,02	0,73	0,10	-1,04	0,16	-0,09	1,02	0,87			
Hamm	010 001	304	2,55	1,09	0,26	0,05	-0,13	1,29	0,00	2,67	1,54	3,79	-0,38	3,38	6,82	2,67	1,54	3,79	-0,38	3,38	6,82	17,82			
Hamm	010 002	3.874	1,02	1,43	0,96	0,93	1,26	0,58	1,23	-0,07	0,22	0,03	0,61	0,26	-0,06	-0,07	0,22	0,03	0,61	0,26	-0,06	0,98			
Horn	011 001	3.477	1,26	1,18	0,81	0,49	1,56	0,07	0,61	0,08	0,30	0,95	-0,02	1,50	0,02	0,08	0,30	0,95	-0,02	1,50	0,02	2,83			
Horn	011 002	587	1,50	1,50	1,71	0,49	1,72	-0,26	0,71	0,78	-0,53	-0,50	-0,65	0,30	-1,63	0,78	-0,53	-0,50	-0,65	0,30	-1,63	-2,22			
Horn	011 003	2.260	1,00	-1,19	-0,62	-0,97	-0,55	-0,90	1,00	-0,77	0,83	0,45	0,16	-0,17	-0,50	-0,77	0,83	0,45	0,16	-0,17	-0,50	0,00			
Horn	011 004	3.719	1,48	0,43	1,33	1,61	1,23	1,14	1,15	8,37	0,65	-1,08	-0,29	-0,98	1,15	-0,35	0,65	-1,08	-0,29	-0,98	1,15	-0,89			
Horn	011 005	2.891	0,34	0,95	0,36	0,52	0,38	0,21	1,23	3,99	0,03	-0,46	1,06	-1,55	-0,11	0,23	0,03	-0,46	1,06	-1,55	-0,11	-0,80			
Horn	011 006	2.942	0,56	1,32	0,15	0,35	0,83	0,66	2,00	5,87	-0,37	0,33	0,34	-0,37	0,28	0,71	-0,37	0,33	0,34	-0,37	0,28	0,92			
Horn	011 007	2.114	1,03	2,70	1,48	1,64	2,79	0,31	1,91	11,86	-0,57	0,70	0,07	0,40	1,20	0,11	-0,57	0,70	0,07	0,40	1,20	1,91			
Horn	011 008	3.226	1,76	1,59	0,93	0,86	1,62	0,78	0,54	8,07	0,02	-0,53	0,25	-1,63	0,63	1,04	0,02	-0,53	0,25	-1,63	0,63	-0,22			
Horn	011 009	2.348	1,55	1,13	1,92	1,78	1,57	1,29	1,52	10,76	-0,08	-1,96	0,52	-1,42	0,11	0,36	-0,08	-1,96	0,52	-1,42	0,11	-2,47			
Horn	011 010	3.576	1,93	0,44	1,62	1,47	1,57	0,92	2,02	9,97	-0,22	-1,62	-2,17	-0,78	0,63	-0,22	0,51	-1,62	-2,17	-0,78	0,63	-3,64			
Horn	011 011	1.321	0,95	1,42	1,78	2,18	1,81	1,46	1,58	11,18	-0,28	0,05	1,86	-0,31	1,81	-0,28	-0,24	0,05	1,86	-0,31	1,81	2,90			
Horn	011 012	2.412	1,83	0,06	1,48	1,00	0,86	0,99	1,56	7,78	-0,15	0,14	-0,02	0,22	2,20	-0,15	0,74	0,14	-0,02	0,22	2,20	3,13			
Horn	011 013	2.271	0,92	0,70	0,15	-0,12	0,84	-0,08	1,52	3,91	-0,18	-2,30	-2,08	0,30	-1,15	-0,18	0,56	-2,30	-2,08	0,30	-1,15	-4,85			
Horn	011 014	1.805	1,32	2,17	1,62	1,51	2,16	0,62	1,68	11,08	-0,62	-0,58	-0,73	-0,78	-0,89	-0,62	0,24	-0,58	-0,73	-0,78	-0,89	-3,37			
Horn	011 015	2.651	1,79	0,50	1,54	1,81	1,46	2,37	1,30	10,78	-0,38	-2,38	0,43	-0,33	0,85	0,00	-0,38	-2,38	0,43	-0,33	0,85	-1,81			
Horn	011 016	696	-0,12	-0,96	-0,75	-1,38	-0,42	-0,91	0,00	-4,55	-0,51	0,20	-0,65	1,03	-0,28	3,30	-0,51	0,20	-0,65	1,03	-0,28	3,09			
Billstedt	012 001	3.131	2,01	1,27	2,92	2,56	2,27	1,34	1,34	13,69	-0,51	-0,33	-0,02	-0,37	0,59	-0,51	0,14	-0,33	-0,02	-0,37	0,59	-0,50			
Billstedt	012 002	1.534	-0,04	-1,15	-0,79	-0,57	-0,61	-0,91	0,54	-3,53	-0,48	0,62	0,16	1,52	-0,54	1,38	-0,48	0,62	0,16	1,52	-0,54	2,67			
Billstedt	012 003	1.747	1,48	0,43	1,05	0,76	1,40	0,04	1,36	6,51	-0,12	-0,64	-0,73	0,30	0,02	-0,12	-0,13	-0,64	-0,73	0,30	0,02	-1,30			

*Gebietsstand: 31.12.2014

**Stand: 31.12.2014

Stadtteil*	Stat. Gebiet*	Indikator	Bev. S1 Kinder mit Migrationshintergrund ** S2 Kinder von Alleinerziehenden S3 SGB-II-Empfänger/-innen S4 Arbeitslose S5 Kinder (unter 15 Jahren) in Mindestsicherung S6 Mindestsicherung im Alter S7 Schulabschlüsse (Anteil RS, HS und oHS; bes. Gebiets- ausschluss)														Status- summe	D1 2,9% 5,2%	D2 -3,4% 5,3%	D3 -0,3% 1,6%	D4 0,1% 1,1%	D5 -1,0% 5,1%	D6 1,0% 2,3%	Dynamik- summe
			S1	S2	S3	S4	S5	S6	S7															
Billstedt	012 004	1.842	1,29	-1,84	0,15	-0,12	-0,14	0,85	0,43	0,61	1,98	-0,33	1,37	0,61	1,03	-0,94	3,72							
Billstedt	012 005	1.935	0,82	0,00	0,40	0,76	0,21	1,17	1,05	4,40	1,39	-0,94	-0,11	0,88	-0,19	1,29	2,31							
Billstedt	012 006	2.597	0,62	-0,85	-0,50	-0,33	-0,46	-1,01	0,19	-2,34	0,70	1,14	0,27	0,97	0,28	-0,46	2,90							
Billstedt	012 007	1.914	0,87	1,06	0,52	0,89	0,79	-0,15	1,19	5,19	-0,40	0,58	0,27	1,06	0,26	0,24	2,00							
Billstedt	012 008	1.461	1,07	-1,22	0,16	0,11	0,33	-0,71	1,19	0,92	1,02	-0,06	1,13	0,34	1,50	-1,20	2,74							
Billstedt	012 009	3.608	2,04	0,34	2,50	2,52	2,27	2,24	0,62	12,53	0,23	0,12	-1,16	1,32	-0,76	1,55	1,30							
Billstedt	012 010	3.127	0,27	0,39	-0,24	-0,06	0,14	-0,53	0,21	0,18	-0,20	1,52	0,47	0,43	0,76	-0,02	2,96							
Billstedt	012 011	2.419	1,52	1,31	2,97	2,59	2,28	1,06	0,37	12,11	-0,66	1,34	-0,06	-0,38	-0,15	0,50	0,60							
Billstedt	012 012	864	0,20	-1,44	-0,75	-1,14	-0,66	-0,76	-0,23	-4,78	2,25	-0,94	0,51	-1,00	0,48	0,15	1,45							
Billstedt	012 013	2.460	2,24	1,89	3,99	2,90	2,94	2,22	1,45	17,64	-0,75	-0,02	-2,19	0,07	-1,79	1,72	-2,95							
Billstedt	012 014	3.776	1,88	0,67	2,13	2,15	1,90	1,22	0,73	10,68	-0,11	0,20	0,38	-0,20	0,62	0,89	1,79							
Billstedt	012 015	3.054	1,26	0,33	0,90	1,23	0,97	0,52	1,14	6,35	-0,15	0,64	0,17	1,15	0,01	0,50	2,32							
Billstedt	012 016	2.482	0,79	0,35	1,04	0,93	1,27	-0,10	0,94	5,21	-0,38	-0,55	0,48	0,25	0,89	0,07	0,76							
Billstedt	012 017	1.402	1,04	0,08	0,59	0,76	0,58	-0,20	0,25	3,09	1,14	1,30	0,50	1,32	0,14	0,37	4,79							
Billstedt	012 018	4.519	1,53	1,48	2,05	1,71	2,12	0,69	1,40	10,97	1,02	-0,06	-0,63	-1,36	-0,61	-0,02	-1,66							
Billstedt	012 019	3.443	1,24	0,92	2,20	2,18	1,92	1,31	1,85	11,62	0,01	-0,28	-0,96	1,77	-1,24	0,28	-0,40							
Billstedt	012 020	2.987	1,55	1,06	2,63	2,46	2,34	1,29	1,96	13,28	0,49	0,22	-0,93	0,16	-0,39	0,07	-0,39							
Billstedt	012 021	1.480	0,79	-0,39	0,71	0,45	0,91	-0,46	0,08	2,10	0,22	0,11	0,82	0,43	1,15	-0,50	2,23							
Billstedt	012 022	3.947	1,67	0,84	2,56	2,15	2,20	0,79	1,08	11,29	0,21	0,21	0,14	1,32	0,06	0,20	2,14							
Billstedt	012 023	2.928	1,42	1,08	2,29	1,88	1,95	0,82	1,25	10,68	0,04	0,05	-1,83	1,32	-1,87	0,28	-2,01							
Billstedt	012 024	1.054	1,58	0,93	2,79	1,88	2,09	0,35	1,30	10,91	0,03	1,00	2,93	1,50	0,85	-0,89	5,43							
Billstedt	012 026	1.153	1,44	-1,12	-0,12	0,05	0,21	-0,96	-0,03	-0,53	0,37	-0,13	1,22	1,15	1,17	-0,59	3,19							

*Gebietsstand: 31.12.2014

**Stand: 31.12.2014

Stadtteil*	Stat. Gebiet*	Indikator	Bev. S1 Kinder mit Migrationshintergrund ** S2 Kinder von Alleinerziehenden S3 SGB-II-Empfänger/-innen S4 Arbeitslose S5 Kinder (unter 15 Jahren) in Mindestsicherung S6 Mindestsicherung im Alter S7 Schulabschlüsse (Anteil RS, HS und oHS; bes. Gebietsausschluss)														Statussumme	Dynamiksumme												
			S1	S2	S3	S4	S5	S6	S7	D1	D2	D3	D4	D5	D6															
		mittelwert	45,0%	23,6%	9,1%	5,4%	18,2%	7,6%	38,3%	2,9%	-3,4%	-0,3%	0,1%	-1,0%	1,0%	2,9%	-3,4%	-0,3%	0,1%	-1,0%	1,0%	2,9%	-3,4%	-0,3%	0,1%	-1,0%	1,0%			
		SE	19,7%	8,9%	7,9%	2,9%	15,9%	7,0%	21,8%	5,2%	5,3%	1,6%	1,1%	5,1%	2,3%	5,2%	5,3%	1,6%	1,1%	5,1%	2,3%	5,2%	5,3%	1,6%	1,1%	5,1%	2,3%			
Billstedt	012 027	2.294	1,71	1,45	2,68	2,42	2,39	1,94	0,86	-0,32	-0,06	-0,04	1,15	0,06	-0,20	13,45	-0,32	-0,06	-0,04	1,15	0,06	-0,20	13,45	-0,32	-0,06	-0,04	1,15	0,06	-0,20	0,60
Billstedt	012 028	3.642	1,39	0,39	2,10	1,34	1,81	1,51	0,70	0,05	0,45	-1,67	-0,11	-0,72	0,50	9,24	0,05	0,45	-1,67	-0,11	-0,72	9,24	0,05	0,45	-1,67	-0,11	-0,72	0,50	-1,51	
Billstedt	012 029	2.962	1,65	0,27	1,91	1,54	1,91	1,05	0,78	0,48	-0,28	0,21	0,97	0,66	1,24	9,10	0,48	-0,28	0,21	0,97	0,66	1,24	9,10	0,48	-0,28	0,21	0,97	0,66	3,27	
Billbrook	013 001	1.144	2,71	-0,44	2,55	2,83	1,07	2,18	2,56	-0,31	-0,87	1,78	1,06	1,82	-1,68	13,46	-0,31	-0,87	1,78	1,06	1,82	-1,68	13,46	-0,31	-0,87	1,78	1,06	1,82	1,81	
Rothenburgsort	014 002	1.273	1,80	-1,26	1,18	1,17	0,65	1,90	-1,75	0,74	-1,80	-1,31	-1,72	-0,94	-3,87	3,67	0,74	-1,80	-1,31	-1,72	-0,94	-3,87	3,67	0,74	-1,80	-1,31	-1,72	-0,94	-3,87	
Rothenburgsort	014 003	3.849	1,43	0,01	1,39	1,34	1,49	0,65	0,54	-0,39	0,16	-0,50	-0,11	-1,24	-0,75	6,85	-0,39	0,16	-0,50	-0,11	-1,24	-0,75	6,85	-0,39	0,16	-0,50	-0,11	-1,24	-0,75	
Rothenburgsort	014 004	3.687	1,72	1,58	1,90	1,47	2,17	0,90	1,91	-0,38	0,35	-0,41	-1,72	-0,39	-1,48	11,65	-0,38	0,35	-0,41	-1,72	-0,39	-1,48	11,65	-0,38	0,35	-0,41	-1,72	-0,39	-1,48	
Veddel	015 001	4.541	2,47	-0,21	2,30	1,98	1,93	1,71	1,59	-0,20	-0,17	0,72	0,43	0,34	1,59	11,77	-0,20	-0,17	0,72	0,43	0,34	1,59	11,77	-0,20	-0,17	0,72	0,43	0,34	2,70	
Wilhelmsburg	016 003	978	1,85	2,27	2,59	1,95	2,85	3,00	1,81	-0,85	0,69	0,80	-2,79	2,16	3,03	16,33	-0,85	0,69	0,80	-2,79	2,16	3,03	16,33	-0,85	0,69	0,80	-2,79	2,16	3,03	3,03
Wilhelmsburg	016 004	4.670	1,87	0,55	2,39	2,18	2,17	2,08	1,45	-0,62	0,59	-1,78	-1,81	-0,01	-3,04	12,68	-0,62	0,59	-1,78	-1,81	-0,01	-3,04	12,68	-0,62	0,59	-1,78	-1,81	-0,01	-3,04	
Wilhelmsburg	016 005	839	1,61	1,05	1,84	2,32	0,75	4,35	0,00	0,28	2,34	4,33	3,92	0,66	24,66	11,92	0,28	2,34	4,33	3,92	0,66	24,66	11,92	0,28	2,34	4,33	3,92	0,66	24,66	
Wilhelmsburg	016 006	1.897	0,37	0,52	2,31	2,73	1,99	0,70	0,66	-0,48	-0,25	-1,56	-1,09	0,46	2,63	9,28	-0,48	-0,25	-1,56	-1,09	0,46	2,63	9,28	-0,48	-0,25	-1,56	-1,09	0,46	2,63	
Wilhelmsburg	016 007	3.329	1,44	1,29	2,27	2,56	2,29	1,78	2,00	0,28	-0,25	-1,56	-1,09	0,46	0,46	13,62	-0,48	-0,25	-1,56	-1,09	0,46	13,62	-0,48	-0,25	-1,56	-1,09	0,46	0,46	0,46	
Wilhelmsburg	016 008	965	1,03	0,46	1,43	2,32	1,24	-0,03	2,06	-0,66	-1,43	1,89	0,88	1,54	0,06	8,51	-0,66	-1,43	1,89	0,88	1,54	0,06	8,51	-0,66	-1,43	1,89	0,88	1,54	0,06	0,06
Wilhelmsburg	016 009	2.412	2,05	1,55	3,32	3,41	2,98	2,76	2,26	-0,55	0,39	-0,23	-1,45	0,91	1,19	18,32	-0,55	0,39	-0,23	-1,45	0,91	1,19	18,32	-0,55	0,39	-0,23	-1,45	0,91	1,19	1,19
Wilhelmsburg	016 010	4.806	1,86	0,29	1,87	2,25	2,04	0,55	1,43	-0,88	0,57	1,15	0,16	2,04	2,71	10,29	-0,88	0,57	1,15	0,16	2,04	2,71	10,29	-0,88	0,57	1,15	0,16	2,04	2,71	2,71
Wilhelmsburg	016 011	3.038	1,17	-1,09	-0,51	-0,29	-0,49	-0,74	0,54	-0,33	0,73	0,04	1,23	-0,09	-0,20	-1,41	-0,33	0,73	0,04	1,23	-0,09	-0,20	-1,41	-0,33	0,73	0,04	1,23	-0,09	-0,20	1,39
Wilhelmsburg	016 012	936	-0,65	-0,69	-0,89	-0,57	-0,91	-0,59	1,07	1,77	-0,72	0,14	0,70	0,08	1,38	-3,23	1,77	-0,72	0,14	0,70	0,08	1,38	-3,23	1,77	-0,72	0,14	0,70	0,08	1,38	1,38
Wilhelmsburg	016 013	2.966	1,73	0,01	2,52	2,22	1,87	1,95	2,24	-0,33	-1,28	-5,26	-3,42	-2,26	-11,92	12,55	-0,33	-1,28	-5,26	-3,42	-2,26	-11,92	12,55	-0,33	-1,28	-5,26	-3,42	-2,26	-11,92	
Wilhelmsburg	016 014	2.562	2,55	-0,74	1,62	1,30	1,67	-0,27	0,79	-0,23	0,14	1,63	1,15	1,76	0,55	6,92	-0,23	0,14	1,63	1,15	1,76	0,55	6,92	-0,23	0,14	1,63	1,15	1,76	0,55	4,99
Wilhelmsburg	016 015	1.116	0,45	1,34	0,27	0,86	0,23	-0,12	-1,75	-1,47	0,33	1,29	1,15	-1,22	0,37	1,28	-1,47	0,33	1,29	1,15	-1,22	0,37	1,28	-1,47	0,33	1,29	1,15	-1,22	0,37	0,45
Wilhelmsburg	016 016	1.348	2,53	0,10	2,49	2,05	1,63	0,58	1,45	-0,13	0,75	1,69	0,34	0,12	0,24	10,82	-0,13	0,75	1,69	0,34	0,12	0,24	10,82	-0,13	0,75	1,69	0,34	0,12	0,24	3,02

*Gebietsstand: 31.12.2014

**Stand: 31.12.2014

Stadtteil*	Stat. Gebiet*	Indikator	Bev. **														Dynamik- summe
			S1	S2	S3	S4	S5	S6	S7	Status- summe	D1	D2	D3	D4	D5	D6	
		mittelwert	45,0%	23,6%	9,1%	5,4%	18,2%	7,6%	38,3%		2,9%	-3,4%	-0,3%	0,1%	-1,0%	1,0%	
		SC	19,7%	8,9%	7,9%	2,9%	15,9%	7,0%	21,8%		5,2%	5,3%	1,6%	1,1%	5,1%	2,3%	
Wilhelmsburg	016 017	3.428	2,37	-0,87	2,02	1,98	1,59	0,36	1,42	8,87	-0,44	0,32	-1,31	0,61	-0,13	-0,11	-1,06
Wilhelmsburg	016 018	419	0,38	-1,40	-0,67	-0,43	-0,27	-1,08	0,21	-3,26	-0,25	2,18	1,58	2,40	2,97	-0,46	8,43
Wilhelmsburg	016 019	3.082	1,14	-0,83	0,45	0,79	0,37	-0,29	1,00	2,63	-0,55	-0,03	-0,31	-0,02	-1,14	-0,33	-2,37
Wilhelmsburg	016 020	480	0,67	-1,56	-0,81	-0,77	-0,54	0,01	0,00	-2,99	-2,85	0,12	-0,48	0,07	0,91	-0,89	-3,11
Wilhelmsburg	016 021	3.884	1,36	0,70	1,40	1,47	1,15	0,01	0,98	7,07	0,14	0,45	-1,50	-2,08	-1,02	-0,02	-4,03
Wilhelmsburg	016 022	2.092	0,41	-0,75	-0,41	-0,29	-0,08	-0,90	0,97	-1,05	0,44	0,35	-0,12	-0,02	-0,21	-0,54	-0,10
Wilhelmsburg	016 023	6.209	1,99	0,22	3,56	3,54	2,65	1,06	1,42	14,44	-0,64	0,47	-1,73	0,70	-0,57	0,55	-1,22
Wilhelmsburg	016 024	1.373	0,60	-1,19	-0,37	-0,60	0,04	-0,98	1,30	-1,21	-0,12	0,36	1,09	-0,29	1,64	-0,46	2,23
Kleiner Grasbrook	017 003	1.172	2,06	1,13	1,38	1,54	2,96	1,75	-0,23	10,60	0,30	-1,06	-1,73	-0,91	-1,20	-0,33	-4,93
Finkenwerder	020 003	1.255	-1,66	0,01	-0,69	-0,06	-0,70	-0,94	-0,61	-4,64	-0,64	0,74	0,51	2,22	0,28	-0,28	2,82
Finkenwerder	020 004	914	-1,70	-2,08	-0,96	-1,04	-0,99	-0,93	-0,99	-8,70	-1,59	-0,39	0,21	-0,29	0,26	-0,20	-1,98
Finkenwerder	020 005	2.316	-0,32	-0,79	-0,43	-0,67	-0,35	-0,81	-0,57	-3,95	0,07	1,07	0,41	-1,00	0,36	-0,15	0,76
Finkenwerder	020 006	2.088	-0,11	1,19	0,42	1,10	0,31	-0,15	0,11	2,88	-0,50	0,43	0,56	2,67	-1,08	0,24	2,32
Finkenwerder	020 007	1.567	-0,14	0,61	-0,21	-0,50	-0,01	-0,53	0,39	-0,39	-0,26	1,79	0,23	-0,47	0,06	-0,06	1,29
Finkenwerder	020 008	1.741	0,67	0,80	1,19	1,34	0,83	0,45	1,45	6,73	-0,34	0,71	-1,01	0,34	-1,30	-0,37	-1,97
Finkenwerder	020 009	1.793	0,09	-0,09	0,03	-0,09	-0,25	-0,46	0,92	0,15	0,57	0,78	0,11	-1,36	-0,01	0,07	0,15
Altona-Altstadt	021 001	3.860	0,50	0,05	0,38	0,15	0,05	0,68	0,28	2,09	-0,69	-1,77	-1,46	-3,06	-1,69	-0,11	-8,78
Altona-Altstadt	021 002	2.116	-1,02	-0,69	-0,24	0,38	-0,62	2,24	-1,75	-1,71	-0,61	-1,17	0,16	0,88	-0,01	2,50	1,76
Altona-Altstadt	021 003	1.669	0,34	0,26	0,09	0,42	-0,18	0,34	1,91	3,18	-0,06	-0,87	-0,38	0,25	-0,31	0,68	-0,69
Altona-Altstadt	021 004	2.156	0,19	1,48	0,51	0,76	0,16	1,67	0,28	5,06	-0,10	-0,72	-1,52	-1,45	-1,20	-1,07	-6,06
Altona-Altstadt	021 005	2.986	0,30	0,49	0,51	0,49	0,10	1,00	0,54	3,43	-2,25	0,43	-1,51	-1,00	-1,12	-0,37	-5,82
Altona-Altstadt	021 006	2.504	0,57	1,24	0,79	0,76	0,86	1,06	0,69	5,97	-1,01	-0,03	-1,42	-1,54	-0,11	0,46	-3,65

*Gebietsstand: 31.12.2014

**Stand: 31.12.2014

Stadtteil*	Stat. Gebiet*	Indikator	Bev. S1 Kinder mit Migrationshintergrund ** S2 Kinder von Alleinerziehenden S3 SGB-II-Empfänger/-innen S4 Arbeitslose S5 Kinder (unter 15 Jahren) in Mindestsicherung S6 Mindestsicherung im Alter S7 Schulabschlüsse (Anteil RS, HS und oHS; bes. Gebietsausschluss)														Statussumme	Dynamiksumme			
			S1	S2	S3	S4	S5	S6	S7	D1	D2	D3	D4	D5	D6						
		mittelwert	45,0%	23,6%	9,1%	5,4%	18,2%	7,6%	38,3%	2,9%	-3,4%	-0,3%	0,1%	-1,0%	1,0%	5,2%	5,3%	1,6%	1,1%	5,1%	2,3%
		SC	19,7%	8,9%	7,9%	2,9%	15,9%	7,0%	21,8%	-1,45	-0,35	-1,13	-1,18	-2,01	0,72	5,31	-0,35	-1,13	-1,18	-2,01	0,72
Altona-Altstadt	021 007	2.800	0,35	0,84	0,35	0,52	0,55	1,22	1,48	-0,90	-1,48	0,28	0,88	-0,76	-2,05	-0,27	-1,48	0,28	0,88	-0,76	-2,05
Altona-Altstadt	021 008	2.663	-0,19	-0,81	-0,03	0,55	-0,54	0,21	0,54	8,28	0,11	-0,16	-1,81	0,62	-1,99	8,28	0,11	-0,16	-1,81	0,62	-1,99
Altona-Altstadt	021 009	1.708	1,78	0,28	1,40	1,40	1,52	1,07	0,81	-2,33	0,22	-1,84	-0,47	-0,61	-2,40	-2,33	0,22	-1,84	-0,47	-0,61	-2,40
Altona-Altstadt	021 010	1.879	-0,35	0,06	-0,26	-0,02	-0,27	0,26	-1,75	11,64	-0,69	0,28	0,05	-0,38	-0,14	11,64	-0,69	0,28	0,05	-0,38	-0,14
Altona-Altstadt	021 011	1.953	1,21	2,10	2,08	1,91	2,09	1,56	0,69	8,32	-0,75	-1,24	0,16	-1,97	-5,33	8,32	-0,75	-1,24	0,16	-1,97	-5,33
Altona-Altstadt	021 012	2.494	0,68	0,53	1,20	1,57	0,76	2,14	1,44	5,38	-0,53	-0,88	0,00	-0,38	-0,61	5,38	-0,53	-0,88	0,00	-0,38	-0,61
Sternschanze	022 001	2.420	0,14	1,45	0,41	0,28	0,45	2,11	0,54	-2,82	-1,22	-1,97	-0,58	-0,73	-5,13	-2,82	-1,22	-1,97	-0,58	-0,73	-5,13
Sternschanze	022 002	2.458	-0,70	-0,45	-0,30	-0,29	-0,59	1,27	-1,75	7,04	0,06	-0,20	-0,47	0,61	2,17	7,04	0,06	-0,20	-0,47	0,61	2,17
Sternschanze	022 003	2.538	0,98	1,15	1,10	0,93	1,03	2,72	-0,88	3,38	0,31	0,72	0,11	1,86	5,59	3,38	0,31	0,72	0,11	1,86	5,59
Sternschanze	022 004	360	0,06	2,53	-0,48	0,32	0,19	0,76	0,00	11,52	-0,36	1,10	-0,90	-1,18	-0,33	11,52	-0,36	1,10	-0,90	-1,18	-0,33
Altona-Nord	023 001	1.515	1,75	0,94	2,06	1,40	2,05	2,49	0,82	4,38	-1,14	0,33	0,79	-0,29	-0,31	4,38	-1,14	0,33	0,79	-0,29	-0,31
Altona-Nord	023 002	1.690	1,06	0,54	0,70	0,76	0,89	0,88	-0,44	-0,88	-1,18	0,16	0,50	-0,02	-0,55	-0,88	-1,18	0,16	0,50	-0,02	-0,55
Altona-Nord	023 003	2.062	-0,53	-0,56	-0,11	-0,02	-0,35	0,52	0,16	4,77	-0,76	-0,69	-1,78	-1,00	-5,86	4,77	-0,76	-0,69	-1,78	-1,00	-5,86
Altona-Nord	023 004	2.440	0,71	0,48	0,88	1,03	0,57	0,66	0,44	5,19	0,31	0,52	1,32	0,43	3,15	5,19	0,31	0,52	1,32	0,43	3,15
Altona-Nord	023 005	2.269	0,89	0,87	1,13	1,57	1,08	0,95	-1,30	2,15	-0,92	-1,07	0,03	0,25	-3,64	2,15	-0,92	-1,07	0,03	0,25	-3,64
Altona-Nord	023 006	2.294	-0,05	0,64	0,52	0,62	0,15	-0,09	0,36	1,89	-1,29	-1,26	-0,34	-0,29	-3,56	1,89	-1,29	-1,26	-0,34	-0,29	-3,56
Altona-Nord	023 007	2.628	-0,01	0,40	0,13	0,01	0,01	0,42	0,92	2,95	-0,57	-1,00	-0,89	-0,65	-2,18	2,95	-0,57	-1,00	-0,89	-0,65	-2,18
Altona-Nord	023 009	3.007	0,26	0,76	0,36	0,45	0,34	1,07	-0,30	-4,05	-0,13	-0,67	-0,51	-0,38	-2,05	-4,05	-0,13	-0,67	-0,51	-0,38	-2,05
Altona-Nord	023 010	2.101	-0,68	-0,79	-0,51	-0,43	-0,68	-0,44	-0,50	-2,37	-0,72	-0,85	-0,24	0,07	-1,64	-2,37	-0,72	-0,85	-0,24	0,07	-1,64
Altona-Nord	023 011	1.760	-0,35	0,43	-0,38	0,11	-0,70	-0,13	-1,34	3,07	-0,52	-0,89	0,39	-1,54	-1,32	3,07	-0,52	-0,89	0,39	-1,54	-1,32
Ottensen	024 001	2.632	-0,35	1,45	0,11	-0,09	0,16	0,69	1,11	-2,48	0,80	-0,70	0,39	0,43	1,66	-2,48	0,80	-0,70	0,39	0,43	1,66
Ottensen	024 002	2.754	-0,73	0,58	-0,42	-0,40	-0,55	0,02	-0,99												

*Gebietsstand: 31.12.2014

**Stand: 31.12.2014

Stadtteil*	Stat. Gebiet*	Indikator	Bev. **														Dynamik- summe					
			S1	S2	S3	S4	S5	S6	S7	Status- summe	D1	D2	D3	D4	D5	D6						
			S1 Kinder mit Migrationshintergrund S2 Kinder von Alleinerziehenden S3 SGB-II-Empfänger/-innen S4 Arbeitslose S5 Kinder (unter 15 Jahren) in Mindestsicherung S6 Mindestsicherung im Alter S7 Schulabschlüsse (Anteil RS, HS und oHS; bes. Gebiets- ausschluss)																			
			D1 Kinder mit Migrationshintergrund 2014-2011 D2 Kinder von Alleinerziehenden 2014-2011 D3 SGB-II-Empfänger/-innen 2014-2011 D4 Arbeitslose 2014-2011 D5 Kinder in Mindestsicherung 2014-2011 D6 Mindestsicherung im Alter 2014-2011																			
			hoch > -5,88 mittel -5,88 bis +5,88 niedrig +5,88 bis +8,82 sehr niedrig > +8,82																			
			positiv > -3,15 stabil -3,15 bis +3,15 negativ > +3,15																			
			2,9% 5,2% -3,4% 5,3% -0,3% 1,6% 0,1% 1,1% -1,0% 5,1% 1,0% 2,3%																			
Ottensen	024 003	2.954	0,00	0,55	-0,03	0,15	-0,29	0,62	-0,61	-0,92	-2,85	-1,84	-1,72	-1,59	-0,28	0,39	-0,92	-1,84	-1,72	-1,59	-0,28	-9,20
Ottensen	024 004	1.804	-0,51	1,50	-0,23	0,05	-0,27	-0,69	0,54	-0,57	-1,18	0,00	-0,73	-0,61	-0,15	0,39	-0,57	-1,18	0,00	-0,73	-0,61	-3,23
Ottensen	024 005	1.730	-0,53	0,94	-0,52	-0,77	-0,51	-0,64	0,16	0,10	-0,80	-0,93	-1,36	-0,88	0,24	-1,88	0,10	-0,80	-0,93	-1,36	-0,88	-3,63
Ottensen	024 006	1.730	-1,74	-0,12	-1,00	-0,84	-1,12	-0,54	-1,75	-0,92	-0,60	-0,02	0,61	0,12	-0,37	-7,12	-0,92	-0,60	-0,02	0,61	0,12	-1,17
Ottensen	024 007	2.616	-0,28	0,54	-0,33	-0,12	-0,43	0,24	0,08	0,44	-0,46	-0,91	-0,02	-0,63	0,55	-0,31	0,44	-0,46	-0,91	-0,02	-0,63	-1,03
Ottensen	024 008	3.174	-0,12	1,04	0,18	0,42	-0,15	0,68	-0,50	0,00	-0,45	-0,54	0,52	-0,53	-2,41	1,55	0,00	-0,45	-0,54	0,52	-0,53	-2,41
Ottensen	024 009	1.860	-0,10	1,39	0,27	0,22	0,04	1,31	2,06	-0,52	-0,83	-1,38	-1,18	-1,42	-3,68	5,20	-0,52	-0,83	-1,38	-1,18	-1,42	-3,68
Ottensen	024 010	1.990	0,29	0,30	0,30	0,49	0,12	-0,08	0,54	-0,41	-1,84	-1,09	-1,54	-1,20	-7,49	1,95	-0,41	-1,84	-1,09	-1,54	-1,20	-7,49
Ottensen	024 011	2.233	-0,85	-1,11	-0,99	-0,97	-1,11	-0,74	-0,61	0,46	-0,55	-0,11	0,43	0,10	-0,38	-6,37	0,46	-0,55	-0,11	0,43	0,10	-0,38
Ottensen	024 012	2.045	-1,25	-0,34	-0,71	-0,43	-0,89	-0,59	-0,84	0,01	-1,11	-0,07	1,06	0,08	-0,48	-5,04	0,01	-1,11	-0,07	1,06	0,08	-0,48
Ottensen	024 013	2.810	-0,11	0,03	0,03	-0,16	-0,17	1,24	0,54	-0,69	-0,67	-0,06	-0,91	0,44	-1,69	1,41	-0,69	-0,67	-0,06	-0,91	0,44	-1,69
Ottensen	024 014	3.622	-0,85	-0,17	-0,51	-0,67	-0,63	0,12	-0,07	-0,28	-0,51	-0,19	-0,65	0,08	-1,00	-2,77	-0,28	-0,51	-0,19	-0,65	0,08	-1,00
Ottensen	024 015	753	-1,14	-0,12	-1,05	-0,87	-1,05	-0,97	-1,75	-0,61	-1,11	-0,94	0,79	-0,55	-2,70	-6,96	-0,61	-1,11	-0,94	0,79	-0,55	-2,70
Bahrenfeld	025 001	725	-0,17	-1,39	0,09	1,61	-0,76	-0,86	0,00	0,22	-1,54	4,21	6,16	0,58	9,13	-1,47	0,22	-1,54	4,21	6,16	0,58	-1,47
Bahrenfeld	025 003	1.852	-0,39	-0,19	-0,62	-0,40	-0,49	-0,86	0,36	0,27	-0,94	-0,54	0,34	-0,55	-1,96	-2,59	0,27	-0,94	-0,54	0,34	-0,55	-1,96
Bahrenfeld	025 004	2.271	-0,30	-1,43	-0,60	-0,60	-1,09	-0,20	0,16	0,03	0,00	0,04	-0,38	-1,87	-4,07	-4,07	0,03	0,00	0,04	-0,38	-1,87	
Bahrenfeld	025 006	3.120	-1,29	-0,75	-0,60	-0,50	-0,78	-0,73	0,28	-0,40	-0,74	0,37	-0,29	0,42	-1,18	-4,36	-0,40	-0,74	0,37	-0,29	0,42	-1,18
Bahrenfeld	025 007	1.579	0,14	1,33	1,01	1,57	0,64	1,61	-1,25	-0,64	-1,06	0,33	-0,38	-0,78	-2,33	5,06	-0,64	-1,06	0,33	-0,38	-0,78	-2,33
Bahrenfeld	025 008	441	-1,86	-1,71	0,27	2,69	-1,15	1,87	1,00	-0,83	0,69	4,52	9,29	0,20	14,98	1,11	-0,83	0,69	4,52	9,29	0,20	1,11
Bahrenfeld	025 011	4.263	1,15	0,06	0,93	0,69	0,78	0,73	0,25	-0,21	-0,61	0,59	0,16	0,32	0,97	4,58	-0,21	-0,61	0,59	0,16	0,32	0,97
Bahrenfeld	025 012	3.275	-0,06	0,83	-0,18	-0,06	-0,10	-0,57	0,54	-0,66	-0,30	-0,62	-0,65	-1,20	-3,67	0,40	-0,66	-0,30	-0,62	-0,65	-1,20	-3,67
Bahrenfeld	025 013	885	0,37	-0,35	0,12	0,55	0,33	0,24	-1,75	-0,24	-1,53	0,13	0,97	1,68	1,60	-0,50	-0,24	-1,53	0,13	0,97	1,68	1,60

*Gebietsstand: 31.12.2014

**Stand: 31.12.2014

Stadtteil*	Stat. Gebiet*	Indikator	Bev. S1 Kinder mit Migrationshintergrund ** S2 Kinder von Alleinerziehenden S3 SGB-II-Empfänger/-innen S4 Arbeitslose S5 Kinder (unter 15 Jahren) in Mindestsicherung S6 Mindestsicherung im Alter S7 Schulabschlüsse (Anteil RS, HS und oHS; bes. Gebietsausschluss)														Statussumme	Dynamiksumme
			S1	S2	S3	S4	S5	S6	S7	D1	D2	D3	D4	D5	D6			
		mittelwert	45,0%	23,6%	9,1%	5,4%	18,2%	7,6%	38,3%	2,9%	-3,4%	-0,3%	0,1%	-1,0%	1,0%	hoch > -5,88 mittel -5,88 bis +5,88 niedrig +5,88 bis +8,82 sehr niedrig > +8,82		
		SE	19,7%	8,9%	7,9%	2,9%	15,9%	7,0%	21,8%	5,2%	5,3%	1,6%	1,1%	5,1%	2,3%			
Lurup	028 005	3.377	0,80	0,99	1,27	1,00	1,06	0,88	0,77	0,11	0,84	-0,41	-0,82	-0,13	0,98	0,57		
Lurup	028 006	2.337	1,13	0,50	0,88	1,23	1,09	0,22	0,81	-0,44	0,14	0,55	1,23	0,70	0,20	2,37		
Lurup	028 007	4.012	1,20	-0,01	1,00	0,38	0,94	0,46	0,27	0,92	0,54	1,33	-1,36	1,13	0,76	3,32		
Lurup	028 008	2.883	1,94	1,12	2,30	2,59	1,94	2,07	1,21	-0,28	0,82	-0,36	0,43	0,72	1,11	2,44		
Lurup	028 009	3.323	0,40	-0,38	-0,30	-0,16	-0,34	-0,57	0,08	0,77	-0,03	0,02	0,61	-0,43	-0,06	0,87		
Lurup	028 010	2.020	0,41	-0,86	-0,41	-0,36	-0,45	-0,22	-0,30	-0,11	0,69	0,01	-0,29	-0,05	0,68	0,93		
Lurup	028 012	378	0,81	-0,03	0,35	1,23	1,91	-1,08	0,00	1,35	2,53	1,73	2,13	1,13	-0,46	8,42		
Lurup	028 013	1.765	2,05	1,20	3,04	3,34	1,84	2,19	1,52	0,37	0,65	-0,56	0,34	-1,95	0,41	-0,73		
Lurup	028 014	1.659	0,78	0,90	2,08	1,71	1,98	0,86	1,62	-0,32	0,14	1,39	-1,54	0,81	0,41	0,90		
Lurup	028 016	1.238	-0,03	-0,59	-0,24	-0,53	0,12	-0,80	-0,03	1,65	-0,04	0,67	0,25	0,58	-0,85	2,26		
Osdorf	029 002	1.660	1,99	0,93	1,76	2,05	1,63	0,53	0,36	0,40	0,85	0,41	-0,11	-0,19	0,89	2,26		
Osdorf	029 003	2.012	1,96	2,34	2,76	2,96	2,53	1,70	2,26	0,11	0,20	-0,52	0,79	-0,53	1,07	1,11		
Osdorf	029 004	1.749	1,14	1,41	2,18	2,01	1,98	0,89	0,36	-0,96	0,56	0,78	0,16	0,18	0,72	1,45		
Osdorf	029 005	1.365	-0,33	-1,58	-0,92	-0,74	-1,07	-0,52	0,54	0,81	0,23	0,40	0,16	0,18	-0,06	1,72		
Osdorf	029 006	3.215	1,56	1,56	2,54	2,01	2,01	0,79	1,40	-0,18	0,47	0,33	-0,56	0,18	0,55	0,79		
Osdorf	029 007	1.628	0,64	-0,12	0,18	0,05	0,31	-0,35	1,30	-0,35	-0,50	-0,34	-0,47	-0,25	0,33	-1,58		
Osdorf	029 008	3.587	0,15	0,46	0,20	0,11	0,05	-0,39	-0,39	1,07	-0,58	1,23	0,79	0,62	-0,06	3,05		
Osdorf	029 009	1.853	-0,12	-0,03	-0,17	0,08	-0,39	-0,15	-0,23	-0,52	-0,25	0,60	0,25	0,14	-0,06	0,16		
Osdorf	029 010	1.444	-0,70	0,52	-0,45	-0,02	-0,38	-0,71	0,25	-1,94	-0,23	-0,33	1,15	-0,35	-0,33	-2,03		
Osdorf	029 011	2.010	-0,30	-1,00	-0,30	0,42	-0,82	-0,50	-1,43	0,40	0,12	0,51	1,59	-0,15	-0,20	2,28		
Osdorf	029 012	2.258	-0,91	-1,74	-1,06	-1,24	-1,11	-0,83	-1,50	0,55	-0,55	0,23	0,34	0,16	-0,46	0,28		
Osdorf	029 013	2.951	-1,13	-0,97	-0,71	-0,80	-0,86	-0,71	-1,07	0,55	0,05	0,42	0,70	0,42	-0,37	1,77		

*Gebietsstand: 31.12.2014

**Stand: 31.12.2014

Stadtteil*	Stat. Gebiet*	Indikator	Bev. **														Dynamik- summe
			S1	S2	S3	S4	S5	S6	S7	Status- summe	D1	D2	D3	D4	D5	D6	
			S1 Kinder mit Migrationshintergrund S2 Kinder von Alleinerziehenden S3 SGB-II-Empfänger/-innen S4 Arbeitslose S5 Kinder (unter 15 Jahren) in Mindestsicherung S6 Mindestsicherung im Alter S7 Schulabschlüsse (Anteil RS, HS und oHS; bes. Gebiets- ausschluss)														
			D1 Kinder mit Migrationshintergrund 2014-2011 D2 Kinder von Alleinerziehenden 2014-2011 D3 SGB-II-Empfänger/-innen 2014-2011 D4 Arbeitslose 2014-2011 D5 Kinder in Mindestsicherung 2014-2011 D6 Mindestsicherung im Alter 2014-2011														
			hoch > -5,88 mittel -5,88 bis +5,88 niedrig +5,88 bis +8,82 sehr niedrig > +8,82														
			positiv > -3,15 stabil -3,15 bis +3,15 negativ > +3,15														
			2,9% -3,4% 0,1% 1,0% 5,2% 5,3% 1,6% 1,1% 5,1% 2,3%														
Nienstedten	030 001	2.509	-1,21	-0,66	-1,09	-1,24	-1,09	-0,88	-0,55	-0,73	0,88	0,24	0,34	0,34	0,34	-0,46	0,61
Nienstedten	030 002	1.858	-1,06	-1,87	-1,10	-1,11	-1,15	-0,96	-1,34	0,08	-0,41	0,20	0,61	0,04	0,04	-0,28	0,24
Nienstedten	030 003	910	-0,73	-0,82	-1,01	-1,11	-0,96	-1,08	-1,75	1,35	0,75	0,27	0,88	0,52	0,52	-0,46	3,31
Nienstedten	030 004	1.961	-0,83	-1,48	-1,06	-1,11	-1,15	-1,04	-1,18	0,47	-0,48	0,14	0,52	0,06	0,06	-0,59	0,12
Blankenese	031 001	1.889	-1,29	-0,95	-1,05	-1,14	-1,11	-0,96	-1,75	-0,59	0,92	0,05	0,34	0,20	0,20	-0,50	0,42
Blankenese	031 002	2.238	-1,04	-1,59	-1,08	-1,18	-1,15	-1,04	-1,21	-0,25	-0,12	0,29	0,16	0,20	0,20	-0,46	-0,17
Blankenese	031 003	2.867	-1,16	-1,06	-1,00	-1,28	-1,04	-0,86	-1,08	-0,31	0,52	0,52	-0,47	0,34	0,34	-0,41	0,19
Blankenese	031 004	1.923	-1,07	-0,65	-1,00	-0,94	-1,04	-0,86	-1,25	-0,38	0,38	0,10	0,88	0,26	0,26	-0,28	0,96
Blankenese	031 005	2.491	-0,78	-0,72	-0,94	-0,80	-1,04	-0,67	-1,32	-0,18	-0,37	0,23	0,79	-0,07	-0,07	-0,28	0,11
Blankenese	031 006	1.791	-1,12	-0,20	-1,09	-1,01	-1,15	-0,98	-1,37	0,57	-0,09	-0,14	0,25	-0,05	-0,05	-0,37	0,17
Iserbrook	032 001	1.501	-0,93	-0,42	-0,89	-0,97	-0,92	-0,86	-0,23	0,38	0,47	-0,72	-0,82	-0,65	-0,46	-1,80	0,82
Iserbrook	032 002	1.617	-1,11	-0,31	-0,75	-0,60	-0,89	-0,86	-0,61	0,01	0,02	0,07	0,88	0,03	0,03	-0,20	0,82
Iserbrook	032 003	3.336	-0,31	0,31	0,13	0,42	0,04	0,07	1,19	-0,39	0,53	-0,06	0,16	-0,23	-0,06	-0,05	-0,05
Iserbrook	032 004	2.431	-0,78	-0,44	-0,67	-0,43	-0,87	-0,40	-1,75	-0,03	-0,18	0,43	0,61	-0,01	-0,01	-0,33	0,49
Iserbrook	032 005	2.315	-0,85	-0,66	-0,84	-0,80	-0,91	-0,94	-1,48	-0,34	1,46	0,58	0,25	0,34	0,34	-0,33	1,96
Sülldorf	033 001	563	-0,04	-0,16	0,95	1,03	-0,26	1,13	0,54	-0,30	1,73	1,47	-2,17	-1,47	0,11	-0,63	-0,35
Sülldorf	033 002	2.771	-1,00	0,57	-0,12	0,42	-0,46	-0,25	-0,47	-0,58	-0,08	-0,19	0,79	-0,01	-0,01	-0,28	-0,89
Sülldorf	033 003	2.597	-1,27	-1,47	-1,01	-0,97	-1,12	-1,00	-0,97	0,02	-0,18	-0,27	-0,11	-0,07	-0,07	-0,28	2,18
Sülldorf	033 004	1.835	-1,21	-0,95	-0,76	-0,29	-0,87	-0,88	-1,45	-0,38	0,37	0,85	1,59	0,60	0,60	-0,85	2,18
Sülldorf	033 005	1.301	-0,25	0,59	0,02	0,66	0,62	-0,67	0,86	0,13	1,48	1,21	2,40	2,35	0,20	7,77	1,49
Rissen	034 002	1.927	-1,16	-1,89	-1,11	-1,38	-1,15	-0,98	-1,75	0,17	0,71	0,33	0,61	0,20	0,20	-0,54	1,49
Rissen	034 003	1.418	-1,38	-1,24	-0,90	-0,90	-1,09	-0,29	-1,37	0,92	0,29	0,30	0,16	0,18	0,18	0,41	2,27

*Gebietsstand: 31.12.2014

**Stand: 31.12.2014

Stadtteil*	Stat. Gebiet*	Indikator	Bev. S1 Kinder mit Migrationshintergrund ** S2 Kinder von Alleinerziehenden S3 SGB-II-Empfänger/-innen S4 Arbeitslose S5 Kinder (unter 15 Jahren) in Mindestsicherung S6 Mindestsicherung im Alter S7 Schulabschlüsse (Anteil RS, HS und oHS; bes. Gebietsausschluss)														Status- summe	Dynamik- summe					
			S1	S2	S3	S4	S5	S6	S7	D1	D2	D3	D4	D5	D6								
		mittelwert	45,0%	23,6%	9,1%	5,4%	18,2%	7,6%	38,3%	2,9%	-3,4%	-0,3%	0,1%	-1,0%	1,0%	2,9%	-3,4%	-0,3%	0,1%	-1,0%	1,0%		
		SE	19,7%	8,9%	7,9%	2,9%	15,9%	7,0%	21,8%	5,2%	5,3%	1,6%	1,1%	5,1%	2,3%	5,2%	5,3%	1,6%	1,1%	5,1%	2,3%		
Eimsbüttel	035 018		2.310	-1,00	-0,04	-0,91	-1,01	-1,01	-0,20	-0,23	-0,87	0,01	-0,32	-0,56	-0,15	-0,54	-0,87	0,01	-0,32	-0,56	-0,15	-0,54	-2,43
Eimsbüttel	035 019		1.584	-0,91	-0,45	-0,43	0,25	-0,79	-0,46	-0,99	-0,75	0,00	0,64	1,59	0,40	-1,02	-0,75	0,00	0,64	1,59	0,40	-1,02	0,86
Eimsbüttel	035 020		2.473	-1,18	-0,73	-0,79	-0,67	-1,02	-0,46	-1,48	0,12	-0,39	-0,13	-0,20	-0,03	-0,11	0,12	-0,39	-0,13	-0,20	-0,03	-0,11	-0,74
Eimsbüttel	035 021		2.932	-0,23	0,03	-0,60	-0,63	-0,68	0,41	-1,75	1,00	-0,85	-0,97	-0,73	-0,23	0,11	1,00	-0,85	-0,97	-0,73	-0,23	0,11	-1,68
Eimsbüttel	035 022		2.732	-0,26	0,49	-0,21	0,32	-0,18	0,63	-0,44	-0,96	-1,18	-0,57	0,52	-0,07	-0,63	-0,96	-1,18	-0,57	0,52	-0,07	-0,63	-2,89
Eimsbüttel	035 023		2.437	-0,58	-0,30	-0,27	-0,23	-0,47	1,49	-0,38	-1,19	-0,70	-0,39	-0,11	0,06	0,07	-1,19	-0,70	-0,39	-0,11	0,06	0,07	-2,26
Eimsbüttel	035 024		2.228	-0,57	0,54	-0,24	-0,26	-0,44	0,39	-1,21	-0,74	-1,53	0,06	-0,20	-0,67	-0,72	-0,74	-1,53	0,06	-0,20	-0,67	-0,72	-3,80
Eimsbüttel	035 025		1.630	-1,09	0,63	-0,66	-0,60	-0,72	-0,76	-0,61	-0,43	0,14	-0,13	-1,00	-0,29	-0,94	-0,43	0,14	-0,13	-1,00	-0,29	-0,94	-2,65
Eimsbüttel	035 026		2.384	-0,99	-0,02	-0,87	-0,80	-1,05	1,05	-0,99	-0,19	-0,01	0,36	0,79	-0,05	-0,65	-0,19	-0,01	0,36	0,79	-0,05	-0,65	-0,65
Rotherbaum	036 001		1.378	-0,29	-0,54	-0,77	-1,04	-0,74	0,48	-1,40	0,88	-2,60	0,21	-0,91	1,03	-1,24	0,88	-2,60	0,21	-0,91	1,03	0,15	-1,24
Rotherbaum	036 002		3.084	-0,86	-0,57	-0,75	-0,84	-0,90	0,11	-1,75	-0,43	-1,65	0,13	-0,02	0,32	-1,84	-0,43	-1,65	0,13	-0,02	0,32	-0,20	-1,84
Rotherbaum	036 003		2.641	-0,57	-0,82	-0,92	-0,80	-1,08	-0,52	-1,48	0,25	-0,50	0,17	0,52	0,14	0,74	0,25	-0,50	0,17	0,52	0,14	0,15	0,74
Rotherbaum	036 004		1.209	-0,18	0,33	-0,89	-1,01	-0,92	-0,80	-0,99	0,84	0,12	-0,01	-0,38	0,01	-0,57	0,84	0,12	-0,01	-0,38	0,01	-1,15	-0,57
Rotherbaum	036 006		662	-0,59	0,58	-0,55	-0,12	-1,04	0,97	-0,23	-0,97	-1,65	0,13	1,50	0,12	-2,21	-0,97	-1,65	0,13	1,50	0,12	-1,41	-2,21
Rotherbaum	036 007		501	0,00	-1,04	-0,80	-1,01	-0,98	-0,47	0,00	-4,30	1,42	0,44	-1,36	0,74	-0,21	-4,30	1,42	0,44	-1,36	0,74	-1,68	-0,21
Rotherbaum	036 008		2.001	-0,47	-0,67	-1,06	-1,04	-1,15	-0,73	-1,75	0,02	0,14	-0,14	0,34	0,12	-0,31	0,02	0,14	-0,14	0,34	0,12	-0,81	-0,31
Rotherbaum	036 009		2.923	-0,05	0,46	-0,27	-0,19	-0,38	0,92	-0,38	0,10	-0,42	0,06	0,07	-0,19	0,41	0,44	-0,42	0,06	0,07	-0,19	0,46	0,41
Rotherbaum	036 010		891	-0,46	-0,31	-1,01	-1,11	-1,15	-0,84	-1,75	-6,64	0,30	0,28	-0,38	0,03	-0,50	-6,64	0,30	0,28	-0,38	0,03	-0,24	-0,50
Rotherbaum	036 011		910	-0,61	-0,67	-1,04	-1,38	-1,15	-0,63	0,00	-5,48	0,58	0,31	-1,09	-0,05	-3,07	-5,48	0,58	0,31	-1,09	-0,05	-0,59	-3,07
Harvestehude	037 001		2.431	-1,05	-0,77	-1,11	-1,14	-1,15	-0,80	-1,52	-7,55	0,06	0,03	0,52	0,20	-0,28	-7,55	0,06	0,03	0,52	0,20	-0,28	0,20
Harvestehude	037 002		2.115	-0,98	-1,18	-1,08	-1,21	-1,15	-0,77	-0,70	-7,06	-0,13	0,64	-0,73	0,20	-0,89	-7,06	-0,13	0,64	-0,73	0,20	-0,89	-0,84
Harvestehude	037 003		1.848	-1,20	-0,14	-1,04	-1,21	-1,15	-0,81	-1,47	-7,03	-0,54	0,33	-0,82	0,12	-0,54	-7,03	-0,54	0,33	-0,82	0,12	-0,54	-1,16

*Gebietsstand: 31.12.2014

**Stand: 31.12.2014

Stadtteil*	Stat. Gebiet*	Indikator	Bev. S1 Kinder mit Migrationshintergrund ** S2 Kinder von Alleinerziehenden S3 SGB-II-Empfänger/-innen S4 Arbeitslose S5 Kinder (unter 15 Jahren) in Mindestsicherung S6 Mindestsicherung im Alter S7 Schulabschlüsse (Anteil RS, HS und oHS; bes. Gebietsausschluss)														Status- summe	D1	D2	D3	D4	D5	D6	Dynamik- summe			
			S1	S2	S3	S4	S5	S6	S7	D1	D2	D3	D4	D5	D6												
Harvestehude	037 004	2.024	-1,12	-1,03	-1,05	-1,11	-1,10	-0,59	-1,75	-1,10	-0,59	-1,75	-1,10	-0,59	-1,75	-1,10	0,38	0,20	0,43	0,20	0,43	0,20	0,43	0,20	-0,28	-0,17	
Harvestehude	037 005	2.678	-0,81	-0,32	-0,80	-0,87	-0,80	-0,29	-1,10	-0,80	-0,29	-1,10	-0,80	-0,29	-1,10	-0,80	-1,04	0,09	0,16	0,26	0,16	0,26	0,16	0,26	-0,59	-1,03	
Harvestehude	037 006	2.709	1,26	0,38	0,42	1,34	0,14	1,61	-0,44	1,34	0,14	1,61	-0,44	1,34	0,14	1,61	-1,43	-0,96	0,61	-2,78	0,61	-2,78	0,61	-2,78	0,20	-4,33	
Harvestehude	037 007	2.102	-0,79	-0,16	-0,91	-1,01	-1,02	-0,53	-0,99	-1,01	-1,02	-0,53	-0,99	-1,01	-1,02	-0,53	0,72	0,14	-0,20	0,20	0,20	-0,20	0,20	0,20	-0,46	0,45	
Harvestehude	037 008	1.229	-0,63	-0,16	-1,05	-1,35	-1,11	-0,63	-0,99	-1,05	-1,11	-0,63	-0,99	-1,05	-1,11	-0,63	0,31	0,04	-0,02	0,01	-0,02	0,01	-0,02	0,01	-0,28	1,03	
Hoheluft-West	038 001	2.481	-0,36	0,16	-0,33	-0,12	-0,51	0,31	-1,10	-0,33	-0,12	-0,51	0,31	-1,10	-0,33	-0,12	0,16	0,04	0,25	-0,11	0,25	-0,11	0,25	-0,11	0,33	-0,64	
Hoheluft-West	038 002	2.174	-0,77	-0,18	-0,76	-0,50	-0,90	-0,50	-0,84	-0,76	-0,50	-0,90	-0,50	-0,84	-0,76	-0,50	-1,14	-1,39	0,08	0,07	0,10	0,07	0,10	0,07	-0,24	-2,50	
Hoheluft-West	038 003	2.634	-0,75	0,52	-0,56	-0,46	-0,50	-0,46	1,19	-0,56	-0,46	-0,50	-0,46	1,19	-0,56	-0,46	0,09	-0,97	0,10	0,34	0,24	0,34	0,24	0,34	-1,98	-2,17	
Hoheluft-West	038 004	1.943	-0,88	-0,32	-0,87	-0,77	-1,05	0,12	-1,75	-0,87	-0,77	-1,05	0,12	-1,75	-0,87	-0,77	0,50	-0,77	0,01	0,61	-0,09	0,61	-0,09	0,61	-0,54	-0,29	
Hoheluft-West	038 005	2.045	-1,27	-0,51	-0,91	-0,90	-1,05	-0,74	-1,21	-0,91	-0,90	-1,05	-0,74	-1,21	-0,91	-0,90	0,31	-0,86	0,39	0,16	0,18	0,16	0,18	0,16	-0,50	-0,31	
Hoheluft-West	038 006	1.843	-1,32	-0,27	-1,03	-1,24	-1,12	-0,73	-1,18	-1,03	-1,24	-1,12	-0,73	-1,18	-1,03	-1,24	-0,28	-1,53	-0,16	0,07	-0,11	0,07	-0,11	0,07	-1,11	-3,12	
Lokstedt	039 001	1.301	-0,48	-0,54	-0,89	-1,01	-1,04	-1,08	-0,74	-0,89	-1,01	-1,04	-1,08	-0,74	-0,89	-1,01	1,15	1,49	0,32	-0,65	0,16	-0,65	0,16	-0,65	0,16	-0,46	2,02
Lokstedt	039 002	2.971	-0,30	0,11	-0,52	-0,26	-0,71	-0,12	-0,01	-0,52	-0,26	-0,71	-0,12	-0,01	-0,52	-0,26	1,34	-0,06	0,01	0,61	-0,03	0,61	-0,03	0,61	-0,37	1,50	
Lokstedt	039 003	2.292	-0,51	-0,73	-0,82	-0,90	-0,90	-0,33	-1,05	-0,82	-0,90	-0,90	-0,33	-1,05	-0,82	-0,90	-0,04	-0,27	-0,04	0,07	-0,01	0,07	-0,01	0,07	0,46	0,17	
Lokstedt	039 004	1.049	-0,27	-1,37	-0,50	-0,53	-0,46	-0,44	-0,44	-0,50	-0,53	-0,46	-0,44	-0,44	-0,44	-0,44	0,36	-0,42	-0,79	0,07	-0,25	0,07	-0,25	0,07	-0,54	-1,57	
Lokstedt	039 005	484	-2,28	1,84	-1,15	0,25	-1,15	-0,96	0,00	-1,15	0,25	-1,15	-0,96	0,00	-1,15	0,25	-0,57	8,21	0,05	3,56	0,20	3,56	0,20	3,56	-0,59	10,88	
Lokstedt	039 006	3.586	-0,34	-0,70	-0,58	-1,01	-0,59	-0,69	-0,47	-0,58	-1,01	-0,59	-0,69	-0,47	-0,58	-1,01	0,74	0,43	0,71	-0,47	0,54	-0,47	0,54	-0,47	0,54	1,40	
Lokstedt	039 007	4.088	-0,37	-0,66	-0,46	-0,77	-0,35	-0,52	-0,34	-0,46	-0,77	-0,35	-0,52	-0,34	-0,46	-0,77	1,10	-0,14	1,20	-0,11	0,83	-0,11	0,83	-0,11	0,83	2,83	
Lokstedt	039 008	3.008	-0,73	-1,13	-0,90	-0,97	-1,00	-0,79	-0,92	-0,90	-0,97	-1,00	-0,79	-0,92	-0,90	-0,97	0,59	-0,57	-0,05	-0,29	0,12	-0,29	0,12	-0,29	0,12	-0,43	
Lokstedt	039 009	2.218	-0,84	-1,04	-0,77	-0,57	-0,83	-0,62	-1,47	-0,77	-0,57	-0,83	-0,62	-1,47	-0,77	-0,57	-0,76	-0,28	-0,27	1,41	0,38	-0,27	1,41	0,38	-0,15	0,34	
Lokstedt	039 010	2.972	1,84	1,18	2,59	2,01	1,88	3,77	0,97	2,59	2,01	1,88	3,77	0,97	2,59	2,01	-0,93	0,41	-0,95	2,58	-0,07	2,58	-0,07	2,58	1,54		
Lokstedt	039 011	2.099	-0,59	-1,00	-0,89	-1,04	-0,95	-0,37	-0,99	-0,89	-1,04	-0,95	-0,37	-0,99	-0,89	-1,04	0,06	-2,10	-0,37	0,34	-0,69	0,34	-0,69	0,34	-0,41	-3,17	

*Gebietsstand: 31.12.2014

**Stand: 31.12.2014

Stadtteil*	Stat. Gebiet*	Indikator	Bev. S1 Kinder mit Migrationshintergrund ** S2 Kinder von Alleinerziehenden S3 SGB-II-Empfänger/-innen S4 Arbeitslose S5 Kinder (unter 15 Jahren) in Mindestsicherung S6 Mindestsicherung im Alter S7 Schulabschlüsse (Anteil RS, HS und oHS; bes. Gebietsausschluss)														Statussumme	Dynamiksumme
			S1	S2	S3	S4	S5	S6	S7	D1	D2	D3	D4	D5	D6			
		mittelwert	45,0%	23,6%	9,1%	5,4%	18,2%	7,6%	38,3%	2,9%	-3,4%	-0,3%	0,1%	-1,0%	1,0%	1,43		
	SC		19,7%	8,9%	7,9%	2,9%	15,9%	7,0%	21,8%	5,2%	5,3%	1,6%	1,1%	5,1%	2,3%			
Lokstedt	039 012		1.985	0,42	0,45	-0,03	-0,50	0,07	0,86	0,16	-0,89	-1,25	-0,67	-0,38	-1,04	-0,85	-5,08	
Niendorf	040 002		3.881	-0,62	-0,38	-0,46	-0,67	-0,31	-0,70	0,19	-0,60	-0,09	0,25	0,25	0,38	-0,20	0,00	
Niendorf	040 003		2.408	-1,02	-0,86	-0,76	-0,80	-0,70	-0,84	-0,36	0,40	-0,73	0,19	1,06	0,36	-0,33	0,95	
Niendorf	040 004		2.546	-0,86	-1,37	-0,87	-1,01	-0,95	-0,96	-0,10	-0,37	-0,70	-0,02	-0,65	0,06	-0,33	-1,99	
Niendorf	040 005		3.189	-0,32	0,31	-0,17	0,08	-0,08	-0,30	0,28	0,22	-1,24	0,16	0,07	0,04	-0,37	-1,11	
Niendorf	040 006		1.345	-0,83	-1,04	-0,84	-0,90	-0,79	-0,71	-0,32	0,84	0,73	0,17	-0,02	0,40	-0,15	1,97	
Niendorf	040 007		2.441	-1,17	-0,98	-0,71	-0,67	-0,78	-0,60	-0,12	-0,33	-0,09	0,15	0,16	0,20	-0,06	0,03	
Niendorf	040 008		2.198	-1,47	-0,82	-1,03	-1,21	-1,03	-0,96	-0,84	-0,36	0,20	0,21	-0,20	0,22	-0,37	-0,29	
Niendorf	040 009		1.971	-1,09	-1,52	-0,89	-1,04	-0,97	-0,87	-0,23	-0,51	0,31	0,03	0,07	0,08	-0,37	-0,39	
Niendorf	040 010		2.216	-1,02	-1,00	-0,94	-0,87	-1,02	-0,87	-0,79	0,81	0,23	0,28	0,61	-0,03	-0,46	1,44	
Niendorf	040 011		2.052	-0,49	0,66	-0,30	-0,50	-0,29	-0,26	1,21	-0,01	-0,34	0,30	-0,29	-0,27	-0,15	-0,76	
Niendorf	040 012		2.079	-0,97	-0,83	-0,71	-0,63	-0,79	-0,80	-1,07	0,50	-0,20	0,03	0,16	0,03	-0,37	0,14	
Niendorf	040 013		2.032	-0,94	-0,31	-0,50	-0,57	-0,62	-0,79	-0,44	-0,21	0,50	0,43	0,16	0,50	-0,06	1,32	
Niendorf	040 014		1.740	-0,96	-0,82	-0,77	-0,40	-1,00	-0,53	-0,44	1,05	0,49	-0,05	-0,11	-0,13	-0,06	1,18	
Niendorf	040 015		1.708	-0,75	-0,44	-0,95	-0,74	-1,07	-0,70	-0,03	0,57	-0,31	-0,71	0,07	-0,61	-0,72	-1,70	
Niendorf	040 016		3.255	-0,35	0,22	-0,84	-0,87	-0,82	-0,59	0,08	1,01	0,11	-0,03	0,16	0,18	-0,02	1,41	
Niendorf	040 017		2.193	-0,82	-0,69	-0,94	-1,14	-0,96	-0,90	-0,66	0,69	0,03	0,08	-0,20	-0,05	-0,37	0,18	
Niendorf	040 018		914	-1,25	-1,28	-0,96	-0,97	-1,04	-0,84	0,79	-1,22	-0,88	-0,25	0,43	0,06	-0,46	-2,31	
Niendorf	040 019		944	0,26	-0,97	-0,60	-0,12	-0,58	-0,47	0,08	0,19	0,75	-0,13	1,23	0,79	-0,15	2,69	
Niendorf	040 020		994	-0,25	-1,23	-0,51	-0,33	-0,76	-0,67	-1,25	0,30	0,47	0,76	0,97	0,48	-0,20	2,78	
Schnelsen	041 001		2.940	-0,92	-0,28	-0,13	0,38	-0,68	-0,15	-0,91	1,14	0,76	0,46	0,25	0,58	0,20	3,39	
Schnelsen	041 003		5.085	-0,16	0,73	0,71	0,45	0,62	0,46	-0,09	-0,01	0,30	0,24	1,68	0,24	-0,24	2,21	

*Gebietsstand: 31.12.2014

**Stand: 31.12.2014

Stadtteil*	Stat. Gebiet*	Indikator	Bev. S1 Kinder mit Migrationshintergrund S2 Kinder von Alleinerziehenden S3 SGB-II-Empfänger/-innen S4 Arbeitslose S5 Kinder (unter 15 Jahren) in Mindestsicherung S6 Mindestsicherung im Alter S7 Schulabschlüsse (Anteil RS, HS und oHS; bes. Gebietsausschluss)														Status-summe	D1	D2	D3	D4	D5	D6	Dynamik-summe									
			S1	S2	S3	S4	S5	S6	S7	D1	D2	D3	D4	D5	D6																		
		mittelwert	45,0%	23,6%	9,1%	5,4%	18,2%	7,6%	38,3%	2,9%	-3,4%	-0,3%	0,1%	-1,0%	1,0%	2,9%	-3,4%	-0,3%	0,1%	-1,0%	1,0%	2,9%	-3,4%	-0,3%	0,1%	-1,0%	1,0%						
		SC	19,7%	8,9%	7,9%	2,9%	15,9%	7,0%	21,8%	5,2%	5,3%	1,6%	1,1%	5,1%	2,3%	5,2%	5,3%	1,6%	1,1%	5,1%	2,3%	5,2%	5,3%	1,6%	1,1%	5,1%	2,3%						
Eidelstedt	042 016	1.484	0,28	-1,02	0,27	0,59	-0,04	1,03	-0,84	0,27	-0,30	0,34	0,54	0,68	-0,01	-0,41	-0,30	-0,85	0,34	0,54	0,68	-0,41	-0,30	-0,85	0,34	0,54	0,68	-0,01					
Eidelstedt	042 017	2.178	0,05	-0,23	-0,06	0,11	-0,10	0,29	-0,44	-0,37	-0,56	-0,56	-0,55	-2,09	-0,07	-0,56	-0,26	-0,56	-0,55	-2,09	-0,07	-0,56	-0,26	-0,56	-0,55	-2,09	-0,07	-0,56	-0,26	-0,56	-0,55	-2,09	
Stellingen	043 001	1.821	0,43	0,18	0,21	0,52	0,17	-0,30	0,18	1,38	0,30	-0,22	0,70	-0,27	0,51	0,12	0,30	-0,22	0,70	-0,27	0,51	0,12	0,30	-0,22	0,70	-0,27	0,51	0,12	0,30	-0,22	0,70	-0,27	0,51
Stellingen	043 002	742	-0,30	-1,22	-0,92	-1,04	-0,92	-0,96	0,00	-5,37	1,55	0,59	0,70	0,91	4,44	1,61	1,55	0,59	0,70	0,91	4,44	1,61	1,55	0,59	0,70	0,91	4,44	1,61	1,55	0,59	0,70	0,91	4,44
Stellingen	043 003	1.310	0,38	0,30	0,15	-0,50	0,96	0,12	0,86	2,28	-0,25	1,30	-0,47	1,39	1,65	-0,17	-0,25	1,30	-0,47	1,39	1,65	-0,17	-0,25	1,30	-0,47	1,39	1,65	-0,17	-0,25	1,30	-0,47	1,39	1,65
Stellingen	043 006	861	0,71	0,35	-0,51	-0,57	0,29	-0,73	0,54	0,09	1,43	-0,31	-0,29	0,85	1,02	-0,34	1,43	-0,31	-0,29	0,85	1,02	-0,34	1,43	-0,31	-0,29	0,85	1,02	-0,34	1,43	-0,31	-0,29	0,85	1,02
Stellingen	043 008	3.059	-0,43	-0,75	-0,64	-0,60	-0,70	-0,46	0,03	-3,55	-0,34	0,12	0,70	0,18	-0,51	-0,72	-0,34	0,12	0,70	0,18	-0,51	-0,72	-0,34	0,12	0,70	0,18	-0,51	-0,72	-0,34	0,12	0,70	0,18	-0,51
Stellingen	043 010	2.840	0,86	1,21	0,37	0,42	0,87	-0,29	0,65	4,09	0,21	0,28	0,25	0,24	0,58	0,53	0,21	0,28	0,25	0,24	0,58	0,53	0,21	0,28	0,25	0,24	0,58	0,53	0,21	0,28	0,25	0,24	0,58
Stellingen	043 011	3.030	0,20	-0,17	-0,16	0,32	-0,14	-0,39	0,17	-0,17	-0,66	-0,44	0,25	-0,41	-3,18	-1,50	-0,66	-0,44	0,25	-0,41	-3,18	-1,50	-0,66	-0,44	0,25	-0,41	-3,18	-1,50	-0,66	-0,44	0,25	-0,41	-3,18
Stellingen	043 012	1.900	0,65	0,42	0,41	0,93	0,17	0,09	0,33	2,99	-0,11	-0,35	1,50	-0,41	1,75	0,22	-0,11	-0,35	1,50	-0,41	1,75	0,22	-0,11	-0,35	1,50	-0,41	1,75	0,22	-0,11	-0,35	1,50	-0,41	1,75
Stellingen	043 013	1.483	0,06	-0,35	-0,53	-0,57	-0,53	-0,36	-0,61	-2,89	-0,47	-0,29	0,07	-0,90	-0,54	0,85	-0,47	-0,29	0,07	-0,90	-0,54	0,85	-0,47	-0,29	0,07	-0,90	-0,54	0,85	-0,47	-0,29	0,07	-0,90	-0,54
Stellingen	043 014	385	-1,56	-1,52	-0,92	-1,31	-1,15	0,05	0,00	-6,41	-0,16	-0,66	-1,18	-0,20	-5,60	-3,60	-0,16	-0,66	-1,18	-0,20	-5,60	-3,60	-0,16	-0,66	-1,18	-0,20	-5,60	-3,60	-0,16	-0,66	-1,18	-0,20	-5,60
Stellingen	043 015	1.987	-0,47	-0,46	-0,55	-0,06	-0,80	-0,54	-1,25	-4,12	-0,57	0,46	0,34	0,60	0,26	-0,11	-0,57	0,46	0,34	0,60	0,26	-0,11	-0,57	0,46	0,34	0,60	0,26	-0,11	-0,57	0,46	0,34	0,60	0,26
Stellingen	043 016	3.973	-0,54	-0,49	-0,43	-0,26	-0,58	-0,13	-0,41	-2,84	-0,52	-0,29	-0,20	0,16	-1,91	-1,27	-0,52	-0,29	-0,20	0,16	-1,91	-1,27	-0,52	-0,29	-0,20	0,16	-1,91	-1,27	-0,52	-0,29	-0,20	0,16	-1,91
Hoheluft-Ost	044 001	2.003	-0,99	-0,93	-0,74	-0,77	-1,02	0,68	-1,25	-5,01	-0,64	0,27	0,25	0,10	-1,38	-0,64	-0,64	0,27	0,25	0,10	-1,38	-0,64	-0,64	0,27	0,25	0,10	-1,38	-0,64	-0,64	0,27	0,25	0,10	-1,38
Hoheluft-Ost	044 002	1.824	-1,33	-0,14	-0,81	-0,57	-1,01	-0,42	-1,75	-6,03	-0,70	0,03	0,61	0,20	-1,01	-0,48	-0,70	0,03	0,61	0,20	-1,01	-0,48	-0,70	0,03	0,61	0,20	-1,01	-0,48	-0,70	0,03	0,61	0,20	-1,01
Hoheluft-Ost	044 003	2.007	-0,74	0,12	-0,96	-0,63	-1,09	-0,62	-1,18	-5,10	-0,03	-0,13	-0,29	0,18	-0,64	-0,48	-0,03	-0,13	-0,29	0,18	-0,64	-0,48	-0,03	-0,13	-0,29	0,18	-0,64	-0,48	-0,03	-0,13	-0,29	0,18	-0,64
Hoheluft-Ost	044 004	2.172	-0,75	0,77	-0,35	-0,06	-0,58	0,17	-1,37	-2,17	0,37	0,15	0,07	0,66	-0,21	-1,12	0,37	0,15	0,07	0,66	-0,21	-1,12	0,37	0,15	0,07	0,66	-0,21	-1,12	0,37	0,15	0,07	0,66	-0,21
Hoheluft-Ost	044 005	1.401	-1,16	-0,02	-0,85	-0,57	-1,10	-0,40	-1,10	-5,20	-1,50	0,26	0,43	0,20	-2,73	-1,58	-1,50	0,26	0,43	0,20	-2,73	-1,58	-1,50	0,26	0,43	0,20	-2,73	-1,58	-1,50	0,26	0,43	0,20	-2,73
Eppendorf	045 001	2.128	-0,59	0,53	-0,58	-0,50	-0,68	0,15	-0,14	-1,81	1,49	-0,05	-0,20	0,10	2,23	0,30	1,49	-0,05	-0,20	0,10	2,23	0,30	1,49	-0,05	-0,20	0,10	2,23	0,30	1,49	-0,05	-0,20	0,10	2,23
Eppendorf	045 002	2.931	-0,98	-0,44	-0,95	-0,87	-1,03	-0,59	-0,90	-5,75	-0,16	-0,16	0,34	-0,09	-0,19	0,08	-0,16	-0,16	0,34	-0,09	-0,19	0,08	-0,16	-0,16	0,34	-0,09	-0,19	0,08	-0,16	-0,16	0,34	-0,09	-0,19
Eppendorf	045 003	3.258	-0,45	0,25	-0,70	-0,67	-0,78	-0,22	0,08	-2,49	-1,36	0,34	0,43	0,36	-0,57	0,86	-1,36	0,34	0,43	0,36	-0,57	0,86	-1,36	0,34	0,43	0,36	-0,57	0,86	-1,36	0,34	0,43	0,36	-0,57

*Gebietsstand: 31.12.2014

**Stand: 31.12.2014

Stadtteil*	Stat. Gebiet*	Indikator	Bev. S1 Kinder mit Migrationshintergrund ** S2 Kinder von Alleinerziehenden S3 SGB-II-Empfänger/-innen S4 Arbeitslose S5 Kinder (unter 15 Jahren) in Mindestsicherung S6 Mindestsicherung im Alter S7 Schulabschlüsse (Anteil RS, HS und oHS; bes. Gebietsausschluss)														Statussumme	Dynamiksumme
			S1	S2	S3	S4	S5	S6	S7	D1	D2	D3	D4	D5	D6			
		mittelwert	45,0%	23,6%	9,1%	5,4%	18,2%	7,6%	38,3%	2,9%	-3,4%	-0,3%	0,1%	-1,0%	1,0%	hoch > -5,88 mittel -5,88 bis +5,88 niedrig +5,88 bis +8,82 sehr niedrig > +8,82		
		SE	19,7%	8,9%	7,9%	2,9%	15,9%	7,0%	21,8%	5,2%	5,3%	1,6%	1,1%	5,1%	2,3%			
Eppendorf	045 004	2.870	-0,44	-0,14	-0,66	-0,26	-0,92	2,32	-1,25	1,51	-0,76	-0,69	-0,29	-1,20	-0,15	positiv > -3,15		
Eppendorf	045 005	3.049	-1,01	-0,48	-0,75	-0,53	-0,81	-0,27	-0,41	-0,86	-0,79	0,17	0,52	0,60	0,11	stabil -3,15 bis +3,15		
Eppendorf	045 006	391	-0,10	-0,84	-1,11	-1,18	-1,15	-1,08	0,00	4,10	-1,82	-0,69	0,97	0,20	-1,89	negativ > +3,15		
Eppendorf	045 007	1.994	-0,68	-0,49	-0,91	-0,67	-1,07	-0,87	-1,37	0,80	-0,67	0,38	0,79	0,46	-0,37			
Eppendorf	045 008	1.850	-0,66	0,25	-0,90	-1,04	-0,75	-0,56	-1,43	0,77	0,22	0,05	-0,11	0,44	-0,46			
Eppendorf	045 009	2.029	-1,02	-1,00	-0,92	-1,01	-1,02	-0,59	-0,99	-0,28	-0,53	0,14	-0,02	-0,01	-0,37			
Eppendorf	045 010	2.407	-1,23	-0,70	-1,00	-1,07	-1,12	-0,83	-1,75	-0,41	-0,49	0,24	-0,02	0,16	-0,46			
Eppendorf	045 011	1.263	-0,92	-0,93	-1,05	-1,14	-1,05	-0,97	-1,75	-0,20	-0,43	0,27	0,34	0,50	-0,11			
Groß Borstel	046 001	1.247	-0,74	-1,52	-0,76	-0,70	-0,95	0,12	0,54	-1,30	0,70	0,37	0,52	-0,09	-0,11			
Groß Borstel	046 003	342	1,10	2,03	0,09	0,93	0,11	4,96	0,00	-1,21	3,81	2,40	-1,27	4,15	2,68			
Groß Borstel	046 004	2.201	-0,98	-0,64	-0,87	-0,74	-1,02	-0,79	-0,84	0,19	-0,34	-0,22	-0,38	-0,23	-0,20			
Groß Borstel	046 005	1.910	-0,22	0,11	0,21	0,18	-0,05	0,14	1,14	-0,04	0,16	-0,87	-1,81	-0,70	-0,41			
Groß Borstel	046 006	315	-1,14	1,02	-0,91	-0,90	-0,69	-0,76	-0,99	-0,79	1,27	-1,22	-1,72	-1,89	0,07			
Groß Borstel	046 007	1.867	-1,03	0,21	-0,17	0,45	-0,62	-0,52	-0,09	1,22	0,17	-0,17	-0,11	0,01	0,15			
Alsterdorf	047 001	2.430	1,03	1,29	0,71	0,59	0,52	0,70	0,19	0,23	1,52	0,39	1,15	0,12	-0,37			
Alsterdorf	047 002	1.996	-0,84	0,07	-0,81	-0,74	-0,77	-1,01	-1,10	0,17	-0,11	0,02	1,15	0,08	-0,50			
Alsterdorf	047 003	1.850	-0,62	0,34	-0,46	-0,63	-0,20	-0,63	-1,05	-1,05	0,89	1,16	0,88	0,97	-0,28			
Alsterdorf	047 004	2.989	-0,95	-0,86	-1,01	-1,04	-1,08	-0,84	-0,99	0,43	0,21	0,11	-0,11	0,24	-0,24			
Alsterdorf	047 005	1.784	-1,36	-1,81	-1,08	-1,35	-1,08	-1,00	-1,27	-0,21	0,05	0,34	0,16	0,42	-0,46			
Alsterdorf	047 006	1.265	0,60	1,18	0,30	-0,02	0,86	2,86	0,00	0,61	1,13	4,05	1,95	3,85	0,72			
Alsterdorf	047 008	1.690	-0,42	0,52	-0,21	-0,02	-0,26	-0,18	-0,23	-1,59	0,04	-0,42	-0,29	-0,17	0,50			
Winterhude	048 001	2.784	-0,70	0,42	-0,55	-0,57	-0,47	-0,08	-0,34	0,29	0,26	-0,21	-0,47	0,12	-0,15			

*Gebietsstand: 31.12.2014

**Stand: 31.12.2014

Stadtteil*	Stat. Gebiet*	Indikator	Bev. S1 Kinder mit Migrationshintergrund S2 Kinder von Alleinerziehenden S3 SGB-II-Empfänger/-innen S4 Arbeitslose S5 Kinder (unter 15 Jahren) in Mindestsicherung S6 Mindestsicherung im Alter S7 Schulabschlüsse (Anteil RS, HS und oHS; bes. Gebietsausschluss)														Statussumme	Dynamiksumme				
			S1	S2	S3	S4	S5	S6	S7	D1	D2	D3	D4	D5	D6							
		mittelwert	45,0%	23,6%	9,1%	5,4%	18,2%	7,6%	38,3%	2,9%	-3,4%	-0,3%	0,1%	-1,0%	1,0%	2,9%	-3,4%	-0,3%	0,1%	-1,0%	1,0%	
		SC	19,7%	8,9%	7,9%	2,9%	15,9%	7,0%	21,8%	5,2%	5,3%	1,6%	1,1%	5,1%	2,3%	5,2%	5,3%	1,6%	1,1%	5,1%	2,3%	
Winterhude	048 002		2.102	-0,21	0,14	-0,75	-0,84	-0,80	0,18	-0,61	-2,89	-0,11	-0,36	-1,27	-0,01	0,84	-0,11	-0,36	-1,27	-0,01	-0,94	-1,85
Winterhude	048 003		379	-0,08	0,25	-0,95	-1,24	-0,60	-0,29	0,00	-2,92	-1,63	-0,80	-1,63	-2,46	-0,25	-1,63	-0,80	-1,63	-2,46	1,15	-5,62
Winterhude	048 004		523	1,41	-0,60	0,65	0,15	0,58	1,40	-0,23	3,36	0,68	-0,37	-0,29	-0,01	-0,74	0,68	-0,37	-0,29	-0,01	-0,89	-1,63
Winterhude	048 005		531	2,79	-2,64	3,42	3,91	3,21	7,16	0,00	17,86	-2,50	-2,62	-5,12	-3,41	-0,57	-2,50	-2,62	-5,12	-3,41	13,61	-0,61
Winterhude	048 006		2.336	-1,54	-0,07	-0,84	-0,63	-1,09	0,21	-0,99	-4,95	0,31	0,02	0,79	-0,33	-0,38	0,31	0,02	0,79	-0,33	0,02	0,43
Winterhude	048 007		2.500	-0,13	0,81	-0,61	-0,57	-0,82	0,04	-1,25	-2,53	0,04	0,14	-0,65	-0,29	0,61	0,04	0,14	-0,65	-0,29	0,55	0,40
Winterhude	048 008		1.474	1,37	1,20	0,86	0,28	1,98	0,34	1,45	7,49	0,02	-1,61	-2,70	0,74	-0,70	0,02	-1,61	-2,70	0,74	0,15	-4,10
Winterhude	048 009		3.429	-0,92	-0,42	-0,84	-0,67	-1,04	-0,10	-0,23	-4,22	0,21	-0,53	-0,02	-0,29	-0,33	0,21	-0,53	-0,02	-0,29	0,89	-0,06
Winterhude	048 010		1.398	-0,88	-1,32	-1,11	-1,01	-1,12	-0,15	-0,23	-5,81	-0,90	-0,61	0,70	0,01	-0,62	-0,90	-0,61	0,70	0,01	-0,94	-2,36
Winterhude	048 011		2.510	-0,99	-1,15	-0,95	-1,04	-1,01	-0,84	-1,52	-7,51	-0,51	0,41	0,34	0,24	0,53	-0,51	0,41	0,34	0,24	-0,59	0,43
Winterhude	048 012		1.811	-0,89	-0,18	-1,10	-1,24	-1,12	-0,80	-1,75	-7,08	1,48	0,12	-1,00	0,30	0,05	1,48	0,12	-1,00	0,30	-0,54	0,41
Winterhude	048 013		2.701	-1,05	-0,90	-0,89	-0,94	-1,04	-0,16	-1,18	-6,15	-0,52	-0,35	-0,11	0,08	-0,49	-0,52	-0,35	-0,11	0,08	-0,02	-1,40
Winterhude	048 014		3.325	0,53	0,17	-0,28	-0,23	-0,37	-0,63	0,25	-0,56	1,37	0,06	0,16	0,16	0,17	1,37	0,06	0,16	0,16	-0,24	1,69
Winterhude	048 015		2.094	-0,46	0,52	-0,22	0,22	-0,14	-0,06	0,54	0,39	-0,02	0,62	0,70	0,74	0,06	-0,02	0,62	0,70	0,74	0,11	2,20
Winterhude	048 016		1.515	-0,51	-0,20	-0,81	-1,11	-0,47	-0,12	-1,10	-4,31	0,44	-0,14	-0,47	0,93	-2,66	0,44	-0,14	-0,47	0,93	0,20	-1,70
Winterhude	048 017		1.635	-0,85	0,70	-0,81	-0,94	-0,78	-0,59	1,00	-2,27	-0,29	-1,00	-0,91	-1,24	0,19	-0,29	-1,00	-0,91	-1,24	-0,20	-3,45
Winterhude	048 018		1.618	-1,35	-0,70	-1,01	-1,11	-1,03	-1,03	-1,25	-7,48	0,06	0,27	-0,11	0,34	-0,76	0,06	0,27	-0,11	0,34	-0,63	-0,83
Winterhude	048 019		1.982	-1,11	-0,46	-0,85	-0,60	-1,09	-0,40	-0,84	-5,35	-1,58	0,00	0,34	0,18	0,20	-1,58	0,00	0,34	0,18	-0,24	-1,10
Winterhude	048 020		1.912	-1,15	-0,11	-0,85	-0,53	-0,97	-0,57	1,68	-2,50	-0,11	0,03	0,88	0,18	-0,55	-0,11	0,03	0,88	0,18	-0,37	0,06
Winterhude	048 021		2.243	-1,03	-0,38	-0,71	-0,57	-0,84	-0,50	-1,37	-5,40	-1,22	0,14	0,52	-0,19	0,29	-1,22	0,14	0,52	-0,19	-0,67	-1,14
Winterhude	048 022		3.419	-0,66	-0,59	-0,74	-0,67	-0,88	0,31	-1,75	-4,98	-2,27	-1,03	-0,29	-1,18	0,37	-2,27	-1,03	-0,29	-1,18	-0,63	-5,02
Winterhude	048 023		1.673	-0,74	0,47	-0,62	-0,87	-0,49	-0,18	-1,10	-3,53	-1,38	-0,62	-1,00	-0,80	-0,72	-1,38	-0,62	-1,00	-0,80	-0,28	-4,81

*Gebietsstand: 31.12.2014

**Stand: 31.12.2014

Stadtteil*	Stat. Gebiet*	Indikator	Bev. **														Dynamik- summe								
			S1	S2	S3	S4	S5	S6	S7	Status- summe	D1	D2	D3	D4	D5	D6									
			S1 Kinder mit Migrationshintergrund S2 Kinder von Alleinerziehenden S3 SGB-II-Empfänger/-innen S4 Arbeitslose S5 Kinder (unter 15 Jahren) in Mindestsicherung S6 Mindestsicherung im Alter S7 Schulabschlüsse (Anteil RS, HS und oHS; bes. Gebiets- ausschluss)																						
			D1 Kinder mit Migrationshintergrund 2014-2011 D2 Kinder von Alleinerziehenden 2014-2011 D3 SGB-II-Empfänger/-innen 2014-2011 D4 Arbeitslose 2014-2011 D5 Kinder in Mindestsicherung 2014-2011 D6 Mindestsicherung im Alter 2014-2011																						
			hoch > -5,88 mittel -5,88 bis +5,88 niedrig +5,88 bis +8,82 sehr niedrig > +8,82																						
			positiv > -3,15 stabil -3,15 bis +3,15 negativ > +3,15																						
			2,9% 5,2% 3,4% 5,3% -0,3% 1,6% 0,1% 1,1% -1,0% 5,1% 1,0% 2,3%																						
			0,34 -1,19 -1,01 0,65 0,19 -0,53 -0,59 -0,86 0,35 -1,73 0,94 0,83 -0,25 0,07 0,98 1,08 -2,54 -0,97 -0,67 0,46 -0,84 -2,00 -1,15 0,50 0,19 -0,65 0,46 -0,84 -1,14 -1,99 -0,78 0,16 -0,50 0,16 -0,38 -0,74 0,16 -0,11 1,20 0,07 0,63 0,20 0,96 -2,39 -0,39 -0,39 -0,93 -0,52 -3,22 0,99 -3,19 -0,93 -5,46 0,96 -2,39 -0,39 -2,59 -3,43																						
Winterhude	048 024	2.934	-0,24	1,60	-0,32	-0,40	-0,18	-0,06	-0,53	-0,13	-0,48	-0,20	-0,73	-0,15	-1,15	-0,15	-0,73	-0,15	-1,15	-0,15	-0,73	-0,15	-1,15	-0,15	-2,37
Winterhude	048 025	3.613	-1,09	-0,23	-0,70	-0,74	-0,83	-0,19	-0,41	-4,19	-1,34	-0,26	-0,38	-0,27	-0,37	-0,27	-0,38	-0,27	-0,37	-0,27	-0,38	-0,27	-0,37	-0,27	-3,81
Uhlenhorst	049 001	2.562	-0,74	0,39	-0,86	-0,70	-0,97	-0,42	-0,99	-4,29	1,09	-0,63	0,16	-0,76	-0,76	-0,76	0,16	-0,76	-0,76	-0,76	0,16	-0,76	-0,76	-0,76	-1,92
Uhlenhorst	049 003	1.570	-0,17	-0,58	-1,03	-0,87	-1,15	-0,69	-1,34	-5,82	-1,07	0,18	0,16	0,20	-0,15	0,20	0,16	0,20	-0,15	0,20	0,16	0,20	-0,15	-0,15	-0,02
Uhlenhorst	049 004	2.388	-0,87	-0,42	-0,80	-0,50	-0,87	-0,46	-0,38	-4,30	-1,03	0,19	0,88	0,34	-0,28	0,34	0,19	0,88	0,34	-0,28	0,34	0,19	0,88	-0,28	0,28
Uhlenhorst	049 005	1.582	-0,60	-0,76	-0,92	-0,67	-1,08	-0,22	-0,44	-4,69	0,53	-0,07	0,34	0,10	0,20	0,10	0,34	0,10	0,20	0,10	0,34	0,10	0,20	0,10	0,56
Uhlenhorst	049 006	1.946	-0,36	-0,77	-1,00	-0,87	-1,12	-0,35	0,54	-3,93	-0,33	-0,35	-0,47	-0,25	0,15	-0,25	-0,35	-0,47	-0,25	0,15	-0,25	-0,35	-0,47	0,15	-1,83
Uhlenhorst	049 007	2.368	-0,86	-0,79	-0,86	-0,67	-1,00	-0,54	-0,50	-5,24	-0,31	0,22	0,79	-0,05	-0,24	-0,05	0,22	0,79	-0,05	-0,24	-0,05	0,22	0,79	-0,05	-0,45
Uhlenhorst	049 008	2.729	0,11	-0,32	-0,69	-0,74	-0,71	-0,33	-0,23	-2,90	-1,49	0,46	-0,20	-0,07	-0,67	-0,07	0,46	-0,20	-0,07	-0,67	-0,07	0,46	-0,20	-0,07	-1,63
Uhlenhorst	049 009	1.407	-0,25	-0,95	-0,67	-0,46	-0,75	0,28	-1,75	-4,57	-0,34	-0,80	-0,65	-0,11	-0,11	-0,34	-0,80	-0,65	-0,11	-0,11	-0,34	-0,80	-0,65	-0,11	-3,74
Hohenfelde	050 002	2.712	0,44	-0,30	-0,56	-0,70	-0,62	-0,32	-0,14	-2,20	-0,04	-0,87	-0,20	-1,57	-0,81	-0,04	-0,87	-0,20	-1,57	-0,81	-0,04	-0,87	-0,20	-1,57	-2,55
Hohenfelde	050 003	1.994	0,90	0,21	0,18	0,15	0,18	0,70	0,54	2,87	-0,05	-0,14	-1,18	-0,65	0,68	0,83	-0,05	-0,14	-1,18	-0,65	0,83	-0,05	-0,14	-0,65	-0,52
Hohenfelde	050 004	1.966	0,83	-0,51	-0,47	-0,46	-0,32	-0,57	-0,32	-1,84	-0,99	-0,67	-0,02	-0,92	-0,37	-0,25	-0,99	-0,67	-0,02	-0,92	-0,25	-0,99	-0,67	-0,02	-3,22
Hohenfelde	050 005	2.510	0,02	-0,10	-0,52	-0,19	-0,39	0,31	1,16	0,29	0,46	-0,38	-0,20	-0,47	1,50	0,07	0,46	-0,38	-0,20	-0,47	1,50	0,07	0,46	-0,38	0,99
Bambek-Süd	051 001	1.788	-0,22	1,11	0,01	-0,40	0,16	0,53	-0,23	0,97	-0,84	-1,14	-1,99	-0,78	0,59	0,98	-0,84	-1,14	-1,99	-0,78	0,59	0,98	-0,84	-1,14	-3,19
Bambek-Süd	051 002	2.515	0,18	1,28	-0,24	0,01	0,07	0,04	0,16	1,49	-2,00	-0,50	0,16	-0,29	0,63	1,08	-2,00	-0,50	0,16	-0,29	0,63	1,08	-2,00	-0,29	-0,93
Bambek-Süd	051 003	2.279	-0,87	-0,85	-0,62	-0,60	-0,76	0,24	0,08	-3,39	-1,15	-0,85	-0,38	-0,74	0,20	-2,54	-1,15	-0,85	-0,38	-0,74	0,20	-2,54	-1,15	-0,38	-5,46
Bambek-Süd	051 004	2.364	0,07	1,55	0,17	0,59	0,65	0,80	-0,03	3,80	0,50	0,19	0,16	-0,11	1,20	-0,97	0,50	0,19	0,16	-0,11	1,20	-0,97	0,50	0,19	0,96
Bambek-Süd	051 005	2.506	0,37	2,08	-0,03	0,05	0,39	0,65	1,52	5,02	0,19	-0,24	-0,65	-1,10	0,07	-0,67	0,19	-0,24	-0,65	-1,10	0,07	-0,67	0,19	-0,24	-2,39
Bambek-Süd	051 006	2.622	0,07	1,85	-0,09	0,01	0,50	0,49	-0,23	2,60	-1,10	-0,31	-1,00	0,95	0,33	0,74	-1,10	-0,31	-1,00	0,95	0,33	0,74	-1,10	-0,31	-0,39
Bambek-Süd	051 007	2.815	-0,03	1,08	-0,52	-0,60	-0,27	-0,54	-0,99	-1,87	-0,75	-0,29	-0,29	-0,88	-0,54	0,17	-0,75	-0,29	-0,29	-0,88	-0,54	0,17	-0,75	-0,29	-2,59
Bambek-Süd	051 008	1.452	0,50	0,52	-0,55	-0,19	-0,46	-0,71	1,00	0,10	-0,81	-0,28	0,34	-0,65	-0,28	-1,75	-0,81	-0,28	0,34	-0,65	-0,28	-1,75	-0,81	-0,28	-3,43

*Gebietsstand: 31.12.2014

**Stand: 31.12.2014

Stadtteil*	Stat. Gebiet*	Indikator	Bev. S1 Kinder mit Migrationshintergrund ** S2 Kinder von Alleinerziehenden S3 SGB-II-Empfänger/-innen S4 Arbeitslose S5 Kinder (unter 15 Jahren) in Mindestsicherung S6 Mindestsicherung im Alter S7 Schulabschlüsse (Anteil RS, HS und oHS; bes. Gebietsausschluss)														Status- summe	D1 2,9% 5,2%	D2 -3,4% 5,3%	D3 -0,3% 1,6%	D4 0,1% 1,1%	D5 -1,0% 5,1%	D6 1,0% 2,3%	Dynamik- summe
			S1	S2	S3	S4	S5	S6	S7	hoch > -5,88 mittel -5,88 bis +5,88 niedrig +5,88 bis +8,82 sehr niedrig > +8,82														
Bambek-Süd	051 009	2.482	0,47	0,65	-0,11	0,25	-0,08	0,17	-0,32	1,02	0,15	-0,76	-0,30	0,16	-0,43	0,02	-1,15							
Bambek-Süd	051 010	2.300	0,21	0,57	-0,12	-0,23	0,16	0,18	-0,27	0,49	-0,14	0,10	-0,34	-0,73	-0,43	-0,28	-1,82							
Bambek-Süd	051 011	896	-0,61	-1,66	-0,87	-1,55	-1,00	-0,54	0,00	-6,24	1,00	1,11	-2,01	-1,36	-0,82	-0,67	-2,76							
Bambek-Süd	051 012	2.205	-0,23	0,99	-0,56	-0,53	-0,41	-0,46	0,54	-0,66	-0,25	-0,21	0,43	-0,20	0,87	-0,59	0,06							
Bambek-Süd	051 013	1.948	-0,29	0,80	-0,52	-0,19	-0,66	0,51	-1,75	-2,12	-0,92	-0,58	-1,31	-0,91	-1,51	0,24	-4,99							
Bambek-Süd	051 014	2.117	-0,19	0,76	-0,52	-0,29	-0,66	0,17	1,11	0,37	0,11	-0,96	-0,46	-0,02	-1,20	-0,28	-2,80							
Bambek-Süd	051 015	1.831	-0,30	-0,09	-0,50	0,05	-0,66	0,15	1,30	-0,05	-1,51	-0,48	-0,16	0,52	-0,45	-0,85	-2,93							
Bambek-Süd	051 016	996	0,26	-0,06	-0,27	0,59	-0,61	-0,13	0,00	-0,22	0,42	-0,32	-0,88	0,88	0,66	-1,28	-0,52							
Dulsberg	052 001	3.092	1,54	2,92	2,49	2,12	2,36	2,35	1,52	15,29	-0,31	0,69	-0,20	-2,26	0,32	3,25	1,49							
Dulsberg	052 002	3.318	1,09	1,73	1,05	1,17	1,64	1,34	0,79	8,81	-0,06	0,07	-1,18	-0,29	-0,41	0,15	-1,71							
Dulsberg	052 003	1.559	0,79	1,06	0,62	0,93	0,87	0,76	-0,23	4,81	-0,06	-0,70	-1,08	-0,11	-1,10	1,63	-1,41							
Dulsberg	052 004	1.573	0,43	2,63	0,72	0,83	1,97	1,41	-0,90	7,11	-1,08	-0,81	-0,71	-0,47	0,36	1,42	-1,29							
Dulsberg	052 005	2.225	1,58	1,93	1,45	1,74	1,74	1,05	0,79	10,29	-0,33	0,18	0,02	0,52	-0,86	-0,15	-0,62							
Dulsberg	052 006	2.930	1,25	1,12	0,35	0,42	0,91	0,66	0,54	5,24	-0,07	-0,68	-0,83	-0,38	-1,36	-0,24	-3,56							
Dulsberg	052 007	2.585	1,57	1,77	1,17	0,93	1,92	1,09	0,71	9,16	-0,18	0,73	0,00	-0,56	0,50	-0,33	0,16							
Bambek-Nord	053 001	1.506	-0,98	-1,81	-1,04	-1,28	-1,07	-0,19	0,00	-6,38	-1,06	-0,88	-0,33	-0,65	-0,41	1,02	-2,30							
Bambek-Nord	053 002	1.831	-0,33	0,58	0,06	0,76	-0,22	0,46	-0,03	1,28	-0,12	-0,24	-1,34	0,16	-2,01	-0,06	-3,61							
Bambek-Nord	053 004	2.126	-0,41	0,81	-0,22	-0,16	-0,17	-0,18	-0,23	-0,55	-0,09	-0,84	-1,64	-0,82	-1,61	0,50	-4,51							
Bambek-Nord	053 005	1.583	-0,04	2,17	0,01	0,35	0,46	0,26	0,54	3,75	-1,91	-0,88	0,35	0,79	1,54	-0,11	-0,22							
Bambek-Nord	053 006	1.989	0,53	1,71	0,36	0,11	0,82	0,31	-0,23	3,63	-0,35	0,82	-1,45	-2,35	0,74	-0,41	-3,00							
Bambek-Nord	053 007	1.215	0,09	0,61	-0,19	-0,29	0,34	-0,36	-1,75	-1,57	-0,75	-1,57	-0,07	-1,09	-1,43	0,07	-4,85							
Bambek-Nord	053 008	2.035	-0,57	0,67	-0,41	-0,43	-0,35	-0,22	1,11	-0,19	-0,23	-1,07	-0,77	-0,38	-0,98	0,59	-2,83							

*Gebietsstand: 31.12.2014

**Stand: 31.12.2014

Stadtteil*	Stat. Gebiet*	Indikator	Bev. **														Dynamik- summe	
			S1	S2	S3	S4	S5	S6	S7	Status- summe	D1	D2	D3	D4	D5	D6		
			45,0%	23,6%	9,1%	5,4%	18,2%	7,6%	38,3%	hoch	D1 Kinder mit Migrationshintergrund 2014-2011	2,9%	-3,4%	-0,3%	0,1%	-1,0%	1,0%	positiv
			19,7%	8,9%	7,9%	2,9%	15,9%	7,0%	21,8%	> -5,88	D2 Kinder von Alleinerziehenden 2014-2011	5,2%	5,3%	1,6%	1,1%	5,1%	2,3%	> -3,15
			0,15	1,03	0,42	0,25	1,17	0,15	0,28	mittel	D3 SGB-II-Empfänger/-innen 2014-2011	-0,33	0,61	0,58	0,16	0,97	1,07	stabil
Bambek-Nord	053 009	2.110	0,15	1,03	0,42	0,25	1,17	0,15	0,28	-5,88 bis +5,88	D4 Arbeitslose 2014-2011	-1,05	0,20	-0,75	-1,18	0,56	0,20	-3,15 bis +3,15
Bambek-Nord	053 010	1.483	0,96	1,61	0,90	1,20	1,36	0,69	-0,38	niedrig	D5 Kinder in Mindestsicherung 2014-2011	1,17	-0,16	0,22	-1,54	-0,65	-0,06	negativ
Bambek-Nord	053 011	2.085	0,50	1,95	0,61	0,69	0,86	1,41	0,54	+5,88 bis +8,82	D6 Mindestsicherung im Alter 2014-2011	-0,22	-3,28	-0,08	-0,29	-1,38	0,63	> +3,15
Bambek-Nord	053 013	1.809	-0,32	0,89	-0,04	0,15	0,17	0,14	-0,23	sehr niedrig		0,14	-0,22	-0,80	0,52	-2,05	0,63	
Bambek-Nord	053 014	2.049	-0,20	0,62	-0,33	0,18	-0,41	0,32	-0,61	> +8,82		-0,01	-0,47	-0,72	-0,91	-0,31	-0,15	
Bambek-Nord	053 015	1.291	-0,52	0,86	-0,48	-0,33	-0,53	0,02	-1,75			0,08	-0,81	0,24	0,25	0,70	0,02	
Bambek-Nord	053 017	1.941	0,68	0,81	0,16	0,18	0,71	-0,02	0,54			-1,55	-1,90	-1,37	0,25	-2,52	1,02	
Bambek-Nord	053 018	1.665	-0,38	-0,23	-0,43	0,08	-0,67	0,48	-1,75			-0,19	-0,68	-0,01	-0,73	-0,55	0,33	
Bambek-Nord	053 019	2.162	0,18	0,57	-0,22	-0,19	-0,02	-0,19	0,28			-0,13	-1,28	-0,79	-0,29	-0,72	0,55	
Bambek-Nord	053 020	2.468	-0,05	0,09	-0,09	0,05	0,14	-0,08	0,21			1,18	-2,46	-0,13	0,34	0,89	0,20	
Bambek-Nord	053 022	2.585	0,82	0,14	0,20	0,79	1,01	0,19	0,54			0,26	-1,36	-0,49	-0,65	-0,55	-0,54	
Bambek-Nord	053 023	3.934	-0,40	-0,12	-0,37	-0,46	-0,26	-0,29	0,16			-0,67	-1,08	-1,85	-0,20	-2,62	-0,11	
Bambek-Nord	053 024	1.811	0,61	0,91	-0,13	0,25	0,05	-0,02	0,86			-0,79	0,45	0,11	0,61	0,20	-0,20	
Ohlsdorf	054 001	3.690	-1,52	-1,14	-1,08	-1,07	-1,13	-0,83	-1,03			-0,27	0,40	-0,58	-0,20	-0,09	-1,15	
Ohlsdorf	054 002	991	-1,51	-1,63	-0,91	-0,94	-1,11	-0,35	-1,75			-3,22	2,12	-1,21	-0,20	2,00	-0,85	
Ohlsdorf	054 003	744	0,02	1,50	-0,08	-0,40	0,77	-0,96	-1,75			0,60	-1,28	-0,38	-0,02	-0,72	0,37	
Ohlsdorf	054 004	2.376	-0,91	0,74	-0,52	-0,23	-0,60	-0,32	0,54			-2,17	-2,38	-1,02	-0,73	-0,61	-0,81	
Ohlsdorf	054 005	1.150	-0,10	-0,47	0,13	-0,23	0,13	-0,54	-1,10			-0,36	-0,79	-0,43	-0,91	-1,40	-0,15	
Ohlsdorf	054 006	1.597	-0,86	0,74	-0,17	0,15	-0,40	-0,36	0,54			6,05	-0,14	0,41	0,07	-0,72	-0,11	
Ohlsdorf	054 007	1.959	0,21	1,23	0,80	1,23	0,85	0,04	1,68			-2,80	0,02	0,08	0,79	0,64	0,20	
Ohlsdorf	054 008	2.536	-0,20	-0,29	-0,52	-0,36	-0,24	-0,57	-0,61			0,50	-0,55	0,57	-0,29	-0,53	0,55	
Fuhlsbüttel	055 002	1.257	-0,16	0,64	-0,02	0,05	-0,33	-0,50	0,82									

*Gebietsstand: 31.12.2014

**Stand: 31.12.2014

Stadtteil*	Stat. Gebiet*	Indikator	Bev. **														Dynamik- summe	
			S1	S2	S3	S4	S5	S6	S7	Status- summe	D1	D2	D3	D4	D5	D6		
			45,0%	23,6%	9,1%	5,4%	18,2%	7,6%	38,3%	hoch	D1 Kinder mit Migrationshintergrund 2014-2011	0,40	-1,59	-0,03	0,88	-0,84	0,07	positiv
			19,7%	8,9%	7,9%	2,9%	15,9%	7,0%	21,8%	> -5,88	D2 Kinder von Alleinerziehenden 2014-2011	-0,07	0,08	-0,55	0,43	-0,37	-0,89	> -3,15
			-0,65	-0,25	-0,13	0,08	-0,12	-0,05	-1,14	mittel	D3 SGB-II-Empfänger/-innen 2014-2011	0,04	-0,14	0,04	0,34	-0,15	-0,15	stabil
			-1,05	-0,48	-0,98	-0,97	-0,89	-0,67	-0,03	-5,88 bis +5,88	D4 Arbeitslose 2014-2011	-0,50	0,19	-0,47	0,61	-0,74	0,41	-3,15 bis +3,15
			-1,33	-0,83	-0,89	-0,74	-1,04	-0,19	-1,75	niedrig	D5 Kinder in Mindestsicherung 2014-2011	-0,95	0,00	-0,77	-0,38	-1,06	0,41	negativ
			-1,10	0,92	0,04	0,86	-0,42	0,11	-1,75	+5,88 bis +8,82	D6 Mindestsicherung im Alter 2014-2011	0,41	-0,45	-0,05	-0,56	-0,09	-0,37	> +3,15
			-0,88	-0,26	-0,62	-0,74	-0,53	-0,26	-0,74	sehr niedrig		-0,25	0,83	0,59	0,70	0,24	-0,06	2,04
			-1,07	-0,30	-0,41	-0,26	-0,30	-0,08	0,13	> +8,82		1,11	-0,45	0,74	-0,38	0,56	-0,41	1,17
			-0,52	-0,57	-0,70	-0,67	-0,69	-0,73	0,08			-3,81	-3,21	-4,25	-0,91	-3,15	0,07	-15,27
			-0,68	0,48	0,03	0,35	0,17	-0,64	-0,23			-0,28	1,40	0,09	0,97	-0,19	-0,15	1,83
			0,45	-1,53	0,02	-0,29	-0,17	0,85	0,36			-0,30	1,40	0,16	-0,11	0,56	1,55	3,25
			0,44	1,46	0,61	0,38	0,75	-0,40	1,45			0,40	0,41	0,55	-1,18	0,85	-0,41	0,62
			0,63	1,12	1,82	1,17	1,66	1,19	1,11			-0,02	0,04	-0,31	-0,73	0,24	0,20	-0,58
			-0,15	0,30	-0,09	-0,16	0,21	-0,87	0,74			-0,02	1,03	1,10	0,79	0,52	-0,54	2,87
			-1,03	-0,45	-0,57	-0,29	-0,56	-0,13	1,45			-0,26	1,27	0,07	-0,73	-0,15	-0,33	-0,13
			-0,06	0,02	0,45	0,22	0,17	-0,12	0,00			-0,47	0,77	0,18	-0,11	-0,07	0,55	0,84
			-1,03	-0,58	-0,64	-0,87	-0,66	-0,77	0,27			0,33	-0,57	-0,79	-0,11	-1,57	0,11	-2,60
			-0,72	0,17	-0,21	-0,29	-0,15	-0,27	0,37			0,50	-0,42	0,91	0,25	1,23	-0,11	2,35
			0,40	0,73	0,67	0,69	0,61	-0,35	0,21			1,34	1,79	-0,18	-0,56	0,52	-0,63	1,06
			-0,36	0,54	0,70	1,03	1,04	-0,73	0,19			2,40	-0,42	0,91	0,25	0,68	0,41	4,79
			0,21	0,58	0,15	0,66	-0,03	0,01	-0,23			1,34	1,79	-0,18	-0,56	0,52	-0,63	1,06
			-0,63	-0,28	-0,55	-0,60	-0,66	-0,46	0,54			-2,64	1,85	0,85	-0,02	0,68	0,41	4,79
			-0,62	1,21	-0,21	-0,02	0,01	0,07	-0,44			-0,01	-0,54	-0,52	-0,02	-1,67	0,11	-3,17
			-0,78	-0,19	-0,50	-0,70	-0,44	-0,73	-0,26			-3,59	0,58	0,19	-0,47	-0,07	-0,02	0,05

*Gebietsstand: 31.12.2014

**Stand: 31.12.2014

Stadtteil*	Stat. Gebiet*	Indikator	Bev. S1 Kinder mit Migrationshintergrund ** S2 Kinder von Alleinerziehenden S3 SGB-II-Empfänger/-innen S4 Arbeitslose S5 Kinder (unter 15 Jahren) in Mindestsicherung S6 Mindestsicherung im Alter S7 Schulabschlüsse (Anteil RS, HS und oHS; bes. Gebietsausschluss)														Statussumme	Dynamiksumme
			S1	S2	S3	S4	S5	S6	S7	D1	D2	D3	D4	D5	D6			
		mittelwert	45,0%	23,6%	9,1%	5,4%	18,2%	7,6%	38,3%	2,9%	-3,4%	-0,3%	0,1%	-1,0%	1,0%	hoch > -5,88 mittel -5,88 bis +5,88 niedrig +5,88 bis +8,82 sehr niedrig > +8,82		
		SE	19,7%	8,9%	7,9%	2,9%	15,9%	7,0%	21,8%	5,2%	5,3%	1,6%	1,1%	5,1%	2,3%			
Langenhorn	056 018	305	2,20	-0,94	0,46	-0,84	0,03	-0,40	0,00	0,51	2,24	6,75	-0,11	3,89	-0,33	14,55		
Langenhorn	056 019	1.819	-0,50	-0,81	-0,58	-0,57	-0,80	-0,77	0,63	-3,40	0,13	-0,20	-1,18	-0,21	-0,81	-0,99		
Langenhorn	056 020	1.441	0,58	0,02	0,04	0,69	-0,25	0,22	1,00	2,31	-0,82	-0,51	-0,56	-0,72	0,76	-0,53		
Langenhorn	056 021	2.266	-0,66	-0,13	-0,27	-0,36	-0,28	-0,29	-0,32	-2,32	-0,03	0,41	-0,29	0,66	-0,46	-0,26		
Eilbek	057 001	4.012	-0,12	-0,78	-0,67	-0,53	-0,64	-0,50	-0,66	-3,92	-0,67	-0,55	-0,11	-0,43	-0,41	-2,11		
Eilbek	057 002	4.256	0,53	0,36	-0,22	-0,02	0,21	0,22	-0,23	0,85	-0,59	-0,43	0,61	-0,39	0,81	-0,11		
Eilbek	057 003	3.359	0,50	0,06	-0,27	-0,19	0,21	-0,26	-0,23	-0,19	-1,50	0,43	0,25	0,83	0,07	-0,33		
Eilbek	057 004	3.916	0,92	0,34	0,27	0,01	0,91	0,31	-0,23	2,53	0,10	-0,38	-0,65	0,56	0,68	0,18		
Eilbek	057 005	3.632	0,47	0,63	-0,21	0,01	-0,26	-0,05	-0,09	0,51	-0,92	0,04	-0,73	-0,23	0,24	0,24		
Eilbek	057 006	1.806	0,50	0,43	-0,13	0,55	0,44	-0,39	-0,99	0,41	0,29	0,26	2,22	0,04	0,24	3,65		
Wandsbek	058 001	2.410	-0,01	-0,01	-0,37	-0,29	-0,25	-0,54	-0,84	-2,31	-0,61	-0,26	-0,38	-0,27	-0,67	-2,31		
Wandsbek	058 002	2.145	-0,68	0,44	-0,36	-0,40	-0,22	-0,54	0,41	-1,36	-0,01	0,40	0,25	0,34	-0,11	1,15		
Wandsbek	058 003	4.082	0,74	0,02	0,38	0,45	0,55	-0,05	-0,16	1,94	0,20	0,55	-0,29	0,44	0,59	0,98		
Wandsbek	058 004	2.062	0,15	1,66	0,11	0,28	0,76	-0,33	0,41	3,03	0,10	0,81	0,88	0,66	0,41	4,17		
Wandsbek	058 005	2.723	1,01	0,61	0,07	0,25	0,67	-0,13	-0,61	1,86	-0,63	-0,08	0,61	-0,09	-0,37	0,78		
Wandsbek	058 006	1.641	0,52	0,76	-0,02	0,55	0,12	0,26	1,00	3,21	-1,48	0,31	0,23	1,95	-0,76	-0,90		
Wandsbek	058 007	2.171	0,09	0,02	-0,18	0,01	-0,13	0,00	1,00	0,80	-1,75	-0,04	0,07	-0,03	0,28	-0,69		
Wandsbek	058 008	1.847	0,34	-0,32	0,21	0,25	0,35	0,12	1,52	2,46	0,75	0,46	-0,38	1,19	0,41	2,64		
Wandsbek	058 009	2.066	0,73	0,05	-0,09	-0,29	0,04	0,80	0,08	1,31	-0,17	-1,45	-0,05	0,04	0,02	-2,33		
Wandsbek	058 010	2.304	0,79	-0,17	-0,14	-0,16	0,05	-0,19	0,86	1,05	-0,67	1,35	-0,02	1,47	-0,20	3,48		
Wandsbek	058 011	1.350	1,10	0,53	-0,06	0,18	0,58	-0,13	1,00	3,20	-0,81	1,15	1,32	2,73	0,33	5,72		
Wandsbek	058 012	1.861	0,30	0,30	-0,06	0,25	0,33	0,18	-0,74	0,57	-0,94	0,03	0,88	1,21	-0,20	1,87		

*Gebietsstand: 31.12.2014

**Stand: 31.12.2014

Stadtteil*	Stat. Gebiet*	Indikator	Bev. **														Dynamik- summe
			S1	S2	S3	S4	S5	S6	S7	Status- summe	D1	D2	D3	D4	D5	D6	
			S1 Kinder mit Migrationshintergrund	S2 Kinder von Alleinerziehenden	S3 SGB-II-Empfänger/-innen	S4 Arbeitslose	S5 Kinder (unter 15 Jahren) in Mindestsicherung	S6 Mindestsicherung im Alter	S7 Schulabschlüsse (Anteil RS, HS und oHS; bes. Gebiets- ausschluss)	D1 Kinder mit Migrationshintergrund 2014-2011	D2 Kinder von Alleinerziehenden 2014-2011	D3 SGB-II-Empfänger/-innen 2014-2011	D4 Arbeitslose 2014-2011	D5 Kinder in Mindestsicherung 2014-2011	D6 Mindestsicherung im Alter 2014-2011		
			Mittelwert							2,9%	-3,4%	-0,3%	0,1%	-1,0%	1,0%		
			SE							5,2%	5,3%	1,6%	1,1%	5,1%	2,3%		
Wandsbek	058 013	3.421	0,75	0,22	0,12	0,55	0,76	-0,25	-0,19	-0,83	0,25	-0,03	1,41	0,16	0,33	1,29	
Wandsbek	058 014	3.508	0,59	-0,48	-0,08	-0,23	-0,06	-0,37	0,16	0,44	0,01	-0,16	0,16	-0,25	-0,11	0,09	
Marienthal	059 001	1.396	-0,27	-1,68	-0,75	-0,67	-0,99	-0,73	-0,99	0,20	-0,97	0,26	0,07	-0,01	0,02	-0,44	
Marienthal	059 002	3.517	-0,37	-1,54	-0,85	-0,84	-0,92	-0,47	-0,09	-0,32	-0,07	0,28	-0,11	0,22	-0,20	-0,19	
Marienthal	059 003	2.828	-0,77	-0,91	-0,87	-0,60	-0,87	-0,71	-0,66	0,37	-0,52	0,34	0,61	0,26	-0,46	0,59	
Marienthal	059 004	3.678	-0,28	0,06	-0,06	0,01	-0,24	0,04	0,13	-0,16	0,16	-0,09	-0,02	0,01	0,15	0,05	
Marienthal	059 005	939	-0,95	-0,54	-0,67	-0,16	-0,74	-0,96	-1,75	-1,21	1,03	0,94	1,95	1,19	-0,67	3,22	
Jenfeld	060 001	3.262	1,09	1,46	2,10	2,05	1,96	1,05	1,18	-0,15	-0,12	-0,35	0,52	-0,45	0,07	-0,48	
Jenfeld	060 002	1.295	0,94	-0,88	0,11	-0,36	0,58	0,12	1,00	0,70	-1,25	-0,56	-1,27	-0,13	-0,59	-3,11	
Jenfeld	060 003	2.032	1,83	0,01	1,61	1,91	1,16	0,62	-0,03	-0,24	0,11	-0,69	-0,20	-0,72	-0,63	-2,38	
Jenfeld	060 005	2.700	0,46	0,89	0,83	0,49	1,01	-0,32	0,33	-0,12	1,27	0,93	0,07	0,28	-0,33	2,11	
Jenfeld	060 006	3.768	1,73	0,92	2,29	2,52	1,96	2,01	1,30	-0,34	-0,46	-0,94	0,88	-0,78	0,85	-0,80	
Jenfeld	060 007	1.293	1,22	-0,09	1,34	1,06	1,35	1,50	1,77	0,48	-0,90	-2,00	-0,38	-1,24	1,46	-2,57	
Jenfeld	060 008	3.271	1,75	0,96	2,37	2,35	2,16	2,38	1,48	-0,39	0,23	-1,11	-0,02	-0,31	0,15	-1,45	
Jenfeld	060 009	1.249	0,13	-0,51	-0,08	-0,19	0,20	1,67	1,00	1,48	-1,16	0,20	0,34	-1,87	0,59	-0,42	
Jenfeld	060 010	2.443	1,40	0,25	1,39	1,88	1,47	1,88	0,02	-0,19	0,06	-0,87	1,68	-1,34	-1,15	-1,81	
Jenfeld	060 011	2.278	1,87	0,17	1,20	1,51	1,44	1,24	0,94	0,08	0,38	-0,16	0,97	-0,07	0,20	1,39	
Jenfeld	060 012	1.148	0,09	-0,42	-0,50	-0,57	-0,58	-0,86	0,54	1,03	1,26	-0,09	-0,11	-0,37	0,07	1,79	
Tonndorf	061 002	2.083	0,83	-0,56	0,57	0,76	0,71	0,70	0,92	0,20	-0,65	1,00	0,88	0,58	1,72	3,73	
Tonndorf	061 003	2.036	-0,22	-0,82	-0,65	-0,67	-0,75	-0,81	0,74	0,17	0,15	0,45	0,16	0,42	-0,41	0,94	
Tonndorf	061 004	1.403	-0,07	-1,30	-0,70	-0,53	-0,83	-0,84	0,28	0,34	-1,21	-0,09	-0,02	0,26	-0,76	-1,48	
Tonndorf	061 005	3.171	0,41	0,24	0,21	0,22	0,35	0,04	0,01	0,23	0,31	-0,34	-0,29	-0,90	0,15	-0,84	

*Gebietsstand: 31.12.2014

**Stand: 31.12.2014

Stadtteil*	Stat. Gebiet*	Indikator	Bev. S1 Kinder mit Migrationshintergrund ** S2 Kinder von Alleinerziehenden S3 SGB-II-Empfänger/-innen S4 Arbeitslose S5 Kinder (unter 15 Jahren) in Mindestsicherung S6 Mindestsicherung im Alter S7 Schulabschlüsse (Anteil RS, HS und oHS; bes. Gebietsausschluss)														Status-summe	Dynamik-summe
			S1	S2	S3	S4	S5	S6	S7	D1	D2	D3	D4	D5	D6			
		mittelwert	45,0%	23,6%	9,1%	5,4%	18,2%	7,6%	38,3%	2,9%	-3,4%	-0,3%	0,1%	-1,0%	1,0%	4,33	-0,87	
		SC	19,7%	8,9%	7,9%	2,9%	15,9%	7,0%	21,8%	5,2%	5,3%	1,6%	1,1%	5,1%	2,3%	-5,88 bis +5,88	-0,87	
Tonndorf	061 006	1.370	0,62	0,55	1,01	0,22	1,16	-0,05	0,82	-0,86	0,03	0,29	-0,29	0,06	-0,11	hoch	positiv	
Tonndorf	061 007	804	-0,95	-1,06	-0,57	-0,16	-0,84	-0,36	-0,99	-0,57	-2,06	0,28	0,61	-0,33	0,46	> -5,88	> -3,15	
Tonndorf	061 008	2.627	0,84	0,07	0,60	0,79	0,51	0,53	1,11	-0,60	0,03	-0,46	-1,72	0,74	-0,06	mittel	stabil	
Farmsen-Berne	062 001	1.705	-0,95	-0,78	-0,99	-0,97	-1,10	-0,98	-0,70	0,13	1,52	0,31	1,06	0,03	-0,37	-5,88 bis +5,88	-3,15 bis +3,15	
Farmsen-Berne	062 002	2.354	-1,19	-0,83	-0,80	-0,94	-0,69	-0,93	0,54	-0,12	-0,13	-0,55	-0,65	-0,45	-0,41	negativ	> +3,15	
Farmsen-Berne	062 003	2.970	-0,32	0,29	-0,19	-0,36	-0,04	-0,44	0,46	0,32	0,85	0,20	0,07	0,81	-0,15			
Farmsen-Berne	062 004	3.760	0,86	1,43	2,45	1,71	1,91	1,36	0,58	-0,37	0,66	-0,04	-0,02	-0,82	0,76			
Farmsen-Berne	062 005	968	-1,11	-0,85	-0,79	-0,97	-0,72	-0,97	-0,61	-0,64	-0,06	0,06	-0,65	0,18	-0,28			
Farmsen-Berne	062 006	2.012	2,14	-0,21	0,21	-0,26	-0,18	1,70	0,08	10,10	-0,46	1,03	-2,35	-0,23	1,07			
Farmsen-Berne	062 007	2.777	0,31	-0,25	0,37	-0,09	0,55	-0,69	-0,31	-0,28	-0,31	0,11	-0,38	0,44	-0,20			
Farmsen-Berne	062 008	2.647	-0,84	1,84	0,16	0,18	-0,05	0,17	1,88	-0,55	1,45	0,17	-0,02	-0,61	0,28			
Farmsen-Berne	062 009	1.594	-0,95	1,49	-0,37	-0,50	-0,08	-0,47	1,68	-0,54	-0,02	0,41	0,25	0,54	-0,20			
Farmsen-Berne	062 010	2.181	-0,18	0,52	-0,17	0,32	-0,12	-0,40	0,54	-0,41	1,14	0,22	0,25	0,32	-0,59			
Farmsen-Berne	062 011	1.658	-0,54	0,30	-0,43	-0,36	-0,53	-0,44	1,21	-0,59	0,21	-0,58	-0,29	-0,21	-0,59			
Farmsen-Berne	062 012	2.565	0,87	0,93	1,57	1,37	1,63	0,70	1,79	-0,68	-0,49	-0,67	-0,11	-0,51	0,68			
Farmsen-Berne	062 013	1.665	0,07	-1,47	-0,60	-0,70	-0,77	-0,81	-0,38	0,67	0,00	0,17	0,25	0,03	-0,50			
Farmsen-Berne	062 014	2.173	-0,60	-0,78	-0,64	-0,94	-0,31	-0,91	-0,03	1,55	0,61	0,33	-0,73	0,74	-0,33			
Farmsen-Berne	062 015	2.490	-0,87	-1,20	-0,90	-0,90	-0,99	-0,81	-0,77	-0,49	0,06	-0,21	0,43	-0,01	-1,07			
Farmsen-Berne	062 016	1.145	0,56	-0,42	-0,13	-0,12	0,45	-0,49	-0,61	0,96	-0,51	0,11	0,07	-0,23	0,20			
Bramfeld	063 001	1.008	-0,89	-1,60	-1,03	-0,97	-1,11	-1,08	-0,77	0,79	1,04	-0,19	1,23	-0,70	-0,46			
Bramfeld	063 002	3.498	-0,04	0,39	0,43	0,18	0,77	0,05	-0,15	0,62	0,98	0,82	1,15	1,03	0,24			
Bramfeld	063 003	2.363	-0,68	-1,31	-0,85	-0,94	-0,97	-0,81	-1,20	-0,11	0,26	-0,06	0,25	0,12	-0,33			

*Gebietsstand: 31.12.2014

**Stand: 31.12.2014

Stadtteil*	Stat. Gebiet*	Indikator	Bev. S1 Kinder mit Migrationshintergrund ** S2 Kinder von Alleinerziehenden S3 SGB-II-Empfänger/-innen S4 Arbeitslose S5 Kinder (unter 15 Jahren) in Mindestsicherung S6 Mindestsicherung im Alter S7 Schulabschlüsse (Anteil RS, HS und oHS; bes. Gebietsausschluss)														Status-summe	Dynamik-summe					
			S1	S2	S3	S4	S5	S6	S7	D1	D2	D3	D4	D5	D6								
	mittelwert	SC	45,0%	23,6%	9,1%	5,4%	18,2%	7,6%	38,3%	2,9%	-3,4%	-0,3%	0,1%	-1,0%	1,0%	5,2%	5,3%	1,6%	1,1%	5,1%	2,3%		
Bramfeld	063 004	2.052	-1,14	-1,50	-0,82	-1,07	-0,90	-0,94	0,21	-0,09	0,44	0,43	-1,00	0,50	-1,02	-6,17	-0,09	0,44	0,43	-1,00	0,50	-1,02	-0,75
Bramfeld	063 005	2.025	-0,73	-0,32	-0,04	-0,36	0,02	-0,46	-0,48	-0,49	0,20	0,33	-0,56	0,62	0,07	-2,38	-0,49	0,20	0,33	-0,56	0,62	0,07	0,16
Bramfeld	063 006	1.290	-0,54	0,66	-0,04	0,25	-0,03	-0,36	-0,23	0,38	-0,44	0,81	-0,11	1,25	0,33	-0,28	0,38	-0,44	0,81	-0,11	1,25	0,33	2,22
Bramfeld	063 007	2.226	-0,99	0,71	0,27	0,66	-0,25	0,15	-1,10	0,11	-0,20	2,12	1,59	1,19	0,89	-0,56	0,11	-0,20	2,12	1,59	1,19	0,89	5,72
Bramfeld	063 008	1.728	-0,38	0,49	-0,06	-0,09	0,29	-0,60	-0,23	-0,21	2,37	1,62	0,25	1,05	-0,28	-0,57	-0,21	2,37	1,62	0,25	1,05	-0,28	4,81
Bramfeld	063 009	3.393	-0,35	-0,06	-0,32	-0,06	-0,24	-0,49	0,18	-0,02	0,85	-0,64	0,07	-0,15	-0,15	-1,33	-0,02	0,85	-0,64	0,07	-0,15	-0,15	-0,05
Bramfeld	063 010	2.120	-0,53	0,10	-0,21	-0,16	-0,10	-0,13	0,54	1,60	0,39	0,23	-1,09	0,87	0,15	-0,49	1,60	0,39	0,23	-1,09	0,87	0,15	2,16
Bramfeld	063 011	2.459	-0,96	-0,64	-0,47	-0,67	-0,27	-0,50	-0,61	0,25	0,66	0,62	0,07	1,13	-0,54	-4,11	0,25	0,66	0,62	0,07	1,13	-0,54	2,19
Bramfeld	063 012	3.117	0,08	0,58	0,16	-0,02	0,29	-0,67	-0,38	-0,02	1,01	-0,31	-0,73	-0,41	-0,93	0,04	-0,02	1,01	-0,31	-0,73	-0,41	-0,46	-0,93
Bramfeld	063 013	1.740	0,54	2,08	1,57	1,13	1,48	1,05	0,28	-0,07	0,72	0,85	-0,82	0,50	1,47	8,13	-0,07	0,72	0,85	-0,82	0,50	0,28	1,47
Bramfeld	063 014	1.441	0,37	0,74	0,77	0,45	0,82	1,23	0,03	-0,19	-0,33	-0,53	0,88	-0,57	0,97	4,42	-0,19	-0,33	-0,53	0,88	-0,57	1,72	0,97
Bramfeld	063 015	1.687	0,00	2,51	1,40	0,72	1,59	0,66	1,16	0,45	0,29	0,78	-0,20	-0,13	1,04	8,05	0,45	0,29	0,78	-0,20	-0,13	-0,15	1,04
Bramfeld	063 016	1.576	0,84	-0,01	0,12	-0,09	0,45	0,19	0,08	1,43	-0,95	-0,60	-1,27	-0,96	-2,25	1,58	1,43	-0,95	-0,60	-1,27	-0,96	0,11	-2,25
Bramfeld	063 017	2.117	0,71	1,41	1,15	1,61	1,00	0,26	-0,09	-0,21	0,10	0,24	0,88	-0,13	0,51	6,06	-0,21	0,10	0,24	0,88	-0,13	-0,37	0,51
Bramfeld	063 018	1.193	-0,47	0,14	-0,53	-0,40	-0,26	-0,66	0,54	-0,25	-0,90	-1,02	-0,91	-2,01	-5,69	-1,65	-0,25	-0,90	-1,02	-0,91	-2,01	-0,59	-5,69
Bramfeld	063 019	3.149	1,01	1,22	0,94	0,22	1,25	-0,02	-0,06	0,01	0,57	-0,23	-0,65	-0,65	-1,09	4,55	0,01	0,57	-0,23	-0,65	-0,65	-0,15	-1,09
Bramfeld	063 020	2.228	-0,34	-0,31	-0,12	0,08	-0,27	0,04	-0,38	0,65	-0,82	-0,52	-0,56	-0,07	-0,94	-1,30	0,65	-0,82	-0,52	-0,56	-0,07	0,37	-0,94
Bramfeld	063 021	3.148	0,14	1,08	0,32	0,32	0,66	0,07	0,94	-0,17	0,22	0,94	0,79	0,97	3,12	3,53	-0,17	0,22	0,94	0,79	0,97	0,37	3,12
Bramfeld	063 022	1.671	-0,10	2,10	0,21	0,18	0,21	-0,22	0,54	0,46	0,90	0,60	0,25	-0,51	1,55	2,91	0,46	0,90	0,60	0,25	-0,51	-0,15	1,55
Bramfeld	063 023	1.123	-0,64	-0,57	-0,62	-0,87	-0,59	-0,87	-1,75	0,40	-0,43	-0,87	-1,09	-0,19	-2,20	-5,91	0,40	-0,43	-0,87	-1,09	-0,19	-0,02	-2,20
Bramfeld	063 024	2.486	0,06	0,87	-0,02	-0,26	0,32	0,22	0,36	-0,48	-1,24	-1,01	-0,65	-1,36	-4,53	1,56	-0,48	-1,24	-1,01	-0,65	-1,36	0,20	-4,53
Steilshoop	064 001	536	-0,65	-2,06	-1,06	-0,77	-1,15	-1,08	-1,75	1,91	-0,29	0,16	1,15	0,20	-0,46	-8,53	1,91	-0,29	0,16	1,15	0,20	-0,46	2,68

*Gebietsstand: 31.12.2014

**Stand: 31.12.2014

Stadtteil*	Stat. Gebiet*	Indikator	Bev. S1 Kinder mit Migrationshintergrund ** S2 Kinder von Alleinerziehenden S3 SGB-II-Empfänger/-innen S4 Arbeitslose S5 Kinder (unter 15 Jahren) in Mindestsicherung S6 Mindestsicherung im Alter S7 Schulabschlüsse (Anteil RS, HS und oHS; bes. Gebietsausschluss)														Status- summe	D1 2,9% 5,2%	D2 -3,4% 5,3%	D3 -0,3% 1,6%	D4 0,1% 1,1%	D5 -1,0% 5,1%	D6 1,0% 2,3%	Dynamik- summe
			S1	S2	S3	S4	S5	S6	S7	D1	D2	D3	D4	D5	D6									
Stellschoop	064 002	2.678	1,37	0,20	2,51	1,34	2,36	0,12	0,89	0,89	8,79	-0,32	1,87	-0,38	1,07	0,37	2,92							
Stellschoop	064 003	1.770	1,36	1,58	3,87	2,76	2,79	2,59	1,30	1,30	16,26	0,70	3,01	0,25	1,54	0,76	5,78							
Stellschoop	064 004	2.266	0,69	0,22	1,10	0,59	0,83	0,96	0,96	0,96	5,35	0,15	-1,17	-0,20	-1,45	0,98	-1,34							
Stellschoop	064 005	2.579	1,32	0,85	1,84	1,40	1,82	0,05	1,04	1,04	8,33	-0,27	0,57	0,79	0,04	-0,41	1,85							
Stellschoop	064 006	1.743	1,72	0,57	3,17	2,73	2,62	2,51	-0,61	-0,61	12,70	0,41	2,83	0,79	2,06	1,02	6,73							
Stellschoop	064 007	2.103	1,03	-0,31	0,32	0,15	0,66	-0,09	-0,23	-0,23	1,53	-0,10	-0,34	0,79	-0,39	-0,06	0,39							
Stellschoop	064 008	1.810	1,41	0,56	1,57	1,13	2,09	0,45	-0,50	-0,50	6,71	0,07	-0,79	-0,73	-0,41	-0,24	-2,21							
Stellschoop	064 009	1.926	0,87	2,38	1,52	2,01	1,67	0,18	0,21	0,21	8,84	0,79	-0,19	0,88	-1,12	-0,02	0,57							
Stellschoop	064 010	1.862	0,07	0,28	0,26	0,15	0,52	0,01	-0,09	-0,09	1,20	0,48	0,14	0,16	-0,03	-0,02	0,70							
Wellingsbüttel	065 001	896	-0,52	-0,58	-1,04	-1,45	-0,84	-0,74	-0,44	-0,44	-5,61	0,19	0,36	-0,56	1,17	-0,33	2,15							
Wellingsbüttel	065 002	1.895	-1,03	-1,37	-0,86	-1,11	-0,98	-1,00	-1,40	-1,40	-7,75	-0,17	0,27	-0,20	0,16	-0,46	-0,33							
Wellingsbüttel	065 003	1.555	-1,41	-1,91	-1,11	-1,07	-1,15	-1,05	-0,74	-0,74	-8,45	0,00	0,13	1,15	0,20	-0,37	0,84							
Wellingsbüttel	065 004	2.489	-1,47	-0,67	-1,05	-1,11	-1,12	-1,03	-1,44	-1,44	-7,89	1,18	0,14	0,34	0,20	-0,50	1,36							
Wellingsbüttel	065 005	1.788	-0,90	-1,01	-1,06	-0,97	-1,15	-0,98	-0,38	-0,38	-6,46	0,60	0,19	0,25	0,10	-0,59	0,60							
Wellingsbüttel	065 006	1.792	-0,89	-1,38	-0,86	-0,57	-0,96	-0,94	-0,38	-0,38	-5,97	-0,19	-0,14	0,25	0,01	-0,24	-0,18							
Sasel	066 001	2.847	-1,19	-1,38	-1,06	-0,94	-1,13	-0,93	-1,20	-1,20	-7,82	0,39	0,19	-0,08	0,25	0,16	0,68							
Sasel	066 002	2.078	-1,34	-0,81	-0,94	-0,87	-1,10	-1,01	-0,31	-0,31	-6,37	-0,75	1,14	0,43	1,06	0,12	1,63							
Sasel	066 003	2.515	-0,97	-1,46	-0,94	-0,97	-1,05	-0,66	-1,45	-1,45	-7,49	0,64	-0,41	0,43	0,30	-0,06	1,31							
Sasel	066 004	2.388	-0,99	-1,07	-0,86	-0,74	-0,90	-0,67	-1,14	-1,14	-6,38	0,42	0,17	0,18	0,43	0,22	1,49							
Sasel	066 005	2.095	-1,19	-1,43	-0,92	-1,01	-1,04	-0,96	-1,18	-1,18	-7,72	0,27	0,20	-0,12	0,43	-0,37	0,34							
Sasel	066 006	2.444	-0,93	-1,25	-0,90	-0,90	-0,94	-0,87	-1,08	-1,08	-6,88	0,51	0,43	0,23	0,43	0,08	1,14							
Sasel	066 007	2.275	-1,29	-1,95	-1,01	-1,01	-1,10	-1,04	-0,92	-0,92	-8,31	-0,42	-0,19	0,19	0,25	-0,59	-0,55							

*Gebietsstand: 31.12.2014

**Stand: 31.12.2014

Stadtteil*	Stat. Gebiet*	Indikator	Bev. S1 Kinder mit Migrationshintergrund ** S2 Kinder von Alleinerziehenden S3 SGB-II-Empfänger/-innen S4 Arbeitslose S5 Kinder (unter 15 Jahren) in Mindestsicherung S6 Mindestsicherung im Alter S7 Schulabschlüsse (Anteil RS, HS und oHS; bes. Gebietsausschluss)														Statussumme	Dynamiksumme
			S1	S2	S3	S4	S5	S6	S7	D1	D2	D3	D4	D5	D6			
		mittelwert	45,0%	23,6%	9,1%	5,4%	18,2%	7,6%	38,3%	2,9%	-3,4%	-0,3%	0,1%	-1,0%	1,0%			
		SE	19,7%	8,9%	7,9%	2,9%	15,9%	7,0%	21,8%	5,2%	5,3%	1,6%	1,1%	5,1%	2,3%			
Sasel	066 008	2.249	-1,39	-1,71	-1,09	-1,35	-1,12	-1,05	-0,86	-8,57	0,63	0,15	-0,02	0,26	-0,50	0,20		
Sasel	066 009	2.272	-1,49	-1,01	-1,11	-1,07	-1,13	-1,03	-1,08	-7,92	0,34	-0,06	0,61	0,08	-0,54	-0,01		
Sasel	066 010	2.002	-1,15	-1,31	-1,08	-1,24	-1,11	-0,98	-1,16	-8,04	0,44	0,24	0,07	0,26	-0,15	0,38		
Poppenbüttel	067 002	1.624	-0,94	-1,26	-0,91	-0,97	-0,84	-0,97	-1,07	-6,97	0,16	0,95	0,52	0,99	-0,46	2,13		
Poppenbüttel	067 003	1.630	-0,77	-1,01	-1,06	-1,14	-1,06	-1,04	-0,95	-7,04	1,41	-0,08	-0,02	-0,21	-0,63	0,56		
Poppenbüttel	067 004	1.279	-1,01	-1,91	-1,04	-1,01	-0,99	-1,03	-1,40	-8,39	-0,35	0,49	0,61	0,72	-0,46	1,60		
Poppenbüttel	067 005	1.804	-0,90	-1,66	-0,94	-1,07	-1,02	-1,08	-0,47	-7,14	0,25	0,52	-0,38	0,46	-0,59	0,57		
Poppenbüttel	067 006	2.732	-1,00	-1,07	-1,03	-0,97	-1,10	-0,91	-1,75	-7,84	0,40	0,05	0,52	0,20	-0,50	0,05		
Poppenbüttel	067 007	477	-1,55	-0,25	-0,96	-0,80	-1,15	-0,91	0,00	-5,62	-1,14	0,08	2,22	0,20	-0,20	0,86		
Poppenbüttel	067 008	1.915	-0,92	-1,62	-0,99	-1,11	-1,03	-0,98	-1,34	-7,99	0,45	-0,41	-0,14	-0,02	-0,54	-0,54		
Poppenbüttel	067 009	1.435	-0,34	-1,30	-0,99	-1,07	-1,01	-0,79	-0,34	-5,84	1,81	-0,49	0,04	0,61	-0,07	1,80		
Poppenbüttel	067 010	1.624	0,41	0,58	0,51	0,66	0,72	-0,32	0,86	3,43	1,95	-0,62	0,62	1,59	0,04	3,61		
Poppenbüttel	067 011	1.639	-1,38	-1,37	-1,05	-1,18	-1,12	-1,05	-0,95	-8,10	-0,53	1,18	0,12	-0,11	-0,46	0,33		
Poppenbüttel	067 012	1.204	-1,43	-1,89	-1,13	-1,82	-0,68	-0,56	0,00	-7,51	1,92	0,10	-2,52	-0,80	-0,20	-5,29		
Poppenbüttel	067 013	1.058	-0,73	0,11	-1,00	-0,87	-0,94	-0,87	-0,44	-4,74	0,89	1,19	0,35	1,06	-0,76	3,32		
Poppenbüttel	067 014	2.325	-0,34	0,25	-0,70	-0,53	-0,37	-0,84	-0,61	-3,15	-1,00	0,26	-0,82	-0,47	-1,10	-3,28		
Poppenbüttel	067 015	1.681	-0,99	-1,18	-1,06	-1,31	-1,15	-0,88	-0,55	-7,12	-0,42	0,34	0,13	-0,20	-0,28	-0,32		
Hummelsbüttel	068 001	1.131	0,56	-1,03	0,72	1,20	0,55	-0,62	-1,30	0,09	5,19	-0,12	3,97	-1,00	0,07	13,61		
Hummelsbüttel	068 002	2.832	1,04	0,72	1,03	0,66	1,47	0,17	-0,50	4,57	0,33	-0,42	0,54	-0,11	0,89	1,48		
Hummelsbüttel	068 003	2.280	0,74	0,38	0,51	0,38	0,48	0,12	-0,34	2,28	-0,84	0,01	-1,03	-0,47	-1,20	-3,33		
Hummelsbüttel	068 004	2.040	-0,25	-0,08	-0,43	-0,60	-0,47	-0,54	-0,44	-2,81	0,57	0,09	-0,62	-0,20	-0,47	-0,82		
Hummelsbüttel	068 005	1.309	0,35	0,99	-0,08	0,18	-0,13	-0,42	-0,77	0,11	-0,12	1,43	-0,86	0,61	-1,69	-0,73		

*Gebietsstand: 31.12.2014

**Stand: 31.12.2014

Stadtteil*	Stat. Gebiet*	Indikator	Bev. S1 Kinder mit Migrationshintergrund ** S2 Kinder von Alleinerziehenden S3 SGB-II-Empfänger/-innen S4 Arbeitslose S5 Kinder (unter 15 Jahren) in Mindestsicherung S6 Mindestsicherung im Alter S7 Schulabschlüsse (Anteil RS, HS und oHS; bes. Gebietsausschluss)														Statussumme	Dynamiksumme					
			S1	S2	S3	S4	S5	S6	S7	D1	D2	D3	D4	D5	D6								
		mittelwert	45,0%	23,6%	9,1%	5,4%	18,2%	7,6%	38,3%	2,9%	-3,4%	-0,3%	0,1%	-1,0%	1,0%	2,9%	5,2%	5,3%	1,6%	1,1%	1,1%	5,1%	2,3%
		SC	19,7%	8,9%	7,9%	2,9%	15,9%	7,0%	21,8%	0,16	0,27	0,14	0,16	0,40	0,40	0,16	0,27	0,36	0,32	-0,02	0,44	-0,28	0,51
Hummelsbüttel	068 006	1.870	-0,82	-1,23	-0,80	-1,04	-0,72	-0,79	-0,07	-5,47	0,16	0,27	0,14	0,16	0,40	0,16	0,27	0,36	0,32	-0,02	0,44	-0,28	0,51
Hummelsbüttel	068 007	2.753	0,68	0,50	0,69	0,69	0,82	-0,13	0,21	3,46	-0,23	0,36	0,32	-0,02	0,44	-0,28	0,36	0,32	-0,02	0,44	-0,28	0,59	
Hummelsbüttel	068 008	2.342	-1,09	0,03	-0,75	-0,74	-0,67	-0,74	-0,68	-4,63	-0,29	0,00	-0,11	0,43	-0,17	0,11	0,00	0,00	-0,11	0,43	-0,17	0,11	-0,25
Hummelsbüttel	068 009	623	-1,22	-0,63	-1,05	-1,01	-0,99	-0,87	-0,61	-6,37	-0,16	-0,57	-0,33	-0,02	0,44	-0,50	-0,16	-0,57	-0,33	-0,02	0,44	-0,50	-1,14
Lemsahl-Mellingstedt	069 001	3.675	-1,20	-1,18	-0,95	-0,97	-0,97	-0,83	-1,34	-7,43	-0,45	0,28	0,28	0,88	0,12	-0,41	-0,45	0,28	0,28	0,88	0,12	-0,41	0,70
Lemsahl-Mellingstedt	069 002	2.881	-1,21	-1,66	-1,06	-1,24	-1,06	-0,96	-1,30	-8,48	0,27	-0,31	0,46	0,07	0,40	-0,54	0,27	-0,31	0,46	0,07	0,40	-0,54	0,35
Duvenstedt	070 001	2.610	-1,49	-1,53	-0,98	-1,18	-1,04	-1,00	-0,80	-8,01	-0,17	0,53	0,30	0,34	0,24	-0,28	-0,17	0,53	0,30	0,34	0,24	-0,28	0,95
Duvenstedt	070 002	3.643	-0,77	-0,35	-0,56	-0,84	-0,56	-0,76	-0,50	-4,33	0,00	0,72	0,29	0,70	0,30	0,07	0,00	0,72	0,29	0,70	0,30	0,07	2,07
Wohldorf-Ohlstedt	071 001	798	-1,35	-0,53	-0,80	-1,04	-0,87	-1,01	-1,10	-6,69	-0,52	-1,95	0,45	-0,11	0,06	-0,72	-0,52	-1,95	0,45	-0,11	0,06	-0,72	-2,78
Wohldorf-Ohlstedt	071 002	1.899	-1,23	-1,43	-1,10	-1,38	-1,13	-1,05	-1,37	-8,70	-0,52	0,63	0,24	0,25	0,26	-0,50	-0,52	0,63	0,24	0,25	0,26	-0,50	0,36
Wohldorf-Ohlstedt	071 003	1.778	-1,32	-1,24	-0,96	-0,87	-0,95	-1,01	-1,57	-7,93	-0,31	0,19	0,23	0,52	0,32	-0,46	-0,31	0,19	0,23	0,52	0,32	-0,46	0,49
Bergstedt	072 001	2.533	-1,24	-1,04	-0,89	-1,11	-0,93	-0,98	-0,95	-7,14	-0,17	0,27	-0,10	-0,73	-0,03	-0,59	-0,17	0,27	-0,10	-0,73	-0,03	-0,59	-1,36
Bergstedt	072 002	1.990	-1,31	-1,05	-0,92	-1,04	-0,90	-0,94	-0,32	-6,49	-0,03	0,10	0,19	-0,20	0,36	-0,50	-0,03	0,10	0,19	-0,20	0,36	-0,50	-0,08
Bergstedt	072 003	372	-0,88	0,30	-0,57	-0,50	-0,75	-0,37	-0,23	-3,00	0,39	0,83	0,02	-0,20	-0,82	-0,41	0,39	0,83	0,02	-0,20	-0,82	-0,41	-0,19
Bergstedt	072 004	1.525	-1,61	-1,40	-1,00	-1,21	-0,94	-0,84	-0,61	-7,61	-0,80	-0,86	0,15	-0,20	0,54	-0,06	-0,80	-0,86	0,15	-0,20	0,54	-0,06	-1,24
Bergstedt	072 005	1.997	-1,46	-1,93	-1,04	-1,04	-1,12	-1,00	-1,05	-8,64	-0,11	0,32	0,17	0,88	0,14	-0,33	-0,11	0,32	0,17	0,88	0,14	-0,33	1,08
Bergstedt	072 006	1.799	-1,15	0,96	-0,77	-0,94	-0,80	-0,98	-0,74	-4,43	-0,51	0,27	0,26	-0,11	0,04	-0,37	-0,51	0,27	0,26	-0,11	0,04	-0,37	-0,42
Volksdorf	073 001	1.996	-1,81	0,58	-0,60	-0,70	-0,75	-0,91	-0,28	-4,47	-0,74	0,08	0,70	0,34	0,32	-0,46	-0,74	0,08	0,70	0,34	0,32	-0,46	0,24
Volksdorf	073 002	332	-1,57	-0,64	-0,85	-0,67	-0,94	-1,08	0,00	-5,74	-0,38	-0,94	-0,20	0,79	0,26	-0,46	-0,38	-0,94	-0,20	0,79	0,26	-0,46	-0,94
Volksdorf	073 003	2.721	-0,92	-1,15	-0,94	-1,18	-0,99	-0,87	-0,95	-6,99	0,12	0,61	-0,37	-0,73	-0,15	-0,15	0,12	0,61	-0,37	-0,73	-0,15	-0,15	-0,68
Volksdorf	073 004	1.218	-1,54	-1,18	-1,14	-1,21	-1,15	-1,08	-1,25	-8,54	-0,46	0,87	-0,06	0,34	-0,15	-0,46	-0,46	0,87	-0,06	0,34	-0,15	-0,46	0,08
Volksdorf	073 005	2.936	-1,50	-1,24	-1,10	-1,41	-1,15	-1,03	-1,02	-8,45	-0,50	0,39	0,17	-0,20	0,08	-0,50	-0,50	0,39	0,17	-0,20	0,08	-0,50	-0,55

*Gebietsstand: 31.12.2014

**Stand: 31.12.2014

Stadtteil*	Stat. Gebiet*	Indikator	Bev. S1 Kinder mit Migrationshintergrund ** S2 Kinder von Alleinerziehenden S3 SGB-II-Empfänger/-innen S4 Arbeitslose S5 Kinder (unter 15 Jahren) in Mindestsicherung S6 Mindestsicherung im Alter S7 Schulabschlüsse (Anteil RS, HS und oHS; bes. Gebietsausschluss)														Statussumme	Dynamiksumme
			S1	S2	S3	S4	S5	S6	S7	D1	D2	D3	D4	D5	D6			
		mittelwert	45,0%	23,6%	9,1%	5,4%	18,2%	7,6%	38,3%	2,9%	-3,4%	-0,3%	0,1%	-1,0%	1,0%	hoch > -5,88 mittel -5,88 bis +5,88 niedrig +5,88 bis +8,82 sehr niedrig > +8,82		
		SE	19,7%	8,9%	7,9%	2,9%	15,9%	7,0%	21,8%	5,2%	5,3%	1,6%	1,1%	5,1%	2,3%			
Volksdorf	073 006	417	-1,11	-1,54	-1,09	-1,35	-0,97	-1,08	-0,38	-0,12	1,43	-0,32	-0,56	0,38	-0,46	0,36		
Volksdorf	073 007	1.836	-0,88	-0,98	-1,06	-1,35	-1,09	-1,03	-0,70	0,85	0,31	0,01	-0,65	0,38	-0,46	0,45		
Volksdorf	073 008	2.739	-0,37	1,06	0,41	-0,36	0,48	0,15	0,06	0,59	0,50	0,91	-0,11	1,05	0,02	2,96		
Volksdorf	073 010	2.784	-1,27	-1,39	-0,80	-0,80	-0,79	-0,77	-0,13	-0,44	0,22	0,71	0,70	0,64	-0,33	1,50		
Volksdorf	073 012	3.197	-1,42	-1,37	-1,06	-1,35	-1,08	-0,91	-0,97	-0,34	0,29	0,22	-0,02	0,18	-0,54	-0,21		
Rahlstedt	074 001	1.798	-0,99	-0,77	-0,50	-0,77	-0,46	-0,88	-1,13	-0,31	0,20	1,37	0,70	0,95	-0,50	2,40		
Rahlstedt	074 002	2.089	-1,38	-1,67	-1,05	-1,21	-1,13	-1,03	-0,95	-0,10	0,12	-0,01	-0,20	-0,31	-0,54	-1,04		
Rahlstedt	074 003	2.614	-0,18	-1,30	-0,65	-0,94	-0,68	-0,73	-0,42	1,58	-0,70	0,17	-0,73	0,38	-0,24	0,45		
Rahlstedt	074 005	2.100	0,08	-0,60	-0,28	-0,36	-0,05	-0,57	-0,74	0,05	-0,60	0,80	-0,11	0,42	-0,41	0,15		
Rahlstedt	074 006	2.899	0,40	0,48	0,23	0,45	0,46	-0,43	1,08	0,31	-1,08	0,88	0,88	-0,13	-0,15	0,70		
Rahlstedt	074 007	1.384	-1,43	-1,18	-0,85	-0,87	-0,89	-0,88	0,16	0,08	0,49	0,57	-0,65	0,38	-0,06	0,81		
Rahlstedt	074 008	2.070	-0,82	0,18	-0,52	-0,80	-0,24	-0,93	-0,15	0,60	1,00	0,24	0,52	0,54	-0,15	2,75		
Rahlstedt	074 009	3.726	0,94	1,40	1,00	0,79	1,28	0,80	0,74	0,37	-0,05	0,01	-0,38	-0,39	-0,06	-0,49		
Rahlstedt	074 010	1.923	0,22	0,89	0,15	-0,16	0,50	-0,60	0,13	0,06	-0,04	0,61	-1,00	0,10	-0,46	-0,73		
Rahlstedt	074 011	2.799	-0,28	-0,23	-0,35	-0,40	-0,35	-0,40	-0,23	-0,12	-0,10	-0,56	-0,56	-0,43	0,20	-1,57		
Rahlstedt	074 012	2.800	-0,29	1,02	-0,17	-0,23	-0,12	-0,50	-0,70	-0,32	1,79	-0,12	0,07	-0,11	0,46	1,77		
Rahlstedt	074 013	2.312	-0,82	-1,46	-0,96	-1,21	-1,04	-0,97	-0,55	0,10	0,43	0,59	0,07	0,42	-0,41	1,20		
Rahlstedt	074 014	3.245	0,84	1,28	1,42	1,03	1,54	1,63	0,24	-0,02	-0,42	-1,10	-1,27	-0,69	2,24	-1,25		
Rahlstedt	074 015	1.393	-0,80	-1,20	-0,91	-0,87	-0,92	-0,86	-1,21	-0,20	0,10	0,24	0,79	-0,07	-0,24	0,61		
Rahlstedt	074 016	4.608	-0,48	-0,01	-0,45	-0,80	-0,33	-0,59	0,26	-0,84	-0,06	-0,16	-0,47	-0,25	0,02	-1,75		
Rahlstedt	074 017	2.833	-0,88	-0,23	-0,56	-0,80	-0,45	-0,70	-0,58	0,40	0,20	0,60	-0,20	0,54	-0,33	1,22		
Rahlstedt	074 018	2.377	-0,80	-0,69	-0,58	-0,87	-0,58	-0,62	-0,47	0,48	0,14	0,56	-0,29	0,36	-0,20	1,06		

*Gebietsstand: 31.12.2014

**Stand: 31.12.2014

Stadtteil*	Stat. Gebiet*	Indikator	Bev. S1 Kinder mit Migrationshintergrund ** S2 Kinder von Alleinerziehenden S3 SGB-II-Empfänger/-innen S4 Arbeitslose S5 Kinder (unter 15 Jahren) in Mindestsicherung S6 Mindestsicherung im Alter S7 Schulabschlüsse (Anteil RS, HS und oHS; bes. Gebietsausschluss)														Statussumme	Dynamiksumme										
			S1	S2	S3	S4	S5	S6	S7	D1	D2	D3	D4	D5	D6													
		mittelwert	45,0%	23,6%	9,1%	5,4%	18,2%	7,6%	38,3%	2,9%	-3,4%	-0,3%	0,1%	-1,0%	1,0%	2,9%	-3,4%	-0,3%	0,1%	-1,0%	1,0%	2,9%	-3,4%	-0,3%	0,1%	-1,0%	1,0%	
		SC	19,7%	8,9%	7,9%	2,9%	15,9%	7,0%	21,8%	5,2%	5,3%	1,6%	1,1%	5,1%	2,3%	5,2%	5,3%	1,6%	1,1%	5,1%	2,3%	5,2%	5,3%	1,6%	1,1%	5,1%	2,3%	
Rahlstedt	074 019	1.253	-1,03	-1,81	-0,86	-0,63	-0,95	-0,54	-1,10	-0,93	1,07	0,70	0,52	-0,59	0,59	0,38	-0,17	-0,22	1,32	-0,59	0,59	0,38	-0,17	-0,22	1,32	-0,59	0,59	1,32
Rahlstedt	074 020	4.175	0,14	-0,79	-0,12	-0,53	-0,19	-0,05	-0,15	-1,69	1,07	0,70	0,52	0,87	-0,24	-0,30	1,07	0,70	0,52	0,87	-0,24	-0,30	1,07	0,70	0,52	0,87	-0,24	2,62
Rahlstedt	074 021	7.010	0,09	1,08	0,38	0,15	0,50	0,00	0,36	2,55	0,78	0,81	0,34	0,07	0,46	0,78	0,81	0,34	0,07	0,89	0,46	0,78	0,81	0,34	0,07	0,89	0,46	3,35
Rahlstedt	074 022	1.278	-0,11	0,42	-0,28	0,01	-0,05	-0,49	2,37	1,87	-1,96	-0,11	-0,28	-0,11	0,70	-1,96	-0,11	-0,28	-0,11	0,70	-0,02	-0,11	-1,96	-0,11	-0,28	-0,11	0,70	-1,78
Rahlstedt	074 023	2.792	-1,08	-0,88	-0,98	-1,01	-1,02	-0,70	-0,23	-5,90	-1,25	0,45	-0,32	-0,02	-0,37	-1,25	0,45	-0,32	-0,02	-0,07	-0,37	-1,25	0,45	-0,32	-0,02	-0,07	-0,37	-1,59
Rahlstedt	074 024	2.622	0,97	1,56	1,87	1,64	1,45	1,24	0,60	9,32	0,26	0,51	-1,53	-1,18	1,07	0,26	0,51	-1,53	-1,18	-0,74	1,07	0,26	0,51	-1,53	-1,18	-0,74	-1,61	
Rahlstedt	074 025	2.963	0,60	1,98	1,74	1,27	1,81	0,45	2,21	10,06	0,52	-0,71	-0,92	-0,56	-0,54	0,52	-0,71	-0,92	-0,56	-1,53	-0,54	0,52	-0,71	-0,92	-0,56	-1,53	-0,54	-3,75
Rahlstedt	074 026	1.375	-0,47	1,14	-0,27	-0,33	-0,04	-1,00	-1,10	-2,07	0,31	1,58	0,46	-0,73	0,47	0,31	1,58	0,46	-0,73	-0,86	-0,28	0,31	1,58	0,46	-0,73	-0,86	0,47	
Rahlstedt	074 027	1.877	-0,81	-0,42	-0,75	-0,80	-0,59	-0,56	-0,09	-4,02	-1,63	-0,55	0,82	0,52	0,26	-1,63	-0,55	0,82	0,52	1,21	-0,11	-1,63	-0,55	0,82	0,52	1,21	-0,11	0,26
Rahlstedt	074 028	1.171	0,85	-0,48	0,23	0,05	0,24	-0,36	1,30	1,84	3,29	-2,49	1,55	0,88	3,84	3,29	-2,49	1,55	0,88	0,85	-0,24	3,29	-2,49	1,55	0,88	0,85	-0,24	3,84
Rahlstedt	074 029	1.475	-1,08	-1,41	-0,77	-0,67	-0,95	-0,93	-0,31	-6,12	0,01	0,09	0,30	1,06	0,97	0,01	0,09	0,30	1,06	-0,37	-0,11	0,01	0,09	0,30	1,06	-0,37	-0,11	0,97
Rahlstedt	074 030	2.129	-0,89	-0,38	-0,91	-1,11	-0,76	-0,25	-1,34	-5,64	0,80	1,16	-0,31	-0,82	1,07	0,80	1,16	-0,31	-0,82	0,08	0,15	0,80	1,16	-0,31	-0,82	0,08	0,15	1,07
Rahlstedt	074 031	2.513	-0,32	1,83	0,61	0,52	1,30	0,26	0,94	5,14	0,64	-0,29	0,96	-0,20	2,43	0,64	-0,29	0,96	-0,20	1,39	-0,06	0,64	-0,29	0,96	-0,20	1,39	-0,06	2,43
Rahlstedt	074 032	663	0,37	-0,07	1,01	0,55	1,16	0,19	-0,61	2,62	-1,35	1,13	1,00	-0,73	1,99	-1,35	1,13	1,00	-0,73	1,39	0,55	-1,35	1,13	1,00	-0,73	1,39	0,55	1,99
Rahlstedt	074 033	2.358	0,17	0,63	0,54	0,25	0,69	0,05	1,68	4,00	-0,47	0,15	-0,76	-1,54	-3,03	-0,47	0,15	-0,76	-1,54	-0,57	0,15	-0,47	0,15	-0,76	-1,54	-0,57	-3,03	
Rahlstedt	074 034	1.271	0,39	0,81	1,01	0,93	1,36	0,49	0,54	5,53	-0,81	0,60	-2,43	-0,56	-4,35	-0,81	0,60	-2,43	-0,56	-1,40	0,24	-0,81	0,60	-2,43	-0,56	-1,40	0,24	-4,35
Rahlstedt	074 035	2.961	1,19	0,95	1,77	1,78	1,80	0,92	1,06	9,46	0,39	0,28	-0,93	0,61	0,39	0,39	0,28	-0,93	0,61	-0,33	0,37	0,39	0,28	-0,93	0,61	-0,33	0,37	0,39
Rahlstedt	074 036	1.999	0,69	0,78	1,14	1,51	1,45	0,34	1,14	7,04	-0,35	0,77	-0,83	0,25	-0,20	-0,35	0,77	-0,83	0,25	-0,51	0,46	-0,35	0,77	-0,83	0,25	-0,51	0,46	-0,20
Rahlstedt	074 037	3.093	-0,20	0,89	0,90	0,76	0,92	-0,12	0,54	3,69	0,40	1,27	0,93	0,43	4,36	0,40	1,27	0,93	0,43	1,13	0,20	0,40	1,27	0,93	0,43	1,13	0,20	4,36
Lohbrügge	075 002	5.003	0,72	-1,35	-0,75	-0,90	-0,81	-0,66	0,10	-3,65	0,27	0,66	0,68	0,25	-0,54	0,27	0,66	0,68	0,25	0,64	-0,54	0,27	0,66	0,68	0,25	0,64	-0,54	1,95
Lohbrügge	075 003	1.857	0,76	-0,72	-0,12	-0,12	0,02	-0,30	-0,15	-0,63	0,75	0,38	0,98	-0,38	3,44	0,75	0,38	0,98	-0,38	1,47	0,24	0,75	0,38	0,98	-0,38	1,47	0,24	3,44
Lohbrügge	075 004	2.081	-0,57	-0,51	-0,94	-1,07	-0,94	-0,84	0,28	-4,60	1,12	0,42	0,35	-0,02	-1,73	1,12	0,42	0,35	-0,02	0,32	-0,46	1,12	0,42	0,35	-0,02	0,32	-0,46	1,73

*Gebietsstand: 31.12.2014

**Stand: 31.12.2014

Stadtteil*	Stat. Gebiet*	Indikator	Bev. **														Dynamik- summe
			S1	S2	S3	S4	S5	S6	S7	Status- summe	D1	D2	D3	D4	D5	D6	
			S1 Kinder mit Migrationshintergrund S2 Kinder von Alleinerziehenden S3 SGB-II-Empfänger/-innen S4 Arbeitslose S5 Kinder (unter 15 Jahren) in Mindestsicherung S6 Mindestsicherung im Alter S7 Schulabschlüsse (Anteil RS, HS und oHS; bes. Gebiets- ausschluss)														
			hoch > -5,88 mittel -5,88 bis +5,88 niedrig +5,88 bis +8,82 sehr niedrig > +8,82														
			D1 Kinder mit Migrationshintergrund 2014-2011 D2 Kinder von Alleinerziehenden 2014-2011 D3 SGB-II-Empfänger/-innen 2014-2011 D4 Arbeitslose 2014-2011 D5 Kinder in Mindestsicherung 2014-2011 D6 Mindestsicherung im Alter 2014-2011														
			2,9% 5,2% -3,4% 5,3% -0,17 0,07 -0,18 0,75 2,60 -0,34 0,92 0,21 0,04 0,56 1,24 0,98 -0,44 -0,49 1,04 -0,88 0,02 0,08 -1,17 -0,67 1,86 1,08 0,20 0,58 0,00														
			-0,3% 1,6% 0,1% 1,1% -0,65 0,52 -0,56 -1,09 -2,26 -1,81 -0,38 -0,11 -0,38 1,06 -0,20 -0,56 1,41 -1,09 0,16 0,34 -1,34 0,52 -1,23 -0,20 -0,88 0,46 -0,11 0,03 0,50														
			1,0% 2,3% 0,1% 5,1% -0,80 -0,51 1,33 -0,57 1,35 -1,40 0,06 1,37 -0,84 1,01 -0,09 0,95 -0,70 -0,98 0,24 -0,59 -0,67 -0,88 0,46 0,02 0,03 0,50														
Lohbrügge	075 005	2.504	0,76	1,22	0,71	1,51	1,56	0,49	0,31	6,56	0,19	-0,17	-1,42	-0,65	-0,80	0,50	-2,35
Lohbrügge	075 006	3.815	1,00	0,71	1,08	1,84	1,07	-0,03	1,43	7,09	-0,80	0,07	-0,14	0,52	-0,51	0,07	-0,80
Lohbrügge	075 007	2.320	-0,12	0,07	-0,07	-0,06	-0,18	0,14	0,14	-0,08	0,90	-0,18	1,04	-0,56	1,33	0,20	2,73
Lohbrügge	075 008	2.117	1,18	1,21	1,00	0,69	1,28	0,15	0,81	6,34	-0,23	0,75	-1,10	-1,09	-0,57	-0,33	-2,57
Lohbrügge	075 009	1.470	0,33	1,24	0,85	0,15	1,30	-0,27	0,92	4,51	-0,56	2,60	0,90	-2,26	1,35	-0,02	2,01
Lohbrügge	075 010	1.708	-0,34	2,25	-0,22	-0,29	-0,05	-0,43	0,21	1,14	-0,20	-0,34	-1,17	-1,81	-1,40	-0,15	-5,06
Lohbrügge	075 011	1.558	-0,40	0,78	-0,22	-0,36	0,04	-0,46	0,42	-0,20	-0,46	0,92	0,40	-0,38	0,06	0,55	1,09
Lohbrügge	075 012	885	0,15	1,58	0,47	0,45	0,57	0,09	-0,23	3,09	-0,70	0,21	1,67	-0,11	1,37	0,02	2,46
Lohbrügge	075 013	1.751	0,20	0,55	-0,27	-0,16	-0,27	-0,64	0,66	0,07	-0,27	0,04	-0,77	-0,38	-0,84	-0,20	-2,42
Lohbrügge	075 014	775	-0,89	-0,30	-0,37	0,11	-0,64	-0,93	-0,23	-3,24	0,81	0,56	-0,18	1,06	1,01	-0,20	3,06
Lohbrügge	075 015	2.246	-0,35	1,32	0,08	0,15	0,23	-0,53	0,33	1,23	-0,02	1,24	0,14	-0,20	0,42	-0,11	1,46
Lohbrügge	075 016	1.948	-0,35	0,07	-0,51	-0,43	-0,56	-0,98	0,01	-2,75	-0,44	0,98	-0,26	-0,56	-0,09	-0,46	-0,83
Lohbrügge	075 017	1.310	-0,56	0,77	0,01	-0,12	-0,05	-0,47	0,54	0,11	-0,49	0,51	0,15	-2,08	0,95	-0,37	-1,33
Lohbrügge	075 018	1.344	1,29	0,54	0,33	0,69	0,84	-0,39	-0,03	3,27	1,04	-0,22	-0,32	1,41	-0,70	0,20	1,42
Lohbrügge	075 019	4.366	1,15	0,17	1,33	0,93	1,14	0,17	0,33	5,21	-0,88	-0,32	-1,19	-1,09	-0,98	-0,15	-4,61
Bergedorf	076 001	3.500	1,02	1,02	0,76	0,66	1,03	-0,43	0,54	4,60	0,02	0,08	0,16	0,34	0,24	-0,59	0,25
Bergedorf	076 002	2.038	2,01	0,26	2,55	2,32	2,07	2,83	0,86	12,91	-0,67	-1,17	-1,34	0,52	-0,59	-0,67	-3,93
Bergedorf	076 003	1.322	0,51	-0,57	-0,42	-0,33	-0,48	0,38	1,30	0,39	1,86	-0,71	-1,23	-0,20	-0,88	1,85	0,69
Bergedorf	076 004	2.571	0,48	1,26	0,55	0,62	0,53	1,16	0,54	5,14	1,08	-0,44	0,62	-1,63	0,46	0,02	0,11
Bergedorf	076 005	1.341	-1,02	1,11	-0,38	-0,40	-0,32	-0,64	0,33	-1,33	0,20	0,68	-0,49	-0,11	0,03	-0,28	0,03
Bergedorf	076 007	2.478	-0,99	-0,11	-0,74	-1,24	-0,82	-0,79	-1,10	-5,78	0,50	0,58	0,60	-0,82	0,50	-0,46	0,90
Bergedorf	076 008	1.907	-1,35	-0,37	-1,01	-1,24	-1,05	-0,90	-1,52	-7,45	0,00	1,06	0,29	-0,02	0,32	-0,37	1,29

*Gebietsstand: 31.12.2014

**Stand: 31.12.2014

Stadtteil*	Stat. Gebiet*	Indikator	Bev. S1 Kinder mit Migrationshintergrund ** S2 Kinder von Alleinerziehenden S3 SGB-II-Empfänger/-innen S4 Arbeitslose S5 Kinder (unter 15 Jahren) in Mindestsicherung S6 Mindestsicherung im Alter S7 Schulabschlüsse (Anteil RS, HS und oHS; bes. Gebietsausschluss)														Statussumme	Dynamiksumme
			S1	S2	S3	S4	S5	S6	S7	D1	D2	D3	D4	D5	D6			
		mittelwert	45,0%	23,6%	9,1%	5,4%	18,2%	7,6%	38,3%	2,9%	-3,4%	-0,3%	0,1%	-1,0%	1,0%	hoch > -5,88 mittel -5,88 bis +5,88 niedrig +5,88 bis +8,82 sehr niedrig > +8,82		
		SC	19,7%	8,9%	7,9%	2,9%	15,9%	7,0%	21,8%	5,2%	5,3%	1,6%	1,1%	5,1%	2,3%			
Bergedorf	076 010	3.852	-1,11	-1,25	-0,77	-0,90	-0,83	-0,87	-0,90	-0,44	0,09	0,36	-0,02	0,22	-0,50	positiv > -3,15		
Bergedorf	076 011	1.423	0,14	1,82	0,25	0,49	0,93	-0,37	-0,84	0,07	0,02	-0,17	-1,36	-0,05	-0,11	stabil -3,15 bis +3,15		
Bergedorf	076 012	1.546	1,10	-0,62	0,62	0,22	0,24	-0,37	0,54	4,43	-0,81	1,57	-1,00	0,50	-0,89	negativ > +3,15		
Bergedorf	076 013	3.193	-0,56	1,13	0,22	-0,40	0,45	0,00	1,36	0,20	-0,30	0,21	-1,09	-0,27	0,24			
Bergedorf	076 014	1.645	-0,50	1,21	-0,22	0,15	-0,32	-0,09	-0,23	-0,33	0,64	-1,28	-1,09	-0,33	-0,06			
Bergedorf	076 015	1.091	-1,70	0,43	-0,87	-0,80	-0,80	-0,67	-1,75	0,14	1,51	0,49	0,43	0,52	0,24			
Bergedorf	076 016	1.209	-1,32	-0,45	-0,62	-0,46	-0,63	-0,19	-0,92	-0,20	-1,19	-0,24	-0,20	-0,41	0,50			
Bergedorf	076 017	1.556	-1,55	0,93	-0,46	-0,46	-0,51	-0,59	-0,48	-0,13	-0,01	0,37	0,07	0,20	-0,41			
Bergedorf	076 018	1.280	-0,54	0,27	-0,01	-0,02	-0,48	-0,33	1,30	-0,27	0,68	0,13	0,79	-0,55	-0,94			
Bergedorf	076 024	1.273	-1,03	-0,23	-0,90	-1,04	-0,75	-1,08	-1,25	0,59	1,43	0,43	-0,65	0,72	-0,46			
Curslack	077 001	3.920	-0,40	-0,66	-0,31	-0,33	-0,37	-0,63	0,24	1,88	0,03	0,82	0,25	1,52	-0,33			
Altengamme	078 001	2.227	-1,65	-0,21	-0,75	-0,80	-0,65	-0,93	0,26	-0,03	0,65	0,09	0,43	-0,07	-0,46			
Neuengamme	079 001	2.226	-1,82	-0,88	-0,82	-1,01	-0,78	-0,87	-0,74	-0,35	0,23	0,81	-0,65	0,95	-0,46			
Neuengamme	079 002	1.425	-1,87	-0,87	-0,87	-1,14	-0,93	-0,88	0,71	-0,46	0,86	-0,09	-0,82	-0,25	-1,11			
Kirchwerder	080 001	3.241	-1,46	-0,69	-0,92	-1,11	-1,03	-1,00	0,66	-0,23	0,98	0,30	0,16	0,16	-0,41			
Kirchwerder	080 002	1.742	-1,85	-0,48	-0,85	-1,04	-0,63	-1,04	1,05	-0,19	0,65	0,97	-0,20	1,35	-0,59			
Kirchwerder	080 003	2.654	-1,65	-0,19	-0,77	-0,80	-0,76	-0,87	0,54	-0,27	0,21	0,30	0,61	0,48	-0,24			
Kirchwerder	080 004	1.704	-1,80	-1,54	-0,91	-1,31	-1,02	-0,86	0,39	-0,20	0,10	-0,16	-1,09	-0,05	-0,24			
Ochsenwerder	081 001	2.512	-1,22	-0,72	-0,84	-1,04	-0,77	-0,91	-1,18	0,57	-0,32	0,15	0,16	0,52	-0,11			
Reitbrook	082 001	502	-1,30	-2,28	-0,98	-1,21	-1,02	-0,97	-0,23	1,55	-1,11	-0,85	-1,09	-0,51	-0,11			
Allermöhe	083 001	310	-1,32	0,02	-0,95	-0,70	-1,15	-1,08	0,00	-0,26	2,68	-0,72	0,52	-1,04	-1,15			
Allermöhe	083 003	1.043	-0,17	-0,48	-0,89	-1,04	-0,88	-0,87	1,00	3,24	-0,06	0,45	0,34	0,38	-0,50			

*Gebietsstand: 31.12.2014

**Stand: 31.12.2014

Stadtteil*	Stat. Gebiet*	Indikator	Bev. S1 Kinder mit Migrationshintergrund ** S2 Kinder von Alleinerziehenden S3 SGB-II-Empfänger/-innen S4 Arbeitslose S5 Kinder (unter 15 Jahren) in Mindestsicherung S6 Mindestsicherung im Alter S7 Schulabschlüsse (Anteil RS, HS und oHS; bes. Gebietsausschluss)														Statussumme	Dynamiksumme					
			S1	S2	S3	S4	S5	S6	S7	D1	D2	D3	D4	D5	D6								
		mittelwert	45,0%	23,6%	9,1%	5,4%	18,2%	7,6%	38,3%	2,9%	-3,4%	-0,3%	0,1%	-1,0%	1,0%	5,2%	5,3%	1,6%	1,1%	5,1%	2,3%		
		SC	19,7%	8,9%	7,9%	2,9%	15,9%	7,0%	21,8%	-0,28	-0,50	0,55	-1,09	0,22	-0,37	-4,23	-0,28	-0,50	0,55	-1,09	0,22	-0,37	
Billwerder	084 001	940	-1,31	-0,30	-0,72	-0,80	-0,92	-0,71	0,54	0,33	0,97	1,75	1,32	0,18	0,07	-2,98	0,33	0,97	1,75	1,32	0,18	0,07	-1,47
Billwerder	084 002	354	-0,86	0,70	-0,30	-0,16	-0,17	-0,44	-1,75	-2,03	1,38	1,48	0,93	0,07	-0,23	-2,03	1,38	1,48	0,93	0,07	-0,23	0,11	4,63
Moorfleet	085 001	1.243	-0,39	-0,83	-0,35	-0,33	-0,65	-0,35	0,86	-8,88	0,69	-1,84	-0,09	-0,91	-0,03	-8,88	0,69	-1,84	-0,09	-0,91	-0,03	-0,02	3,73
Tatenberg	086 001	547	-1,57	-1,97	-1,09	-1,55	-1,15	-0,94	-0,61	-8,30	-1,94	0,12	0,23	-0,38	0,44	-8,30	-1,94	0,12	0,23	-0,38	0,44	-0,59	-2,21
Spadenland	087 001	488	-2,08	-1,16	-0,79	-0,97	-0,72	-0,81	-1,75	3,95	0,19	0,10	-0,69	-1,09	0,12	3,95	0,19	0,10	-0,69	-1,09	0,12	0,85	-2,11
Neuallermöhe	107 001	1.867	1,84	-0,67	0,76	-0,16	0,26	1,75	0,16	8,37	0,31	1,20	-1,50	0,25	-1,34	8,37	0,31	1,20	-1,50	0,25	-1,34	1,81	0,74
Neuallermöhe	107 002	1.048	2,02	-0,53	1,38	0,62	0,90	3,43	0,54	-0,57	1,31	1,22	0,36	-0,47	0,68	-0,57	1,31	1,22	0,36	-0,47	0,68	1,15	4,25
Neuallermöhe	107 003	1.388	1,53	-1,02	-0,37	-0,90	-0,45	0,90	-0,26	12,37	0,21	0,12	-0,82	-2,44	0,62	12,37	0,21	0,12	-0,82	-2,44	0,62	0,15	-2,16
Neuallermöhe	107 004	1.373	1,74	0,56	3,42	1,23	2,51	2,37	0,54	10,79	-0,19	-0,04	-2,05	-1,63	-0,84	10,79	-0,19	-0,04	-2,05	-1,63	-0,84	2,50	-2,25
Neuallermöhe	107 005	2.272	2,01	0,06	2,26	0,42	1,98	3,24	0,81	7,63	0,26	0,34	-2,21	0,34	-0,90	7,63	0,26	0,34	-2,21	0,34	-0,90	-0,98	-3,16
Neuallermöhe	107 006	1.831	1,45	0,61	1,40	0,76	0,95	2,69	-0,23	1,75	1,09	-0,09	-1,25	-1,18	-0,39	1,75	1,09	-0,09	-1,25	-1,18	-0,39	-0,59	-2,41
Neuallermöhe	107 007	610	1,17	-0,17	0,33	-0,06	0,39	-0,71	0,79	13,86	0,14	-0,34	-1,30	-1,09	-0,25	13,86	0,14	-0,34	-1,30	-1,09	-0,25	0,81	-2,04
Neuallermöhe	107 008	1.670	1,98	0,40	3,20	1,54	2,19	3,24	1,30	-3,46	1,06	0,69	0,06	-0,38	0,34	-3,46	1,06	0,69	0,06	-0,38	0,34	2,55	4,32
Neuallermöhe	107 009	1.593	1,24	-1,61	-0,96	-1,35	-1,04	0,44	-0,17	12,97	-0,44	1,36	-1,00	-2,52	0,28	12,97	-0,44	1,36	-1,00	-2,52	0,28	-1,28	-3,61
Neuallermöhe	107 010	1.920	1,83	1,60	2,66	1,40	1,64	2,44	1,40	-6,79	1,80	0,92	0,22	0,16	0,20	-6,79	1,80	0,92	0,22	0,16	0,20	-0,46	2,85
Neuallermöhe	107 011	773	0,14	-1,28	-1,05	-1,07	-1,15	-1,08	-1,30	9,13	-0,60	1,03	-0,44	-1,45	0,26	9,13	-0,60	1,03	-0,44	-1,45	0,26	0,63	-0,58
Neuallermöhe	107 012	1.828	1,49	1,58	1,68	1,06	1,54	1,03	0,74	9,00	0,99	-0,27	1,16	0,52	1,29	9,00	0,99	-0,27	1,16	0,52	1,29	0,02	3,71
Neuallermöhe	107 013	2.614	1,52	1,32	1,61	0,86	1,57	1,37	0,74	-1,36	0,18	0,18	0,75	-0,38	0,99	-1,36	0,18	0,18	0,75	-0,38	0,99	0,50	2,23
Neuallermöhe	107 014	1.261	0,42	-0,57	-0,17	-0,67	-0,12	-0,63	0,37	-2,69	0,66	1,03	0,68	0,79	0,70	-2,69	0,66	1,03	0,68	0,79	0,70	-0,11	3,74
Neuallermöhe	107 015	1.793	0,73	-1,06	-0,71	-0,70	-0,68	-0,81	0,54	8,92	-0,56	1,32	0,61	0,61	0,63	8,92	-0,56	1,32	0,61	0,61	0,63	0,63	3,38
Harburg	088 001	1.740	1,56	0,77	1,19	1,30	1,49	1,19	1,42	-1,63	5,16	1,12	-2,74	-1,63	-4,04	-1,63	5,16	1,12	-2,74	-1,63	-4,04	-0,28	-12,73
Harburg	088 002	529	0,64	0,44	-0,65	-0,26	-0,70	-0,49	-0,61														

*Gebietsstand: 31.12.2014

**Stand: 31.12.2014

Stadtteil*	Stat. Gebiet*	Indikator	Bev. **														Dynamik- summe
			S1	S2	S3	S4	S5	S6	S7	Status- summe	D1	D2	D3	D4	D5	D6	
			hoch														positiv
			mittel														> -3,15
			sehr niedrig														stabil
			-> +8,82														-3,15 bis +3,15
			-> +8,82														negativ
			-> +8,82														> +3,15
Harburg	088 003	362	-0,05	-1,04	0,76	0,83	0,60	-0,25	0,00	0,86	1,17	-0,43	0,72	-6,73	4,58	-0,02	-0,71
Harburg	088 004	3.086	1,28	0,28	0,43	0,89	0,55	0,45	1,68	5,57	-0,14	0,48	-0,01	1,32	-0,57	-0,41	0,68
Harburg	088 005	2.369	2,09	0,34	0,57	0,28	1,78	1,17	1,30	7,54	0,77	-0,43	-0,42	-0,47	-0,76	0,41	-0,89
Harburg	088 006	2.721	1,63	-0,10	0,56	0,86	1,09	0,29	1,62	5,96	0,85	-0,36	-0,40	0,25	-0,74	0,98	0,58
Harburg	088 007	3.297	1,34	0,06	0,72	0,79	1,18	0,46	1,23	5,80	-0,08	-0,27	-0,15	0,43	-0,35	-0,41	-0,84
Harburg	088 008	1.900	1,80	0,05	1,23	1,51	1,37	1,05	2,12	9,12	0,63	-1,50	-0,02	0,34	-1,24	1,98	0,20
Harburg	088 009	5.423	1,94	1,45	2,41	2,22	2,34	1,71	1,49	13,56	0,59	-0,87	-0,31	-0,47	-0,59	1,07	-0,58
Harburg	088 010	1.519	1,58	0,50	1,53	1,06	1,46	1,14	1,74	9,02	0,68	-0,60	-0,47	-1,99	0,52	0,33	-1,53
Neuland	089 001	499	-0,43	-0,27	-0,45	-1,04	-0,22	-1,08	1,00	-2,49	-0,33	0,28	-2,27	-0,73	-1,38	-1,07	-5,49
Neuland	089 002	432	-0,29	-0,81	-0,60	-0,40	-0,75	-1,08	0,00	-3,92	0,59	-2,11	1,00	-1,00	0,38	-0,94	-2,08
Neuland	089 003	418	1,80	-0,56	0,41	-0,09	0,26	-0,62	-1,75	-0,55	6,70	-1,11	5,93	3,20	2,71	-0,50	16,92
Wilstorf	091 001	1.967	0,52	-0,17	0,25	0,86	0,82	-0,56	0,54	2,27	1,17	-0,67	0,32	0,52	0,79	-0,24	1,90
Wilstorf	091 002	3.106	1,04	0,58	0,80	1,10	0,91	0,05	1,77	6,25	0,85	-0,53	-0,46	0,43	-0,76	0,11	-0,37
Wilstorf	091 003	2.312	1,20	1,23	1,13	0,79	1,56	0,07	0,84	6,82	-0,29	-0,09	-0,54	-1,00	0,10	0,33	-1,49
Wilstorf	091 004	1.886	-0,32	0,27	-0,55	-0,50	-0,35	-0,53	0,71	-1,27	1,18	0,86	0,24	-0,47	1,17	-0,50	2,48
Wilstorf	091 005	1.308	-0,20	-1,13	-0,33	-0,23	-0,14	-0,98	1,30	-1,71	-0,72	-0,85	0,19	0,25	-0,76	-0,94	-2,83
Wilstorf	091 006	2.347	0,48	1,42	0,21	0,28	0,75	-0,49	-0,07	2,59	0,76	0,77	0,54	0,34	-0,07	-0,11	2,23
Wilstorf	091 007	3.424	1,43	-0,20	0,81	0,72	0,86	-0,13	1,68	5,18	0,75	0,13	2,39	1,50	1,45	0,07	6,29
Rönneburg	092 001	3.213	-0,20	-0,53	-0,50	-0,60	-0,61	-0,87	0,28	-3,02	0,10	0,70	-0,16	-0,56	-0,23	-0,54	-0,70
Langenbek	093 001	4.083	-0,19	0,10	-0,35	-0,33	-0,22	-0,62	0,06	-1,53	-0,23	0,92	0,62	0,61	0,40	-0,06	2,26
Sinstorf	094 001	1.674	0,15	0,21	-0,04	-0,12	0,06	-0,53	1,16	0,89	0,66	0,68	0,84	-0,65	1,23	-0,02	2,74
Sinstorf	094 002	1.880	0,71	-1,21	0,04	-0,74	0,23	-0,86	0,39	-1,43	0,71	-0,52	0,51	-0,91	0,30	-0,33	-0,23

*Gebietsstand: 31.12.2014

**Stand: 31.12.2014

Stadtteil*	Stat. Gebiet*	Indikator	Bev. **														Dynamik- summe
			S1	S2	S3	S4	S5	S6	S7	Status- summe	D1	D2	D3	D4	D5	D6	
			S1 Kinder mit Migrationshintergrund S2 Kinder von Alleinerziehenden S3 SGB-II-Empfänger/-innen S4 Arbeitslose S5 Kinder (unter 15 Jahren) in Mindestsicherung S6 Mindestsicherung im Alter S7 Schulabschlüsse (Anteil RS, HS und oHS; bes. Gebiets- ausschluss)														
			D1 Kinder mit Migrationshintergrund 2014-2011 D2 Kinder von Alleinerziehenden 2014-2011 D3 SGB-II-Empfänger/-innen 2014-2011 D4 Arbeitslose 2014-2011 D5 Kinder in Mindestsicherung 2014-2011 D6 Mindestsicherung im Alter 2014-2011														
			hoch > -5,88 mittel -5,88 bis +5,88 niedrig +5,88 bis +8,82 sehr niedrig > +8,82														
			positiv > -3,15 stabil -3,15 bis +3,15 negativ > +3,15														
			2,9% -3,4% 0,1% 0,1% -1,0% 1,0% 5,2% 5,3% 1,6% 1,1% 5,1% 2,3%														
Marmstorf	095 001	3.417	0,25	0,82	0,01	0,28	0,43	-0,54	0,96	-0,11	-0,06	0,17	-0,47	0,40	-0,37	-0,43	
Marmstorf	095 002	889	-1,43	-1,56	-1,11	-1,18	-1,15	-1,08	-0,92	0,02	0,02	-0,18	0,88	-0,27	-0,46	0,01	
Marmstorf	095 003	1.052	-0,68	-1,34	-0,91	-0,97	-0,95	-1,08	-0,23	0,10	1,71	0,76	0,43	0,42	-0,46	2,97	
Marmstorf	095 004	1.931	-0,46	-0,28	-0,65	-0,70	-0,75	-0,97	-0,31	0,53	0,59	0,27	-0,20	0,40	-0,28	1,31	
Marmstorf	095 005	1.491	-0,96	-0,39	-0,84	-0,46	-0,68	-0,90	-0,23	1,00	-1,22	-0,22	0,97	-0,21	-0,15	0,16	
Eißendorf	096 001	3.430	0,70	0,77	0,47	0,83	0,95	-0,18	0,16	0,27	0,43	0,46	0,52	0,64	-0,28	2,04	
Eißendorf	096 002	2.729	0,36	0,52	0,37	0,42	0,51	-0,08	0,54	0,02	0,02	0,40	0,25	0,18	0,11	0,98	
Eißendorf	096 003	1.898	0,05	-0,56	-0,60	-0,53	-0,37	-0,84	0,18	0,30	0,86	0,43	0,97	0,48	-0,11	2,93	
Eißendorf	096 004	2.373	1,31	1,98	1,35	1,74	1,45	0,96	1,42	-0,29	-0,50	-0,33	0,70	-0,31	1,85	1,12	
Eißendorf	096 005	2.354	0,82	1,11	0,62	1,06	1,58	-0,19	1,97	-0,61	0,86	0,68	0,52	1,78	-0,63	2,60	
Eißendorf	096 006	3.910	-0,41	-0,85	-0,55	-0,60	-0,41	-0,67	0,13	0,61	0,19	0,59	0,52	0,70	-0,02	2,58	
Eißendorf	096 007	1.700	-0,10	-0,28	-0,48	-0,67	-0,14	-0,32	0,54	0,59	-0,05	0,49	-0,91	1,27	-0,28	1,10	
Eißendorf	096 008	900	1,55	0,55	1,59	1,61	1,40	-0,19	2,06	-0,70	0,70	0,13	-0,02	-2,09	-0,41	-2,39	
Eißendorf	096 009	2.317	0,48	-0,21	-0,06	-0,16	-0,04	-0,80	0,21	-0,26	0,56	-0,66	-0,20	-0,55	-0,33	-1,43	
Eißendorf	096 010	2.335	-0,15	-0,74	-0,42	-0,36	-0,15	-0,88	-0,71	0,45	0,73	0,35	-0,02	0,70	-0,67	1,53	
Heimfeld	097 001	985	-0,23	-0,74	-0,18	-0,23	0,16	-0,96	-0,61	-0,65	-0,15	1,79	2,13	1,82	-0,41	4,54	
Heimfeld	097 003	1.307	1,98	1,54	2,10	1,98	2,06	1,53	2,50	0,95	0,56	0,28	0,25	0,50	2,07	4,60	
Heimfeld	097 005	1.549	-0,41	-1,85	-0,89	-0,80	-1,00	-0,97	-0,34	0,16	0,06	0,59	0,43	0,56	-0,37	1,43	
Heimfeld	097 006	2.219	-0,81	-0,72	-0,56	-0,43	-0,73	-0,69	-0,53	-0,68	0,27	0,05	-0,02	-0,15	-0,41	-0,94	
Heimfeld	097 007	2.575	1,56	0,36	1,22	1,10	0,87	0,80	1,48	1,06	-0,14	-0,08	0,07	-0,01	1,20	2,09	
Heimfeld	097 008	2.604	0,65	-0,44	-0,32	-0,09	-0,54	1,19	0,36	-0,57	0,16	0,08	0,16	-0,47	1,24	0,61	
Heimfeld	097 009	2.726	1,20	0,96	0,91	1,06	1,47	0,95	1,49	0,02	-0,42	0,33	0,25	0,91	0,59	1,67	

*Gebietsstand: 31.12.2014

**Stand: 31.12.2014

Stadtteil*	Stat. Gebiet*	Indikator	Bev. S1 Kinder mit Migrationshintergrund ** S2 Kinder von Alleinerziehenden S3 SGB-II-Empfänger/-innen S4 Arbeitslose S5 Kinder (unter 15 Jahren) in Mindestsicherung S6 Mindestsicherung im Alter S7 Schulabschlüsse (Anteil RS, HS und oHS; bes. Gebietsausschluss)														Statussumme	Dynamiksumme
			S1	S2	S3	S4	S5	S6	S7	D1	D2	D3	D4	D5	D6			
		mittelwert	45,0%	23,6%	9,1%	5,4%	18,2%	7,6%	38,3%	2,9%	-3,4%	-0,3%	0,1%	-1,0%	1,0%	2,03		
		SE	19,7%	8,9%	7,9%	2,9%	15,9%	7,0%	21,8%	5,2%	5,3%	1,6%	1,1%	5,1%	2,3%	> -5,88 mittel -5,88 bis +5,88 niedrig +5,88 bis +8,82 sehr niedrig > +8,82		
Heimfeld	097 010	3.782	0,89	-0,16	0,25	0,22	0,25	-0,02	0,61	0,38	-1,47	0,07	-0,69	-0,06	2,03	-2,38		
Heimfeld	097 011	3.016	0,30	0,83	0,32	0,11	0,65	-0,16	1,11	-0,05	-0,41	-0,82	-0,39	0,11	3,16	-1,11		
Moorburg	098 002	594	-1,53	0,08	0,02	-0,57	-0,05	0,21	1,68	-1,96	-0,98	-1,63	-0,70	0,28	-0,15	-4,90		
Hausbruch	100 002	2.927	0,94	-0,34	-0,14	-0,60	0,04	-0,26	-0,23	1,12	-0,13	-0,73	0,36	-1,28	-0,58	-0,47		
Hausbruch	100 004	3.919	2,05	0,38	2,88	2,59	2,21	1,53	0,98	-0,45	-2,08	-1,45	-0,63	0,33	12,61	-4,41		
Hausbruch	100 005	1.784	0,48	-0,72	-0,31	-0,16	-0,31	-0,93	1,11	-0,43	0,50	1,06	-0,15	-0,20	-0,82	1,36		
Hausbruch	100 006	823	-0,05	-1,16	-0,72	-0,70	-0,71	-0,94	0,54	0,21	0,58	0,43	0,50	-0,24	-3,75	2,35		
Hausbruch	100 007	4.279	1,77	0,75	1,39	1,37	1,72	1,16	0,41	-0,28	1,01	-1,18	-0,13	0,46	8,57	-0,93		
Hausbruch	100 008	616	0,77	1,94	1,18	1,17	2,04	-0,29	-1,75	0,09	1,15	1,72	1,82	0,28	5,05	2,16		
Hausbruch	100 009	1.963	-0,73	-1,35	-1,01	-0,97	-1,06	-0,84	0,05	-0,63	0,12	0,11	0,43	-0,05	-5,93	-0,09		
Hausbruch	100 010	406	-1,07	-1,67	-0,81	-0,94	-1,15	-0,94	1,30	1,29	-2,72	-0,45	-0,47	-0,35	-5,27	-3,54		
Neugraben-Fischbek	101 004	770	1,42	0,06	1,03	0,15	0,40	3,47	1,68	-2,08	-0,87	-10,22	-2,70	2,33	8,21	-18,35		
Neugraben-Fischbek	101 005	1.720	0,61	-1,67	-0,79	-1,11	-0,70	-0,88	-0,15	0,88	0,28	0,34	0,46	-0,33	-4,69	2,49		
Neugraben-Fischbek	101 006	1.801	1,40	-0,65	0,76	0,25	0,62	0,21	1,18	0,34	0,11	-1,41	-1,10	-0,02	3,76	-2,99		
Neugraben-Fischbek	101 007	3.004	1,48	0,78	1,63	1,91	1,52	0,36	1,02	0,37	0,74	0,08	0,43	0,68	8,71	1,99		
Neugraben-Fischbek	101 009	3.139	1,76	0,62	2,07	2,35	1,44	0,97	1,00	-1,10	0,56	-0,20	0,61	0,46	10,21	0,22		
Neugraben-Fischbek	101 010	3.418	-0,04	-0,35	-0,21	-0,29	-0,12	-0,81	0,37	1,52	0,84	0,74	-0,73	0,85	-1,46	3,07		
Neugraben-Fischbek	101 011	2.106	0,70	-0,26	0,94	1,13	1,53	-0,42	0,18	0,10	0,52	1,33	0,34	0,97	3,81	3,23		
Neugraben-Fischbek	101 012	1.599	0,39	-0,26	-0,07	-0,12	0,01	-0,76	0,41	-0,01	-0,52	-0,08	-0,73	0,06	-0,40	-1,99		
Neugraben-Fischbek	101 013	3.045	1,30	1,47	1,34	1,34	1,54	0,93	1,09	0,46	1,02	-0,72	-0,73	0,11	9,01	0,46		
Neugraben-Fischbek	101 014	3.335	-0,34	-0,53	-0,12	-0,23	0,05	-0,63	-0,32	0,57	-0,50	-0,68	-0,73	0,02	-2,11	-1,86		
Neugraben-Fischbek	101 016	3.423	-1,20	-0,73	-0,81	-0,87	-0,95	-0,86	-0,86	0,32	0,86	0,37	0,34	0,16	-6,28	1,64		

*Gebietsstand: 31.12.2014

**Stand: 31.12.2014

Stadtteil*	Stat. Gebiet*	Indikator	Bev. **														Dynamiksumme				
			S1	S2	S3	S4	S5	S6	S7	Statussumme	D1	D2	D3	D4	D5	D6					
		Mittelwert	45,0%	23,6%	9,1%	5,4%	18,2%	7,6%	38,3%	S1 Kinder mit Migrationshintergrund						D1 Kinder mit Migrationshintergrund 2014-2011					
		SD	19,7%	8,9%	7,9%	2,9%	15,9%	7,0%	21,8%	S2 Kinder von Alleinerziehenden						D2 Kinder von Alleinerziehenden 2014-2011					
										S3 SGB-II-Empfänger/-innen						D3 SGB-II-Empfänger/-innen 2014-2011					
										S4 Arbeitslose						D4 Arbeitslose 2014-2011					
										S5 Kinder (unter 15 Jahren) in Mindestsicherung						D5 Kinder in Mindestsicherung 2014-2011					
										S6 Mindestsicherung im Alter						D6 Mindestsicherung im Alter 2014-2011					
										S7 Schulabschlüsse (Anteil RS, HS und oHS; bes. Gebietsausschluss)											
										hoch											
										> -5,88											
										mittel											
										-5,88 bis +5,88											
										niedrig											
										+5,88 bis +8,82											
										sehr niedrig											
										> +8,82											
Francop	102 001	714	-1,70	-0,18	-0,76	-1,01	-0,75	-0,63	-0,61	-5,64	0,99	0,71	-0,33	0,34	-1,00	-0,15	0,57				
Neuenfelde	103 001	652	-0,05	-1,99	-0,75	-0,12	-0,64	-0,88	2,06	-2,37	-1,01	-0,49	-1,00	0,61	-0,98	-0,20	-3,06				
Neuenfelde	103 002	1.993	1,55	-0,40	1,40	1,23	0,96	-0,47	1,30	5,58	0,68	0,75	0,46	-1,09	0,30	0,24	1,34				
Neuenfelde	103 003	1.065	-1,18	-0,22	-0,82	-1,14	-0,78	-0,84	-0,70	-5,68	0,00	0,32	-1,46	-1,18	-1,34	-0,37	-4,02				
Neuenfelde	103 004	852	-0,51	-1,71	-0,37	-0,23	-0,36	-0,91	-0,23	-4,32	1,37	-0,99	1,98	0,97	1,92	-0,46	4,79				
Cranz	104 001	768	0,09	-0,32	0,13	1,06	0,00	-0,43	1,30	1,83	-0,51	-0,67	1,61	1,32	0,30	0,02	2,08				

*Gebietsstand: 31.12.2014

**Stand: 31.12.2014